

**EL PROGRESO SEGUROS S.A.**  
 Avellaneda 54 / Telefax: 43-3341  
 harostegui@elprogresoseguros.com.ar  
 N° de inscripción de SSN El Progreso 0716  
 Atención al asegurado 08006668400  
 Organismo de control argentina.gov.ar/ssn  
 SSN SUPERINTENDENCIA DE SEGUROS DE LA NACIÓN

NOTAS COMPLETAS Y  
 DIARIO DEL VIAJERO



@regionempresaperiodistica

# REGION®

Un puente de comunicación - 34º año de circulación

Declarado de Interés Legislativo por la Cámara de Diputados de La Pampa

Del 28 de junio de 2024 - N° 1.584 - INPI 1983083 - Redacción: Gob. Duval 685 - Santa Rosa  
 (02954) 387800 / (2954) 317541 - info@region.com.ar - www.region.com.ar - Dir. Prop.: Gerardo Yanes

**BARBOSA**  
 (02954) 301-422  
 Av Pedro Luro 1577  
 Santa Rosa

Pan y Vino



La Argentina es uno de los países con mejor vino del mundo, donde es común asistir a alguna cata para conocer las bondades de las distintas cepas. Sin embargo, también es un país con fuerte tradición panadera y, así y todo, muchos no saben que el pan también se cata y se pueden diferenciar sus notas de sabor, olor y textura...

Costos actualizados de la Construcción

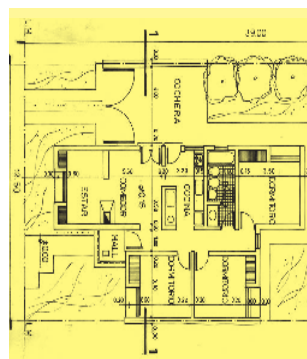

Cada último viernes del mes publicamos sobre el modelo de una vivienda unifamiliar en Planta Baja, de una superficie de 120 m2, construida en mampostería de ladrillo común y losa cerámica, los costos actualizados del M2...

**La Gauchita Especias**  
 Venta por mayor y menor  
 (02954) 414199  
 Yrigoyen 354  
 Santa Rosa

Viajes sustentables quien es responsable



El 45% de los argentinos considera que los turistas son los responsables de contrarrestar los impactos ambientales. En tanto que un 40% señala que esa tarea le corresponde a las aerolíneas y hoteles...

Día del Arquitecto



Este lunes 1º de julio, se celebra en nuestro país el Día del Arquitecto. Tradicionalmente, la arquitectura ha sido conceptualizada como una de las seis Bellas Artes. Determinados edificios u otras construcciones son obras de arte ya que pueden ser considerados primariamente en función de su forma o estructura sensible o de su estética...

**BARTEL**  
 PRODUCTOS DE LIMPIEZA  
 M. Duarte 753 - Tel: (02954) 42 7477

## Con Argentina ya clasificada, vuelve la ilusión de la 16ª Copa América

Con dos partidos ganados de entrada nomás, la Selección Argentina de fútbol es la primera en clasificar para los Cuartos de final y pinta dar que hablar en Estados Unidos en esta nueva edición de la Copa América, que nos vuelve a ilusionar queriendo traernos la 16ª, para ser el equipo del continente americano que más torneos atesora de este certamen.

Argentina y Uruguay son entonces, las dos selecciones con mayor cantidad de títulos continentales en su haber hasta el momento, 15 cada una. Le siguen Brasil que se posiciona en el tercer lugar con 9 campeonatos; luego vienen Paraguay, Chile y Perú, con 2 y en último lugar, Colombia y Bolivia con 1 copa en sus vitrinas cada una.



Con gol de Lautaro Martínez contra Chile, la Selección Argentina de fútbol fue la primera en clasificar para los Cuartos de final de esta Copa América USA 2024.

El próximo partido de Argentina es contra Perú este sábado 29 a las diez de la noche y luego vienen los de Cuartos de final a partir del 4 de julio.

Nuestra última Copa América fue la lograda en 2021 en Brasil, cuando cortamos una racha de no ganar durante 28 años. Ahora, con la última de América y la del Mundo en

casa, estamos agrandados, la ilusión se renueva, ya fuimos por la tercera estrella mundial y ahora queremos la decimosexta americana. Ojalá se de...

## 62º Aniversario de la creación del EPRC



Desde su creación en 1962, el EPRC nunca tuvo tanto desarrollo como durante la gestión Ziliotto - Schmidt.

El presidente del Ente Provincial del Río Colorado, Enrique Schmidt, muy recientemente señaló durante el programa televisivo "La Parte y el Todo" que conduce el periodista Leonardo Santesteban por la TVPP, que de mantenerse las proyecciones actuales, "la producción de la Zona Bajo Riego de La

Pampa puede llegar a igualar a la ganadería, dentro de una década, en los valores de exportación".

Durante esta entrevista, Schmidt anticipó importantes proyecciones para el Área Bajo Riego de La Pampa, la cual por cierto, aún se encuentra en etapa de expansión y desarrollo...

## Vialidad Provincial cumple 71 años



La tarea vial no termina en la pavimentación, incluye señalamiento, obras de arte y muy importante: una buena iluminación led, como se viene realizando en la Provincia.

La Dirección Provincial de Vialidad de La Pampa, nació en 1953, cuando la provincia tenía 40 kms. de pavimento ejecutado. En la actualidad, suma más de 4.000 kms. de rutas provinciales y 1.700 km de rutas nacionales). Recientemente, el Organismo cumplió

71 años. La historia de la fecha que quedó como el nacimiento de la Repartición, es la resultante de la designación del primer director vial, agrimensor José Juan Zelaschi, hecho ocurrido el 22 de junio de 1953 y del cual este año se recuerda el 71º Aniversario...

**Deballi pinturerías**  
 Tel: (02954) 45-3922

GRAL. PICO: Calle18 N°343 - Tel: (02302) 42-1910  
 Calle 24 N° 925 - Tel: (02302) 43-3423  
 Calle 10 N° 1721 - Tel: (02302) 43-6832  
 SANTA ROSA: Av. Luro 1.131 - Tel: (02954) 45-3922  
 Av. Luro y Alvear - Tel: (02954) 42-1922  
 Ameghino y Edison - Tel: (02954) 43-8949  
 LA PLATA: Av. 7 N° 1237 - Tel: (0221) 422-7699

TEXTURA Y COLOR EN UN SOLO PASO  
 CASAS A PRUEBA DE AGUA

REGION Un puente de comunicación es marca registrada INPI N° 1.983.083 - Redacción y Publicación: Gobernador Duval 685 - Tel: (02954) 387800 - Santa Rosa - La Pampa Argentina. Publicación declarada de Interés General por el Registro de la Propiedad Intelectual N° 559581 - Directores: Dra. María Martínez y Gerardo Yanes. Todos los derechos reservados. La Dirección no se hace responsable por las notas firmadas por personas e instituciones que coincidan o no con nuestro pensamiento redaccional sobre el tema - Impreso en Argentina por Agencia Periodística CID. Av. de Mayo 666 Tel: (011) 4331-5050 - Buenos Aires. PRINTED IN ARGENTINA.

Periódico GRATUITO /FREE Newspaper



## Pan y vino: cuatro formas de maridar los sabores más tradicionales de forma creativa

### VIENE DE TAPA

Hubo un momento en el que al vino se lo diferenciaba solo por ser blanco o tinto. Con el tiempo se fue educando sobre orígenes, variedades y cepas. El pan está en ese mismo camino. "Queremos salir del genérico del pan y empezar a reconocer las distintas variedades. Hoy para muchos el pan sigue siendo un acompañamiento, pero por suerte son cada vez más los lugares donde se le da otro valor y se enaltece al producto", observa Martín De Vit, Técnico de Puratos.

### 4 panes para degustar con vinos

El pan y el vino son dos productos nobles y con mucha historia y tradición. Junto con otros alimentos como el queso y la cerveza, tienen un origen que se remonta a miles de años de antigüedad y su elaboración parte de la fermentación.

Por eso, a la hora de servir la mesa, es bueno pensar en cómo combinan estos alimentos entre sí, para disfrutar al máximo sus cualidades:

- **Pan blanco:** a pesar de ser un pan muy presente en las casas, también permite innovar. De Vit propone probar el pan blanco de masa madre, hecho con baja acidez, adaptado al paladar argentino. Este pan marida muy bien con el malbec, ya que trae a la memoria el sabor de lo rústico y lo tradicional argentino, como el que está presente en un clásico asado.

- **Pan negro:** este tipo de pan se puede elaborar a partir de la harina de centeno y se pueden sumar semillas de cereales o masa madre tostada para dar al pan notas



Se trata de dos productos nobles y que se combinan muy bien, pero tienen sus secretos. Cuáles son las recomendaciones de los expertos. Además, cuáles son los beneficios de incorporar masa madre a la dieta.

de caramelo, malta, chocolate o café. La masa madre puede aportar muchas notas de sabor sin necesidad de incorporar otros ingredientes. Este tipo de pan combina muy bien con los tannat, por ser más astringentes y contrarrestar el sabor más fuerte del pan.

- **Grisín:** un clásico de las paneras, se puede elaborar como un hojaldrado con masa madre maltosa y notas de manteca. Para ese sabor tostado lo ideal es maridar con una copa de chardonnay.

- **Focaccia:** hay cientos de recetas para hacerle honor a la focaccia. De Vit aconseja mezclar distintos tipos de masa madre que complementen los sabores que incorporamos, por ejemplo tomate, aceitunas o hierbas. En ese caso, como la focaccia es un pan más imponente, grasoso y jugoso, lo ideal es combinarlo con un vino dulce, tipo cosecha tardía.

### Los secretos de la masa madre

Desde el boom que vivió en la pandemia, la masa madre

se instaló en el mercado argentino. Ya no es sólo su aspecto artesanal lo que atrae a los consumidores hacia los productos de panadería elaborados con masa madre, sino que el pan fermentado con masa madre destaca por su digestibilidad superior, resultado de su prolongado proceso de fermentación.

Esta lenta fermentación ofrece toda una serie de ventajas: mayor liberación de vitaminas, minerales y aminoácidos, lo que contribuye a mejorar el contenido nutricional.

Según datos del estudio Taste Tomorrow 2023 elaborado por Puratos entre 20.000 personas de 50 países, el 62% de los consumidores perciben los productos de masa madre como saludables en este momento, un fuerte crecimiento si se lo compara con 2021, cuando sólo el 52% de las personas tenían esa creencia.

"Generalmente se relaciona a la masa madre con panes grandes, con una corteza interesante, miga abierta y un sabor ácido. Sin embargo, no necesariamente tiene que ser así", aporta De Vit,

quien aclara que todavía hay muchas dudas en el manejo de la masa madre, lo que genera que sea difícil encontrar variedad de productos en el mercado.

La penetración de la masa madre en las dietas de los argentinos va de la mano de la tendencia de los consumidores a cuidar más la calidad nutricional de sus alimentos. De hecho, según Taste Tomorrow, los consumidores no sólo prefieren productos de panadería mínimamente procesados y sin aditivos artificiales, sino que el 28% de ellos está dispuesto a pagar más por ellos.

Mientras que el 71 % de los consumidores de todo el mundo afirma que está dispuesto a comprar más en panaderías donde todo se trabaje con ingredientes naturales.

"El pan de masa madre es más nutritivo y más fácil de digerir, porque parte del proceso lo va haciendo la fermentación larga. Lo mismo cuando incorporamos granos y semillas estamos siguiendo esta tendencia, porque el pan es un buen aliado para aumentar la ingesta diaria de fibras que necesitamos.

De hecho, más del 80% de la población no consume la porción diaria de fibras recomendada, y el pan es una forma práctica de hacerlo", menciona De Vit.

A la hora de degustar panes, el sabor es un factor determinante y entran en juego los recuerdos y emociones.

Cerrar los ojos y oler el pan, sentir con las manos la textura de la corteza y saborearlo es una buena forma de catar el producto cada vez que nos sentamos a la mesa.

Colaboración: Gabriela Fabrizio - agencia-vox.com

INDUSTRIA ADHERIDA  
**COMPRE PAMPEANO**  
MINISTERIO DE LA PRODUCCIÓN

**RICHTER**  
CARPINTERÍA Y DISEÑO

Cel: 2954 685728  
SANTIAGO  
ÁLVAREZ 1.756  
SANTA ROSA

Almacén de Ramos Generales donde podrá encontrar artículos de decoración y regalos

Almacén DE RAMOS GENERALES

**NEXO**  
HERRAJES  
- Cerrajería - Accesorios  
CEL: 15514982 Andrada 38 - Tel: (02954) 45-4544 - Santa Rosa

Tiene **SENTIDO**  
Lunes a viernes de 6 a 7.30  
**CARLOS MONASTERIO**

TELEVISIÓN PÚBLICA PAMPEANA

Vos te renovás  
**VIAJANDO.**  
Nosotros, con otro Okm.

**Expreso Alberino**

armeriaquintana  
ferreteriaquintana  
Ferretería Quintana

Munición de recarga FQ para entrenamiento

**ARMERÍA QUINTANA**

+54 2954 428421  
Av. Luro 1355 - Santa Rosa  
www.ferreteriaquintana.com.ar

Presentes junto al  
**Ente Provincial del Río Colorado**  
Al celebrarse el 62º aniversario de su creación

Vinos pampeanos que despiertan tus sentidos

**Quietud**  
BODEGA

El vino es la única obra de arte que se puede beber

VISITAS GUIADAS CON CATA DE VINOS (reserva previa +54 9 2954 666127)  
@bodegaquietud /bodegaquietud  
www.bodegaquietud.com

Viniestra 322 - Santa Rosa  
La Pampa - Argentina

BEBER CON MODERACIÓN PROHIBIDA LA VENTA A MENORES DE 18 AÑOS



SE CUMPLIERON 62 AÑOS DE LA CREACION DEL EPRC

## Enrique Schmidt: Hay un gran crecimiento exportable del Área Bajo Riego de La Pampa, que podría alcanzar a la Ganadería

VIENE DE TAPA

Cuando hablamos del Área Bajo Riego de La Pampa, debemos considerar que la misma abarca las localidades provinciales de Colonia Chica y 25 de Mayo, Casa de Piedra, Gobernador Duval y La Adela.

### Nueces

Precisamente en referencia a 25 de Mayo, el presidente del EPRC destacó la producción de nueces, que definió como sumamente importante, con resultados que empiezan a manifestarse como los obtenidos por la firma Zille Agro, que ya tiene su propio secadero y este año llegó al volumen de 200.000 kilos de recolección de la variedad chandler. La empresa Zille estuvo trabajando con la agencia I-Comex -destacó Schmidt durante la mencionada entrevista- y ya tienen sistemas para la exportación, porque tiene alto interés este producto. En el mercado local este producto está en los \$ 18.000 el kilo.

### Vinos

Schmidt recordó que hace poco, el EPRC se reunió con representantes brasileros de São Pablo, Río de Janeiro y Minas Gerais, que visitaron La Pampa, interesados en los vinos patagónicos,



La producción de la Zona Bajo Riego de La Pampa puede llegar a igualar a la ganadería, dentro de una década, en los valores de exportación, aseguró Enrique Schmidt en una entrevista televisiva.

siendo que antes solo los atraía Mendoza, pero que eso estaba cambiando. "Este intercambio ha sido invaluable para generar propuestas y planes a largo plazo" dijo en su momento el presidente del EPRC (ver REGION® N° 1.579). Al respecto de la producción vitivinícola pampeana, Schmidt dijo que se está produciendo alrededor de cinco millones de litros de vino en la actualidad. "Estamos en este momento muy cerca de superar a Córdoba, que está en las 500 hectáreas de viñedos y nosotros estamos en las 400. Neuquén y Río Negro están

arriba de las 1.000.

### Bodega

Nosotros en producción somos interesantes, y pienso que lo de la bodega va a jugar un rol muy importante", indicó en la entrevista.

Y en ese sentido, se esperanzó: "esperemos tenerla operativa (a la bodega provincial) para la próxima cosecha. Se está empezando a armar todo lo que es la infraestructura, de la parte de acero inoxidable, el casco ya está terminado. Necesitamos que para la próxima vendimia la bodega esté con posibilidades de procesar.

Arrancaríamos a prestar el

servicio para unos 700.000 litros de entrada, con la idea de ir ampliando, pero arrancaríamos con el 20% de lo que se produce. Y también esperamos que las otras bodegas sigan haciendo inversiones", dijo Schmidt durante el programa televisivo "La Parte y el Todo".

### Breve reseña sobre el 62° aniversario del EPRC

El 28 de junio de 1962 y por Decreto 21/62, fue creado el "Ente Provincial del Río Colorado" como organismo autárquico con capacidad de derecho público y privado, siendo su objetivo la promoción y aprovechamiento del Río Colorado en jurisdicción de esta Provincia, comprendida en su zona de influencia, en los aspectos tecnológicos, económicos y sociales.

Funcionó con esa denominación hasta el año 1966. Por Decreto Acuerdo 775/66 se intervino el Organismo y por Ley 441 del mismo año se lo denominó Secretaría de Planificación y Desarrollo de la Cuenca del Río Colorado, hasta que el 25 de septiembre de 1968, y por Ley 482, la entidad tomó el nombre de Administración Provincial del Río Colorado. En diciembre de 1973 caducó la administración, y por Ley 490 se devolvió al Organismo el nombre original.

La principal transformación

fue la apertura a la colonización privada, que dió paso a grandes emprendimientos que hoy se encuentran en la zona y que permite que inversores nacionales y extranjeros puedan incorporarse a la producción en el Área Bajo Riego de La Pampa, en distintos sectores que acompañan el recorrido del Río Colorado.

### Objetivos fundamentales de la creación del EPRC

Tras su creación, el EPRC tenía como objetivos fundamentales, "...promover el desarrollo integrado, económico y social del área sometida a su jurisdicción, realizando los trabajos de relevamiento de los recursos y los estudios necesarios para su mejor utilización con

miras a la obtención de los mayores beneficios sociales y económicos.

Sus funciones son estudiar, proyectar, ejecutar y mantener las obras hidráulicas que permitan el regadío, defensa de las inundaciones, el drenaje y en general, la derivación y aprovechamiento de las aguas de su área en cualquiera de sus usos. También proyectar, construir y administrar las obras, realizar los trabajos y prestar los servicios de generación, transmisión de energía hidroeléctrica y puede convenir con las autoridades municipales o con Cooperativas, la venta de energía para que éstas se encarguen de su

Nota completa en: [www.region.com.ar](http://www.region.com.ar)

**62° Aniversario del EPRC**

Felicidades al Ente Provincial del Río Colorado por este nuevo aniversario de su creación, destacando su vital función en el Área Bajo Riego de La Pampa, sin la cual no hubiera sido posible el desarrollo de las economías regionales.

MUNICIPALIDAD DE 25 DE MAYO  
LA PAMPA - PATAGONIA - ARGENTINA

#NOaPortezuelo  
enmanosdelmendoza enmanosdelosdos

**Más de 60 años de desarrollo transformando el agua en producción**

# Celebramos un nuevo aniversario

1962 - 28 de Junio - 2024  
Ente Provincial del Río Colorado  
Creado por Decreto 21/62

Producción MINISTERIO | LA PAMPA Gobierno en Acción

**EPRC**  
Ente Provincial del RÍO COLORADO



**113° Aniversario de Arata**

LUNES 1° DE JULIO:  
**Día del Arquitecto**

- Portones Levadizos Seccionales, automáticos y manuales.  
- Aberturas en Madera, Chapa, Aluminio y PVC.  
- Amoblamiento de cocina.  
- Todos los repuestos para cortinas de madera y PVC.

**aberturas MITRE** Calidad y Servicio respaldados por más de 50 años de trayectoria.

Emilio Mitre 253, Villa Alonso, S. Rosa - (02954) 774800 - [mitreaberturas@yahoo.com](mailto:mitreaberturas@yahoo.com)

**INSUMOS METALÚRGICOS S.A.**

Constituyente Sur 1841  
Línea para trabajos particulares:  
Cel: 2954-601872  
Línea para trabajos de corte-plegado e insumos: 2954-702692  
[insumosmetalurgicosrl@gmail.com](mailto:insumosmetalurgicosrl@gmail.com)

**Venta, corte y doblado de chapa**

Saludamos a todas las Arquitectas y los Arquitectos en su día.

**Humberto Villalba**  
PINTURA PROFESIONAL

ESPECIALISTA EN APLICACION DE REVOQUE PLASTICO

Contamos con herramientas que garantizan la integridad de los obreros y permiten trabajos SEGUROS y CONFIABLES.

Tel: (02954) 15665277  
Santa Rosa

**1911-2024 / 113° ANIVERSARIO**

**“Dar bienestar a la población es una prioridad tanto para el Gobierno provincial como para el Municipio, es por ello que agradezco el permanente acompañamiento a la gestión”.**

Intendente Jorge Sosa

**ARATA MUNICIPIO**

facebook.com/muniarata - twitter.com/MuniArata  
instagram.com/municipalidadarata  
E-mail: [aratagov@hotmail.com](mailto:aratagov@hotmail.com)  
[www.aratalp.com.ar](http://www.aratalp.com.ar)

Oficina Municipal: 2302572196  
Área de acción social: 2302 572195

**nueva ELECTRONICA**

CELULARES LIBERADOS - CONVERTORES SMART TV CARGADORES DE NOTEBOOK  
AURICULARES - POTENCIAS AUDIOCAR-CÁMARAS DE SEGURIDAD  
SOPORTES TV MICROFONOS - LUCES LED RGB-CONTROLES REMOTOS

AV. ESPAÑA 788 2954-366050 2954-419440 REDES



“Es muy importante que nuestros jóvenes estén ocupados con el deporte”, destacó el intendente Sosa al inaugurar el Polideportivo “Maradona” de Arata.

La localidad pampeana de Arata, cuyo intendente es Jorge Sosa, arriba este lunes 1 de julio a los 113 años de su fecha fundacional. Sosa le ha dado una impronta de progreso a su pueblo, como la concreción de la nueva estación de servicios, la pavimentación de la RP N° 4 y la reciente inauguración del Polideportivo “Diego Armando Maradona”, entre lo más sobresaliente.

En la inauguración del miércoles 19 del corriente del flamante playón polideportivo, participaron familias de la localidad, referentes deportivos de todas las edades, además del ministro de Desarrollo Social, Diego Álvarez, el senador nacional Daniel Pablo Bensusán, el intendente anfitrión, Jorge Sosa, y jefes comunales de la zona. También estuvo el director de Relaciones con Organizaciones Comunitarias de la provincia de Buenos Aires, Luis Sannen Mazzuco, con familia relacionada a Arata y es funcionario nacional.

**Ministro Álvarez**  
El ministro Álvarez destacó esta obra, como ejemplo de “la importancia de un Estado presente y que los gobiernos municipales, provinciales y nacionales trabajen juntos.

El convenio por este playón se firmó en septiembre del año pasado, cuando era ministra de Desarrollo Social Victoria Tolosa Paz, y menos de un año después lo estamos inaugurando”. Además de transmitir el saludo y la felicitación del gobernador Sergio Ziliotto a los aratenses, el funcionario destacó que “esperamos que este playón sea un símbolo de unidad. Por eso les pido que lo aprovechen y lo disfruten, pero también que lo cuiden, porque es de todos”.

**Un gran día**  
El intendente anfitrión agradeció a todos los presentes compartir este acto. “Para nosotros es un gran día, por poder inaugurar este polideportivo, del que todos sabemos la utilidad que le va a dar toda la comunidad”. “Desde el inicio de nuestra gestión venimos apoyando a la contención juvenil. Por eso también apoyamos a nuestro club”, añadiendo que esto también se fundamenta en las distintas problemáticas que debe afrontar esta franja de la sociedad aratense. “Es muy importante que nuestros jóvenes estén ocupados con el deporte”, añadió...

Nota completa en: [www.region.com.ar](http://www.region.com.ar)

Presentes en el 113° aniversario de nuestra querida localidad

**COSEPAR Ltda.**  
Cooperativa de Agua Potable y otros Servicios Públicos de ARATA Ltda.

Gob. Duval 234 - Arata - Tel: (02335) 498050 - Cel:(2302) 634111



Charles-Édouard Jeanneret-Gris, más conocido como Le Corbusier, definió a la arquitectura como un hecho plástico, el juego sabio, correcto, magnífico, de los volúmenes bajo la luz.

**VIENE DE TAPA**

Desde este punto de vista, aunque los medios de la arquitectura puedan consistir en muros, columnas, forjados, techos y demás elementos constructivos, su fin es crear espacios con sentido donde los seres humanos puedan desarrollar todo tipo de actividades. Es en este “tener sentido” en que puede distinguirse la arquitectura (como arte) de la mera construcción. Así es como ésta es capaz de condicionar el comportamiento del hombre en el espacio, tanto física como emocionalmente. Aunque en la actualidad suele considerarse que la principal actividad de la arquitectura va dirigida al diseño de espacios para el refugio y la habitación (las viviendas), sólo a partir del siglo XIX comenzaron los arquitectos a preocuparse por el problema del alojamiento, la habitabilidad y la higiene de las viviendas, y a ampliar su ámbito de actuación más allá de los monumentos y edificios representativos. La evolución a la especialización y la separación de ámbitos laborales es similar a la de otras profesiones. En los siglos pasados los arquitectos se ocupaban no sólo de diseñar los edificios, sino que también diseñaban

plazas, alamedas y parques, especialización que hoy se conoce como exteriorismo o paisajismo. La especialización de los arquitectos en la creación de objetos de uso en las edificaciones, como los muebles, ha dado como resultado el nacimiento de la profesión de diseño industrial. Hoy, los profesionales que proyectan y planifican el desarrollo de los sistemas urbanos son los urbanistas. Los urbanistas son profesionales con grado específico y exclusivo en urbanismo, licenciados en esta profesión con el título de Urbanista, existiendo otros profesionales como Arquitectos, Sociólogos, Ingenieros, Abogados especializados a través de posgrados en temas relacionados con la ciudad, bien sea gestión, planificación o diseño urbano.

**Le Corbusier**  
Charles-Édouard Jeanneret-Gris, más conocido a partir de la década de 1920 como Le Corbusier, definió a la arquitectura en “Vers une Architecture”, 1923: “La arquitectura está más allá de los hechos utilitarios. La arquitectura es un hecho plástico...”

Nota completa en: [www.region.com.ar](http://www.region.com.ar)

¡Feliz día Arquitectas y Arquitectos!

**arQuicolor**  
revoques plásticos

**LLANA**  
pinturas y revestimientos

**PINTURERIAS QUIMTEX EXPRESS**

Revoque Plástico para Muros Medianeras, Interiores, Exteriores

Policia de Territorios y Victor Lordi  
02954 561214 2954 444199  
Arquicolor Santa Rosa @arquicolor2018

**POLERO E HIJOS**  
VENTA DE MATERIALES SANITARIOS

Roca, Piazza, Capca, RG, Peirano, TIGRE, Roca Grifería

Abierto sábados por la tarde

ferrum TINACOS

Tel: (02954) 42-6018 - San Juan 632/36 - Santa Rosa

La Come Empre Profes pres en e pági saludan las Arqu y Arqu que de j cele su



CONSTRUCCION - PRECIO POR M2

## COSTOS AL DIA

DESIGNACION	Un.	Cant.	Mater.	M. de O.	Parcial	Total
<b>TRABAJOS PRELIMINARES</b>						
Limpieza Terreno- Replanteo- Nivelac.	Gl.			690.000	690.000	690.000
Excavación Zanjas p/ Cimientos	m3	21		1.400.000	1.400.000	2.090.000
<b>ALBANILERIA</b>						
Hormigón Pobre p/ Cimientos	m3	29	2.800.000	2.100.000	4.900.000	6.990.000
Mampostería Cimientos	m3	9	2.000.000	1.700.000	3.700.000	10.690.000
Capa Aisladora Horizontal	m2	27	370.000	950.000	1.320.000	12.010.000
Mampostería Elevación 0.30	m2	131	5.900.000	5.800.000	10.100.000	22.110.000
Mampostería Elevación 0.15	m2	105	3.100.000	3.400.000	6.500.000	28.610.000
Encadenado H° A° Pared 0.30	m1	50	1.500.000	2.300.000	3.800.000	32.410.000
Encadenado H° A° Pared 0.15	m1	40	500.000	640.000	1.140.000	33.550.000
Contrapiso H° Cascote	m2	168	1.300.000	1.300.000	2.600.000	36.150.000
Losa Cerámica con Capa Compresión	m2	115	6.000.000	4.400.000	10.400.000	46.550.000
Membrana Asfáltica	m2	137	960.000	430.000	1.390.000	47.940.000
Azotado Hidrófugo	m2	131	1.500.000	1.400.000	2.900.000	50.840.000
Revoque Grueso a la Cal	m2	470	4.000.000	5.800.000	9.800.000	60.640.000
Revoque Fino a la Cal	m2	470	3.500.000	460.000	3.960.000	64.600.000
Piso Cerámico Interior con Carpeta	m2	127	2.300.000	2.700.000	5.000.000	69.600.000
Piso Exterior y Vereda	m2	48	2.900.000	1.100.000	4.000.000	73.600.000
Revestimiento Azulejos	m2	27	460.000	1.000.000	1.460.000	75.060.000
Contrapiso Pendiente s/ Losa	m2	120	900.000	850.000	1.750.000	76.810.000
Revoque Cieloraso	m2	120	215.000	2.300.000	2.515.000	79.325.000
<b>INSTALACION ELECTRICA</b>						
<b>INSTALACION SANITARIA</b>						
Agua	Gl.		730.000	800.000	1.530.000	86.055.000
Cloacas	Gl.		610.000	600.000	1.210.000	87.265.000
Artefactos	Gl.		1.300.000	410.000	1.710.000	88.975.000
<b>INSTALACION DE GAS</b>						
Materiales	Gl.		1.100.000	600.000	1.700.000	90.675.000
Artefactos	Gl.		3.000.000	610.000	3.610.000	94.285.000
<b>CARPINTERIA MADERA</b>						
Puerta Frente 0.90x2.00	1		710.000	850.000	1.560.000	95.845.000
Puerta Servicio	2		1.100.000	165.000	1.265.000	97.110.000
Puerta Placa	6		985.000	380.000	1.365.000	98.475.000
Ventana 1.60x1.50 con Cortina	4		1.900.000	320.000	2.220.000	100.695.000
Ventiluz 0.50x0.50	1		245.000	82.000	327.000	101.022.000
Frente Placard 2.05x2.40	3		2.300.000	245.000	2.545.000	103.567.000
Frente Placard 0.50x2.40	1		315.000	113.000	428.000	103.995.000
Mueble Bajo Mesada 2.50	1		2.500.000	122.000	2.622.000	106.617.000
Portón Garage 2.40x2.00	1		2.700.000	295.000	2.995.000	109.612.000
Vidrios 3mm.	m2	13	980.000	315.000	1.295.000	110.907.000
<b>PINTURA</b>						
Latex Exterior	m2	127	605.000	970.000	1.575.000	112.482.000
Latex Interior	m2	360	1.100.000	1.870.000	2.970.000	115.452.000
Barniz	m2	68	225.000	530.000	755.000	116.207.000
<b>VIARIOS</b>						
	Gl.			1.500.000	1.500.000	117.707.000
<b>PROYECTO Y DIRECCION TECNICA</b>						
	Gl.			10.500.000	10.500.000	128.207.000

VALOR ESTIMATIVO POR METRO CUADRADO -IVA incluido-: \$ 1.100.000

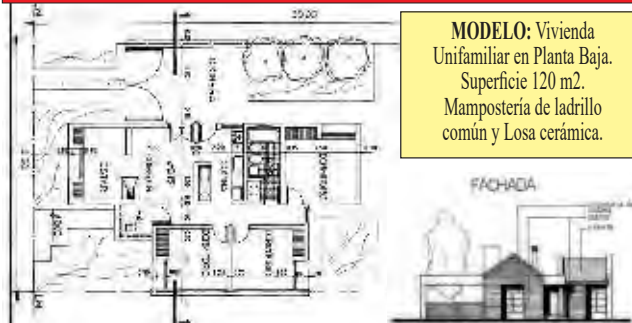

**MODELO:** Vivienda Unifamiliar en Planta Baja. Superficie 120 m2. Mampostería de ladrillo común y Losa cerámica.

**Aclaración Importante:** Los costos son estimativos y para un determinado prototipo. Surgen de consultas a Contratistas y de Comercios locales. Los costos no pretenden dar orientación alguna sobre sus valores para el mercado, dado la dispersión existente especialmente en mano de obra. Los costos sólo pretenden ser una guía para un determinado prototipo de determinado tipo de construcción. Cualquier tipo de cálculo de valores corre por cuenta de quién lo realice.

**FG MATERIALES ELECTRICOS**  
 02302 334600 / 334256  
 martin.fgindustrial@gmail.com  
 Calle 17 N°1526 - Gral. Pico - L. P.

## NACIÓ EN 1953 71° Aniversario de la DPV



La fecha que quedó como el nacimiento de la Repartición, fue cuando asumió el primer director vial, agrimensor José Juan Zelaschi, hace 71 años atrás.

VIENE DE TAPA

### Provincia Eva Perón

El surgimiento de la Dirección Provincial de Vialidad se vinculó a los contextos nacionales y provinciales, ya que ambos influyeron notablemente en el desarrollo de la repartición. En 1951 el Presidente de la Nación, Juan Domingo Perón, envió al Congreso Nacional el proyecto de provincialización de La Pampa.

El impulso final fue dado por su esposa María Eva Duarte con una carta al Senado, donde refiere a la necesidad de cumplir con la Ley N° 1.532. La misma establecía que un Territorio Nacional, para ser declarado provincia, debía contar, al menos, con una población de 60.000 habitantes.

Se solicitó entonces la vigencia de dicha ley como un acto de justicia para los pampeanos. Finalmente, el 20 de julio de 1951, el Senado de la Nación sancionó la Ley N° 14.037, mediante la cual los

Territorios Nacionales de La Pampa y El Chaco pasaron a ser provincias.

### Menos de 50 km en 1953

Al momento de crearse la Dirección Provincial de Vialidad, en el año 1953, existían menos de 50 kilómetros de caminos pavimentados: un corto tramo de siete kilómetros de Santa Rosa hacia el norte; el tramo Santa Rosa-Anguil y la vinculación entre Santa Rosa y Toay.

Cinco años después, en 1958, se había vinculado Santa Rosa con Gral. Acha, llegando el pavimento hasta El Carancho, se daba inicio a los trabajos en la Ruta Nacional N° 5, entre Anguil y Catrilo, y en la Ruta Nacional N° 35 entre Santa Rosa y Eduardo Castex. Simultáneamente se licitaba, conjuntamente con la Ruta Nacional No 188 entre Bowen y Lincoln, el Tramo Eduardo Castex-Realicó...

Nota completa en: [www.region.com.ar](http://www.region.com.ar)

Estudio Jurídico Contable e Impositivo  
**Martín Martínez y Costi**  
 Villegas 786 - Santa Rosa - La Pampa  
 02954 419075 2954 681040  
 martinmartinez@cpenet.com.ar

**PASTORUTTI NEORED**  
 MATERIALES ELECTRICOS  
 Casa Central - S. Rosa: Av. Circunvalación Stgo. Marzo S. 455  
 Tel: (2954) 43-2208 / (2954) 42-3404  
 Sucursal Iluminación - S. Rosa: Mansilla 44 - Tel: (2954) 43-8004  
 Sucursal Norte - S. Rosa: Av. Circunvalación Stgo. Marzo N. 147  
 Tel: (2954) 297544  
 shop.pastorutti.com

**Ciudad Limpia** SRL  
 30 años de servicio  
 CONTENEDORES - MOVIMIENTOS DE SUELO  
 (2954) 690000 (02954) 433333  
 673322 Reclamos: (2954) 15-686810

**GOLOVCA ASCENSORES**  
 GUARDIA: (2954) 629039  
 - ASCENSORES  
 - ESCALERAS  
 - MECANICAS  
 - MONTACARGAS  
 - VENTAS - MONTAJE  
 - REFACCION  
 - MANTENIMIENTO  
 Representante comercial de ThyssenKrupp ELEVADORES  
 Tel: (02954) 389555 - Allan Kardec 1445  
 S. Rosa - ascensoresgolovca@hotmail.com  
 www.ascensoresgolovca.com

Soñar, proyectar, construir. Feliz día a todas las Arquitectas y a los Arquitectos  
**INSAGAS**  
 MERCADO SANITARIO  
 - GRIFERIA FV - SANITARIOS FERRUM - PISOS - PORCELANATOS - REVESTIMIENTOS  
 - TERMOTANQUES SOLARES - MATERIALES SANITARIOS - GAS - AGUA - CLOACAS  
 - PLUVIALES - PISOS ATERMICOS - EQUIPOS PARA PILETAS  
 Av. Edison 843 - Santa Rosa  
 Tel: (02954) 42-7173 - info@insagas.com.ar

**abertecno**  
 construyendo oportunidades  
 SEGUINOS  
**ELEGÍ ABERTURAS EFICIENTES**  
 AISLAMIENTO TÉRMICO  
 RESISTENCIA Y DURABILIDAD  
 BAJO MANTENIMIENTO  
 ELEGÍ ABERTURAS EFICIENTES  
 www.abertecno.com.ar  
 PLANTA INDUSTRIAL - Calle 6 y 7 - SANTA ROSA - LA PAMPA  
 encontramos en: LA PAMPA Santa Rosa / General Pico /// NEUQUÉN

**HORMIGÓN ELABORADO**  
 Presente con nuestro saludo en este aniversario de Vialidad Provincial  
**HYC TOSCA SUR S.R.L.**  
**BOMBEO DE HORMIGÓN**  
 (02954) 423950 | Mármol 1129 | Santa Rosa

**Alberto Enrietti**  
 ARQUITECTO  
 edison 857  
 arquitectoenrietti@gmail.com  
 cel. (02954) 15-596052  
 Telefax: (02954) 450101  
 6300 santa rosa - la pampa

Revestimientos - Sanitarios - Grifería  
 Membranas Asfálticas - Tejas losa y metálicas - Distribuidor de chapas  
 Viguetas - Ladrillos - Cerámicos  
**CORRALÓN**  
**AILLAWINKA**  
 Calle 13 esq. 122 - General Pico - Tel: (02302) 42-3264/42-5585

**ESCOR design**  
 Av. Sgo. Marzo Sur 2312 - Santa Rosa  
 Tel: (02954) 41-8258 - www.escordesign.com.ar



## El 45% de los argentinos considera que los turistas son los responsables de contrarrestar los impactos ambientales

El Informe de Viajes Sustentables 2024 que anualmente presenta Booking.com es un esfuerzo sostenido hacia la generación de conciencia ambiental y la sostenibilidad. Los datos sobre el impacto ambiental de los viajes y las estrategias para mitigar sus efectos nos permiten adentrarnos en las percepciones y actitudes que dan forma a las prácticas de viajes sustentables de la comunidad viajera argentina. En el marco del Día Mundial del Medio Ambiente (que se celebró 5 de junio), es que Booking.com, cuya misión es hacer que descubrir el mundo sea más fácil para todas las personas, presenta algunas percepciones y posibles soluciones para contrarrestar el impacto ambiental de los viajes.

### Percepciones del Impacto Ambiental del Viaje

Los viajeros están reconociendo cada vez más el impacto multifacético de los viajes en varios aspectos:

-El 71% de los argentinos reconoce su impacto en las economías locales, mostrando una creciente conciencia sobre las ramificaciones económicas del turismo.

-El 55% reconoce el impacto en el medio ambiente natural, subrayando preocupaciones sobre la preservación de ecosistemas y biodiversidad.

-El 60% identifica el impacto en las comunidades locales, indicando un reconocimiento de las implicaciones sociales y culturales.

Además, una parte significativa de los encuestados en Argentina (60%) expresa preocupación personal respecto a los impactos ambientales de los viajes, destacando una conciencia generalizada de los problemas de sostenibilidad dentro



Una parte significativa de los encuestados en Argentina (60%) expresa preocupación personal respecto a los impactos ambientales de los viajes, destacando una conciencia generalizada de los problemas de sostenibilidad dentro de la industria de viajes.

de la industria de viajes. Sin embargo, el optimismo sigue siendo algo moderado, con solo un 44% sintiéndose optimista sobre el potencial de impactos ambientales positivos derivados de los viajes.

### Potencial para Contrarrestar los Impactos del Viaje

Las percepciones sobre estrategias potenciales para mitigar los impactos ambientales de los viajes revelan perspectivas variadas:

-El 40% de los argentinos cree que las aerolíneas y

los hoteles tienen el mayor potencial para contrarrestar estos impactos, lo que sugiere un reconocimiento del papel de los actores de la industria en impulsar iniciativas de sostenibilidad.

-Mientras tanto, el 45% atribuye este potencial a los viajeros individuales, enfatizando la importancia de comportamientos de viaje responsables y elecciones del consumidor.

-Sorprendentemente, sólo el 18% percibe a las principales plataformas de viaje como

agentes significativos para abordar las preocupaciones ambientales relacionadas con los viajes y el turismo, lo que indica una posible brecha en la percepción pública sobre el papel de los servicios de viaje online en la promoción de la sostenibilidad.

### Jimena Gutierrez

"Estos hallazgos resaltan la importancia de las prácticas sostenibles en la industria de viajes y la necesidad de esfuerzos colaborativos para abordar los desafíos ambientales" expresó Jimena Gutierrez, gerente general de Booking.com para Argentina, Uruguay y Paraguay.

"A medida que los actores continúan priorizando la sostenibilidad, las iniciativas dirigidas a promover comportamientos de viaje responsables y apoyar alojamientos que hacen esfuerzos extra para cumplirlas son esenciales para fomentar un futuro más sostenible para el turismo global." concluyó Jimena.

Colaboración: Booking.com



-El 55% reconoce el impacto en el medio ambiente natural, subrayando preocupaciones sobre la preservación de ecosistemas y biodiversidad.

**Dr. WALTER VISÑUK**  
MEDICO FISIATRA  
M.P.:2337 - M.E.:1336

ESPECIALISTA EN MEDICINA FISICA Y REHABILITACION

**CIMFyR**  
CENTRO INTEGRAL DE MEDICINA FISICA Y REHABILITACION

NUEVO CENTRO  
J. B. Justo 119

Tel (02954) 388433 - (2954) 337710  
info@cimfy.com.ar

**WE'RE OPEN**  
¡Estamos matriculando!

Lunes a viernes  
de 10 a 12:30 hs.  
y de 17:30 a 21 hs.

INSTITUTO DE INGLÉS  
SAINT MARY'S LINE 2  
OUR JOURNEY BEGINS

2954 503228 Yrigoyen 227

**IGLESIAS**  
REPARACION Y PINTURA AUTOMOTOR

CABINA DE PINTURA PRESURIZADA

UNICO TALLER EN LA PAMPA CERTIFICADO POR: CESVI ARGENTINA

SISTEMA DE COLORIMETRIA COMPUTARIZADO  
MAQUINA SACABOLLOS  
BANCO DE ENDERIZADO HIDRAULICO

Cel: (2954) 510-583  
Tel: (02954) 700-790  
Av. Luro 2.708 - Santa Rosa  
talleriglesias@hotmail.com

**Rapibus**

**DE GENERAL PICO**

LUNES A VIERNES  
06:00 hs. sale de domicilio  
13:00 hs. sale de domicilio  
16:15 hs. sale de terminal  
20:00 hs. sale de terminal

SABADOS  
08:00 hs. sale de domicilio  
13:00 hs. sale de domicilio  
17:00 hs. sale de terminal  
20:00 hs. sale de terminal

DOMINGOS  
19:00 hs. sale de terminal  
22:00 hs. sale de terminal

**DE SANTA ROSA**

LUNES A VIERNES  
06:00 hs. sale de terminal  
13:00 hs. sale de terminal  
16:15 hs. sale de terminal  
20:00 hs. sale de terminal

SABADOS  
08:00 hs. sale de terminal  
13:00 hs. sale de terminal  
17:00 hs. sale de terminal  
20:00 hs. sale de terminal

DOMINGOS  
19:00 hs. sale de terminal  
22:00 hs. sale de terminal

VIAJES CONTRATADOS A TODO EL PAIS

+ Pasajeros y Encomiendas  
OFICINA Nº12 - Terminal S. Rosa  
Tel: 02954-385100  
2302-544915  
LOCAL Nº 1 - Terminal G. Pico  
Tel: 02302-42-1909  
www.rapibus.com.ar

**ANUN**  
Textiles para el hogar

Toallas y Toallones  
Sábanas percal  
Sábanas ajustables  
Cortinas de baño  
Cubrecamas  
Acolchados  
Frazadas

Arco Iris - Cannon  
Danubio - Santista Prata  
Camaro - Palette

anun.com.ar  
2954 673695

**Gabi And SUPERMERCADOS**

40 años

Un chico con precios de grande

AMPLIA VINOTECA y CARNES DE 1ra CALIDAD

Adherido a: PampaPagos Pague sus impuestos y servicios

ESTACIONAMIENTO PROPIO  
ENVIOS A DOMICILIO SIN CARGO

Av. Luro 65 / Tel: 43-2999  
T. Mason 1163 / Tel: 43-0893

Repuestos y Servicios

**El Porteño**

CALIDAD Y ATENCION

Envío de repuestos a toda la Provincia  
Entrega Inmediata

Teléfono: (02954) 42-42-06  
(2954) 404918  
Garibaldi 25 - Santa Rosa  
repuestosep@speedy.com.ar

**Planeta Fiat**

Repuestos

Lubricantes - Accesorios  
Autopartes - Suspensión

Tel Fijo 02954 411110 para Consultas al 2954-851154  
Edison 1.220 - Entre Pasteur y Wilde - Santa Rosa

www.eurotaller.com.ar

DIAGNÓSTICO DE FRENOS COMPUTARIZADO

**EUROTALLER**

FRENOS - TREN DELANTERO  
MECÁNICA GENERAL  
REPARACIÓN DE EMBRAGUE  
PREVERIFICACIÓN DE FRENOS

REPUESTOS DE:  
Frenos a aire nacionales e importados  
Vehículos livianos y pesados  
Válvulas Electroneumáticas  
Suspensión neumática

ENVIOS AL INTERIOR

REPUESTOS y TALLER:  
Av. Circ. Sur 1650 - Santa Rosa (02954) 680435  
(02954) 560-222/439-092 @elvascoeurotaller



## EXCUSAS PARA SALIR

### EN SANTA ROSA-TOAY

#### • Cine Milenium



"Bad Boys: Hasta la muerte"; "Intensamente 2" y "Mi Villano Favorito 4". Días y horarios: [cinesantarosa.com.ar](http://cinesantarosa.com.ar)

• **Museo de Historia:** Quintana 116

-Muestra permanente "Naturaleza y Cultura". Gratis.

• **Complejo Cult. El Molino**

-Muestra artística de Griselda Carassay. Gratis.

-Dom. 30 de 16 a 20 hs: ensayo abierto al público de la murga "Bien de barrio". Gratis

• **Museo de Artes:** 9 de Julio y Villegas

-Expo obras del Salón Provincial de Artes Visuales. Gratis. Hasta 5 julio

• **Centro de Artes:** Leguizamón 1.125

-Muestra "Identidad Intempestiva" de Tian Ortiz. Hasta el 30 de junio. Gratis.

• **UNLPam:** Gil 352, Pre Sala del Aula Magna

-Muestra "Derecho, Orgullo y Arte". Expo de la comunidad LGBTT+. Gratis.

• **Museo Orozco - Toay**

-"Recorrido autoguiado gratuito" y "Museo lector". Programa en [@cmolgaorozco](https://www.instagram.com/cmolgaorozco)

#### • **CMC:** Quintana 172

-Vie. 28 a las 20 hs: charla-debate sobre el documental "La Búsqueda". \$ 4.000

-Sáb. 29 a las 19 y a las 20:30 hs: "Academia Musical", muestra de alumnos de Franco Gómez. \$ 4.700

#### • **Teatro Español:** Lagos 44.

Entradas: <https://teatroespanol.santarosa.gob.ar/>



-Vie. 28 a las 21 hs: Banda Sinfónica de La Pampa. Artista invitado: Damián Stepaniuk, trombón solista de la Orquesta Provincial de Rosario. Gratis.

-Sáb. 29 a las 21:30 hs: "A toda danza con Sentimiento". Desde \$ 3.000

-Dom. 30 a las 20 hs: Festival de mitad de año "En el país de la maravilla". \$ 5.000

• **La Porfiada:** Forns y Artigas 2.030. Res. 2954 643430

-Vie. 28 a las 21 hs: actuación de "Leo Gauna".

-Sáb. 29 a las 20:30 hs: Un barco llamado Haroldo. Entr. un alimento no perecedero.

• **Casino Club:** Ruta 5.

-Vie. 28 a las 23:30 hs: cena show folklore con "Cristian

Morales". Entrada \$ 200.

• **Teatro TKQ:** Sarmiento y Cervantes



-Sáb. 6 a las 21 hs: Recital "Paraninfos 15 Aniversario". ATP. Anticipadas \$ 5.000 al

Instagram [@paraninfos](https://www.instagram.com/paraninfos)

-Dom. 7 a las 21 hs: obra "Esas cosas que se dicen y son tan extrañas". \$ 6.000 por WA 2954 310030

• **Espacio INCAA:** Quintana 172. A las 19:30 hs. \$ 400. Estudiantes y Jub. \$ 200.

-Dom. 30: "Camuflaje". ATP.

### INTERIOR PROVINCIAL

#### • **En Luan Toro:**

-Lun. 8 y mar. 9: "8ª Fiesta Criolla Portón del Oeste Pampeano". Desfile, baile, jineteadas. \$ 6.000

(más en: [www.region.com.ar/agenda](http://www.region.com.ar/agenda) y en [Instagram](https://www.instagram.com))

## CENTRO DE YOGA

- Meditación
- Respiración
- Movimiento
- Relajación.

Introducción del yoga en la vida cotidiana.

Prof.: Lic. SOFIA LOZANO.

**Clases grupales: Martes y Jueves 8.30 hs.**  
**Clases personalizadas e individuales.**

Espacio Holístico Mangalam. Pestalozzi 454.  
Whatsapp: 2954-212492  
Instagram: [@lozanoconyoga](https://www.instagram.com/lozanoconyoga)

**Lestrade**  
RENT A CAR

L. de la Torre 96 1er Piso - Of. 1 / Santa Rosa, L. P.  
[lestraderentacar@gmail.com](mailto:lestraderentacar@gmail.com) / [f](https://www.facebook.com/lestraderentacar) [i](https://www.instagram.com/lestraderentacar)

Tel: (02954) 414600 - Cel: (2954) 15-667796

FARMACIAS DE TURNO EN SANTA ROSA		Los turnos son desde las 8:30 del día indicado hasta las 8:30hs. del día siguiente	
		LUNES 1/07	FARMACITY - Avellaneda 236
		MARTES 2/07	FERRATTO - Raúl B. Díaz 1795 .....700999
		MIÉRCOLES 3/07	INTEGRAL - Juan Schmidt 1058 .....410809
		JUEVES 4/07	SAN ANDRES - Autonomista 846 .....411333
		VIERNES 28/06	SANTA LUCIA - Luro 565 .....416661
		SABADO 29/06	BELGRANO - Belgrano (Sur) 442.416239
		DOMINGO 30/06	BUTALO - Unanue 366/372 .....410555
			PAMPAS S.R.L. - España 490 .....430862
			POLYFARMA - 1º de Mayo y R.B. Díaz .....417400
			QUINTANA - Gral. Pico 258 .....413757
			CALAMARI - Av. Luro 56 .....505508
			DON BOSCO - Coronel Gil 15 .....423101
			FOLLMER - Argentino Valle 672 .....417617
			GAMAN - Emilio Zola 382 .....418905
			VITALFARMA - Ameghino 713 .....410500
			COSTABEL - Uruguay 350 .....417333
			DEMARIA - Av. Belgrano (N) 672 .....427297
			PALASCIANO - Yrigoyen y Moreno .....416400
			PIO XII - Ameghino y Pio XII .....427400
			WEIGEL - Caveró 306 .....415651
			SADOWSKI II - Av. Uruguay 681 .....418155

*Reflexología*

**Jorge Antonio Gómez**

TURNOS al Cel: 2954 331766 de 16 a 19 hs.

Atención: lu. a vie. 9 a 12 y 16 a 20 hs.

*Digitopuntura*

Independencia 573 - S. Rosa

## María del Rosario Martínez

HIPNOTERAPEUTA PROFESIONAL

Sesiones de Hipnoterapia personalizadas, presenciales o a distancia.

Colegiada SIHC-ESP-2020-1619

Gobernador Duval 685 - Santa Rosa - WhatsApp: 2954 625929

[www.hipnosiclinica.com.ar](http://www.hipnosiclinica.com.ar) - [www.hipnoterapeutaprofesional.ar](http://www.hipnoterapeutaprofesional.ar)

CUIT: 27-11831851-5 - IIBB: 187729/4

# JUGÁ CON PASIÓN, COMPETÍ CON RESPETO

**EL DEPORTE UNE LA VIOLENCIA SEPARA**

## EL DEPORTE UNE, LA VIOLENCIA SEPARA

El verdadero espíritu del deporte vive en el compañerismo y el fair play. Unámonos para erradicar la violencia y crear un espacio donde cada jugada sea un ejemplo de convivencia.

#UnidosPorElDeporteSinViolencia  
#SeguridadDeCuidarnosEntreTodos

**LA PAMPA**  
Gobierno en Acción





# ACÁ ESTÁ NUESTRA ENERGÍA

Para impulsar las ganas de movernos,  
iluminar un futuro más sostenible  
y transformar proyectos en realidad.



PETRÓLEO  
CEMENTO  
RENOVABLES

pcr.energy