

**Pizza ALLEGRE**  
 De Via a Quilicura  
**DELIVERY**  
**458202**  
**456613**  
 EDISON 1045 - SANTA ROSA

NOTAS COMPLETAS Y DIARIO DEL VIAJERO



@regionempresaperiodistica

# REGION®

Un puente de comunicación - 34º año de circulación

Declarado de Interés Legislativo por la Cámara de Diputados de La Pampa

Del 31 de mayo de 2024 - Nº 1.581 - INPI 1983083 - Redacción: Gob. Duval 685 - Santa Rosa  
(02954) 387800 / (2954) 317541 - info@region.com.ar - www.region.com.ar - Dir. Prop.: Gerardo Yanes

**BARBOSA**  
 (02954) 301-422  
 Av Pedro Luro 1577  
 Santa Rosa

"Citas en la Biblioteca de Olga Orozco"

## La Pampa acciona ante la Corte Suprema



Profundizando el ahogo financiero de las provincias, el Gobierno nacional retiene \$ 397 mil millones que corresponde a los estados federales. Por esta razón La Pampa lleva adelante ante la Corte Suprema de Justicia de la Nación, una acción declarativa de inconstitucionalidad...

## Día Nacional del Graduado de Ciencias Económicas



La Vicedecana Cynthia Diner, en relación con la falta de Presupuesto de este año fue enfática: "Para afrontar la situación, cualquier estrategia desarrollada por la FCEyJ no va a alterar los valores con los que fue creada la UNLPam, que radican en brindar una educación superior de calidad, gratuita, laica e inclusiva"...

**DIS**  
**BARTEL**  
 PRODUCTOS DE LIMPIEZA  
 M. Duarte 753 - Tel: (02954) 42 7477

# Vacaciones de Invierno en Machu Picchu, un sitio para el asombro

El receso vacacional escolar anual está bien próximo y en el caso de nuestra provincia está programado oficialmente desde el 10 al 23 de julio, pero si observamos con detenimiento el almanaque, veremos que en realidad, no habría actividad de clases para los estudiantes desde el sábado 6 de julio hasta el 23 y en las familias, los días libres de los chicos mandan, así que este año tendremos 18 días potencialmente disponibles.



Argentina tiene hermosos atractivos turísticos que vale la pena conocer. Sin embargo, de vez en cuando hay que visitar otros sitios de gran interés histórico y cultural, como "Machu Picchu", un destino peruano para disfrutar.

Está claro que alguno dirá "con la actual malaria argentina hablar de viajes al exterior...", pero sin embargo las estadísticas nacionales del sector de viajes y turismo marcan una realidad en la cual aún hay buen movimiento a destinos diversos, dentro

y fuera del país. Por otra parte, pensar en viajar es soñar despierto, es deleitarse mentalmente

con la idea de recrearnos haciendo actividades y cosas que nos gustan y planificar en ello nos hace bien a to-

dos. Así que, sea que vayan o que planifiquen ir en otro momento, a tener en cuenta esta sugerencia...



La Casa Museo Olga Orozco inicia este Ciclo de encuentros y cruces en la biblioteca de la gran poeta. Se trata de encuentros de lecturas de algunos autores y autoras que integran la biblioteca de la poeta pampeana, como parte de su extenso diálogo estético. "Aura y Llanura" será el primero de estos encuentros que propondrá Analía Chamorro...

## Costos actualizados de la Construcción

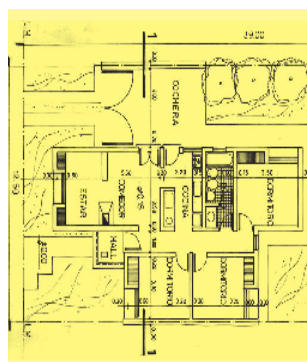

Cada último viernes del mes publicamos sobre el modelo de una vivienda unifamiliar en Planta Baja, de una superficie de 120 m2, construida en mampostería de ladrillo común y losa cerámica, los costos actualizados del M2...

## En junio comienzan beneficios del BLP



Uno de los anuncios realizados a mediados de mes por el gobernador Sergio Ziliotto y el presidente del Banco de la Pampa, Alexis Iviglia, fue la novedosa incorporación a las Promociones por Rubro, del segmento **Alimentos**, operatoria 100% bonificada

para comercios adheridos que operen con el banco y tengan esta actividad registrada en AFIP. De esta manera, entre Alimentos y los habituales rubros, los usuarios podrán ahorrar hasta \$ 90.000 mensuales por tarjeta...

## Vacunarse antes del pico de gripe



La Asociación Argentina de Medicina Respiratoria, con el asesoramiento de la Coordinadora de la Sección de Enfermedades Infecciosas de la AAMR, Dra. Laura Pulido (MN 127115), responde las

preguntas más frecuentes que se dan en el consultorio sobre esta enfermedad viral altamente contagiosa que puede derivar en complicaciones graves como neumonía, infartos y ACV...

**PASTA DE AVELLANAS Y CACAO**  
**La Gauchita**  
**Especias**  
 Venta por mayor y menor  
 (02954) 414199  
 Yrigoyen 354  
 Santa Rosa

**Deballi** pinturerías  
 Tel: (02954) 45-3922

**TERPLAST** TEXTURA Y COLOR EN UN SOLO PASO

**TERSITECH** FRENTES

**TERSITECH** TECHOS Y MUROS

**TERSITECH** CASAS A PRUEBA DE AGUA

GRAL. PICO: Calle18 Nº343 - Tel: (02302) 42-1910  
 Calle 24 Nº 925 - Tel: (02302) 43-3423  
 Calle 10 Nº 1721 - Tel: (02302) 43-6832  
 SANTA ROSA: Av. Luro 1.131 - Tel: (02954) 45-3922  
 Av. Luro y Alvear - Tel: (02954) 42-1922  
 Ameghino y Edison - Tel: (02954) 43-8949  
 LA PLATA: Av. 7 Nº 1237 - Tel: (0221) 422-7699



## Con la entrega de premios, inaugura el Salón de Pintura 2024

Este viernes 31 a las 20 horas, en las instalaciones del Museo Provincial de Artes en Santa Rosa, es al acto de apertura y entrega de premios del Salón de Artes Visuales de la Provincia de La Pampa, Sección Pintura - Edición 2024.

Las 30 obras seleccionadas de este Salón de Pintura podrán visitarse hasta el 5 de julio, de lunes a viernes de 8 a 13. Sábado y domingo de 17:30 a 19:30. Entrada libre y gratuita.

### Obras premiadas

Primer premio denominado "Secretaría de Cultura de la Provincia de La Pampa" (Adquisición) a la obra: "Altar

con Rayos" – Alejandro Gigli (Lanús – Bs. As.)

Segundo Premio (Adquisición) a la obra: "La chica de la mirada perdida" – Clara Irulegui (Mar del Plata - Bs. As.)

Tercer Premio (adquisición) a la obra: "Principio de preñez" – Rosana Cervini (CABA)

### Menciones del Jurado

Mención del jurado a la obra: "Serie QV/Nº 10" – María Sol Fignini (CABA).

Mención del jurado a la obra: "1240" – Andrés Alcazar Vega (Santa Rosa – La Pampa).

Mención del jurado a la obra: "Sólidos platónicos" – Jimena Travaglio (CABA).

EL ANUNCIO FUE REALIZADO A MEDIADOS DE MAYO POR ZILIOOTTO E IVIGLIA

## En junio comienzan a regir varias de las nuevas promociones del Banco de La Pampa. La novedad es el rubro Alimentos.

### VIENE DE TAPA

#### A partir del lunes 3

De esta manera los lunes y miércoles de junio, julio y agosto la clientela con Paquetes Pampa podrá acceder hasta un 25% de descuento en compras con Tarjeta de Crédito al contado con un tope de \$10.000 SEMANAL por tarjeta, permitiendo un ahorro de hasta \$40.000 al mes por plástico, obteniéndose el reintegro en el mismo resumen del consumo.

#### Geolocalización

Las 27 actividades incluidas están publicadas en el sitio web de la entidad y se implementó la geolocalización del comercio adherido facilitando para la clientela del banco la búsqueda de los habilitados en la promoción.

#### Sigue promos por rubros

Cabe recordar que continúan el resto de las Promociones por Rubro con reintegro de \$10.000 por mes y tarjeta, que son combustibles, librerías, restaurantes, pasajes terrestres y farmacias especialmente, que con la promo "Inviernos" agregó a los tradicionales martes de farmacias, los días viernes, sumando beneficios hasta \$50.000 mensuales.

#### Préstamo Tarjeta 20 meses

Fue anunciado además el Préstamo Tarjeta, el cual podrá solicitarse -a partir de 1º de junio- directamente en comercios adheridos de cercanía. Con esta opción podrán financiarse distintas compras sin trámite alguno y sin necesidad de acercarse al banco. La financiación es en 20 meses, con un 20% total de interés a pagar directamente en el resumen de la tarjeta de crédito. El



Los lunes y miércoles con Paquetes Pampa se podrá acceder hasta un 25% de descuento con Tarjeta de Crédito al contado, con un tope de \$10.000 SEMANAL por tarjeta.

monto máximo del préstamo será el límite disponible de la tarjeta de crédito de la persona cliente.

#### Más de 110 mil Paquetes

Para poder disfrutar de estos beneficios más de 110 mil Paquetes se beneficiarán con el aumento de límite mínimo de la tarjeta -paquetes en situación irregular o con problemas en el pago no están alcanzados-. Los paquetes en situación normal tendrán un incremento del 150%, mientras que el promedio para los que cobran el sueldo en el banco será

del 300%.

#### Amplían poder de compra

Esta medida, generará un poder de compra de \$200.000 millones de límites incrementales para incentivar el consumo de los Paquetes Pampa en comercios de cercanía, para que se utilicen en la promo alimentos y en préstamos tarjeta, a partir del 1º de junio.

#### Reducción de tasas

Para el financiamiento con tarjetas ya se encuentra vigente la reducción de las tasas para evitar sobrecar-

gos financieros, habiéndose fijado en un 43% TNA -la máxima autorizada por el BCRA es del 122%-. Los bancos privados cuentan con un promedio idéntico al límite permitido, mientras que el resto de los bancos públicos disminuyen solo un par de puntos adicionales (120%), mientras que la de Banco de La Pampa es un 79% menor a lo regulado.

#### Préstamo aguinaldos

También se anunció una nueva edición del Préstamo para el Pago de Aguinaldos, a una tasa del 0% TNA, para financiar el aguinaldo de todo el año de Pymes que actualmente pagan sus sueldos en el Banco de La Pampa.

Podrá solicitarse hasta el 15 de julio un monto mínimo de \$2.000.000 y máximo de \$200.000.000. La cartera asignada es de \$15.000 millones que financian a empresas que emplean a unas 25.000 personas. La tramitación está disponible exclusivamente a través de Pampa Digital.

**WE'RE OPEN**  
¡Estamos matriculando!

Lunes a viernes  
de 10 a 12:30 hs.  
y de 17:30 a 21 hs.

**INSTITUTO DE INGLÉS**  
SAINT MARYS LINE 2  
OUR JOURNEY BEGINS

2954 503228 Yrigoyen 227

**TALLER**  
**IDENTIFICACIÓN DE ARMAS**  
COMIENZA 4 JUN  
4 encuentros presenciales

2954 737477

SANTA ROSA TIRÓ CLUB

armeriaquintana  
ferreteriaquintana  
Ferretería Quintana

Munición de recarga FQ para entrenamiento

**ARMERÍA QUINTANA**

+54 2954 428421  
Av. Luro 1355 - Santa Rosa  
[www.ferreteriaquintana.com.ar](http://www.ferreteriaquintana.com.ar)

VUELVE EL FRÍO, VUELVE INVIERNES  
Sumamos un día

EN FARMACIAS  
**25%**  
de Descuento  
Tope \$10.000 mensual por tarjeta

MARTES + VIERNES

Sigue la promo con descuento del 25% "Inviernos", con dos días a la semana, los martes y los viernes.

Brindamos por un nuevo aniversario del BANCO DE LA PAMPA

65 Banco de La Pampa

CHANDON

SINCE LA BODEGA 1997 WINES & DRINKS

CHOCOLATES - CHAMPAGNE  
- LICORES - WHISKYS  
- ACCESORIOS  
- ESTUCHES DE VINO

Pellegrini 278 - Santa Rosa (L.P.) | (02954) 456540 | labodega

OTOÑO-INVIERNO 2024

**La Gendola**

Confeción de calidad para todas las edades, caballeros, damas, bebés y niños

Córdoba 674 / Tel: 41-2619 / Santa Rosa



## Día Nacional del Graduado de Ciencias Económicas

Al recordarse este domingo 2 de junio el "Día Nacional del Graduado de Ciencias Económicas", dialogamos previamente con la Mg. Cynthia Diner, Vicedecana de la Facultad de Ciencias Económicas y Jurídicas (FCEyJ) de la Universidad Nacional de La Pampa (UNLPam).

**-Ante la consulta de cuál es la situación de la Facultad en el nuevo modelo de gobierno y si se ha desarrollado alguna estrategia para afrontar esta situación, Diner expresó:**

"En la actualidad, las Universidades Nacionales argentinas están funcionando con un presupuesto atrasado que se aprobó en el año 2022 para el ejercicio 2023, porque el Congreso no trató el Presupuesto para el año 2024.

Por supuesto, no es una situación sencilla, gestionar mediante un presupuesto aprobado para el año 2023 teniendo en cuenta la inflación del 287% interanual en los gastos de funcionamiento, a lo que se suma el retraso salarial en el personal docente y nodocente.

Para afrontar la situación, cualquier estrategia desarrollada por la FCEyJ no va a alterar los valores con los que fue creada la UNLPam, que radican en brindar una educación superior de calidad, gratuita, laica e inclusiva. Por ejemplo, la Asociación Cooperadora de la FCEyJ otorgó becas a estudiantes que no ingresaron en los listados de becas de la UNLPam".

**-Le consultamos luego si se sigue con la modalidad "A distancia" y cómo está funcionando, a lo que la Vicedecana respondió:**

"Las carreras en la FCEyJ se dictan en forma presencial, porque así han sido acreditadas por la CONEAU. Con



algunas excepciones, el 30 % de las carreras de Contador Público y Abogacía que en su etapa final se ofrecen en formato bimodal (presencial y virtual) y la Tecnicatura en Administración y Gestión Pública que tiene una modalidad virtual. Esta Tecnicatura es una carrera nueva que el año pasado se empezó a dictar con un importante número de inscriptos.

Otras excepciones, se dan en posgrado, donde la Especialización en Contabilidad y Auditoría se ofrece en forma virtual y los Doctorados en Ciencias Económicas y Derecho que se dictan de manera híbrida para los/las doctorados que viven en una localidad diferente de la que tiene la Universidad que dicta la respectiva asignatura".

**-La pregunta siguiente fue si hay becas vigentes, quienes pueden solicitarlas y cuál es el trámite a realizar en tal caso, a lo que Cynthia Diner explicó:**

"Si, las becas son otorgadas a estudiantes regulares y a ingresantes de las carreras de grado de la UNLPam, con el objeto de promover el acceso y permanencia de quienes acrediten estar estudiando y requieran de una asistencia económica para cubrir algunas de sus necesidades básicas.

La Universidad Nacional de La Pampa otorga los

siguientes tipos de becas, de acuerdo al presupuesto anual aprobado: Becas de Apoyo Económico, Becas Habitacionales, Becas para Jardines Maternales o Infantiles, Becas para Estudiantes de los Colegios de la Universidad Nacional de La Pampa, Becas de Comedor, Beca de Bicicleta, Beca de Conectividad y Becas Especiales.

Los/las estudiantes aspirantes a los diferentes tipos de becas deberán presentar la solicitud correspondiente acompañada de la documentación requerida por la Secretaría de Bienestar Universitario. Para las becas de estudiantes 2024, se hizo una convocatoria hasta el 1 de diciembre de 2023, mientras que los ingresantes podían tramitar la beca de residencia del 11 al 20 de diciembre de 2023 y entre el 26 de febrero al 15 de marzo las demás becas.

En particular, la Cooperadora de la FCEyJ ha proporcionado cuatro becas (dos a estudiantes de Ciencias Económicas y dos a estudiantes de Ciencias Jurídicas) que consisten en una asistencia económica para los estudiantes de la FCEyJ; la selección de los/las estudiantes beneficiados se realizó de acuerdo al listado elaborado por la Secretaría de Bienestar Universitario".

**-¿Hay algún programa**

**de pasantías?, fue otra de nuestras consultas:**

"Si, existe un sistema de Pasantías Educativas en la FCEyJ que consiste en prácticas profesionales que posibilitan a los/las estudiantes insertarse en un ambiente laboral y adquirir experiencia en el terreno profesional, al tiempo que reciben un reconocimiento monetario, se pueden desarrollar en el sector público y en el privado.

En la actualidad, en el sector público tenemos convenios con: I- Comex, Contaduría, Delegación de Relaciones Laborales, Dirección General de Rentas, Dirección Provincial de Vialidad, Instituto Provincial de la Vivienda, Fiscalía de Investigaciones Administrativas, Tribunal de Cuentas, Pampetrol, Poder Judicial y diversos Ministerios y Secretarías.

Con respecto al sector privado, se firmaron convenios con: Shell Spinetto, Lartirigoyen, Diesel Lange, ALUN, Colegio de Escribanos, Cooperativa Regional de Electricidad de General Pico, Cooperativa de Vivienda Ciudad de Santa Rosa, Grupo Mill, Sorbona Combustibles y Estudio Contable Cr. Carlos Javier Uribe.

Aparte, en el mes de febrero de este año, se ha llevado a cabo un Programa de Verano en las instalaciones de la empresa Lartirigoyen, con cuatro estudiantes (dos de Contador Público y dos de

## Reunión de Enrique Schmidt con Álvarez y Oga en el EPRC



El Presidente del EPRC se reunió con la Presidente del Concejo Deliberante y el Director de Turismo de 25 de Mayo

El cónclave se realizó en las oficinas del Ente Provincial del Río Colorado, donde Enrique Schmidt recibió a la Viceintendente y Presidente

del Concejo Deliberante de 25 de Mayo Marina Álvarez y al Director de Turismo Municipal Luis Oga.

Se abordaron temas referidos a proyectos para poner en marcha en la localidad, los que en el informe publicado no fueron detallados.

Abogacía) que desarrollaron una práctica laboral para mejorar sus capacidades relacionadas con las disciplinas propias de la carrera que cursan.

Tanto las Pasantías como el Programa de Verano brindan conocimientos y capacidades que enriquece la formación para el trabajo profesional".

**-Como es habitual, no dejamos pasar la oportunidad para preguntarle a la Vicedecana por las novedades que han surgido en este tiempo, a lo que respondió:**

"Las novedades radican en que comenzaron los dos Doctorados aprobados el año pasado, Doctorado en Ciencias Económicas y Doctorado en Derecho.

El Doctorado en Ciencias

Económicas comienza a dictarse en el mes de agosto y es de carácter interinstitucional con las siguientes universidades: Universidad Nacional de La Pampa, Universidad Nacional del Comahue, Universidad Nacional de la Patagonia Austral, Universidad Nacional de la Patagonia San Juan Bosco, Universidad Nacional de Río Negro y Universidad Nacional de Tierra del Fuego, Antártida e Islas del Atlántico Sur; y el 16 de abril comenzaron las clases en el Doctorado en Derecho integrado por la Universidad Nacional de La Pampa, la Universidad Nacional del Sur y la Universidad Nacional del Centro...

Nota completa en: [www.region.com.ar](http://www.region.com.ar)

Estudio Jurídico Contable e Impositivo

**Martín Martínez y Costi**

Villegas 786 - S. Rosa LP  
02954 419075  
2954 681040  
martinmartinez@cpenet.com.ar

2 de junio

**Día Nacional de las personas graduadas en Ciencias Económicas**

Homenajeamos a nuestros/as graduados y graduadas. Sus contribuciones reflejan el valor de la educación pública y su impacto positivo en la sociedad. ¡Felicitaciones!

FACULTAD DE CIENCIAS ECONÓMICAS Y JURÍDICAS  
Universidad Nacional de La Pampa

**María Inés DITTLER**

ESTUDIO CONTABLE IMPOSITIVO

Andrada 38 - Tel: (02954) 454-544 - S. Rosa

Presente recordando el 2 de Junio  
Día Nacional del Graduado de Ciencias Económicas

**Lidia Beatriz Carosio**

CONTADOR PUBLICO NACIONAL  
C.P.C.E. La Pampa - Tomo VII, Folio 71

Calle 18 N° 288 - General Pico - Tel: (02302) 327350  
estudiocontablecarosio@gmail.com

**Gabi And SUPERMERCADOS**

40° AÑOS

AMPLIA VINOTECA y CARNES DE 1ra CALIDAD

Adherido a: PampaPagos Pague sus impuestos y servicios

ESTACIONAMIENTO PROPIO - ENVIOS A DOMICILIO SIN CARGO

Av. Luro 65 / Tel: 43-2999  
T. Mason 1163 / Tel: 43-0893

Un chico con precios de grande

**CENTRO DE YOGA**

- Meditación  
- Respiración  
- Movimiento  
- Relajación.

Introducción del yoga en la vida cotidiana.

Prof.: Lic. SOFIA LOZANO.

Clases grupales: Martes y Jueves 8.30 hs.  
Clases personalizadas e individuales.

Espacio Holístico Mangalam, Pestalozzi 454.  
Whatsapp: 2954-212492  
Instagram: @lozanoconyoga



2021 - 31 DE MAYO - 2024

## Se cumplen 3 años de la creación del FoGaPam

Este viernes 31 de mayo, se cumplen 3 años de la creación del Fondo de Garantías Pampeano (FoGaPam) que preside Sergio Pereda, quien oportunamente destacó:



“El Estado pampeano está presente, acompañando a las MiPyMEs a través de FoGaPam. Hoy el Fondo permite tener ese respaldo que no se encuentra o no se tiene en los bienes y/o la situación financiera que el sistema exige. FoGaPam posibilita que con tu patrimonio y con tu esfuerzo, tus herramientas, ideas y emprendedurismo, exista una posibilidad de crecimiento y una oportunidad de desarrollo. Fogapam ofrece no solo una garantía, sino también soluciones y acompañamiento a las empresas pampeanas”.

### Foro Provincial

En noviembre del año pasado durante un Foro Provincial de Garantías, la provincia de La Pampa señaló que se sigue marcando el rumbo en materia de facilitar el acceso al crédito de las garantías.

El gobernador Sergio Ziliotto detalló que con garantía de FoGaPam se había entregado hasta esa fecha, \$ 9.050 millones en créditos a 1.100 PyMEs, a lo que el entonces titular del CFI, Lic. Ignacio Lamothe (quien aún está al frente del Organismo), destacó que “La Pampa es

un ejemplo a seguir” a nivel nacional.

### Garantías y asesoramiento

El FoGaPam es el fondo de garantías de carácter público en la provincia de La Pampa. Pone a disposición de las MiPyMEs herramientas como: otorgamiento de garantías para la facilitación del financiamiento; inclusión al sistema financiero; acceso al Mercado de Capitales; garantías comerciales; velocidad en los tiempos de la financiación; y asesoramiento financiero.

### Algunas preguntas respondidas sobre el FoGaPam:

**¿Quiénes Somos?:** Somos el primer Fondo de Garantías de Carácter Público en la Provincia de La Pampa. Su creación es una iniciativa del Estado Provincial, en su visión de respaldar el desarrollo de las MiPyMEs pampeanas, su administración estará a cargo de Fiduciaria La Pampa S.A.P.E.M.

**Objetivos:** Nuestro objetivo es facilitar el acceso al financiamiento de las Micro Pequeñas y Medianas Empresas que desarrollen actividades en la Provincia de La Pampa, por medio del otorgamiento de garantías y del asesoramiento económico y financiero.

**¿Qué ofrecemos?:** Ofrecemos la mejor garantía que el sistema financiero y/o el Mercado de Capitales puedan recibir, de acuerdo a los parámetros y condiciones que indica el Banco Central de la República Argentina...

Nota completa en: [www.region.com.ar](http://www.region.com.ar)

POR LA FALTA DE DISTRIBUCIÓN DE ATN'S

## La Pampa acciona ante la Corte Suprema



Profundizando el ahogo financiero de las provincias, el Gobierno nacional retiene \$ 397 mil millones que corresponde a los estados federales.

Conforme lo dice en forma expresa la ley 23.548 de Coparticipación Federal de Impuestos, el Fondo de Aportes del Tesoro Nacional (ATN) es dinero que pertenece a las provincias y que debe ser distribuido por el Estado Nacional atendiendo a situaciones de emergencia y desequilibrios financieros de los gobiernos provinciales.

Existiendo situaciones de emergencia económica en todas las provincias, el Estado Nacional se ha apropiado en forma indebida de fondos que no le pertenecen, omitiendo concretar la distribución que la ley de Coparticipación lo obliga a realizar según principios constitucionales.

El gobernador Sergio Ziliotto, a través de la Fiscalía de Estado a cargo de la letrada Romina Schmidt y con el patrocinio del abogado constitucionalista Andrés Gil Domínguez solicitó, mediante la interposición en competencia originaria de la Corte Suprema de Justicia de la Nación, una acción declarativa de inconstitucionalidad para que los recursos perteneciente al uno por ciento asignado al Fondo de Aportes del Tesoro Nacional integren la masa de los fondos coparticipa-

bles que pertenecen a las provincias y se distribuyan secundariamente mediante el sistema de remisión automática diaria.

El Gobierno nacional sólo ha transferido \$10.300 millones en pocas provincias, lo que configura una suma ínfima con relación al total no distribuido.

Esta situación no tiene antecedentes en gobiernos anteriores. La última distribución masiva data del mes de noviembre de 2023. En esa oportunidad, el ministro de Economía Sergio Massa distribuyó \$131.000 millones al conjunto de las 24 jurisdicciones federales.

Sin dudas, esta actitud del Gobierno nacional profundiza el cada vez más evidente deterioro del federalismo fiscal. Un elemento más que se suma a la reversión de la distribución establecida en la actual ley de coparticipación federal que inicialmente asignaba un 58 % al conjunto de provincias. Hoy, ese porcentaje queda en manos del Estado Nacional.

La presentación ante la CSJN imputa la inobservancia de lo establecido en la reforma de 1994...

Nota completa en: [www.region.com.ar](http://www.region.com.ar)

- Portones Levadizos Seccionales, automáticos y manuales.  
- Aberturas en Madera, Chapa, Aluminio y PVC.  
- Amoblamiento de cocina.  
- Todos los repuestos para cortinas de madera y PVC.

**aberturas MITRE** Calidad y Servicio respaldados por más de 50 años de trayectoria.  
Emilio Mitre 253, Villa Alonso, S. Rosa - (02954) 774800 - [mitreaberturas@yahoo.com](mailto:mitreaberturas@yahoo.com)

Almacén de Ramos Generales donde podrá encontrar artículos de decoración y regalos

**NEXO HERRAJES**  
- Cerrajería - Accesorios  
CEL: 15514982 Andrada 38 - Tel: (02954) 45-4544 - Santa Rosa

INDUSTRIA ADHERIDA **COMPRE PAMPEANO** MINISTERIO DE LA PRODUCCIÓN

**RICHTER** CARPINTERÍA Y DISEÑO  
Cel: 2954 685728 SANTIAGO ÁLVAREZ 1.756 SANTA ROSA

Diseño de sitios Web  
DigiSapiens.com  
02954 83-4021

**NUEVO SIN USO**  
Biodigestor autolimpiante 600 L  
**VENDO Duval 685 Santa Rosa 2954 594866**  
\$ 450.000

De colocación obligatoria para el tratamiento de efluentes, en zonas donde aún no hay cloacas para preservar las napas.

**Alberto Enrietti** ARQUITECTO  
edison 857  
[arquitectoenrietti@gmail.com](mailto:arquitectoenrietti@gmail.com)  
cel. (02954) 15-596052  
Telefax: (02954) 450101  
6300 santa rosa - la pampa

**INSUMOS METALÚRGICOS S.R.L.**  
Constituyente Sur 1841  
Línea para trabajos particulares:  
Cel: 2954-601872  
Línea para trabajos de corte-plegado e insumos: 2954-702692  
[insumosmetalurgicosrl@gmail.com](mailto:insumosmetalurgicosrl@gmail.com)  
Venta, corte y doblado de chapa

**nueva ELECTRONICA**

CELULARES LIBERADOS - CONVERTORES SMART TV CARGADORES DE NOTEBOOK AURICULARES - POTENCIAS AUDIOCAR-CÁMARAS DE SEGURIDAD SOPORTES TV MICROFONOS - LUCES LED RGB-CONTROLES REMOTOS

AV. ESPAÑA 788 2954-366050 2954-419440 REDES

**POLERO E HIJOS** VENTA DE MATERIALES SANITARIOS

Roca, Piazza, Capca, RG, Peirano, TIGRE, Roca Grifería, ferrum, TINACOS

Abierto sábados por la tarde  
Tel: (02954) 42-6018 - San Juan 632/36 - Santa Rosa



CONSTRUCCION - PRECIO POR M2

## COSTOS AL DIA

DESIGNACION	Un.	Cant.	Mater.	M. de O.	Parcial	Total
<b>TRABAJOS PRELIMINARES</b>						
Limpieza Terreno- Replanteo- Nivelac.	Gl.			630.000	630.000	630.000
Excavación Zanjas p/ Cimientos	m3	21		1.250.000	1.250.000	1.880.000
<b>ALBAÑILERIA</b>						
Hormigón Pobre p/ Cimientos	m3	29	2.500.000	1.950.000	4.450.000	6.330.000
Mampostería Cimientos	m3	9	1.850.000	1.580.000	3.430.000	9.760.000
Capa Aisladora Horizontal	m2	27	335.000	860.000	1.195.000	10.955.000
Mampostería Elevación 0.30	m2	131	5.350.000	5.300.000	10.100.000	21.055.000
Mampostería Elevación 0.15	m2	105	2.850.000	3.100.000	5.950.000	27.005.000
Encadenado H°A° Pared 0.30	m1	50	1.350.000	2.100.000	3.450.000	30.455.000
Encadenado H°A° Pared 0.15	m1	40	450.000	580.000	1.030.000	31.485.000
Contrapiso H° Cascote	m2	168	1.200.000	1.200.000	2.400.000	33.885.000
Losa Cerámica con Capa Compresión	m2	115	5.400.000	4.000.000	9.400.000	43.285.000
Membrana Asfáltica	m2	137	872.000	390.000	1.262.000	44.547.000
Azotado Hidrófugo	m2	131	1.400.000	1.250.000	2.650.000	47.197.000
Revoque Grueso a la Cal	m2	470	3.700.000	5.300.000	9.000.000	56.197.000
Revoque Fino a la Cal	m2	470	3.150.000	420.000	3.570.000	59.767.000
Piso Cerámico Interior con Carpeta	m2	127	2.100.000	2.400.000	4.500.000	64.267.000
Piso Exterior y Vereda	m2	48	2.600.000	950.000	3.550.000	67.817.000
Revestimiento Azulejos	m2	27	420.000	914.000	1.334.000	69.151.000
Contrapiso Pendiente s/ Losa	m2	120	800.000	760.000	1.560.000	70.711.000
Revoque Cielorraso	m2	120	195.000	2.050.000	2.245.000	72.956.000
<b>INSTALACION ELECTRICA</b>						
Instalación Electrica	Gl.		1.900.000	2.850.000	4.750.000	77.706.000
<b>INSTALACION SANITARIA</b>						
Agua	Gl.		660.000	720.000	1.380.000	79.086.000
Cloacas	Gl.		550.000	550.000	1.100.000	80.186.000
Artefactos	Gl.		1.200.000	370.000	1.570.000	81.756.000
<b>INSTALACION DE GAS</b>						
Materiales	Gl.		1.000.000	540.000	1.540.000	83.296.000
Artefactos	Gl.		2.750.000	550.000	3.300.000	86.596.000
<b>CARPINTERIA MADERA</b>						
Puerta Frente 0.90x2.00	1	645.000	773.000	1.418.000	88.014.000	
Puerta Servicio	2	1.000.000	150.000	1.150.000	89.164.000	
Puerta Placa	6	895.000	345.000	1.240.000	90.404.000	
Ventana 1.60x1.50 con Cortina	4	1.750.000	292.000	2.042.000	92.446.000	
Ventiluz 0.50x0.50	1	220.000	74.000	294.000	92.740.000	
Frente Placard 2.05x2.40	3	2.050.000	220.000	2.270.000	95.010.000	
Frente Placard 0.50x2.40	1	286.000	103.000	389.000	95.399.000	
Mueble Bajo Mesada 2.50	1	2.200.000	111.000	2.311.000	97.710.000	
Portón Garage 2.40x2.00	1	2.420.000	268.000	2.688.000	100.398.000	
Vidrios 3mm.	m2	13	893.000	287.000	1.180.000	101.578.000
<b>PINTURA</b>						
Latex Exterior	m2	127	550.000	882.000	1.432.000	103.010.000
Latex Interior	m2	360	945.000	1.700.000	2.645.000	105.655.000
Barniz	m2	68	206.000	483.000	689.000	106.344.000
<b>VARIOS</b>						
Proyecto y Dirección Técnica	Gl.			1.200.000	107.544.000	
				9.700.000	117.244.000	

VALOR ESTIMATIVO POR METRO CUADRADO -IVA incluido-: \$ 980.000

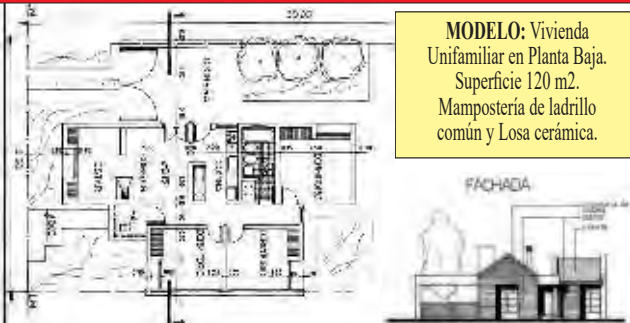

**MODELO:** Vivienda Unifamiliar en Planta Baja. Superficie 120 m2. Mampostería de ladrillo común y Losa cerámica.

**Aclaración Importante:** Los costos son estimativos y para un determinado prototipo. Surgen de consultas a Contratistas y de Comercios locales. Los costos no pretenden dar orientación alguna sobre sus valores para el mercado, dado la dispersión existente especialmente en mano de obra. Los costos sólo pretenden ser una guía para un determinado prototipo de determinado tipo de construcción. Cualquier tipo de cálculo de valores corre por cuenta de quién lo realice.

**FG MATERIALES ELECTRICOS**  
 02302 334600 / 334256  
 martin.fgindustrial@gmail.com  
 Calle 17 N°1526 - Gral. Pico - L. P.

**GOLOVCA ASCENSORES**  
 GUARDIA: (2954) 629039  
 - ASCENSORES  
 - ESCALERAS MECANICAS  
 - MONTACARGAS  
 - VENTAS - MONTAJE - REFACCION - MANTENIMIENTO  
 Representante comercial de ThyssenKrupp Elevadores  
 Tel: (02954) 389555 - Allan Kardec 1445 S. Rosa - ascensoresgolovca@hotmail.com  
 www.ascensoresgolovca.com

SE CELEBRA EL JUEVES 6 DE JUNIO  
**Día de la Ingeniería Argentina**

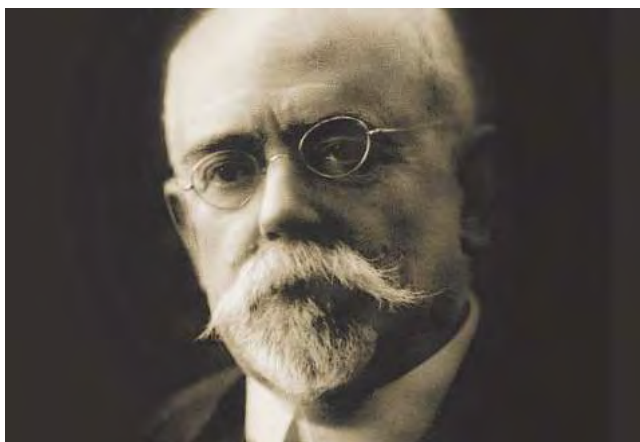

El próximo jueves 6 de junio se celebra en el país el "Día de la Ingeniería" al conmemorarse la fecha de graduación del primer ingeniero formado en una Universidad Argentina, Luis A. Huergo, el 6 de junio de 1870.

El Ing. Huergo tuvo una labor destacada realizando importantes proyectos de ingeniería vinculados a la consolidación de la Argentina como nación, la canalización de los ríos Tercero, Cuarto y Quinto para aumentar el caudal del Salado, el ferrocarril Pacífico de Buenos Aires a Villa Mercedes (un tramo), y el puerto de San Fernando con un dique de carena que fue el primero construido en el país. En 1876 fue nombrado director de las Obras del Riachuelo donde construyó un puerto para barcos de gran calado.

### Ligado a la navegación

Además, prestó atención especial al desarrollo de una ingeniería que facilitara la navegación interior del país. De hecho, su tesis universitaria había sido sobre Vías de comunicación.

En esa dirección realizó los estudios que se utilizaron para canalizar el río Bermejo, diseñó un canal de navegación de Córdoba al río Paraná, y realizó las obras portuarias de la ciudad de Asunción, Paraguay.

También duplicó la capacidad del embalse del Dique San Roque, realizó obras de modernización de la ciudad de Córdoba, y realizó diseños para la explotación de la cuenca hullera y carbonífera de Mendoza, en especial de Salagasta, y el Dock Sud del Riachuelo.

En 1900, dirigió técnicamente la obra de construcción del frigorífico, puerto y playa de maniobras ferroviarias de la Compañía Sansinena de Carnes Congeladas en Cuatros Rosas (Hoy ciudad de General Daniel Cerri).

También realizó tareas docentes y fue diputado y senador provincial, y ministro de Obras Públicas de la provincia de Buenos Aires.

### Día del profesional ingeniero

Esta fecha del 6 de junio no es la misma que la efeméride profesional del "Día del Ingeniero Argentino", que se celebra el próximo domingo 16 de junio -en coincidencia con el Día del Padre-, instituida en conmemoración a la creación de la carrera de Ingeniería en Argentina, aspecto sobre el cual seguramente se expresará oportunamente el Consejo Profesional de Ingenieros y Técnicos de La Pampa (CPITLP), que nuclea a los matriculados de la especialidad.

Revestimientos - Sanitarios - Grifería  
 Membranas Asfálticas - Tejas losa y metálicas - Distribuidor de chapas  
 Viguetas - Ladrillos - Cerámicos  
**CORRALÓN AILLAWINKA**  
 klaukot  
 Calle 13 esq. 122 - General Pico - Tel: (02302) 42-3264/42-5585

- CONTENEDORES - MOVIMIENTOS DE SUELO  
**30 años de servicio**  
**Ciudad Limpia SRL**  
 ☎ (2954) 690000 ☎ (02954) 433333  
 673322 Reclamos: (2954) 15-686810

**ESCOR design**  
 Av. Sgo. Marzo Sur 2312 - Santa Rosa  
 Tel: (02954) 41-8258 - www.escor-design.com.ar

**Pinturería Malvicino**  
 Proveedor de industrias  
**30 AÑOS**  
 • Pinturas Agrícolas e Industriales  
 • Resina y fibra • Materiales para tornería  
 • Aceros trellados 1045-4140 • Aluminio "Camplo"  
 • Chapas de cobre y bronce  
 • Caños sin costura hasta 300 mm.  
 • Bujes de bronce, trellados y centrifugados  
 Teléfax: (02302) 42-4315  
 Calle 1 N° 494 - General Pico

**PASTORUTTI NEORED**  
 MATERIALES ELECTRICOS  
 shop.pastorutti.com  
 Casa Central - Santa Rosa:  
 Av. Circunvalación Stgo. Marzo S. 455  
 Tel: (2954) 43-2208 / (2954) 42-3404  
 Sucursal Iluminación - Santa Rosa:  
 Mansilla 44  
 Tel: (2954) 43-8004  
 Sucursal Norte - Santa Rosa:  
 Av. Circunvalación Stgo. Marzo N. 147  
 Tel: (2954) 297544

**ELEGÍ ABERTURAS EFICIENTES**  
**aberTecno**  
 construyendo oportunidades  
 AISLAMIENTO TÉRMICO  
 RESISTENCIA Y DURABILIDAD  
 BAJO MANTENIMIENTO  
 ELEGÍ ABERTURAS EFICIENTES  
 www.abertecno.com.ar  
 PLANTA INDUSTRIAL - Calle 6 y 7 - SANTA ROSA - LA PAMPA  
 encontramos en: LA PAMPA Santa Rosa / General Pico /// NEUQUÉN

**GH COMERCIAL**  
 MATERIALES PARA LA CONSTRUCCIÓN  
 ACOMPAÑAMOS TUS SUEÑOS  
**Cal - Cemento Ladrillos Hierros - Aridos**  
 Amplia Variedad de productos  
 Telén y Utracán, S. Rosa ☎ 2954 - 593990 f GH COMERCIAL  
 GH.COMERCIAL.LP www.ghcomercial.com.ar



VACACIONES DE INVIERNO

## Machu Picchu, un sitio para el asombro



VIENE DE TAPA

La idea es desplazarnos hasta Perú y conocer un lugar precioso para explorar hasta el asombro: Machu Picchu. Argentina tiene hermosos atractivos turísticos que vale la pena conocer. Sin embargo, de vez en cuando visitar otros lugares con gran interés histórico y cultural nunca está demás, así que hoy hablemos de Machu Picchu, un precioso lugar peruano para explorar. Una de las palabras más utilizadas por los turistas para describir Machu Picchu es: asombroso. Sucede que este lugar tan mágico e imponente, es uno de los atractivos turísticos más antiguos de toda la Tierra.

Su antigüedad data del siglo XV y se encuentra situado entre los Andes y la Amazonia, albergando majestuosos lugares. Esta "mítica ciudadela Inca", está ubicada en el pueblo de Aguas Calientes.

### Una de las 7 Maravillas del Mundo

En el año 2007 Machu Picchu fue elegida como una de las 7 Maravillas del Mundo ya que sus construcciones son únicas y encierran grandes misterios. Quienes desean viajar por su cuenta deben recordar que tienen que reservar con tiempo su entrada a Machu Picchu ya que hay

un cupo limitado diario y se agotan rápidamente.

Este sitio ancestral se encuentra construido entre Huayna Picchu y la montaña Machu Picchu, las cuales se encuentran rodeadas por el río Urubamba, y otras cadenas montañosas que muestran el imponente lugar.

### Lo mejor: Avión y Tren

Para llegar hasta Machu Picchu, hay muchas alternativas distintas (utilice Google y verá). Depende en primer lugar, del tiempo que disponga, luego, la edad del viajero, su condición física y su poder adquisitivo.

La sugerencia que abordamos aquí, por una cuestión de espacio redaccional y de acuerdo a lo óptimo, es ir a éste destino por avión y tren, es la forma más rápida, aconsejable y cómoda. Por otro lado, es la menos económica -la pelota queda en su campo de juego-.

### Previsiones

Este lugar considerado por algunos como "sagrado", tiene para muchas personas una mística muy particular y contantemente se crean alternativas de cómo llegar de las formas más difíciles, extensas, riesgosas para la salud y relocalas posibles...

Nota completa en: [www.region.com.ar](http://www.region.com.ar)

GRAL. BELGRANO, LA CUMBRE Y SAN JAVIER

## Localidades con la estadía más sustentable del país



Los tres destinos argentinos cordobeses de Villa General Belgrano, La Cumbre y San Javier son las localidades donde se puede tener la estadía más sustentable del país.

En el marco de una nueva investigación de **Booking.com** donde el 88% de la comunidad viajera argentina encuestada considera que los viajes sustentables son importantes, tres localidades de la provincia de Córdoba (Villa General Belgrano, La Cumbre y San Javier) encabezan el top 3 en materia turística sustentable en el país. Del estudio de Booking.com participaron más de 31,000 viajeros de 34 países y territorios (incluyendo Argentina) en la que se exploran las actitudes, prioridades e influencias más recientes de los consumidores relacionadas a los viajes sustentables.

### Los diez destinos más sustentables

A raíz de ello, se identificaron los diez destinos donde se puede tener una estadía más sustentable basados en la cantidad de hospedajes con certificaciones sustentables (hoteles, casas, departamentos y otros) en relación a la oferta total de alojamientos. Aquí los resultados:

1. V. Gral Belgrano, Córdoba
2. La Cumbre, Córdoba
3. San Javier, Córdoba
4. Puerto Iguazú, Misiones
5. Cachi, Salta

6. S. del Estero, S. del Estero
7. El Calafate, Santa Cruz
8. Mar de las Pampas, Bs As
9. Salta, Salta
10. Ciudad de Buenos Aires

### Córdoba se destaca

De esta manera, la provincia de Córdoba se destaca con los 3 destinos más destacados del relevamiento y, además, Villa General Belgrano aparece con presencia en los últimos 3 años entre los destinos donde se puede tener una estadía más sustentable.

### Jimena Gutiérrez

"Es importante destacar el gran esfuerzo que realizan los alojamientos y los destinos por lograr ser más sustentables en un contexto tan desafiante como el que vivimos en el país", consideró Jimena Gutiérrez, gerente general de **Booking.com** para Argentina, Uruguay y Paraguay.

"La influencia del cuidado del medio ambiente continúa siendo un factor muy importante, en los argentinos, a la hora de pensar sus viajes por lo cual es relevante que la industria continúe esforzándose en primer lugar por el futuro de todos, pero también pensando en el cuidado del negocio", concluyó Jimena.

Repuestos y Servicios  
**El Porteño**  
CALIDAD Y ATENCION  
Envío de repuestos a toda la Provincia  
Entrega Inmediata  
Teléfono: (02954) 42-42-06  
(02954) 404918  
Garibaldi 25 - Santa Rosa  
repuestosep@speedy.com.ar

**IGLESIAS**  
REPARACION Y PINTURA AUTOMOTOR  
CABINA DE PINTURA PRESURIZADA  
UNICO TALLER EN LA PAMPA CERTIFICADO POR:  
**TESVI ARGENTINA**  
SISTEMA DE COLORIMETRIA COMPUTARIZADO  
MAQUINA SACABOLLOS  
BANCO DE ENDERIZADO HIDRAULICO  
Cel: (2954) 510-583  
Tel: (02954) 700-790  
Av. Luro 2.708 - Santa Rosa  
talleriglesias@hotmail.com

**MAPA CARRETERO DE LA PAMPA**  
20ma Actualización **NUEVO**  
Rutas y Distancias • Estaciones de GNC  
Sitios Turísticos • Campings • Corredor Bioceánico • Mapa Vitivinícola  
Consígalo en las empresas auspiciantes.  
En Santa Rosa: en nuestra redacción de Gobernador Duval 685 (02954) 38780  
\$2.000

**B&M**  
MECÁNICA INTEGRAL DEL AUTOMOTOR  
DIAGNÓSTICO, REPARACIÓN Y MANTENIMIENTO EN GENERAL DE TODAS LAS MARCAS  
Especialidad: **CITROËN PEUGEOT**  
Tita Merello esq. S. Alvarez, a metros de Rotonda Sur.  
bym.servicios.taller@gmail.com  
2954 - 15317540  
2954 - 15525477

**Planeta Fiat**  
Repuestos  
Lubricantes - Accesorios  
Autopartes - Suspensión  
Tel Fijo 02954 411110 para Consultas al 02954-851154  
Edison 1.220 - Entre Pasteur y Wilde - Santa Rosa

**EUROTALLER**  
DIAGNÓSTICO DE FRENSOS COMPUTARIZADO  
EL VASCO FRENOS Y EMBRAGUES TALLER MULTIMARCA  
FRENOS - TREN DELANTERO  
MECÁNICA GENERAL  
REPARACIÓN DE EMBRAGUE  
PREVERIFICACIÓN DE FRENSOS  
REPUESTOS DE:  
Frenos a aire nacionales e importados  
Vehículos livianos y pesados  
Válvulas Electroneumáticas  
Suspensión neumática  
ENVÍOS AL INTERIOR  
REPUESTOS y TALLER:  
Av. Circ. Sur 1650 - Santa Rosa (02954) 680435  
(02954) 560-222/439-092 @elvascoeurotaller

**NEUMÁTICOS SPINETTO MULTIMARCAS**  
Antes de viajar haga a su vehículo un chequeo general gratuito  
AUTOMÓVILES • CAMIONES  
AGRÍCOLAS • VIALES  
Alineación y Balanceo Computarizado  
Reparación de Tren Delantero y Frenos • Repuestos  
YOKOHAMA • BF Goodrich • MICHELIN  
Continental • HANKOOK  
BRIDGESTONE • GOODYEAR  
DUNLOP • fate  
Firestone • PIRELLI  
(2346) 565096  
(02954) 830111  
418999  
NUEVA DIRECCIÓN: Av. Stgo. Marzo Este 1.435



POR LA ASOCIACIÓN ARGENTINA DE MEDICINA RESPIRATORIA (AAMR)

## Neumólogos recomiendan vacunarse antes del pico de gripe

Estamos en la época más fría del año y comienza a visualizarse un aumento de la circulación de los virus respiratorios y el consecuente incremento de las consultas por infecciones respiratorias. La Asociación Argentina de Medicina Respiratoria advierte que estamos a tiempo de vacunarnos contra la gripe antes del pico, que se espera para los próximos meses.

La gripe es una enfermedad viral altamente contagiosa y puede afectar a personas de todas las edades. Aunque las complicaciones graves son más comunes en niños pequeños, adultos mayores y aquellos con sistemas inmunológicos debilitados, cualquier persona puede tener complicaciones debido a la gripe.

La Asociación Argentina de Medicina Respiratoria recomienda vacunarse contra la gripe, como también contra otros patógenos respiratorios como el COVID-19 y el neumococo, y responde las preguntas más frecuentes del consultorio:

### ¿Por qué vacunarme si no soy grupo de riesgo?

Si bien existen grupos prioritarios que tienen mayor riesgo de presentar complicaciones graves por gripe, toda la población a partir de los 6 meses de edad puede vacunarse contra la gripe para estar protegida. La gripe, además de aumentar 8 veces el riesgo de padecer neumonía, puede aumentar hasta 8 veces el riesgo de padecer un ACV y hasta 10 veces el riesgo de un infarto.

### ¿Por qué vacunarme cada temporada, incluso habiendo recibido la vacuna el año anterior?

Hay varias razones por las que hay que vacunarse contra la gripe anualmente: los



Dra. Laura Pulido (MN 127115), Coordinadora de la Sección de Enfermedades Infecciosas de la Asociación Argentina de Medicina Respiratoria (AAMR).

virus de la gripe pueden cambiar de un año a otro, por lo que la vacuna se actualiza para proteger contra las cepas del virus de la influenza que se espera que circulen. Asimismo, la protección proporcionada por la vacuna contra la gripe que recibió una persona en el año anterior

confiere inmunidad de 6 a 12 meses y puede ser demasiado baja para prevenir la enfermedad de la influenza en la temporada de gripe del próximo año.

### ¿Me puedo vacunar si estoy resfriado?

Sí, si solo tenés congestión



nasal y/o síntomas respiratorios alérgicos, podés recibir la vacuna antigripal. En caso de fiebre, se sugiere consultar al médico o esperar a que el cuadro mejore.

### ¿La vacuna puede enfermarme?

La vacuna es segura y no puede producir enfermedad ya que contiene virus inactivados fraccionados. Los efectos secundarios son infrecuentes, leves y transitorios. En su mayoría se trata de reacciones en el lugar de aplicación. Raramente puede ocasionar dolor de cabeza, dolor muscular o fatiga.

### ¿Me puedo aplicar conjuntamente la vacuna antigripal con otras vacunas?

Sí, se puede coadministrar con cualquier otra vacuna.

### En conclusión:

La mejor manera de reducir el riesgo de contraer la gripe estacional y reducir sus complicaciones potencialmente graves es vacunarse anualmente. Es importante recibir la vacuna cuanto antes, dado que luego de la inmunización el organismo puede tardar aproximadamente 15 días en generar anticuerpos.

La vacuna no solo reduce el riesgo de contraer la gripe, sino que también puede disminuir la gravedad de la enfermedad en caso de contraerla. También puede reducir el riesgo de desarrollar complicaciones graves, especialmente en personas de alto riesgo como los adultos mayores y aquellos con condiciones médicas de base.

Asesoró: Dra. Laura Pulido (MN 127115), Coordinadora de la Sección de Enfermedades Infecciosas de la Asociación Argentina de Medicina Respiratoria (AAMR).

## "Citas en la Biblioteca de Olga Orozco" nuevo ciclo en la Casa Museo de Toay



La Casa Museo Olga Orozco inicia el Ciclo "Citas en la Biblioteca de Olga Orozco", encuentros y cruces en la biblioteca de la gran poeta. Se trata de encuentros de lecturas de algunos autores y autoras que integran la biblioteca de la poeta pampeana, como parte de su extenso diálogo estético.

"Aura y Llanura" será el primero de estos encuentros que propondrá Analía Chamorro. Se desarrollará en dos fechas en la Sala "La Fantasma", los días sábado 1° y 8 de junio a las 17 horas, con participación gratuita y abierta para todo público.

### Sobre la actividad:

Se abordarán algunas obras seleccionadas de la biblioteca personal de Olga Orozco. De Alberto Girri (uno de sus favoritos) se leerán algunos poemas. Cabe destacar que hay treinta y ocho textos de este autor codificados en el catálogo.

Del polaco Czeslaw Milosz se interpretarán poemas editados en algunas de las revistas literarias de las que Olga formó parte. Y también de las autoras Diana Bellesi y Delmira Agustini.

En el encuentro del sábado 8 se hablará sobre cuestiones referidas al poema y a su escritura, como el verso

y la musicalidad que se presenta en la recitación en voz alta a partir de la sintaxis. Para concluir, se presentará una consigna de escritura en base a un disparador pictórico poético; esto como homenaje a Olga Orozco que "si no hubiera sido poeta hubiese sido pintora", según declaró en una entrevista.

Quienes deseen recibir mayor información pueden consultar al mail [cmolgaorozco@lapampa.gov.ar](mailto:cmolgaorozco@lapampa.gov.ar)

**Rapibus**

**DE GENERAL PICO**

**LUNES A VIERNES**  
06:00 hs. sale de domicilio  
13:00 hs. sale de domicilio  
16:15 hs. sale de terminal  
20:00 hs. sale de terminal

**SABADOS**  
08:00 hs. sale de domicilio  
13:00 hs. sale de domicilio  
17:00 hs. sale de terminal  
20:00 hs. sale de terminal

**DOMINGOS**  
19:00 hs. sale de terminal  
22:00 hs. sale de terminal

**DE SANTA ROSA**

**LUNES A VIERNES**  
06:00 hs. sale de terminal  
13:00 hs. sale de terminal  
16:15 hs. sale de terminal  
20:00 hs. sale de terminal

**SABADOS**  
08:00 hs. sale de terminal  
13:00 hs. sale de terminal  
17:00 hs. sale de terminal  
20:00 hs. sale de terminal

**DOMINGOS**  
19:00 hs. sale de terminal  
22:00 hs. sale de terminal

**VIAJES CONTRATADOS A TODO EL PAIS**

• Pasajeros y Encomiendas  
OFICINA N°12 - Terminal S. Rosa  
Tel. 02954-385100  
☎ 2302-544915  
LOCAL N° 1 - Terminal G. Pico  
Tel. 02302-42-1909  
[www.rapibus.com.ar](http://www.rapibus.com.ar)

*Tiene* **SENTIDO**

Lunes a viernes de 6 a 7.30  
**CARLOS MONASTERIO**

TELEVISIÓN PÚBLICA PAMPEANA

**ANUN**  
*Textiles para el hogar*

☎ 2954 673695    🌐 [anun.com.ar](http://anun.com.ar)

**HOJAS DE RUTAS**  
**43ra Actualización**

- Desde Santa Rosa a los principales destinos
- Distancias parciales
- Ruta a Chile por el Paso El Pehuenche
- Estaciones de GNC

Consíglala en empresas auspiciantes y en nuestra Redacción: Gobernador Duval 685, S. Rosa - (02954) 387800

**EL PROGRESO SEGUROS S.A.**

Avellaneda 54 / Telefax: 43-3341  
[harostegui@elprogresoseguros.com.ar](mailto:harostegui@elprogresoseguros.com.ar)

N° de inscripción de SSN El Progreso 0716  
Atención al asegurado 08006668400  
Organismo de control [argentina.gob.ar/ssn](http://argentina.gob.ar/ssn)

**SSN** SUPERINTENDENCIA DE SEGUROS DE LA NACIÓN

**Bibiana & Bairo**  
ESTILISTAS

**DAMAS CABALLEROS NIÑOS**

Tel: (02954) 43-2072  
Av. San Martín 654  
Santa Rosa

**INVERTÍ EN FUTURO, DEPOSITÁ LO QUE PUEDES**

Alias: coninsantarosa

**Trabajamos para formar adultos con mayores capacidades de desarrollo.**

**FAMILIA CONIN**  
CON UN MUNDO DE OPORTUNIDADES

**Nutrin**

Padre Farinatti 1290  
Santa Rosa, LP  
02954 61-7414  
📧 [coninsantarosa](mailto:coninsantarosa)  
📍 Nutrin Conin Santa Rosa

**CENTRO CONIN**  
Santa Rosa



**Le strade**  
RENT A CAR

L. de la Torre 96 1er Piso - Of. 1 / Santa Rosa, L.P.  
lestraderentacar@gmail.com / lestraderentacar

Tel: (02954) 414600 - Cel: (2954) 15-667796

FARMACIAS DE TURNO EN SANTA ROSA	
Los turnos son desde las 8:30 del día indicado hasta las 8:30hs. del día siguiente	
<b>VIERNES 31/05</b>	AUSTRAL - Ameghino y Valerga.....415100 CAZAUX - Garibaldi 498.....415600 PASTEUR - Escalante y Pico.....410110 SANTALIX - Av. J. D. Perón 2715.....270973 WALL MAPU - R. S. Peña 915.....834344
<b>SABADO 1/06</b>	AMERICANA - L. de la Torre 418.....410017 BECK - Av. San Martín Oeste 592.....416146 EL MATE - Mexico 698.....418081 GUGLIARA - San Luis 397.....438643 VILLA ALONSO - Belgrano (N) 317.....417001
<b>DOMINGO 2/06</b>	ALSINA - Alsina 351.....414546 DAVIT - Telén y San Luis.....418833 FARMATOP - Av. A. Palacios 1213.....414141 NORTE - Escalante 52.....386860
<b>LUNES 3/06</b>	BREIT - L. Rosas 1593.....830300 LA CLINICA - San Martín 437.....438734 LOS ALAMOS - Raúl B. Díaz 1367.....418884 MODERNA - Local 5 B° Procrear.....246252 RIO - Av. Luro 2446.....455729
<b>MARTES 4/06</b>	BENEITEZ - Carlos Gardel 285.....772913 CHANGO MAS/1100 - Av. Perón 2325.....425470 FAERAC - R. S. Peña 891.....418800 FARMACITY - Av. San Martín 317 PASCO Alvear - Alvear 146.....413266
<b>MIERCOLES 5/06</b>	AMERICA - Autonomista 1339.....415060 CHANGOMAS - Sgo. Marzo 1550.....423339 DEL MUSEO - Pellegrini 174.....413785 LEAL - Rivadavia 101.....420320 PASCO - H Yrigoyen 123.....412910
<b>JUEVES 6/06</b>	AMEGHINO - Ameghino 587.....414441 BAGLIANI - B. Mitre 134.....417500 DEL SOL - Urquiza 490.....418006 PONCE - Av. Edison 1248.....387778

**Reflexología** Jorge Antonio Gómez

TURNOS al Cel: 2954 331766 de 16 a 19 hs.

Atención: lu. a vie. 9 a 12 y 16 a 20 hs.

**Digitopuntura** Independencia 573 - S. Rosa

**Dr. WALTER VISÑUK**  
MEDICO FISIATRA  
M.P.:2337 - M.E.:1336

ESPECIALISTA EN MEDICINA FISICA Y REHABILITACION

**CIMFYR**  
CENTRO INTEGRAL DE MEDICINA FISICA Y REHABILITACION

NUEVO CENTRO J. B. Justo 119

Tel (02954) 388433 - (2954) 337710  
info@cimfyr.com.ar

## EXCUSAS PARA SALIR

### EN SANTA ROSA-TOAY

#### • Cine Milenium



"Amigos imaginarios"; "Inmaculada" y "Furiosa: de la saga de Mad Mix". Días y horarios: [cinesantarosa.com.ar](http://cinesantarosa.com.ar)

#### • Museo de Historia: Quintana 116

-Muestra permanente "Naturaleza y Cultura". Gratis.

#### • Museo de Artes: 9 de Julio y Villegas

-Vie. 31 a las 20 hs: acto de apertura y entrega de premios del Salón de Artes Visuales. Gratis

#### • Museo Orozco - Toay

-Recorrido autoguiado gratuito y "Museo lector". Programa en [@cmolgaorozco](https://twitter.com/cmolgaorozco)

#### • Medasur: Av. Belgrano y Padre Buodo

-Muestra "¿De cuántos sentires se arma un paisaje?" de Florencia Marrapodi. Hasta el 23 de junio.



-Vie. 31 a las 21 hs: humor "El show de Nachito Saralegui". Entradas en: [planetaentrada.com/nachito-saralegui-santa-rosa/](http://planetaentrada.com/nachito-saralegui-santa-rosa/)

#### • CMC: Quintana 172

-Sáb. 1 a las 16 hs: Exposición de danzas y paseo de compras gratis.

#### • Siguen expos: producción gráfica de Horacio Paturlane; "Efímera" de Laura Hache; "Vruka en el país de las maravillas" y "Gente apretada" de Mariano Ibazetta. Gratis.

-Vie. 31 a las 19 hs: documental "Ovni Villa Verde", de Quique Mario. \$ 3.000.

#### • Centro de Artes: Leguizamón 1.125

-Muestra "Identidad Intempestiva" de Tian Ortiz. Hasta el 30 de junio. Gratis.

-1 de junio a las 20 hs: Claudia Lupardo presenta "Canciones que llevan y traen".



• Teatro Español: Lagos 44. Entradas: <https://teatroespanol.santarosa.gob.ar/>

-Vie. 31 a las 21 hs: Concierto Temporada de Gala 2024, artista invitado trompetista Valentín Garvie. Gratis.

-Sáb. 1 a las 21:30 hs: obra de danza "AYNI". \$ 3.500.

-Dom 2 de junio a las 20:30 hs: obra nacional 2024 "Campeñinos". Desde \$ 10.000

-Jue. 6 de junio: nuevo show de humor de Ezequiel Campa "Si pero no". Desde \$ 16.00

• La Porfiada: Forns y Artigas 2.030. Res. 2954 643430

-Sáb. 1 a las 21:30 hs: "De paso tangazo" con Ilda Susana y artistas invitados.

-Dom. 2 a las 18 hs: taller y peña con "Lisandro Paz" trío.



-Sáb. 1 a las 19 hs: documental sobre el fenómeno Ovni, por Quique Mario en Auditorio MEDANO.

• En Speluzzi: -Sáb. 1 a las 17 hs: 1er Encuentro Regional de Danza.

(más en: [www.region.com.ar/agenda](http://www.region.com.ar/agenda) y en [Instagram](https://www.instagram.com))

#### • Casino Club: Ruta 5.

-Vie. 31 a las 23:30 hs: cena show folclore con "Joaquín Chiavarino". Entrada \$ 200.

• Rock And Life: S. Marzo (E) 355. Res: 2954 571819

-Sáb. 1 a las 22 hs: rock en vivo con "Jefes". Restobar.

• Complejo Cult. El Molino -Sigue exposición "Dinosaurios" de Matías Fernández. Hasta el 31 de mayo. Gratis.

• Espacio INCAA: Quintana 172. A las 19:30 hs. \$ 400. Estudiantes y Jub. \$ 200.

-Dom. 2: "Leyenda Feroz". Documental. ATP.

• Teatro TKQ: Sarmiento y Cervantes

-Vie. 31 de 20 a 22 hs. y sáb. 1 de 18 a 20 hs: "Muestra de Micro Monólogos". A la gorra.

-Sáb 1 a las 21 hs: puesta en escena de "Micro Monólogos" con Laura Acuña y Ana Santa Marta. \$ 8.000. Reserv. 2954 448550 ó por [@salir.se](https://salir.se)

INTERIOR PROVINCIAL

• En General Pico:

-Sáb. 1 a las 11 hs: bicicleada por el Día Mundial del Medio Ambiente, larga desde Playón deportivo UNLPam en calle 7 y esq 10.

-Sáb. 1 a las 19 hs: documental sobre el fenómeno Ovni, por Quique Mario en Auditorio MEDANO.

• En Speluzzi:

-Sáb. 1 a las 17 hs: 1er Encuentro Regional de Danza.

(más en: [www.region.com.ar/agenda](http://www.region.com.ar/agenda) y en [Instagram](https://www.instagram.com))

**María del Rosario Martínez**  
HIPNOTERAPEUTA PROFESIONAL

Sesiones de Hipnoterapia personalizadas, presenciales o a distancia.

Colegiada SIHC-ESP-2020-1619

Gobernador Duval 685 - Santa Rosa - WhatsApp: 2954 625929  
[www.hipnosisclinica.com.ar](http://www.hipnosisclinica.com.ar) - [www.hipnoterapeutaprofesional.ar](http://www.hipnoterapeutaprofesional.ar)

CUIT: 27-11831851-5 - IIBB: 187729/4

# PREVENGAMOS LA INTOXICACIÓN POR MONÓXIDO DE CARBONO

El monóxido de carbono es imperceptible y mortal.

## RECOMENDACIONES DE PREVENCIÓN



Mantener siempre los ambientes ventilados



Controlar y mantener las instalaciones y los artefactos de calefacción



Chequear que la llama sea siempre azul

Frente a síntomas como dolor de cabeza, náuseas, vómitos, alteraciones visuales, mareos o desvanecimientos ventila urgente y comunicate con el 107 o con el Centro de Salud de tu localidad.