

ENERGIAS
Renovables



PASTORUTTI NEORED
MATERIALES ELECTRICOS

shop.pastorutti.com

Casa Central - Santa Rosa:
Av. Circunvalación Stgo. Marzo S. 455
Tel: (2954) 43-2208 / (2954) 42-3404

Sucursal Iluminación - Santa Rosa:
Mansilla 44
Tel: (2954) 43-8004

Sucursal Norte - Santa Rosa:
Av. Circunvalación Stgo. Marzo N. 147
Tel: (2954) 297544

ALLEGRE



Edison 1045 - Santa Rosa
ENVIOS A DOMICILIO
456613 458202

Te de Novias



Nos casamos!... y ahora qué hago??... Para no llegar estresada al día más importante de tu vida, el equipo de El Alma de la Fiesta organiza el 2º Té de Novias, el domingo 5 de mayo a las 17 hs. en el hotel Mercure Santa Rosa...



BARTEL
PRODUCTOS DE LIMPIEZA

M. Duarte 753
Tel: (02954) 42 7477

TERPLAST
REVOQUE ESTILO ROMANO

TEXTURA Y COLOR EN UN SOLO PASO

Deballi
pinturerías

Elegí **pintar**

Tersuave

TECNOLOGÍA SE DICE **TERSITECH**

Línea de impermeabilizantes con poliuretano

Casa Central General Pico:
Calle18 N°343 / Tel: (02302) 421910/ 43-3248
Santa Rosa: Av. Luro 1.131 / Tel: (02954) 45-3922
Av. Luro y Alvear / Tel: (02954) 42-1922
Ameghino y Edison / Tel: (02954) 43-8949

NOTAS COMPLETAS Y DIARIO DEL VIAJERO



@regionempresaperiodistica

REGION®

Un puente de comunicación - 34º año de circulación

Declarado de Interés Legislativo por la Cámara de Diputados de La Pampa

Del 26 de abril de 2024 - N° 1.577 - INPI 1983083 - Redacción: Gob. Duval 685 - Santa Rosa
(02954) 387800 / (2954) 317541 - info@region.com.ar - www.region.com.ar - Dir. Prop.: Gerardo Yanes

La 4ta Fecha del TC corre en el Autódromo Provincia de La Pampa

Este fin de semana se disputa en el autódromo de Toay, la 4ª fecha del TC puntuable por el Campeonato Argentino 2024. La competencia tendrá características de "carrera especial" donde todos los pilotos deberán ingresar a boxes para realizar el recambio obligatorio de los 2 neumáticos derechos.

Las mujeres pagan
La novedad -en el autódromo pampeano- es que comenzarán a pagar entrada también las mujeres, que hasta el momento habían ingresado gratis. Seguirán sin cargo: jubilados mayores de 65 años -tanto hombres como mujeres- con carnet, ingresando a sectores generales. También sin cargo menores de 11 años cumplidos y personas con discapacidad -presentando certificado-.



Esta fecha del TC en La Pampa será "Carrera Especial" donde los autos están obligados a detenerse entre las vueltas 8 y 22, inclusive, para cambiar los dos neumáticos del lado derecho. La novedad local es que ahora las mujeres también deberán pagar para entrar.

Precios de las entradas
En puerta: General varones \$ 18.000; General mujeres \$ 8.000; Preferencial Boxes \$ 38.000. Estacionamiento livianos \$ 7.000; pesados \$ 12.500. La ACTC informó que los tickets anticipados de manera online se obtienen en <https://actc.ticketmania.com.ar/> y en Santa Rosa en Curva Ticket, Leandro N. Alem

147. El predio estará abierto desde las 13 hs. del viernes. Cuenta como siempre, con amplio sector de acampe, proveeduría, servicios gastronómicos, baños públicos, seguridad las 24 horas y se puede ingresar con comidas y bebidas.

Informe especial
El habitual suplemento color de REGION® Empresa Periodística con información de la carrera, esta vez está reflejado en la doble central de la presente edición, con el listado de pilotos, posiciones del campeonato, representación publicitaria del trazado, record del mismo, cómo llegar, ingresos al circuito, comodidades y servicios, recomendaciones a la hora de salir y los horarios actualizados de clasificaciones, series y finales con acceso mediante Código QR...

BARBOSA



(02954) 301-422
Av Pedro Luro 1577
Santa Rosa



Costos actualizados de la Construcción

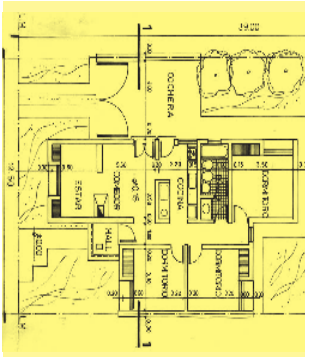

Cada último viernes del mes publicamos sobre el modelo de una vivienda unifamiliar en Planta Baja, de una superficie de 120 m2, construida en mampostería de ladrillo común y losa cerámica, los costos actualizados del M2...

Nuevo puerto uruguayo



Uruguay acaba de inaugurar una nueva terminal fluvial internacional de pasajeros ubicada sobre la dársena Higueritas del puerto de Nueva

Palmira, en el departamento de Colonia, que conecta la ciudad uruguayo de Nueva Palmira con la de Tigre, en la Argentina...

"Día del Trabajador"



La efeméride este año queda en mitad de la semana: el miércoles 1º de mayo y es un feriado no trasladable. En Argentina la fecha se re-

cuerda desde 1890, aunque el feriado se consolidó a nivel nacional cuando lo decretó así el presidente Hipólito Yrigoyen en 1930...

La Gauchita
Especias



• Cereales • Copetin
• Repostería
• Frutas secas
• Condimentos
• Quesos • Productos para celíacos y diabéticos

Venta por mayor y menor
(02954) 414199
Yrigoyen 354
Santa Rosa

TURISMO EN TEMPORADA BAJA
**Rebajas 30% en pasajes
y 20% en hotelería**



El ministro del Interior, Guillermo Francos y el secretario de Turismo, Daniel Scioli (con la presencia de las principales cámaras, federaciones y asociaciones turísticas nacionales), acordaron rebajas del 30% en pasajes de larga distancia, del 20% en hotelería y financiación bancaria para paquetes de viaje en Argentina, más beneficios para contratar servicios, que regirá hasta las vacaciones

de invierno. El acuerdo fue un gesto también para los gobernadores, ya que sufrieron una fuerte caída en el consumo y una baja en el turismo durante el verano. El ministro del Interior destacó durante el encuentro "la decisión política del Presidente" de apuntalar al turismo, al que definió como "uno de los dinamizadores de la economía".

DOMINGO 5 DE MAYO EN HOTEL MERCURE

**Ya llega el 2° Té de Novias
El Alma de la Fiesta**

Nos casamos!... y ahora qué hago??

Esa es la pregunta que, sobre todo las novias, se hacen una vez tomada la decisión de transitar el camino hasta llegar al día de la boda. Por dónde empezar?, Cuánto tiempo antes?, Pedir presupuestos, coordinar entrevistas... los consejos de la amiga, del amigo de la prima,... pinterest y sus ideas maravillosas..., llegaremos con el tiempo? A quiénes invito?...

Para no llegar estresada al día más importante de tu vida, el equipo de El Alma de la Fiesta organiza el 2° Té de Novias, el domingo 5 de mayo a las 17 hs. en el hotel Mercure Santa Rosa.

Una tarde de té especialmente pensada para agasajarlas, degustando el nuevo y delicioso Menú de Té Mercure, y alrededor de esa hermosa ceremonia asesorarlas en la planificación de la boda desde el kilómetro 0.



stand de glitter, plataforma 360°, armado de mesas, Dj, Photo opportunity para tomarse muchas selfies y otras sorpresas!

Solamente pueden asistir novias? Obvio que no!

Desde ya es un gran plan para ir en pareja. Invitadísimas también las madres, padres, hermanos y amigos. Únicamente hacen falta ganas de pasar una tarde amena, recibir buenos tips, ideas e información de primera mano de los expertos en bodas y además regalos, premios y descuentos especiales! Siguiendo a @ [expoelalmadelafiesta](https://www.instagram.com/expoelalmadelafiesta) van a estar al tanto de las publicaciones con todos los datos de los profesionales que van a participar, auspiciantes, etc.

Para adquirir las entradas comunicarse por mensaje privado de Instagram o por WhatsApp con:

- Débora Yánes, Yánes PH Studio 2954 682044
- Laura Ganga, De Viccenta Atelier 2954 554235
- Lorena Hefner, Globalegría 2954 688240

También las entradas están disponibles para comprar en De Viccenta Atelier, Pasteur 768, Santa Rosa.

Los expertos en bodas abordarán diferentes aspectos:

- Organización paso a paso y timing del día B.
- Elección de proveedores y presupuestos.
- Tendencias en ambientación e iluminación.
- Imagen y tecnología interactiva antes, durante y después de la boda.
- Outfit total de la novia: lencería, vestido, ramo, etc. Las diseñadoras mostrarán sus creaciones con modelos en vivo, para apreciar hasta los más mínimos detalles.
- Make up, skin care, peinado con demostraciones para no perderse ningún paso.
- Sastrería para los más clásicos y para los más osados. También van a poder ver y probar servicios tales como

EN NUEVA PALMIRA, COLONIA
Nueva terminal fluvial internacional en Uruguay



Dársena Higuieritas conecta Nueva Palmira con Tigre.

VIENE DE TAPA

Se trata de un puerto de gran envergadura que apuesta no solo al crecimiento de los servicios entre la Argentina y Uruguay, sino que, fundamentalmente, busca impulsar el desarrollo y la conectividad entre ambos países, ya que, en breve, se espera que se amplíe la conexión de este nuevo puerto uruguayo con otras ciudades de nuestro país. Según informaron desde el Ministerio de Transporte y Obras Públicas de Uruguay (MTO) la construcción de esta nueva terminal fluvial internacional implicó una inversión de 12.000.000 de pesos uruguayos (casi 270 millones de pesos argentinos), en tanto que la ejecución de mejoras incluyó tanto la renovación completa de la sala de espera y la modernización de los servicios higiénicos, como, también, la instalación de una nueva cafetería y la contratación de una nueva empresa de seguridad.

gente que trabaja, sino que ya están pensando en invertir más No sólo que se está pensando a largo plazo, sino que, también, promueven el desarrollo local de la población. Si mejoramos todos, mejora la ciudad y mejora el emprendimiento", agregó el mandatario uruguayo.

Por su parte, Leonel Falcon, integrante de la empresa Líneas Delta Argentina SRL, también agradeció a todos los que hicieron posible mantener el servicio, "especialmente a los pasajeros y a las autoridades que son parte y permiten cumplir con el servicio". "Es un nuevo comienzo que también permite a otras empresas sumarse a esta iniciativa para promover el desarrollo y el intercambio entre nuestros países", concluyó el empresario.

Del acto de inauguración también participaron el intendente de la ciudad uruguayo de Colonia, Carlos Moreira Reisch; el director nacional de Hidrografía de Uruguay, Marcos Paolini; representantes de la Empresa Líneas Delta Argentina, junto a otros referentes políticos destacados entre tantas otras autoridades nacionales, departamentales y locales del país vecino.

Fuente: Weekend

Rapibus

DE GENERAL PICO
LUNES A VIERNES
06:00 hs. sale de domicilio
13:00 hs. sale de domicilio
16:15 hs. sale de terminal
20:00 hs. sale de terminal
SABADOS
08:00 hs. sale de domicilio
13:00 hs. sale de domicilio
17:00 hs. sale de terminal
20:00 hs. sale de terminal
DOMINGOS
19:00 hs. sale de terminal
22:00 hs. sale de terminal

DE SANTA ROSA
LUNES A VIERNES
06:00 hs. sale de terminal
13:00 hs. sale de terminal
16:15 hs. sale de terminal
20:00 hs. sale de terminal
SABADOS
08:00 hs. sale de terminal
13:00 hs. sale de terminal
17:00 hs. sale de terminal
20:00 hs. sale de terminal
DOMINGOS
19:00 hs. sale de terminal
22:00 hs. sale de terminal

VIAJES CONTRATADOS A TODO EL PAIS
• Pasajeros y Encomiendas
OFICINA N°12 - Terminal S. Rosa
Tel: 02954-385100
2302-544915
LOCAL N° 1 - Terminal G. Pico
Tel. 02302-42-1909
www.rapibus.com.ar

EL PROGRESO SEGUROS S.A.

Avellaneda 54 / Telefax: 43-3341
harostegui@elprogresoseguros.com.ar

N° de inscripción de SSN El Progreso 0716
Atención al asegurado 08006668400
Organismo de control argentina.gob.ar/ssn

SSN SUPERINTENDENCIA DE SEGUROS DE LA NACION

Martín & Martínez
Estudio Contable e Impositivo

M&MZ

C.P.N. Ariel D. Martínez
C.P.N. Daniel O. Martín

Trámites Jubilatorios

Urquiza 656 - S. Rosa
Tel: (02954) 41-9075
martinmartinez@cpenet.com.ar

Gabi And SUPERMERCADOS

Un chico con precios de grande

40° AÑOS

AMPLIA VINOTECA y CARNES DE 1ra CALIDAD

Adherido a: PampaPagos Pague sus impuestos y servicios

Av. Luro 65 Tel: 43-2999
T. Mason 1163 Tel: 43-0893

ESTACIONAMIENTO PROPIO - ENVIOS A DOMICILIO SIN CARGO

WE'RE OPEN
¡Estamos matriculando!

Lunes a viernes
de 10 a 12:30 hs.
y de 17:30 a 21 hs.

INSTITUTO DE INGLÉS
SAINT MARY'S LINE 2
OUR JOURNEY BEGINS

2954 503228 Yrigoyen 227

Lestrade RENT A CAR

L. de la Torre 96 1er Piso - Of. 1 / Santa Rosa, L. P.
lestraderentacar@gmail.com / lestraderentacar

Tel: (02954) 414600 - Cel: (2954) 15-667796

SERVIDUMBRE HIDROCARBURÍFERAS
El EPRC reajusta los montos a partir de mayo



Días atrás, la UTE PCR-PAMPETROL S.A.P.E.M., que opera las áreas hidrocarbúferas "El Medanito y Jagüel de los Machos" en tierras que se encuentran bajo la jurisdicción del Ente Provincial del Río Colorado (EPRC), fue notificada de un reajuste en los montos abonados en concepto de servidumbre hidrocarbúferas -por las mencionadas áreas- el cual se hará efectivo a partir del mes de mayo.

El mismo se activó a partir de un minucioso trabajo realizado por la gerencia de Colonización del Organismo, que titulariza Jerónimo Palletti, el cual consistió en la realización de un exhaustivo relevamiento de las instalaciones existentes en todas las áreas hidrocarbúferas que recaen en tierras en jurisdicción del organismo, en virtud de la designación del EPRC como autoridad de aplicación de la Ley N° 2529

y, por lo tanto, encargado de efectuar los controles sobre los importes abonados por las empresas.

Si bien el organismo no dispone de los importes recibidos en concepto de servidumbre, dado que solo los administra, se encuentra comprometido con el destino final de dichos importes que consiste en el mejoramiento de la calidad de vida de los puesteros de la zona.

En este sentido, es importante señalar que los beneficiarios directos de este trabajo serán 89 personas adheridas a la Ley N° 2529 -o herederos-, que perciben el 70% de las servidumbres hidrocarbúferas, y los puesteros de la zona que estén en condiciones de tramitar los créditos que otorga el Ministerio de la Producción y que provienen del Fondo Común Solidario de Desarrollo Rural y Familiar conformado por el 30% restante.

29 DE ABRIL

Día del Animal: Las mascotas como animales de compañía



Para los niños, las mascotas fomentan un sentimiento de responsabilidad, cuidado y comunicación.

Mamíferos, anfibios, aves, peces, insectos, reptiles, todos tienen su día cada 29 de abril en Argentina. Fecha instaurada en coincidencia con el fallecimiento del Dr. Ignacio Lucas Albarracín (quien murió el 29 de abril de 1926), fundador de la Sociedad Protectora de Animales y precursor de la Ley Nacional de Protección de Animales (N° 2786).

Albarracín consideraba que aunque éstos tuviesen un nivel de raciocinio inferior respecto del hombre, no se debía martirizarlos ni castigarlos. Albarracín fue secretario de la Sociedad Argentina Protectora de los Animales desde su inicio (1879) y sucedió a Domingo Faustino Sarmiento en su presidencia, en el año 1885. Desde allí fue un precursor en la lucha contra las riñas de gallos, la doma de potros, corridas de toros y tiro a la

paloma. La fecha se popularizó hasta nuestros días, especialmente en el ámbito social de las personas que se acompañan con "mascotas" de diversa índole, con quienes comparten fuertes vínculos y a quienes les brindan todo tipo de cuidados. Los más populares son: perro, gato, conejo, hámster y conejillo de indias...

Nota completa en: www.region.com.ar

Reconocimiento nacional al Médico Veterinario pampeano Héctor Otermin

En el marco del 127° aniversario de la Sociedad de Medicina Veterinaria, se entregó un merecido reconocimiento al médico veterinario pampeano Héctor Otermin por su destacada labor en el campo de la salud animal.



Sanidad Animal del Comité Veterinario Permanente del Cono Sur (CVP) y vocal de la Asociación Panamericana de Veterinaria (PANVET).

Otermin por su parte, enfatizó la necesidad de tener convicción y motivación en

Héctor Otermin comenzó su trayectoria profesional en el año 1984. Desde ese momento comenzó a participar en el Colegio Médico Veterinario de La Pampa, donde llegó a ser presidente desde 2004 al 2011. Posteriormente fue también presidente de la Federación Veterinaria Argentina (FeVA), desde 2016 al 2021.

Actualmente Otermin ocupa el cargo de gerente en la FeVA, siendo además integrante de la Comisión de

la labor veterinaria, así como el posicionamiento de la profesión en la sociedad. "Creo que tenemos que tener convicción en lo que hacemos, además de una motivación hacia dónde queremos ir. En nuestro caso, el posicionamiento de la profesión veterinaria en la sociedad es importantísimo", afirmó.

@colvetlapampa expresó: "Felicitaciones Héctor ¡Un orgullo haber tenido a profesionales de tamaño trayectoria en nuestra institución!"

COLEGIO MÉDICO VETERINARIO DE LA PAMPA

Sede Santa Rosa: ☎ Mariano Moreno 342
☎ +54-02954-704302 / 414368
✉ colvetlp@cpenet.com.ar

Delegación administrativa Zona Norte General Pico:
☎ Calle N° 11 1339 ☎ +54-02302-321926
✉ colvetpico@corpiconet.com.ar

📍 Colegio Médico Veterinario de La Pampa
📍 Colegio Veterinario de La Pampa

29
de abril
DÍA DEL ANIMAL

OTOÑO-INVIerno 2024

Presentes en los 132 años de Santa Rosa, con nuestro saludo a todos los trabajadores en su día

La Gondola

Confeción de calidad para todas las edades, caballeros, damas, bebés y niños

Córdoba 674 / Tel: 41-2619 / Santa Rosa

1º DE MAYO

DÍA DEL TRABAJADOR

Nuestro saludo a todos en su día y en especial a quienes integran nuestros equipos de producción

Ente Provincial del RÍO COLORADO

Producción MINISTERIO

LA PAMPA
 Gobierno en Acción

CASCO DE LA VIDA

EL CASCO ES TU ALIADO, ÚSALO SIEMPRE A TU LADO

SEGURIDAD MINISTERIO

LA PAMPA
 Gobierno en Acción

LA PAMPA

TOTALGAS

de Oscar Schaab

- Distribución y venta al interior
- Zonas rurales
- Reparto a Domicilio sin cargo
- Entrega inmediata
- Seguridad, calidad y peso exacto

Junto al Club de Caza Mapú Vey Puudú en este 61° Aniversario



Tel: 42-4908
(02954) 43-9376

Gaich 500 - Santa Rosa

Presentes junto al Club de Caza Mapú Vey Puudú en este 61° Aniversario

CLUB DE CAZA

SALÓN DE EVENTOS

Estacionamiento - Aire acondicionado - Zona parquizada para recepciones al aire libre

Iluminación e imágenes de última generación - Iluminación ambiental - Grupo electrógeno - Sonido

CEL: (02954) 15523720
PALOMA TORCAZA 222 - LOWO CHE - TOAY

La Nueva S.R.L.

Cesar Bellone
CONTRATISTA RURAL

Mariano Rosas 16
Santa Rosa
Zona Rural
de Miguel Cané
Cel: (02302) 15-60-8020
Cel: (02302) 15-41-6046

Presente en el 61° aniversario del Club Mapú

Servicios agropecuarios - Aradas y siembras en general - Cortes de pasto y malezas en rutas, provinciales y nacionales.

¿Cómo registrar tu arma ante el ANMaC?

TRANSFERENCIAS
REEMPADRONAMIENTOS
TENENCIAS POR HERENCIA

Sabemos cómo ayudarte.

2954 737477
www.srtc.com.ar

REGION® - Del 26 de abril de 2024 - N° 1.577 - www.region.com.ar

1963 - 25 DE ABRIL - 2024

61 Años del Club Mapú



En noviembre del año pasado, el Club Mapú llevó a cabo -en su 60 aniversario- la tradicional Cena Anual de la Caza, que reunió a toda la gran familia de la cinegética provincial.



El Club de Caza Mayor y Menor Mapú Vey Puudú, que actualmente preside Nahuel Edgardo Ciaffoni, acompañado por Oscar Schaab en la vicepresidencia, acaba de cumplir 61 años de vida institucional. Su particular quiere decir "Tierra o país del venado".

Se toma como fecha fundacional el 25 de abril de 1963, día que en la sede de la entonces "Dirección Provincial de Turismo" en Santa Rosa, se reunió un grupo de aficionados a la caza mayor y menor con el fin de constituir el "Club Provincial de Caza Mayor y Menor de La Pampa".

La Institución es ampliamente reconocida a nivel nacional y la Subcomisión de Mediciones del Club Mapú se encarga de realizar las mediciones anuales de los trofeos de caza mayor de todas las especies obtenidos en la Provincia, que pasan a integrar luego el "Ranking

Provincial".

El Club cuenta con un amplio predio de 22 hectáreas en Toay, con vegetación autóctona que brinda servicio para acampar o pasar el día, contando con estacionamiento, baños con duchas, electricidad, iluminación, parrillas, mesas, piscina con vestuario, cancha de fútbol y de voley playero, proveeduría, etc. También allí se encuentra un generoso y moderno Salón de Eventos.

Más info:
J. V. González N° 30
02954 - 702333
club.de.caza.org.ar

Ver Ranking Pampeano completo en el QR:



SANTA ROSA TIRO CLUB

¿Qué significa ser Legítimo Usuario de armas de fuego?



"Es un trámite simple, que otorga tranquilidad y seguridad legal" señalan desde el SRTC.

Santa Rosa Tiro Club es una entidad pampeana, facultada para realizar diversos trámites relacionado con las armas y su uso, entre ellas: Transferencias; Reempadronamientos; Tenencias por herencia, etc.

Entre los trámites que llevan adelante, a través del SRTC se puede solicitar la credencial de Legítimo Usuario para poder utilizar armas de fuego, que otorga la ANMaC (Agencia Nacional de Materiales Controlados), organismo que depende del Ministerio de Seguridad de la Nación.

Significado de Legítimo Usuario

De acuerdo a la Ley, un Legítimo Usuario es la persona física o jurídica, que luego de cumplir las exigencias legales, se encuentra autorizada para acceder conforme su categoría, a los diferentes actos que la normativa vigente prevé para las armas de fuego.

Cómo se logra

Cumpliendo ciertos requisitos, como ser mayor de 21 años, tener un historial sin antecedentes penales, demostrar un ingreso lícito, y aprobar exámenes médicos,

psicológicos y de habilidad en el manejo de armas.

La Credencial de Legítimo Usuario habilita a tener armas de forma legal.

La entidad emisora es la ANMaC y tiene una validez de cinco años.

Importante

Quien quiera hacer este trámite debe tener en cuenta que por disposición de ANMaC, habiendo un polígono habilitado a 50 km del lugar donde el instructor toma la idoneidad de tiro, es obligatorio que se realice en ese mismo sitio.

De esta manera se evita correr riesgos innecesarios para que los trámites no sean observados por la ANMaC.

Renovaciones

Si el trámite requerido se trata de una renovación, es aconsejable comenzar 90 días antes de su vencimiento. Si se venció, se puede renovar dentro de los 90 días a partir del vencimiento.

"Es un trámite simple, que otorga tranquilidad y seguridad legal" señalan desde el SRTC.

2954 520020
SantaRosaTiroClub
@santarosatiroclub

Los esperamos con los mejores precios y la mejor calidad en carnes de novillo, cerdo, pollos y mucho más!!!

FRIGORIFICO PAMPA MEAT

NUEVA SUCURSAL
Santa Rosa:
Arenales y Pueyrredón

Lunes a sábados de 9:30 a 12:30 hs. y de 18:30 a 22:00 hs. Domingos y feriados: 9:30 a 12:30 hs.

Toay: Sarmiento 107 esq 13 de Caballería (2954) 836210

Santa Rosa: Av. Santiago Marzo 2317, esq Cavero (2954) 773703

frigopampameat@gmail.com Frigorífico Pampa Meat pampameatmic

armeriaquintana
ferreteriaquintana
Ferretería Quintana

Munición de recarga FQ para entrenamiento

+54 2954 428421
Av. Luro 1355 - Santa Rosa
www.ferreteriaquintana.com.ar

ELEGIR UNAS VACACIONES FUERA DE LO COMÚN

Conociendo siete estadías inusuales en América Latina

En una reciente investigación de Booking.com, en la que le preguntaron a los viajeros sobre las motivaciones a la hora de viajar, reveló que el 63% de los viajeros argentinos desean darse un tiempo para relajarse.

Qué mejor que hacerlo y hospedarse en un alojamiento único este año, como cabañas en los árboles, iglús y otros tipos de estadías inusuales. Con eso en mente, la plataforma de reservas de alojamiento, atracciones y alquiler de autos seleccionó siete alojamientos muy diferentes en América Latina para descubrir en las próximas vacaciones.

Pristine Luxury Camp, Jujuy, Argentina

Las Salinas Grandes de Jujuy, ubicadas en el noroeste de Argentina, son un espectáculo natural.

Este vasto desierto de sal, con una extensión de más de 12,000 hectáreas, ofrece una belleza única y una experiencia única para las personas que lo visitan.

Además de su belleza natural, las Salinas Grandes de Jujuy también ofrecen la oportunidad de disfrutar de actividades de glamping en Luxury Camp, una fusión de glamour y camping que



Las Salinas Grandes de Jujuy ofrecen la oportunidad de disfrutar de actividades de glamping (alojamiento que combina camping y lujo) en "Luxury Camp".



permite a los visitantes disfrutar de la comodidad y el lujo de alojarse en tiendas de campaña o domos equipados con todas las comodidades modernas, como camas cómodas, baños privados y áreas de estar acogedoras. Acampar bajo el cielo estre-

llado y despertar rodeado de la inmensidad blanca de las salinas es una experiencia para los huéspedes mágica y memorable.

Starlodge Adventure Suites, Peru

La ciudad de Urubamba está

ubicada en el Valle Sagrado de los Incas, en Perú, y puede ser utilizada como base para visitar Machu Picchu. En medio de montañas y ríos, el destino es perfecto para aquellos que buscan vacaciones enfocadas en la naturaleza. Para hospedarse en este alojamiento, el viajero debe tener un espíritu muy aventurero, ¡ya que la habitación está en las alturas! El huésped duerme en una cápsula suspendida en la montaña, a casi 3 mil metros sobre el nivel del mar, con una vista increíble de los alrededores. Con comodidades confortables, es posible disfrutar incluso de una bañera de hidromasaje o participar en algunas actividades ofrecidas en el lugar, como una tirolesa.

Glamping Lumbre, Colombia

Ubicado en la ciudad de Salento, en el departamento colombiano de Quindío, este glamping (un tipo de alojamiento que combina camping y lujo) ofrece tiendas confortables y sofisticadas, con vistas a las montañas y la naturaleza, que pueden alojar hasta 4 personas y cuentan con baño privado. Para hacer la estadía aún mejor, hay un bar y restaurante en



"Glamping Lumbre", en Salento, Colombia, en medio de la naturaleza con todas las comodidades.

la propiedad, con desayuno continental, además de wifi y estacionamiento gratuito.

Es decir, es ideal para aquellos que desean alojarse en medio de la naturaleza

y hacer senderismo en los alrededores, pero con todas las comodidades...

Nota completa en: www.region.com.ar



MECÁNICA INTEGRAL DEL AUTOMOTOR

DIAGNÓSTICO, REPARACIÓN Y MANTENIMIENTO EN GENERAL DE TODAS LAS MARCAS

Especialidad:
CITROËN
PEUGEOT



Tita Merello esq. S. Alvarez,
a metros de Rotonda Sur.

bym.servicios.taller@gmail.com

2954 - 15317540
2954 - 15525477

DG | Área Comunicación | Ministerio de Salud La Pampa



Salud | **LA PAMPA**
MINISTERIO | Gobierno en Acción

SIN MOSQUITO NO HAY DENGUE

El mosquito que transmite el Dengue vive en nuestra casa.



GIRÁ LATAS Y BALDES



TAPÁ CUBIERTAS



TIRÁ LA BASURA Y CACHARROS



USÁ REPELENTE



COLOCÁ MOSQUITEROS



MANTENÉ CORTO EL PASTO

Cualquier recipiente que acumule una mínima cantidad de agua puede ser un criadero

DISPUTADAS 3 DE 15 FECHAS

POSICIONES CAMPEONATO TC

POS.	NÚMERO	PILOTO	MARCA	PTOS.
1	231	URCERA, JOSÉ MANUEL	Ford	113.5
2	23	GINI, ESTEBAN	Toyota	101.5
3	1	WERNER, MARIANO	Ford	100
4	68	SANTERO, JULIÁN	Ford	87.5
5	94	DE LA IGLESIA, LAUTARO	Dodge	80.5
6	121	CRAPARO, ELIO	Dodge	75.5
7	6	LAMBIRIS, MAURICIO	Ford	68
8	172	ÁLVAREZ, SANTIAGO	Ford	65.5
9	19	CIANTINI, DIEGO	Chevrolet	64
10	107	MARTÍNEZ, TOBIÁS	Torino	62.5

LISTADO 2024
PILOTOS "TC"

Nº	Piloto	Marca
1	M. Werner	F. Mustang
3	G. Todino	F. Mustang
4	J. Castellano	Dodge
5	S. Mangoni	Chev.
6	M. Lambiris	Ford
7	M. Landa	Torino
9	J. M. Trucco	D. Challenger
10	V. Aguirre	Chev.
11	C. Ledesma	Chev. Camaro
12	G. Mazzacane	Chev.
13	J. T. Catalán Magni	Ford
18	L. Perná	Chev.
19	D. Ciantini	Chev.
21	O. Fritzer	Dodge
22	J. J. Ebarlín	Chev.
23	E. Gini	Toyota
31	G. Ponce de León	Ford
34	E. Spataro	Ford
36	F. Della Motta	Ford
38	N. Cotignola	Torino
43	M. Rodríguez	Torino
47	N. Fontana	Chev.
50	G. Micheloud	Chev.
53	F. Iribarne	Chev.
56	L. Mulet	Dodge
60	C. Dose	Chev.
63	N. Bonelli	Ford
68	J. Santero	Ford
71	S. Abella	Chev.
72	M. Serrano	Chev.
75	S. Alaux	Chev.
77	A. Carinelli	Dodge
79	F. Chapur	Dodge
83	F. Arduzzo	Chev.
85	R. Risatti	Chev. Camaro
88	N. Trosset	F. Mustang
94	L. de la Iglesia	Dodge
95	A. Martínez	Ford
96	J. C. Benvenuti	Chev.
101	L. Ugalde	Torino
103	C. Ramos	Chev.
107	T. Martínez	Torino
111	J. Garbelino	Dodge
114	G. Ferrante	Toyota
115	D. De Carlo	Chev.

ESTE VIERNES 26, SÁBADO 27 Y DOMINGO 28

4ª Fecha del Campeonato



Si sale por Ruta 9, será dirigido hacia el Oeste por el acceso que pasa frente al F...

6 271 Informe de Marcha y Velocidad en los distintos puntos del Circuito Grande, tomado en un automóvil de Turismo Carretera.



RECORD DE VUELTA TURISMO

Categoría	Piloto	Vehículo
TC:	Mariano Werner	Ford

Reglamento Carretera
El Turismo Carretera disputa la cuarta fecha del año en el circuito de Toay y para la categoría será la primera especial. Durante el fin de semana del 27 y 28 de abril habrá entrenamientos, clasificación y final correspondiente.

Para estar informado
La final tendrá un total de 3 vueltas o un máximo de 50 minutos. Los competidores están obligados a...

116	A. Ruggiero	Ford
119	H. Krujoski	Dodge
121	E. Craparo	Dodge
122	A. Jakos	Toyota
123	M. Vázquez	Dodge
125	R. Bundziak	Dodge
127	M. Agrelo	Dodge
134	M. Jalaf	Ford
157	J. B. De Benedictis	Ford
161	K. Candela	Torino
172	S. Álvarez	Dodge
177	A. Londero	Torino
197	M. Quijada	Chev. Camaro
231	J. M. Urcera	Ford



HOJAS DE RUTAS
43ra Actualización

- Desde Santa Rosa a los principales destinos
- Distancias parciales
- Ruta a Chile por el Paso El Pehuenche
- Estaciones de GNC

(Tarj. Débito y Crédito)
\$1.000

Consígala en empresas auspiciantes y en nuestra Redacción: Gobernador Duval 685, S. Rosa - (02954) 387800

Repuestos y Servicios El Porteño
- CALIDAD Y ATENCION

28 de abril día del Repuestero Automotor un saludo a todos nuestros colegas

- Envío de repuestos a toda la Provincia
- Entrega Inmediata

Telefax: (02954) 42-42-06
(2954) 404918
Garibaldi 25 - Santa Rosa
repuestosep@speedy.com.ar

SEIBEL
INYECCION ELECTRONICA

28 de abril día del Repuestero Automotor un saludo a todos nuestros colegas

Av. Luro 1832 Santa Rosa - L. P. Tel: (02954) 243002

EUROTALLER **EL VASCO**
FRENOS Y EMBRAGUES TALLER MULTIMARCA

www.eurotaller.com.ar

27 CHECK

DIAGNÓSTICO DE FRENOS COMPUTARIZADO

28 de abril día del Repuestero Automotor un saludo a todos nuestros colegas

REPUESTOS DE:
Frenos a aire nacionales e importados • Vehículos livianos y pesados
Válvulas Electroneumáticas • Suspensión neumática

SERVICIO DE REMOLQUE

REPUESTOS y TALLER:
Av. Circ. Sur 1650 - Santa Rosa ☎ 02954-680435
(02954) 560-222/439-092 @elvascoeurotaller

Planeta Fiat
Repuestos

28 de abril día del Repuestero Automotor un saludo a todos nuestros colegas

Lubricantes Accesorios Autopartes Suspensión

Tel Fijo 02954 411110 para Consultas al ☎ 2954-851154
Edison 1.220 - Entre Pasteur y Wilde - Santa Rosa

La...
talle...
come...
emp...
y pres...
res...
serv...
aq...
pres...
adhi...
con...
salu...
DÍA...
REPU...
RO A...
MO...
que...
celeb...
28 de

SEMINARIO EN NEUQUÉN

Sistema constructivo SIP-TAO



El Colegio de Arquitectos de La Pampa (CALP) difundió la invitación para participar del Primer Seminario sobre el Sistema Constructivo SIP-TAO, organizado por la Universidad Nacional del Comahue y el Instituto de Investigación en Tecnologías y Ciencias de la Ingeniería - IITCI CONICET.

Este evento busca acercar nuevas técnicas constructivas alineadas con las demandas actuales de sostenibilidad y eficiencia energética. La jornada consistirá en una capacitación teórico-práctica en la que repasarán todos los conceptos in-

rentes al sistema SIP-TAO e instalarán en vivo un módulo – laboratorio.

Fechas: sábado 27 de abril de 9 a 17 hs (Presencial) y sábado 4 de mayo (Virtual), de 9 a 13 hs.

Lugar: Salas Comunes del Rectorado, Campus UNComa, Neuquén.

Inscripciones: Cupos limitados, confirmar en el siguiente link: <https://forms.gle/nFuk1FMBqwVh6KrG8>

Certificación emitida por UNComa – IITCI CONICET y TAO Soluciones Constructivas.

CURSO DE CAPACITACIÓN

Nociones Básicas del Ordenamiento Urbano y Territorial

También desde el CALP anunciaron el próximo curso de capacitación de la Facultad de Arquitectura Urbanismo y Diseño de la Universidad Nacional de Córdoba y el Colegio de Arquitectos de La Pampa, dictado por la Arq. Mariana Debat; Arq. Mónica Sánchez; Arq. Luciana Repiso y Arq. Román Caracciolo Vera, titulado "Nociones Básicas del Ordenamiento Urbano y Territorial".

El curso está diseñado para enriquecer el conocimiento en el ámbito del urbanismo y la planificación territorial, una oportunidad invaluable para ampliar habilidades profesionales y fortalecer la comprensión del entorno urbano.

Fecha de inicio: 5 de mayo
Fecha de finalización: 30 de agosto

Horas totales de cursado: 36 hs (16 hs teóricas + 20 hs prácticas)

Modalidad: Virtual (50% del cursado sincrónica)

Horario: 18 a 20 hs.

Valor del Curso: \$ 40.000 (4 cuotas de \$ 10.000)

"El curso será dirigido por destacados expertos en el campo, quienes compartirán sus conocimientos y expe-



Arquitectos Román Caracciolo Vera y Mariana Debat

riencias para brindarnos una visión integral del ordenamiento urbano y territorial, abordando temas fundamentales que impactan directamente en nuestra labor como arquitectos.

La participación en este curso no solo enriquecerá el bagaje profesional, sino que también contribuirá al desarrollo continuo de nuestra comunidad arquitectónica, fomentando el intercambio de ideas y el crecimiento colectivo", así lo señalaron desde el CALP.

Más info:

Santa Rosa:

📍 Don Bosco N° 243

☎ 2954 412858

General Pico:

📍 Calle 15 N° 1.283

☎ 02302 326327

✉ administracion@colegioarqlapampa.org.ar

🌐 colegioarqlapampa.org.ar

INDUSTRIA ADHERIDA
COMPRE PAMPEANO
MINISTERIO DE LA PRODUCCIÓN

RICHTER
CARPINTERÍA Y DISEÑO

Cel: 2954 685728
SANTIAGO
ÁLVAREZ 1.756
SANTA ROSA

aberturas MITRE

Calidad y Servicio respaldados por más de 50 años de trayectoria.

- Portones Levadizos Seccionales, automáticos y manuales
- Aberturas en Madera, Chapa, Aluminio y PVC
- Amoblamiento de cocina
- Todos los repuestos para cortinas de madera y PVC

Emilio Mitre 253, Villa Alonso, S. Rosa
(02954) 774800 - mitreaberturas@yahoo.com

CONTENEDORES - MOVIMIENTOS DE SUELO

30 años de servicio

Ciudad Limpia SRL

☎ (2954) 690000
☎ (02954) 433333
673322
Reclamos: (2954) 15-686810



Venta, corte y doblado de chapa

INSUMOS METALÚRGICOS S.R.L.

Constituyente Sur 1841, S. Rosa - Línea para trabajos particulares: Cel: 2954-601872
Línea para trabajos de corte-plegado e insumos: 2954-702692

insumosmetalurgicosr@gmail.com

15 años

aislamiento térmico
RESISTENCIA Y DURABILIDAD
BAJO MANTENIMIENTO

abertecno®
construyendo oportunidades

SEGUINOS

ELEGÍ ABERTURAS EFICIENTES

www.abertecno.com.ar

PLANTA INDUSTRIAL - Calle 6 y 7 - SANTA ROSA - LA PAMPA
encontranos en: LA PAMPA Santa Rosa / General Pico /// NEUQUÉN

Amplia Variedad de productos

**Cal
Cemento
Ladrillos
Hierros
Aridos**

GH COMERCIAL
MATERIALES PARA LA CONSTRUCCIÓN
ACOMPANAMOS TUS SUEÑOS

📍 Felice 140, S. Rosa ☎ 2954 - 593990 GH COMERCIAL
 GH.COMERCIAL.LP www.ghcomercial.com.ar

CONSTRUCCION - PRECIO POR M2

COSTOS AL DIA

DESIGNACION	Un.	Cant.	Mater.	M. de O.	Parcial	Total
TRABAJOS PRELIMINARES						
Limpieza Terreno- Replanteo- Nivelac.	Gl.			600.000	600.000	600.000
Excavación Zanjas p/ Cimientos	m3	21		1.200.000	1.200.000	1.800.000
ALBAÑILERIA						
Hormigón Pobre p/ Cimientos	m3	29	2.400.000	1.850.000	4.250.000	6.050.000
Mampostería Cimientos	m3	9	1.750.000	1.500.000	3.250.000	9.300.000
Capa Aisladora Horizontal	m2	27	320.000	820.000	1.140.000	10.440.000
Mampostería Elevación 0.30	m2	131	5.100.000	5.000.000	10.100.000	20.540.000
Mampostería Elevación 0.15	m2	105	2.700.000	2.950.000	5.650.000	26.190.000
Encadenado H°A° Pared 0.30	ml	50	1.300.000	1.950.000	3.250.000	29.440.000
Encadenado H°A° Pared 0.15	ml	40	435.000	550.000	985.000	30.425.000
Contrapiso H° Casco	m2	168	1.100.000	1.100.000	2.200.000	32.625.000
Losa Cerámica con Capa Compresión	m2	115	5.100.000	3.800.000	8.900.000	41.525.000
Membrana Asfáltica	m2	137	830.000	370.000	1.200.000	42.725.000
Azotado Hidrófugo	m2	131	1.300.000	1.200.000	2.500.000	45.225.000
Revoque Grueso a la Cal	m2	470	3.500.000	5.000.000	8.500.000	53.725.000
Revoque Fino a la Cal	m2	470	3.000.000	400.000	3.400.000	57.125.000
Piso Cerámico Interior con Carpeta	m2	127	2.000.000	2.300.000	4.300.000	61.425.000
Piso Exterior y Vereda	m2	48	2.500.000	900.000	3.400.000	64.825.000
Revestimiento Azulejos	m2	27	400.000	870.000	1.270.000	66.095.000
Contrapiso Pendiente s/ Losa	m2	120	760.000	720.000	1.480.000	67.575.000
Revoque Cielorraso	m2	120	185.000	1.950.000	2.135.000	69.710.000
INSTALACION ELECTRICA						
INSTALACION ELECTRICA	Gl.		1.800.000	2.700.000	4.500.000	74.210.000
INSTALACION SANITARIA						
Agua	Gl.		625.000	687.000	1.312.000	75.522.000
Cloacas	Gl.		525.000	525.000	1.050.000	76.572.000
Artefactos	Gl.		1.100.000	350.000	1.450.000	78.022.000
INSTALACION DE GAS						
Materiales	Gl.		960.000	512.000	1.472.000	79.494.000
Artefactos	Gl.		2.600.000	523.000	3.123.000	82.617.000
CARPINTERIA MADERA						
Puerta Frente 0.90x2.00	1		613.000	736.000	1.349.000	83.966.000
Puerta Servicio	2		960.000	142.000	1.102.000	85.068.000
Puerta Placa	6		850.000	327.000	1.177.000	86.245.000
Ventana 1.60x1.50 con Cortina	4		1.650.000	278.000	1.928.000	88.173.000
Ventiluz 0.50x0.50	1		207.000	70.000	277.000	88.450.000
Frente Placard 2.05x2.40	3		1.950.000	210.000	2.160.000	90.610.000
Frente Placard 0.50x2.40	1		272.000	98.000	370.000	90.980.000
Mueble Bajo Mesada 2.50	1		2.100.000	105.000	2.205.000	93.185.000
Portón Garage 2.40x2.00	1		2.300.000	255.000	2.555.000	95.740.000
Vidrios 3mm.	m2	13	850.000	273.000	1.123.000	96.863.000
PINTURA						
Latex Exterior	m2	127	523.000	840.000	1.363.000	98.226.000
Latex Interior	m2	360	900.000	1.600.000	2.500.000	100.726.000
Barniz	m2	68	196.000	460.000	656.000	101.382.000
VARIOS						
VARIOS	Gl.				1.100.000	102.482.000
PROYECTO Y DIRECCION TECNICA	Gl.				9.500.000	111.982.000

VALOR ESTIMATIVO POR METRO CUADRADO -IVA incluido-: \$ 930.000

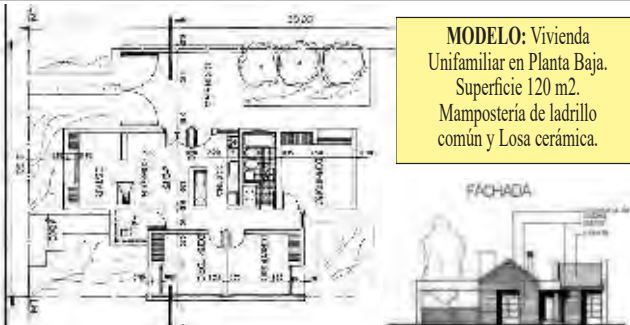

MODELO: Vivienda Unifamiliar en Planta Baja. Superficie 120 m2. Mampostería de ladrillo común y Losa cerámica.

Aclaración Importante: Los costos son estimativos y para un determinado prototipo. Surgen de consultas a Contratistas y de Comercios locales. Los costos no pretenden dar orientación alguna sobre sus valores para el mercado, dado la dispersión existente especialmente en mano de obra. Los costos sólo pretenden ser una guía para un determinado prototipo de determinado tipo de construcción. Cualquier tipo de cálculo de valores corre por cuenta de quién lo realice.



GUERRERO
CONSTRUCCIONES

Calle 28 N° 854 - General Pico - L. P.
Tel: (02302) 422664 - Cel: (2302) 15441325

DESDE 1982 EN CALLE SAN JUAN 632/36

42 años de "Polero e Hijos"



La firma "Polero e Hijos" celebra su 42° Aniversario, un logro que no ha sido fruto de la casualidad ni de la suerte. Desde el año 1982, cuando abrieron sus puertas en San Juan 632/36, han mantenido una conducta intachable, caracterizada por una excelente predisposición, seriedad y trato cordial tanto hacia sus clientes como hacia sus proveedores.

La clave de su éxito radica en el amplio conocimiento que sus propietarios poseen en el rubro, con más de 60 años de experiencia en el sector. La amplia trayectoria de "Polero e Hijos" les permite

brindar un asesoramiento y conocimiento muy amplio en el rubro, lo que los posiciona hoy como una de las firmas más serias y confiables en la capital pampeana en cuanto a la venta de materiales sanitarios, repuestos de griferías, cañerías y accesorios para gas, entre otros.

En este 42° Aniversario, desde "Polero e Hijos" agradecen por este medio a todos aquellos que han sido parte de su trayectoria, clientes, proveedores y colaboradores, y reafirman su compromiso de seguir ofreciendo la mejor calidad y atención en el mercado.



ESCOR
design

Av. Sgo Marzo Sur 2312 - Santa Rosa

Tel: (02954) 41-8258 - www.escordesign.com.ar

Alberto Enrietti
ARQUITECTO

edison 857
arquitectoenrietti@gmail.com
cel. (02954) 15-596052
Telefax: (02954) 450101
6300 santa rosa - la pampa

GOLOVGA
ASCENSORES

GUARDIA:
(2954) 629039

- ASCENSORES - ESCALERAS MECANICAS
- MONTACARGAS - VENTAS - MONTAJE
- REFACCION - MANTENIMIENTO

Representante comercial de
ThyssenKrupp
ELEVADORES

Tel: (02954) 389555 - Allan Kardec 1.445
S. Rosa - ascensoresgolovca@hotmail.com
www.ascensoresgolovca.com

CORRALÓN
AILLAVINKA

Representante de
klaukol

Revestimientos - Sanitarios - Grifería
Membranas Asfálticas - Tejas losa
y metálicas - Distribuidor de chapas
Viguetas - Ladrillos - Cerámicos

CORRALÓN Y TIENDA DE MATERIALES PARA LA CONSTRUCCIÓN

Calle 13 esq. 122 - G.Pico - Tel: (02302) 42-3264/42-5585

nueva ELECTRONICA

PARLANTES - CELULARES CAT - CONVERTORES SMART TV
CARGADORES DE NOTEBOOK - AURICULARES - POTENCIAS
AUDIOCAR - CÁMARAS DE SEGURIDAD - WEBCAM
MICRÓFONOS - LUCES LED RGB - CONTROL REMOTO PARA TV

AV. ESPAÑA 788 2954-366050 2954-419440 REDES

POLERO E HIJOS
VENTA DE MATERIALES SANITARIOS

Roca Piazza Capca RG Roca Grifería
Grifería Peirano TIGRE ROWA
TINACOS ferrum

Abierto sábados por la tarde

Tel: (02954) 42-6018
San Juan 632/36
Santa Rosa

42 ANIVERSARIO

Un brindis con tres copas: Mundial, América y Finalissima



Como parte de los festejos por los 132 años de Santa Rosa, la Municipalidad organizó la llegada de tres trofeos de fútbol muy codiciados por los amantes de este deporte: la Copa del Mundo obtenida por la Selección Argentina en el Mundial de Qatar 2022; la Copa América y la Finalissima.

El desfile de todos los que quisieron sacarse fotos con las tres copas fue el domingo 21, día en que se jugó un clásico nacional en Córdoba, con el partido River-Boca que terminó 3 a 2 a favor de éste último. Durante la espera de

la fila, el encuentro fue transmitido para los que estaban allí presentes, en tanto que además hubo juegos y múltiples actividades en la Plaza San Martín.



Almacén de Ramos Generales donde podrá encontrar artículos de decoración y regalos

Almacén DE RAMOS GENERALES

NEXO HERRAJES
- Cerrajería - Accesorios
CEL: 15514982 Andrada 38 - Tel: (02954) 45-4544 - Santa Rosa

María del Rosario Martínez
HIPNOTERAPEUTA PROFESIONAL

Sesiones de Hipnoterapia personalizadas, presenciales o a distancia.

Colegiada SIHC-ESP-2020-1619

Gobernador Duval 685 - Santa Rosa - WhatsApp: 2954 625929
www.hipnosisc clinica.com.ar - www.hipnoterapeutaprofesional.ar

CUIT: 27-11831851-5 - IIBB: 187729/4

CENTRO DE YOGA

- Meditación
- Respiración
- Movimiento
- Relajación.

Introducción del yoga en la vida cotidiana.

Prof.: Lic. SOFIA LOZANO.

Clases grupales: Martes y Jueves 8.30 hs.
Clases personalizadas e individuales.

Espacio Holístico Mangalam. Pestalozzi 454.
Whatsapp: 2954-212492
Instagram: @lozanoconyoga

1908 - 8 DE MAYO - 2024

Miguel Cané arriba a su 116° aniversario fundacional

A menos de 15 km de la provincia de Buenos Aires, en 1908 se fundó Miguel Cané, que se sitúa a un kilómetro de la Ruta Provincial N° 1.

Silvia Peppino

Esta pujante localidad forma parte del departamento Quemú Quemú y su primera organización comunal la tuvo en 1919, teniendo ahora el rango de Municipalidad, cuya novel intendenta, Silvia Mónica Peppino, asumió el año pasado.

Localidad tambera

La actividad agropecuaria es la fuente principal de riqueza, destacándose la producción tambera, incluso con una industria significativa en la propia localidad. También se consigna una planta importante de lácteos en la zona rural.

Breve historia

En sus primeros tiempos, unos pocos ranchos eran la postal del lugar, hasta que alrededor de 1907 el escenario comenzó a modificarse con el tendido del ferrocarril. La instalación de comercios, la construcción de viviendas y la llegada de inmigrantes, en su mayoría españoles e italianos, fueron moldeando la población.

En las primeras décadas del siglo XX llegaron a coexistir en Miguel Cané 14 "fondas", como se conoce en la zona a los comercios en los que se podía comer y beber y que constituían los centros de reunión y recreación de los pobladores.

El Museo Colegio General Don Martín Miguel de Güemes, instalado en la escuela de Miguel Cané, exhibe objetos históricos que muestran la historia del pueblo y las



Silvia Mónica Peppino de JxC es quien está al frente del Municipio de Cané desde el año pasado.

instituciones.

116° Aniversario

La localidad fue fundada el 8 de mayo de 1908 en terrenos pertenecientes a descendientes de Miguel Cané, escritor y político argentino autor de la novela "Juvenilia", al cual debe su nombre.

Las mejores pasturas

El área pampeana de Miguel Cané presenta las mejores pasturas para criar vacunos, de los que se obtiene carne y leche para las grandes ciudades y para exportación. Esta zona ha producido cereales como el maíz y el trigo, destinados básicamente a la exportación. Esto fue posible por sus excelentes suelos agrícolas, al clima templado y a la disponibilidad de agua. Además de la importancia que tuvo en esta zona el ferrocarril, lo que hizo que fuera un incipiente lugar de producción cerealera.

La ganadería es otra de las actividades económicas de la región, vacunos, equinos, ovinos y porcinos ha sido la actividad económica fundamental.

1908
8 de mayo
2024

Miguel Cané
Municipalidad de MIGUEL CANÉ

116° Aniversario

Una oportunidad para celebrar.
Seguí la programación en Instagram:
[@municipalidadmiguelcane](#)

LO VIMOS EN "MANERA PÉREZ"

Nuevo Kwid 100% eléctrico el E-Tech de Renault



En una visita a "Manera Pérez", concesionario oficial Renault en General Pico, pudimos apreciar el nuevo Kwid 100% eléctrico, recién lanzado el mes pasado. El modelo que supo venderse con motor naftero en años anteriores, regresa al país como miembro de la gama E-Tech, de vehículos 100% eléctricos.

Este modelo cuenta con una batería de 27KwH y una autonomía de 298 kilómetros en uso urbano. Acelera de 0 a 50km/h en 4,1 segundos y es posible cargarlo con un tomacorriente doméstico de 20 amperes, además de los cargadores ultrarrápidos distribuidos por distintos puntos del país y el cargador doméstico específico.

La autonomía del Renault Kwid E-Tech 100% eléctrico es más que suficiente para transitar por la ciudad, permitiéndote cargarlo apenas una vez a la semana. Además,

cuenta con el índice líder en eficiencia energética en el mercado, lo que se traduce en un ahorro considerable por cada kilómetro que recorre.

A su vez, cuenta con seis airbags, control electrónico de estabilidad, asistente de arranque en pendiente y sensor de presión de neumáticos en paralelo con un sistema de frenado regenerativo, que permite recuperar hasta un 10% de autonomía y un limitador de velocidad.

Descubrí las ventajas de conducir un vehículo eléctrico experimentando una conducción silenciosa y respetuosa con el medio ambiente, ideal para el tráfico urbano de ciudades.

Más info en:

Renault "Manera Pérez"
Calle 17 N° 1154, G.P.
02302-422022/421800
2302-595471
maneraperez.com.ar
maneraperezyciasacia



Diseño de sitios Web

DigiSapiens.com
02954 83-4021

Tiene **SENTIDO**

Lunes a viernes de 6 a 7.30
CARLOS MONASTERIO

TELEVISIÓN PÚBLICA PAMPEANA

LA EFEMÉRIDE ES A MITAD DE SEMANA: EL MIÉRCOLES 1º DE MAYO

El feriado por Día del Trabajador no es trasladable

El 1 de Mayo de 1886, un grupo de obreros estadounidenses se movilizó en reclamo de reivindicaciones laborales, entre ellas el pedido de reducción de la jornada laboral a 8 horas. La protesta, llevada a cabo inicialmente por 80.000 trabajadores, pronto desembocó en una huelga nacional que afectó a numerosas fábricas. La fuerza demostrada por los obreros en su reclamo marcó un antes y después en la historia laboral, instaurándose aquella fecha como el "Día del trabajador"...



En los años posteriores, una vez que las distintas fracciones del movimiento obrero organizara actos de forma independiente, se reiniciaron las conmemoraciones del 1º de mayo en nuestro país. Estos actos estaban marcados por una fuerte represión policial. Durante la celebración del día de los trabajadores en la Plaza de Lorea, en el año 1909, la policía atacó brutalmente una reunión de obreros y dejó un saldo de 14 muertos y 80 heridos. Este hecho se conoce como la Semana Roja.

En Argentina, la primera celebración del día de los trabajadores tuvo lugar el 1º de mayo de 1890. Según un artículo del historiador argentino, Oscar Troncoso, publicado en la Revista Panorama en 1970, aproximadamente unas 2.000 personas se reunieron en la Sede del Prado Español. Ese día, en una reunión organizada por el club de trabajadores alemanes Vorwärts a la cual

fueron convocados todos los asalariados, se presentó un manifiesto en el cual se explicaba que resolvían fijar el 1º de mayo como el día de los trabajadores sumándose a los reclamos por las ocho horas de trabajo.

Según publican varios me-

dios, ese acto fue muy importante para el futuro de la organización de los trabajadores. Meses después se creó la Federación de Obreros, que sacó el periódico El Obrero, auspiciado por el club de trabajadores alemanes Vorwärts.

Yrigoyen por Decreto

En las celebraciones siguientes, la represión continuó haciéndose presente durante las manifestaciones del 1º de mayo. Sin embargo, la fecha se fue consolidando cada vez más hasta que el 28 de abril de 1930, el presidente Hipólito Yrigoyen decretó el 1º de mayo el Día del Trabajador en todo el territorio nacional.

Los Municipios, Instituciones, Profesionales y Empresas presentes en estas páginas, adhieren con su saludo al recordarse el **"Día Internacional de los Trabajadores"**.

María Inés DITTLER

ESTUDIO CONTABLE IMPOSITIVO

Andrada 38 - Tel: (02954) 454-544 - S. Rosa



VERONICA GALLEGO

ESCRIBANA PUBLICA Titular del Registro Notarial Dos del Departamento Quemú Quemú - La Pampa

Las Heras 289 - Cel: (02302) 530119
Quemú Quemú (L.P.) - verofresco@hotmail.com

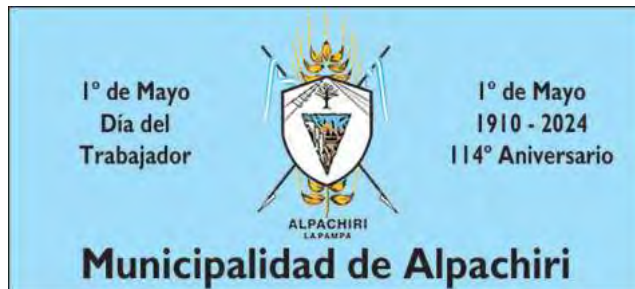

Presentes en su día junto a la gran familia trabajadora de toda la Provincia.

Oliver 131 / Santa Rosa
Telefax: (02954) 41-9222
fepamco1@hotmail.com

1º de mayo: DIA DEL TRABAJADOR Y DE LA TRABAJADORA

En esta fecha celebramos el trabajo y la dedicación de quienes hacen posible el progreso y la prosperidad de nuestra Provincia y del país.

Municipalidad de **Gobernador Duval**
Gestión: MARÍA EUGENIA GRAZIDE

Medias SOX

PRODUCTOS ANTIESCARAS
Para evitar la aparición de escaras en personas que deben permanecer inmobilizadas

TENEMOS MÁS MODELOS

NEO 2954 517744
Ortopedia Tel: 02954 454654
www.ortopediano.com
AV. EDISON 994 (esq. Civit)

servicio pedicura
Pies sanos sin dolor los 365 días del año

FARMACIAS DE TURNO EN SANTA ROSA
Los turnos son desde las 8:30 del día indicado hasta las 8:30hs. del día siguiente

LUNES 29/04	BENEITEZ - Carlos Gardel 285.....772913	AMERICANA - L. de la Torre 418.....410017	AMERICA - Autonomista 1339.....415060
MARTES 30/04	CHANGO MAS/1100 - Av. Perón 2325...425470	BECK - Av. San Martín Oeste 592.....416146	CHANGOMAS - Sgo. Marzo 1550.....423339
MIERCOLES 01/05	FAERAC - R. S. Peña 891.....418800	EL MATE - Mexico 698.....418081	DEL MUSEO - Pellegrini 174.....413785
JUEVES 02/05	FARMACITY - Av. San Martín 317	GUGLIARA - San Luis 397.....438643	LEAL - Rivadavia 101.....420320
VIERNES 03/05	PASCO Alvear - Alvear 146.....413266	VILLA ALONSO - Belgrano (N) 317.....417001	PASCO - H Yrigoyen 123.....412910
SABADO 27/04	ALSINA - Alsina 351.....414546	AMEGHINO - Ameghino 587.....414441	BAGLIANI - B. Mitre 134.....417500
DOMINGO 28/04	LA CLINICA - San Martín 437.....438734	FERRATTO - Raúl B. Díaz 1795.....700999	DEL SOL - Urquiza 490.....418006
	FARMATOP - Av. A. Palacios 1213.....414141	INTEGRAL - Juan Schmidt 1058.....410809	PONCE - Av. Edison 1248.....387778
	NORTE - Escalante 52.....386860	SAN ANDRES - Autonomista 846.....411333	SADOWSKI II - Av. Uruguay 681.....418155
	VAZQUEZ - Schmidt 1501.....417138	FARMACITY - Avellana 236	
	BREIT - L. Rosas 1593.....830300	FERRATTO - Raúl B. Díaz 1795.....700999	
	LA CLINICA - San Martín 437.....438734	INTEGRAL - Juan Schmidt 1058.....410809	
	LOS ALAMOS - Raúl B. Díaz 1367.....418884	SAN ANDRES - Autonomista 846.....411333	
	MODERNA - Local 5 B° Procrear.....246252	SANTA LUCIA - Luro 565.....416661	
	RIO - Av. Luro 2446.....455729		

Jorge Antonio Gómez

Reflexología
Digitopuntura

TURNOS al Cel: 2954 331766 de 16 a 19 hs.
Atención: lunes a viernes de 9 a 12 y de 16 a 20 hs.

Independencia 573 - S. Rosa

EXCUSAS PARA SALIR

EN SANTA ROSA-TOAY

• **Cine Milenium**



"Back to Black", "Guerra Civil", "Arthur, una amistad sin límites". Días y horarios en: cinesantarosa.com.ar

• **Museo de Historia:** Quintana 116

- Muestra permanente "Naturaleza y Cultura". Gratis.

• **Centro de Artes:** Leguizamón 1.125

-Continúa "Silencio, los hombres no lloran". Hasta el 28 de abril. Gratis.

• **Museo de Artes:** 9 de Julio y Villegas

-Continúan "Niño Bosque, una investigación en proceso" y "De dioses, caníbales, amantes y otros monstruos que demoraron a Ulises"- Hasta el 24 de mayo. Gratis.

• **Complejo Cult. El Molino**

-Dom. 28 de 16 a 20 hs: ensayo abierto al público de la murga "Bien de barrio". Gratis

• **Museo Orozco - Toay**

- "Recorrido autoguiado gratuito" y "Museo lector". Programa en [@cmolgaorozco](https://www.instagram.com/cmolgaorozco)

• **Asoc. Hispano Argentina:** Lagos 237

-Vie. 26, sáb. 27 y dom. 28: 102º Congreso de la Federación Regional de Sociedades Españolas.

• **Casino Club:** Ruta 5.

-Vie. 26 a las 23:30 hs: cena show con Grupo Médanos, folclore. Entrada \$ 200.

• **La Porfiada:** Forns y Artigas 2.030.

-Sáb. 27 a las 21:30 hs: "Amigos en Concierto". Servicio de buffet. Ant. \$ 2.000.

• **Autódromo Provincia de La Pampa - Toay**

-Vie. 26 a las 19:30 hs: humor con "La Jenny" ¿Dónde está Juan Carlos?. \$ 10.000 hasta \$ 15.000. [@plateanet](https://www.instagram.com/plateanet)

• **San Martín:** Alberdi 325.

-Jue. 2 a las 21 hs: recital de "Las Pastillas del Abuelo". \$ 20.000. [planetaentrada.com](https://www.planetaentrada.com)

• **Teatro Español:** Lagos 44. Entradas: <https://teatroespanol.santarosa.gob.ar/>

-Vie. 26 a las 21 hs: "El Origen", actuación Banda Sinfónica de la Provincia. Entrada: un alimento no perecedero.

-Sáb. 27 a las 20 hs: presentación de "Cantares y decires de la gran aventura", libro póstumo de Edgar Morisoli. Canciones y expo. Gratis

-Dom. 28 a las 15:30 hs: obra teatral "Espía a una mujer que se mata".

-Vie. 3 a las 21 hs: "Crónico", Nicolás de Tracy. \$ 14.000

-Sáb. 4 a las 21 hs: "Las 5 vidas que vivimos", Gabriel Cartaña. Desde \$ 12.000

• **Teatro Paradiso:** Av. Eva Perón 2.751

-Vie. 26, sáb. 27 y dom. 28: 4ª Fecha Turismo Carretera.

• **Teatro Paradiso:** Av. Eva Perón 2.751



-Dom. 28 a las 19:30 hs: humor con "La Jenny" ¿Dónde está Juan Carlos?. \$ 10.000 hasta \$ 15.000. [@plateanet](https://www.instagram.com/plateanet)

• **San Martín:** Alberdi 325.

-Jue. 2 a las 21 hs: recital de "Las Pastillas del Abuelo". \$ 20.000. [planetaentrada.com](https://www.planetaentrada.com)

• **Teatro Español:** Lagos 44. Entradas: <https://teatroespanol.santarosa.gob.ar/>

-Vie. 26 a las 21 hs: "El Origen", actuación Banda Sinfónica de la Provincia. Entrada: un alimento no perecedero.

-Sáb. 27 a las 20 hs: presentación de "Cantares y decires de la gran aventura", libro póstumo de Edgar Morisoli. Canciones y expo. Gratis

-Dom. 28 a las 15:30 hs: obra teatral "Espía a una mujer que se mata".

-Vie. 3 a las 21 hs: "Crónico", Nicolás de Tracy. \$ 14.000

-Sáb. 4 a las 21 hs: "Las 5 vidas que vivimos", Gabriel Cartaña. Desde \$ 12.000

• **Teatro Español:** Lagos 44. Entradas: <https://teatroespanol.santarosa.gob.ar/>

-Vie. 26 a las 21 hs: "El Origen", actuación Banda Sinfónica de la Provincia. Entrada: un alimento no perecedero.

-Sáb. 27 a las 20 hs: presentación de "Cantares y decires de la gran aventura", libro póstumo de Edgar Morisoli. Canciones y expo. Gratis

-Dom. 28 a las 15:30 hs: obra teatral "Espía a una mujer que se mata".

-Vie. 3 a las 21 hs: "Crónico", Nicolás de Tracy. \$ 14.000

-Sáb. 4 a las 21 hs: "Las 5 vidas que vivimos", Gabriel Cartaña. Desde \$ 12.000



-Mié. 8 a las 21 hs: Chango Spasiuk Trío. Desde \$ 18.000

Vie. 10 a las 21 hs: "Puro Cuento", Hernán Casciari. Desde \$ 16.000

-Dom 12 a las 21 hs: llega el trío "Destino San Javier". Desde \$ 14.000

• **Espacio INCAA:** Quintana 172. A las 19:30 hs. \$ 400. Estudiantes y Jub. \$ 200.

-Dom. 28: "Mover (lo que no se ve)". Documental. ATP.

• **Paseo del Ferrocarril**

-Sáb. 4 y dom. 5: Feriarte

• **Hotel Mercure:** Ruta 5

-Dom. 5 a las 17 hs: Te de Novias de El Alma de la Fiesta [@expoelalmadelafiesta](https://www.instagram.com/expoelalmadelafiesta)

INTERIOR PROVINCIAL

• **En General Acha**

-Vie. 26 y sáb. 27: 19ª Expo Ternero. Remates. Patio de comidas, espectáculos, stand emprendedores.

• **En General Pico:**

-Vie. 26 a las 21:30 hs: hs: Lic. Gabriel Rolón con su obra "Palabra plena". \$ 23.000. [entradauno.com](https://www.entradauno.com)

• **En Guatraché:**

-Sáb. 27 y dom. 28: festejos 116º aniversario. Jineteadas.

(más en: www.region.com.ar/agenda y en [Instagram](https://www.instagram.com))

Dr. WALTER VISÑUK
MEDICO FISIATRA
M.P.:2337 - M.E.:1336

ESPECIALISTA EN MEDICINA FISICA Y REHABILITACION

CIMFyR
CENTRO INTEGRAL DE MEDICINA FISICA Y REHABILITACION

NUEVO CENTRO
J. B. Justo 119

Tel (02954) 388433 - (2954) 337710
info@cimfy.com.ar

Mamuu Lácteos

Leche entera
Leche descremada
Leche chocolatada
Yogures • Dulce de leche

DISPONIBLES EN: Anguil | Alta Italia | Catriló | Colonia Barón | Dorila | Eduardo Castex | Embajador Martini | General Pico | Ingeniero Luiggi | Intendente Alvear | Lonquimay | Mauricio Mayer | Metileo | Monte Nievas | Parera | Quemú Quemú | Realicó | Santa Rosa | Speluzzi | Toay | Uríburu | Vértiz | Winifreda

EQUIDAD
Tenemos el mayor índice de desarrollo humano y con la mayor igualdad de oportunidades entre mujeres y varones.

LA PAMPA TRABAJA