



NOTAS COMPLETAS Y
DIARIO DEL VIAJERO



@regionempresaperiodistica

REGION®

Un puente de comunicación - 33º año de circulación

Declarado de Interés Legislativo por la Cámara de Diputados de La Pampa

Del 15 al 21 de septiembre de 2023 - N° 1.553 - INPI 1983083 - Redacción: Independencia 195, Santa Rosa LP
(02954) 387800 / (2954) 317541 - info@region.com.ar - www.region.com.ar - Dir. Prop.: Gerardo Yanes



PAMI garantizó la atención médica



PAMI aclaró en redes sociales que "Frente a las declaraciones vertidas en diversos medios pampeanos sobre el cese de atención a afiliados, no se encuentran suspendidas ninguna de las prestaciones de la Obra Social en toda la Provincia"...

Escapada de primavera al parque nacional Sierra de las Quijadas

El parque nacional "Sierra de las Quijadas" está ubicado en el noroeste de San Luis a 120 kilómetros de la capital provincial e invita a recorrer un paisaje con reminiscencias de antiguas películas de western, comienza diciendo la nota elaborada por Claudia San Martín para la Agencia Telam.

Senderos que permiten recorrer una formación geológica de más de 100 metros de altura con enormes farallones rojizos donde se refugiaron diversos dinosaurios, bandidos rurales y hasta luchadores sociales se bifurcan en las serranías de San Luis y ofrecen una salida inesperada para la primavera.

El Parque Nacional Sierra de las Quijadas, o "pequeño cañón del Colorado" como lo suelen nombrar sus visitan-



tes, se trata de un territorio ancestral que forma parte del Sitio Ramsar, Lagunas de Guanacache, del Desagadero y del Bebedero, y es el humedal más extenso de la Región del Gran Cuyo.

Allí, mágicos y evocativos senderos son el boleto de entrada a una experiencia que transporta en el tiempo y valoriza el presente. La propuesta para senderistas de "Los Farallones" y "Hue-

llas del pasado" se adentra en los laberintos naturales de un escenario impactante que, de la mano de guías, presentan un espectáculo natural protagonizado por la erosión del agua y el viento...

La Reforma tendrá nuevo Centro de Salud



El 18 de octubre se licitará la obra de 390 m2 "Construcción Edificio Centro de Salud Nivel II de la localidad de La Reforma", con un presupuesto oficial de \$ 180.934.386 y un plazo de ejecución de 390 días...

115º Aniversario de Eduardo Castex



Este miércoles 20 de septiembre la localidad pampeana de Eduardo Castex, celebra el 115º Aniversario fundacional, con una serie de actividades que arrancan este domingo 17 con la competencia atlética de "Media Maratón 21K, con distancia opcional de 10K"...

10ª Fecha del TN el finde próximo



El fin de semana próximo, desde el jueves 22 al domingo 24 de septiembre, el Autódromo Provincia de La Pampa en Toay, será el escenario de la 10ª Fecha puntuable del Campeonato Argentino 2023 de Turismo Nacional en el circuito sin chicana, con un formato de evento tradicional. Los Ford marchan al frente, en la Cla-

se 2 el Fiesta Kinetic de Thiago Martínez y en la Clase 3 el Focus de José Manuel Urceira. Las entradas anticipadas ya están en venta en el local de "Curva Ticket" y a través de planetaentrada.com

Como siempre, no pagan mujeres; varones mayores de 65; menores de 12 y personas con discapacidad con CUD...

Arrancó General Pico con la 89ª Expo



El pasado fin de semana se desarrolló en General Pico la 89ª Edición de la Exposición Rural, Industrial, Comercial y de Servicios, donde asistieron al acto oficial, la ministra de la Producción de La Pampa, Fernanda González; el presidente de la Sociedad Rural de General Pico, Carlos Matilla; la inten-

dentada, Fernanda Alonso; la vicepresidenta primera de la Cámara de Diputados, Alicia Mayoral; el presidente de CARBAP, Horacio Salaverri; diputados y diputadas provinciales, demás funcionarios y funcionarias provinciales y municipales, representantes de entidades intermedias y público en general...

Terapias con animales



La relevancia de las terapias e intervenciones asistidas con animales ha experimentado un notable crecimiento en los últimos años debido a su capacidad única para ayudar a personas en diversas situaciones, como riesgo de exclusión social, diversidad funcional, problemas psicológicos, emocionales o psiquiátricos, y dificultades de aprendizaje, entre otras...

La Gauchita Especias
Venta por mayor y menor

- Cereales • Copetin
- Repostería • Frutas secas
- Condimentos • Quesos
- Productos para celíacos y diabéticos

(02954) 41-41-99
Yrigoyen 354 / Santa Rosa

MANERA PEREZ

RENAULT ALASKAN

CALLE 17 N°1154 - 02302 30-1938

GENERAL PICO - ARGENTINA

PAMI: La atención médica para los afiliados de La Pampa está garantizada

Con fecha 8 de septiembre, PAMI comunicó en redes sociales:

"Frente a las declaraciones vertidas en diversos medios pampeanos sobre el cese de atención a afiliados de PAMI en La Clínica Argentina, Clínica Regional, Clínica Modelo y Sanatorio Santa Rosa, desde PAMI sentimos la responsabilidad de aclarar que no se encuentran suspendidas ninguna de las prestaciones de la Obra Social en toda la Provincia.

Es importante subrayar que, además de las entidades mencionadas, el Instilulo Polymedlc, la Fundación Faerac, la Clínica Santa Teresita y el Ministerio de Salud de La Pampa operan con absoluta normalidad y compromiso hacia nuestros beneficiarios.

Con respecto a las cuestiones financieras señaladas por las entidades en conflicto, es vital remarcar que



no se adeuda monto alguno a estas instituciones.

También es pertinente informar que, debido al aumento de la pauta, los bonos y las adendas implementadas

entre enero de 2021 y agosto de 2023 la facturación de nuestros prestadores aumentó 236 puntos por encima de la inflación.

Finalmente, le recordamos a nuestros afiliados y a nuestras afiliadas que gracias al actual modelo de Prestación Médica de PAMI, y el programa "La libertad de elegir", cada afiliada y afiliado tiene derecho a elegir dónde y con quién atenderse.

Seguimos trabajando incansablemente para garantizar una atención de calidad, respetando y defendiendo los derechos de cada uno de nuestros beneficiarios", señalaron en el mencionado comunicado.

44ª FIESTA NACIONAL DE TUCUMÁN Asistió la Campeona de la Empanada Pampeana



Dalma Hurtado, de Winifreda, la Campeona, ganadora del Primer Concurso Provincial de la Empanada Pampeana, estuvo presente en Tucumán representando a nuestra Provincia, acompañada por Jonathan Emmanuel Maisares, de 25 de Mayo, Subcampeón del concurso pampeano que ganó Hurtado el mes pasado, por la elaboración premiada de su empanada de osobuco baseado (ver REGION® Nº 1.549).

La 44ª Fiesta Nacional de la Empanada se realizó los días 8, 9 y 10 de septiembre en el Predio "Simeon Nieva" de Famaillá, provincia de Tucumán.

La participación pampeana fue posible a través de la Secretaría de Turismo de La Pampa, quien viajó al Norte Argentino con una delegación encabezada por la titular de la cartera, Adriana Romero, siendo la primera vez que La Pampa participa en esta Fiesta Nacional.



Dalma Hurtado, de Winifreda, Campeona del Primer Concurso Provincial de la Empanada Pampeana, presente en la 44ª Fiesta Nacional realizada en Famaillá, Tucumán.



LISTA ACCIÓN COOPERATIVA

Un aporte: "Queremos que la CPE vuelva a las bases"

Con el título "Queremos que la CPE vuelva a las bases", la lista Acción Cooperativa difundió en redes sociales su propuesta:



momento es la construcción colectiva, democrática y solidaria.

Sin más banderas políticas que las del cooperativismo, proponemos

seguir con todo lo bueno y darle un nuevo impulso a la CPE. Las propuestas surgen de muchas reuniones que se enfocaron en escuchar lo que demandan los barrios, instituciones, asociaciones, clubes y vecinas/os. Las líneas de trabajo se vinculan con:

- 1) Volver a las bases, mejorar la vida democrática y cooperativa de la CPE.
- 2) Acercarnos a las/vecinas/os, instituciones, asociaciones, clubes y trabajar conjuntamente.
- 3) Valorar a las trabajadoras y los trabajadores de la CPE, son uno de los pilares cruciales de la institución, y mejorar las condiciones laborales de manera estructural.
- 4) Mejorar los servicios, con calidad y a precios accesibles en todas las localidades interconectadas. Diversificar la matriz energética, orientar los esfuerzos hacia la sostenibilidad y colaborar con las demás cooperativas de la provincia.
- 5) Ampliar la participación de las juventudes, diversidades, jubiladas/os y todas las personas que quieran sumarse a construir actividades conjuntas.
- 6) Apadrinar a todos los movimientos cooperativos y potenciar las iniciativas colectivas.

"Hace más de un año que un grupo de vecinas y vecinos de Santa Rosa, Toay, Catrilló, Lonquimay, Anguil y otras localidades nos venimos juntando con la idea de participar activamente en la vida cotidiana de la CPE. Vemos que, luego de muchos años de crecimiento y desarrollo, nos encontramos en una meseta, y entendemos que en parte es nuestra responsabilidad participar y mejorar la realidad de nuestra cooperativa.

Acción Cooperativa se conforma por personas organizadas con la idea clara de aportar su grano de arena a una de las instituciones solidarias y colectivas más importantes que tenemos como sociedad. Impulsadas/os por sueños, coincidencias y anhelos nos fuimos juntando, logrando consensos y avanzando en propuestas.

En vistas a las elecciones del próximo 23/9, luego de muchos esfuerzos colectivos, pudimos presentar una lista que da cuenta de la pluralidad de voces que tienen las localidades interconectadas a la CPE. Una lista diversa, con mucha juventud y experiencia. Entendemos que la personalización y politización de la lista es injusta, porque simplifica la cantidad, calidad y heterogeneidad de personas que participan.

La fuerza de Acción Cooperativa está en lo grupal. La impronta, desde el primer

Queremos valorar y potenciar lo que se hizo y hace en la CPE con una nueva impronta, una que vuelva a las fuentes, que valore la diversidad, que permita la participación activa, que se meta y mejore la vida cotidiana de cada vecina y vecino. Queremos oxigenar la institución, darle un nuevo aire, hacerla más democrática, porque sabemos que luego de 30 años es necesario abrir una nueva etapa, con nuevas personas, miradas y sueños.

15^a Guíaplano

ACTUALIZADA

Guíaplano REGION
Santa Rosa - Toay y Zona de Quintas

- Planos sectorizados con coordenadas de S. Rosa, Toay y Zona de Quintas.

Guía de búsqueda de calles con barrios y alturas.

Búsqueda ampliada de Casas de Barrio por Nº

Actualizada con Barrio 108 Viviendas Plan Mi Casa 2023

\$ 4.000

15^a actualización

INCLUYE: PLANOS, DOLCIM, 20x100m, SANTA ROSA, TOAY y ZONA DE QUINTAS. INCLUYE: PLANOS NUMERICOS DE CASAS POR BARRIO Y ZONA DE BARRIO.

CON PLANO DESPLEGABLE COLOR 0,70x1m DE SANTA ROSA

Consígala en su proveedor habitual o en nuestra oficina de Santa Rosa en Independencia 195. Atención al Consumidor: (02954) 387800

Temporada Primavera - Verano

La Gondola

Confeción de calidad para todas las edades, caballeros, damas, bebés y niños

Córdoba 674 / Tel: 41-2619 / Santa Rosa

TARJETAS ALL INCLUSIVE

Personales y Comerciales. Incluyendo fotografías, logotipos, diseño, muestra previa, códigos QR. Impresión calidad fotográfica full color, frente solo y frente y dorso. Se puede pedir dorso con calendario, ubicación con mini plano, servicios automotor, números de quiniela, presupuestos, etc.

- CANTIDADES: desde 210 a 1.000 unidades y más

REGION® Empresa Periodística
☎ 2954 317541 - ✉ publicidad@region.com.ar
☎ 02954 387800 - 📍 Independencia 195 - S. Rosa
- Lun. a vie. 8:30-12:30 y 14:30-17:30 hs.

Tiene SENTIDO

Lunes a viernes de 6 a 7.30

CARLOS MONASTERIO

TELEVISIÓN PÚBLICA PAMPEANA

Bibiana & Bairo

ESTILISTAS

DAMAS
CABALLEROS
NIÑOS

Tel: (02954) 43-2072
Av. San Martín 654
Santa Rosa

Diseño de sitios Web

DigiSapiens.com

02954 83-4021

29 DE SEPTIEMBRE EN ARGENTINA

21ª Maratón Nacional de Lectura



Llega una nueva edición de la Maratón Nacional de Lectura de Fundación Leer con atractivas propuestas para formar a chicos y chicas como lectores

A partir del 6 de marzo Fundación Leer -organización no gubernamental dedicada a acercar la lectura a niños y niñas a través de campañas y programas educativos-, abrió la inscripción para que todas las instituciones que convocan a niños, niñas y adolescentes se sumen a la 21ª Maratón Nacional de Lectura. Se pueden inscribir

UNLPam: Entradas gratuitas para estudiantes el 21 de septiembre



La Secretaría de Cultura y Extensión Universitaria de la UNLPam pone a disposición de las y los estudiantes, pases gratuitos para asistir a la proyección del film "Marguerite Duras, 1944 (La douleur)" a efectuarse el día jueves 21 de septiembre a la hora 19.30 en Milenium - Escalante 270-, de Santa Rosa, en el marco del convenio con la Asociación Civil Pampeana de Cine (APCINE).

El film narra la historia de la escritora francesa Marguerite Duras durante la ocupación alemana de Francia. En 1944, la escritora participa activamente en la Resistencia junto con su marido, Robert Antelme. Cuando Robert es deportado por la Gestapo, Marguerite se embarca en

en: <https://maraton.leer.org/Inscribite/Inscripcion>

El lema de esta nueva edición es De lo asombroso a lo imposible: cuando las puertas de lo fantástico se abren. Este año, Fundación Leer propone a chicos y grandes disfrutar de lecturas que los lleven a indagar en los límites de lo posible y lo extraño, incluso, de lo sobrenatural. Una invitación para experimentar la literatura como oportunidad para ver el mundo con nuevos ojos, despertar la creatividad y seguir formando nuevos lectores.

una lucha desesperada para conseguir que regrese.

Ver Trailer en:

https://www.youtube.com/watch?v=N6hFBGK_eF4

Los pases para la función pueden retirarse en la oficina de Informes de Planta Baja de Gil 353, los días hábiles de 8.00 a 13.30 horas.

SEPTIEMBRE Y OCTUBRE EXPO RURALES

Arrancó General Pico con la 89ª Expo. Le sigue Realicó.



La ministra González destacó que la Provincia sigue posicionándose tanto por su producción, genética, sanidad, como en calidad cárnica, aportando que el stock ganadero 2023 es de más de 3.600.000 animales.

VIENE DE TAPA

En nombre del Gobierno provincial, y a fin de dejar oficialmente inaugurada esta edición, hizo uso de la palabra la ministra de la Producción, quien en principio acercó el saludo del gobernador Sergio Ziliotto y felicitó a todo el equipo que tuvo a cargo la organización de este importante evento, "realmente es muy gratificante ver cómo año a año reúne lo mejor de la agricultura, ganadería, industria, servicios y emprendedores de la zona. Sabemos lo que significa organizar un evento de esta envergadura, así que, nuevamente, mis felicitaciones para todos y todas".

González recordó que el año pasado, "cuando estuvimos compartiendo este mismo escenario, destacamos la importancia - para nuestra Provincia - de poder desarrollar las actividades productivas en un marco de consenso, donde el sector privado, el científico y el Estado trabajen en una misma

dirección. Los resultados están a la vista ya que - ante la situación compleja de los mercados internacionales y nacionales, la demanda de modelos productivos competitivos y la necesidad de realizar un aprovechamiento sustentable y responsable de nuestros recursos naturales - pudimos transitar un camino de crecimiento sostenido para todos, tanto pequeños, medianos como grandes productores".

Acciones de fomento

"Desde el Estado provincial nuestro horizonte es muy claro, fomentar el desarrollo económico -señaló la funcionaria provincial- "agregando valor a las materias primas y a los recursos naturales, diversificando la matriz productiva -tanto para el sector primario como el industrial- innovando a través de la incorporación de nuevas tecnologías y modelos productivos y, generando alianzas estratégicas que nos permitan ampliar nuestros mercados.

En este sentido, como venimos trabajando en cada espacio que compartimos junto a los referentes de cada sector, hemos diseñado e implementado herramientas variadas para garantizar los recursos técnicos y financieros que respalden este crecimiento, y nos hemos ocupado de que lleguen a cada rincón de la provincia, a cada productor o productora pampeana".

Destacando a la agricultura como uno de los pilares de la economía pampeana, agregó: "Antes que nada, y en el Día Mundial de la Agricultura, no puedo dejar de felicitar a quienes trabajan sin descanso, cuidando nuestro suelo y permitiéndonos obtener una producción agrícola que contribuye significativamente a las exportaciones de la Provincia, generando empleo y fuentes de ingresos para muchas familias pampeanas. Como ustedes saben, la

campaña 2022/2023 inició y finalizó en condiciones climáticas desfavorables, situación que provocó una caída en la producción de la mayoría de los granos, a excepción del cultivo de girasol que presentó un incremento del orden del 39 %, en relación a la campaña anterior.

En la actualidad, el sector agrícola enfrenta desafíos importantes, que invitan a pensar en una agricultura más resiliente y sostenible. El cambio climático, la degradación del suelo y la presión sobre los recursos naturales son preocupaciones que debemos abordar con seriedad y responsabilidad. Los vaivenes que sufre la producción confirman los efectos negativos que el cambio climático genera en los sistemas y que obliga a los productores a sortear diferentes manejos...

Nota completa en: www.region.com.ar

Próximas Exposiciones en La Pampa



-Exposición Rural de Realicó (15, 16 y 17/9)

-Exposición Rural de Ingeniero Luiggi (22, 23 y 24/9)

-Exposición Rural de Eduardo Castex (29, 30/9 y 1/10).

-Expo Dinámica en Santa Rosa, (3 y 4/10)

-97º Expo Rural Santa Rosa (6, 7 y 8/10)

Lestrade
RENT A CAR
L. de la Torre 96 1er Piso - Of. 1 / Santa Rosa, L. P.
lestraderentacar@gmail.com / lestraderentacar
Tel: (02954) 414600 - Cel: (2954) 15-667796

M&M **Martín & Martínez**
Estudio Contable e Impositivo
Trámites Jubilatorios
C.P.N. Ariel D. Martínez Urquiza 656 - Tel: (02954) 41-9075
C.P.N. Daniel O. Martín S. Rosa - martinmartinez@cpenet.com.ar

ABRIMOS NUEVOS CURSOS NIVEL INICIAL NIÑOS, ADOLESCENTES Y ADULTOS, IELTS, TOEFL A PARTIR DE AGOSTO 2023.
Matrícula e inscripción a partir del 24 de Julio en ambas sedes horario de 10 a 12 hs y de 18 a 20 hs.
Garibaldi 254 / Yrigoyen 227

VIAJE A REINO UNIDO JULIO 2024

Estudiá en la **UNLPam**
#SOMOSUNLPam
www.unlpam.edu.ar

21º Maratón Nacional de Lectura
Fundación Leer

¡Sumate a la Maratón Nacional de Lectura!

De lo asombroso a lo imposible: cuando las puertas de lo fantástico se abren

29 de septiembre en todo el país

SUMATE EN MARATON.LEER.ORG.AR

Rapibus

DE GENERAL PICO

LUNES A VIERNES
06:00 hs. sale de domicilio
13:00 hs. sale de domicilio
16:15 hs. sale de terminal
20:00 hs. sale de terminal

SABADOS
08:00 hs. sale de domicilio
13:00 hs. sale de domicilio
17:00 hs. sale de terminal
20:00 hs. sale de terminal

DOMINGOS
19:00 hs. sale de terminal
22:00 hs. sale de terminal

DE SANTA ROSA

LUNES A VIERNES
06:00 hs. sale de terminal
13:00 hs. sale de terminal
16:15 hs. sale de terminal
20:00 hs. sale de terminal

SABADOS
08:00 hs. sale de terminal
13:00 hs. sale de terminal
17:00 hs. sale de terminal
20:00 hs. sale de terminal

DOMINGOS
19:00 hs. sale de terminal
22:00 hs. sale de terminal

VIAJES CONTRATADOS A TODO EL PAIS

• Pasajeros y Encomiendas
OFICINA Nº12 - Terminal S. Rosa
Tel: 02954-385100
2302-544915
LOCAL Nº 1 - Terminal G. Pico
Tel. 02302-42-1909
www.rapibus.com.ar

EL PROGRESO SEGUROS S.A.

Avellaneda 54 / Telefax: 43-3341
harostegui@elprogresoseguros.com.ar

Nº de inscripción de SSN El Progreso 0716
Atención al asegurado 0800668400
Organismo de control argentina.gob.ar/ssn

SSN SUPERINTENDENCIA DE SEGUROS DE LA NACION

LA SOLUCION A LOS PROBLEMAS DE TEMPERATURA DE SU VEHICULO

RADIADORES SANTA ROSA

Reparación de radiadores de todas las máquinas agrícolas

(02954) 427-105
(2954) 447163
Av. Circunvalación Este 1266 - S. Rosa

Electricidad DEVOTO
2954 555843

EN EL CERET DE GENERAL PICO

A fin de año inaugurarían un Túnel de Hidroponía



El CERET sigue avanzando en nuevos desarrollos productivos, tanto desde su fábrica láctea Mamuu como desde el área de horticultura.

En el marco 26º Aniversario del Centro Regional de Educación Tecnológica (CERET) (ver REGION® Nº 1.550), la ministra de la Producción, Fernanda González y el ministro de Educación, Pablo Maccione, recorrieron el predio de dicho organismo con sede en el Parque Industrial de General Pico, donde fueron recibidos por su director, Juan Bello.

Nuevos desarrollos

Como oportunamente señalamos, el CERET sigue avanzando en nuevos desarrollos productivos, tanto desde su fábrica láctea Mamuu como desde el área de horticultura. El director del CERET, Juan Bello, señaló al respecto de la planta láctea Mamuu: "Hemos adquirido una nueva empotadora que permitirá ampliar la producción y la incorporación de nuevos productos" y en cuanto al túnel de hidroponía sostuvo que se espera inaugurarlos para fin de año, y especificó que se van a producir distintos modelos de hidroponía, "con una cierta tecnología u otra, sobre todo un modelo muy particular como es el NFT (Nutrient Film Technique), que consiste en agua que

pasa por caños determinados y desde ahí la raíz del cultivo toma los nutrientes del agua, y poder contar acá con ese procedimiento para que la gente lo vea, va a ser muy importante".

CERET + INTA

Respecto de este tipo de producción de cultivos, Alberto Muguero del INTA, comentó que se trata de un proyecto originado entre el CERET y el INTA, que fue presentado a través del Programa PFI (Proyectos Federales de Innovación 2023) del Ministerio de Ciencia, Tecnología e Innovación de la Nación. "Siempre tratamos de innovar y generar productos y alternativas nuevas, además de información validada haciendo investigación que esté disponible para los productores en un futuro no muy lejano, pensando siempre en la rentabilidad de ellos". En ese sentido "podemos generar este tipo de producciones que es novedosa pero que no va a dejar de ser importante a futuro para producciones de la Provincia y de otras limitrofes que nos visitan"...

Nota completa en: www.region.com.ar

ESCAPADA DE PRIMAVERA A UN PARQUE NACIONAL

Conociendo más de Sierra de las Q

VIENE DE TAPA

El primero cuenta con un recorrido de nueve kilómetros, hacia el corazón de las sierras, que luego desciende hacia el Potrero de la Aguada por el lecho del río y permite contemplar el paisaje de la formación geológica "Jume", que supera los 100 metros de altura. El segundo, cubre una distancia de tres kilómetros por el pasado geológico, permite observar la flora y la fauna autóctona, donde destacan los guanacos y los cóndores, para coronar con el descenso hacia una huella de una especie de dinosaurio saurópodo.



El parque cuenta con senderos para que la familia pueda disfrutarlos.

agradables temperaturas para disfrutar desde el amanecer hasta la caída del sol detrás de las sierras".

Con la opción de autoguía se puede acceder al sendero Miradores para recorrer 2.230 metros, y al de Flora, que recorre una distancia de 1.100 metros, y desde allí es posible observar el gran anfiteatro natural y de los farallones.

En ese escenario, que transporta a 120 millones de años atrás, cuentan los lugareños que en un pasado no tan lejano se refugiaron bandidos rurales que asaltaban los caminos y luego encontraban protección en los laberintos del Potrero de la Aguada.

Dicen, también, que se ofrecían recompensas por la captura de los gauchos de las Quijadas, entre ellos Santos Guayama, descendiente de huarpes que peleó junto a los caudillos Chacho Peñaloza y Felipe Varela; también Martina Chapanay, india huarpe y lagunera en la década de 1840, y cien años después fue lugar de refugio del legendario gaucho Bairoletto.

La huella del pueblo huarpe es innegable y los integrantes de

HOJAS DE RUTAS

43ra Actualización

- Desde Santa Rosa a los principales destinos
- Distancias parciales
- Ruta a Chile por el Paso El Pehuenche
- Estaciones de GNC

Consíglala en empresas auspiciantes, emp. de turismo y en nuestra Redacción: Independencia 195, S. Rosa - (02954) 387800

(Tarj. Débito y Crédito)

\$1.000

IGLESIAS

REPARACION Y PINTURA AUTOMOTOR

CABINA DE PINTURA PRESURIZADA

UNICO TALLER EN LA PAMPA CERTIFICADO POR:

CESEVI ARGENTINA

SISTEMA DE COLORIMETRIA COMPUTARIZADO

MAQUINA SACABOLLOS

BANCO DE ENDEREZADO HIDRAULICO

Tel: (2954) 510-583
Tel: (02954) 700-790
Av. Luro 2.708 - Santa Rosa
talleriglesias@hotmail.com

SEIBEL

INYECCION ELECTRONICA

Av. Luro 1832 Santa Rosa - L. P.

Tel: (02954) 243002

PROBÁ TODAS LAS TEXTURAS QUE TERPLAST TIENE PARA VOS

Elegí pintar **Tersuave**

Deballi pinturerías

GENERAL PICO www.generalpico.com.ar

SANTA ROSA

Calle 18 Nº343 Tel: (02302) 421910

Calle 10 e/37 y 39 Tel: (02302) 436832

Calle 24 Nº 925 Tel: (02302) 433423

Av. Luro 1.131 Tel: (02954) 45-3922

Ameghino y Edison Tel: (02954) 43-8949

Av. Luro y Alvear Tel: (02954) 42-1922

RSR SANTAROSA

REPUESTOS

Garay Vivas 1240, S. Rosa

02954 426933 2954 305032

repsantarosa@gmail.com

Repuestos SANTA ROSA

37 AÑOS DE BUEN SERVICIO

Planeta Fiat

Repuestos

Lubricantes - Accesorios

Autopartes - Suspensión

Tel Fijo 02954 411110 para Consultas al 2954-851154

Edison 1.220 - Entre Pasteur y Wilde

www.eurotaller.com.ar

DIAGNÓSTICO DE FRENOS COMPUTARIZADO

27 CHECK

FRENOS

TREN DELANTERO

MECÁNICA GENERAL

REPARACIÓN DE EMBRAGUE

PREVERIFICACIÓN DE FRENOS

EUROTALLER

EL VASCO FRENOS Y EMBRAGUES TALLER MULTIMARCA

REPUESTOS DE: Frenos a aire nacionales e importados, Vehículos livianos y pesados, Válvulas Electroneumáticas, Suspensión neumática

REPUUESTOS y TALLER: Av. Circ. Sur 1650 - Santa Rosa 02954-680435 (02954) 560-222/439-092 @elvascoeurotaller

Quijadas en la provincia de San Luis



Los guiados y auto guiados, de diferente dificultad, para que toda la gente pueda conocer y sentir la majestuosidad de la naturaleza.

varias comunidades lo registran como espacio propio y tierra ceremonial. Una de esas comunidades, la de Guanacache, instaló en la zona la "Posta del Cuyum", un local gastronómico que ofrece bebidas frescas y comidas típicas como empanadas de llama, charqui, chivo al disco, pan casero, y tortilla a la parrilla, entre otras opciones.

Sin perder el ánimo de reservorio natural, los visitantes pueden optar por acampar en el lugar, que cuenta con 12 parcelas para carpas, asadores, mesas, baños, duchas de agua fría y caliente con termo tanque solar, playa de estacionamiento para automóviles y garaje antigranizo, hoy en proceso de remodelación.

Si la fascinación se centra en la riqueza natural del presente y el cuidado del ambiente, el Parque Nacional es el lugar para el avistaje de fauna y flora autóctona.

En su particular escenario conviven maras, zorros grises, pecaríes de collar y corzuelas pardas, sin olvidar al pichiciego menor, un pequeño armadillo en peligro de extinción, mientras que entre las aves se encuentran las martinetas, el cóndor, el águila mora y el vencejo de collar.

Es un espacio de mucha riqueza paleontológica ya que allí se descubrieron restos del pterodáctilo, de 120 millones de años y único en el mundo, por lo que se convirtió en objeto de estudio de los profesionales geólogos de la Universidad Nacional de San Luis y otras casas de estudio nacionales.

En su calidad de sitio Ramsar, tratado ambiental intergubernamental establecido en 1971 por la Unesco sobre protección de humedales, tiene una parte de las Lagunas de Guanacache, un sistema palustre que comprendía 25 lagunas intercomunicadas y con numerosas islas pertenecientes a esa red mundial.

La visita al parque de Las Quijadas es gratuita y no se necesitan reservas para el ingreso, aunque los guías aconsejan abastecerse de agua y provisiones antes de llegar, dado que en el predio no hay estaciones de servicio ni agua potable y las ciudades más cercanas se encuentran a una distancia de entre 90 y 120 kilómetros, entre San Jerónimo y la capital de San Luis o la sanjuanina de El Encón.

Nota: Agencia Télam

Fotos: Nicolás Varvara.

22, 23 Y 24 DE SEPTIEMBRE

Llega al autódromo la 10ª Fecha del Turismo Nacional



Luego de la suspensión de las finales en la 9ª Fecha de la categoría automovilística Turismo Nacional disputada el fin de semana del viernes 1 al domingo 3 de septiembre en el autódromo de Buenos Aires, desde la Asociación de Pilotos de Automóviles Turismo (APAT) dieron a conocer las decisiones tomadas al respecto del caso y la manera en la cual seguirá el campeonato por la disputa de la 10ª Fecha.

9ª Fecha finalizada

La carrera disputada en Buenos Aires (9ª Fecha suspendida por lluvia) donde se llegó a efectivizar los entrenamientos, clasificación y series para cada una de las clases, pero sin finales, se da por terminada, otorgando los puntos de la misma según el Artículo Nro. 3 (Puntaje) del actual Reglamento del Campeonato.

10ª Fecha en Toay

La décima carrera del certamen se disputará entre

los días 22, 23 y 24 de septiembre en el Autódromo Provincia de La Pampa, en el circuito sin chicana, con un formato de evento tradicional.

Una posibilidad que no fue

Esta es la decisión tomada por la organización, tras haberse evaluado que la carrera pampeana fuera una fecha doble, con finales el sábado y finales el domingo, pero esa idea quedó descartada y la carrera del próximo fin de semana en Toay tendrá un desarrollo normal en los tres días pactados para desarrollarse.

Entradas:

General \$ 4.000 - Boxes \$ 8.000 - No pagan: Mujeres; varones mayores de 65; menores de 12 y personas con discapacidad con CUD.

Ranking actual

Culminada la 9ª Fecha, los primeros 5 pilotos en el Campeonato de la Clase 2 y la Clase 3 son:

CLASE 2 con 9 fecha disputadas

- 1º) Martínez Thiago -Fiesta Kinteic- con 201 puntos
- 2º) Posco Nicolás -Fiesta Kinetic- con 201 puntos
- 3º) Biotta Renzo -Etios- con 181 puntos
- 4º) Ortega Pablo -Gol Trend- con 177 puntos
- 5º) Torrisi Alejandro -March- con 175 puntos

CLASE 3 con 9 fecha disputadas

- 1º) Urcera José Manuel -Focus- con 214 puntos
- 2º) Teti Jerónimo -Cruze- con 210 puntos
- 3º) Pernía Leonet -Focus- con 204 puntos
- 4º) Santero Julián -Corolla- con 196 puntos

ALINEACIÓN Y BALANCEO
FETTER
de Néstor Fetter

- Tren Delantero
- Amortiguación
- Frenos

Cel: (2954) 685-497
Tel: (02954) 413-330
LURO 1823 - Santa Rosa

Repuestos y Servicios
El Porteño
- CALIDAD Y ATENCIÓN

• Envío de repuestos a toda la Provincia
• Entrega Inmediata

Telefax: (02954) 42-42-06
(2954) 404918
Garibaldi 25 - Santa Rosa
repuestosep@speedy.com.ar

El TN y el Autódromo pampeano: Un vínculo que ya superó una década

El Autódromo Provincia de La Pampa y el Turismo Nacional se unirán por 14ª vez en un gran espectáculo deportivo, reforzando un gran vínculo entre las partes que solamente fue interrumpido en el aislamiento social, preventivo y obligatorio impuesto en el año 2020. Desde el año 2012, la categoría más federal del deporte motor argentino visita con regularidad el escenario establecido en la localidad de Toay, a solo quince kilómetros de la ciudad capital, Santa Rosa.

El 9 de diciembre de 2012 se disputó la primera competencia en el veloz trazado pampeano. Además de haber ganado Damián Romero y Luis José di Palma en Clase 2 y Clase 3, respectivamente, en dicha jornada logró su primer título en el Turismo Nacional el cordobés Facundo Chapur al consagrarse Campeón Argentino de Turismo Nacional Clase 2 sobre el Ford Fiesta del equipo DG Motorsport. Pasados 371 días más tarde volvía a festejar en Toay (La Pampa), aunque en esta ocasión sobre un Peugeot 308 de Turismo Nacional Clase 3.

El escenario pampeano fue testigo de grandes historias vinculadas a las competencias de Turismo Nacional. El 24 de agosto de 2014 ganaba Matías Silvente en Clase 2 su única prueba final tras haber largado en el 16º lugar a bordo de un VW Gol Trend atendido por PCD Sport, y

nueve meses más tarde ganaba su primera carrera Nicolás Posco sobre un Ford Fiesta Kinetic, marca y modelo que DG Motorsport estrenó el 05 de mayo de 2013 también en el escenario pampeano, con Lucas Colombo Russell a bordo del mismo.

Quien también pudo festejar su primera victoria, aunque en el Turismo Nacional Clase 3, fue Jerónimo Teti, hoy ubicado en la segunda posición de la tabla anual que lidera José Manuel Urcera. El 3 de mayo de 2015 emocionó a toda la afición deportiva tras haber vencido en una dura disputa con Jonatan Castellano y Matías Rossi, integrantes del podio en aquella prueba final. También ganadores por primera vez fueron Pablo Ortega, el 19 de marzo de 2017, y Christian Abdala, vencedor el 21 de noviembre de 2021 sobre el Toyota Etios atendido por GR Competición.

Entre los pilotos de Clase 2, Julián Lepphaille, Nicolás Posco y Damián Romero son quienes mayor cantidad de veces han ganado al menos una prueba final, en dos ocasiones, mientras que Jonatan Castellano ha vencido en tres ocasiones entre los pilotos de Clase 3 en el Autódromo Provincia de La Pampa que recibirá al Turismo Nacional en la segunda quincena del mes de septiembre, con asistencia casi perfecta tras once años de aquella primera prueba.

B&M
MECÁNICA INTEGRAL DEL AUTOMOTOR
DIAGNÓSTICO, REPARACIÓN Y MANTENIMIENTO EN GENERAL DE TODAS LAS MARCAS

Especialidad:
CITROËN
PEUGEOT

Tita Merello esq. S. Alvarez, a metros de Rotonda Sur.
bym.servicios.taller@gmail.com

2954 - 15317540
2954 - 15525477

22, 23 y 24 de SEPTIEMBRE
Vuelve el **TURISMO NACIONAL**
al Autódromo Provincia de La Pampa

Entradas en venta en:
PlanetaEntrada.com

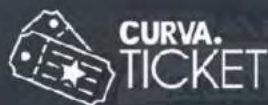

FIDEICOMISO
AUTODROMO
PROVINCIA DE LA PAMPA

Nuevo Certamen Nacional de Composición Sinfónica - 2023



La Dirección Nacional de Elencos Estables de la Secretaría de Gestión Cultural (Ministerio de Cultura de la Nación) presenta el 2º Certamen Nacional de Composición Sinfónica - 2023 e invita a todos los compositores argentinos y naturalizados, con domicilio efectivo en cualquier punto del territorio nacional, a formar parte.

Cada autor podrá enviar al concurso una única obra, que deberá ser inédita, sin estrenar y sin premios nacionales o internacionales obtenidos en forma previa. La fecha límite de presentación de obras es el 19 de febrero de 2024.

Forma de inscripción:

Las obras deberán ser remitidas personalmente, por correo certificado, mensajería especializada o personalmente al Ministerio de Cultura de la Nación, Instituto Nacional de Musicología

“Carlos Vega” sito en la calle México N° 564, 1º piso – CABA (C.P.: 1097); con el título “II Certamen Nacional de la Composición Sinfónica 2023”.

Los envíos se realizarán bajo seudónimo. Cada copia de las partituras estará identificada por el Título y el seudónimo del autor.

El envío deberá contener un sobre cerrado que contenga en el exterior del mismo el Título y el seudónimo de la obra. En el interior de dicho sobre se incluirá toda la información requerida, a la que puede accederse con el QR:

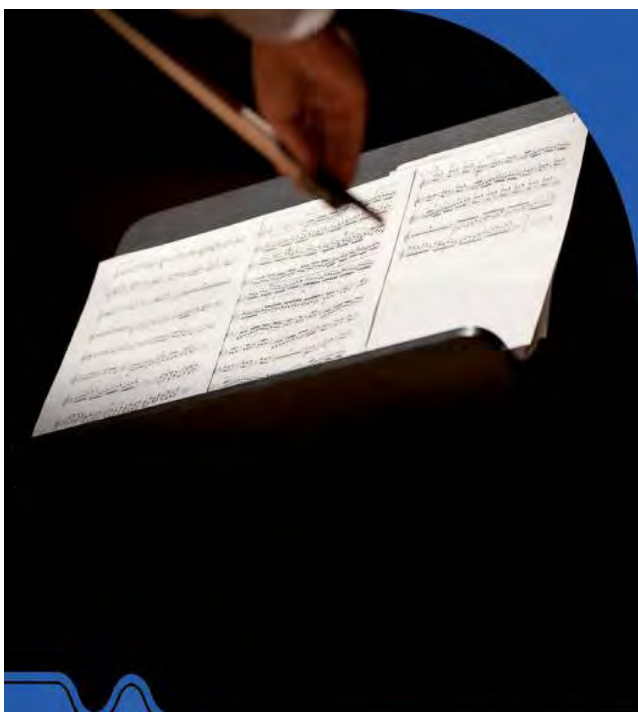

ORQUESTA SINFÓNICA NACIONAL

INSTITUTO NACIONAL DE MUSICOLOGÍA “CARLOS VEGA”

II Certamen Nacional de Composición Sinfónica

Fecha límite de presentación de obras:
Lunes 19 de febrero del 2024

Consultas:
concursocomposicion@gmail.com

#CulturaFederal



EL 18 DE OCTUBRE

Licitarán nuevo Centro de Salud para La Reforma



El gobernador de La Pampa Sergio Ziliotto firmó el decreto que autoriza el llamado a licitación pública, para el próximo 18 de octubre, de la obra “Construcción Edificio Centro de Salud Nivel II de la localidad de La Reforma”, con un presupuesto oficial de 180.934.386 de pesos y un plazo de ejecución de 390 días.

El proyecto consiste en la construcción del edificio para que funcione el Centro de Salud, en la esquina de las calles Boulevard Primeros Pobladores y Río Salado, al oeste de la localidad. La superficie total a construir son 390 metros cuadrados cubiertos y 45 metros cuadrados semicubiertos.

La obra tendrá un significado relevante para la población ya que contará con un edificio moderno, apto para recibir diferentes pacientes y con las comodidades necesarias. Con la culminación de esta obra se logrará la ampliación del número de consultorios, la sala de shock room para la atención de la emergencia y la posibilidad de contar con dos salas de internación para brindar una respuesta más completa a la comunidad.

Con la obra terminada, La Reforma estará aún más vinculada con los diferentes centros de salud del suroeste provincial, como lo son el

hospital de 25 de Mayo y General Acha los más próximos en distancias, haciendo más resolutivas las decisiones a tomar y dándoles una respuesta firme y segura a los pampeanos que habitan esa zona de la Provincia.

Además, se dará respuesta más efectiva a los siniestros viales que ocurren en la Ruta Provincial 20 que une los destinos turísticos al sur del país y que mayormente en temporada de invierno y verano tiene un alto tránsito. Con un centro de salud de estas características se podrán socorrer y atender cada una de las situaciones traumáticas que se presenten en las rutas con celeridad y personal capacitado para tales fines.

Trabajos a realizar

La obra proyectada en los 390 metros cuadrados incluye salas de recepción y atención, sala de espera, dos consultorios, odontología, sala de observación, sala de enfermería, farmacia y servicios comunes de sanitarios, cocina y lavadero, dos salas de internación con sanitarios y cocina, tres salas técnicas para aire comprimido, generador, gases medicinales, y depósito de residuos patológicos. Los 45 metros cuadrados semicubiertos son para cochera de ambulancia y acceso al edificio.

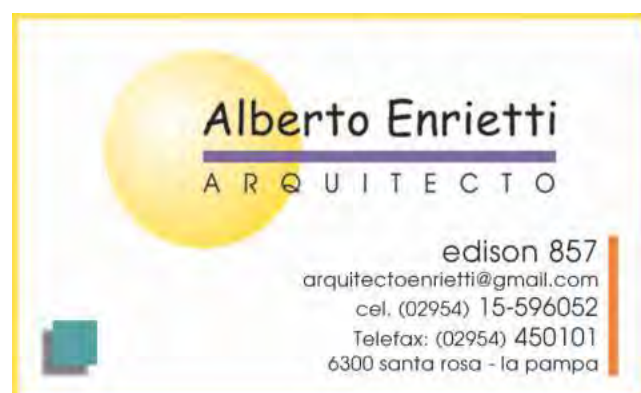

EN LA ADMINISTRACIÓN PÚBLICA

Comenzó a implementarse el Expediente Electrónico

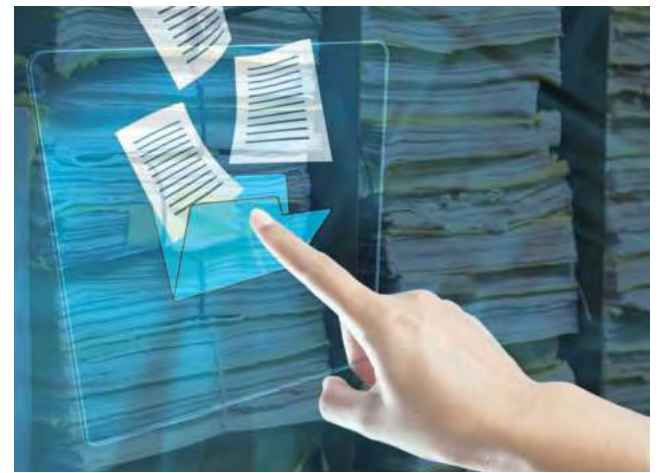

A través del Sistema de Gestión Documental Electrónica de La Pampa, se podrán gestionar 12 actuaciones y expedientes de la Administración Pública de manera digital.

En el avance de la implementación del Plan de Innovación y Modernización del Estado provincial, a través del Sistema de Gestión Documental Electrónica de La Pampa, se podrán gestionar 12 actuaciones y expedientes de la Administración Pública de manera digital.

Es un sistema integrado de caratulación, numeración, seguimiento y registración de movimientos de todas las actuaciones y expedientes del sector Público Provincial.

El anuncio realizado días pasados, se desarrolló en el despacho del Ministerio de Conectividad y Modernización de la Provincia, con la presencia del titular del área, Antonio Curciarello y la subsecretaria de Modernización, Carmen Sierra.

El sistema de Gestión Documental Electrónica (G.D.E.) es una plataforma informática que sirve para gestionar las actuaciones y expedientes de la Administración Pública Provincial.

Los objetivos que persigue la implementación son: facilitar la generación electrónica, registro y archivo de la documentación, reducir los plazos administrativos, facilitar el acceso a la información, despaperizar el procedimiento administrativo y eficientizar la gestión administrativa.

El Ministerio de Conectividad y Modernización de La Pampa, como órgano rector del sistema de Gestión Documental Electrónica (GDELP), lleva adelante la Administración Central del mismo dictando la normativa

necesaria para su implementación, control y ejecución.

Asimismo realiza las distintas modificaciones, altas o bajas que soliciten los organismos, tanto de usuarios como reparticiones, trámites y estructuras.

Los módulos principales son: Escritorio Único (EU): es la interfaz que permite navegar por todos los módulos que integra el sistema GDE. Es la cara visible de GDE desde aquí se puede visualizar un resumen de todas las tareas que el agente tiene pendientes en cada módulo; Comunicaciones Oficiales (CCOO): es el módulo que permite la generación, firma, registro y archivo de documentos comunicables; Generador Electrónico de Documentos Oficiales (GEDO): es el módulo que permite generar, firmar, registrar y archivar todos los documentos oficiales electrónicos necesarios para vincularlos a una actuación; y Expediente Electrónico (EE): es el módulo que se utiliza para la caratulación, vinculación de documentos, pases y consultas de expedientes electrónicos.

La plataforma GDELP, con cada uno de los módulos que la compone, garantiza la rapidez e inviolabilidad de los trámites del Gobierno provincial. De esta manera propicia el acercamiento del Estado al vecino, con mecanismos en pos de una gestión pública eficiente...

Nota completa en:
www.region.com.ar



Celebran el 115° Aniversario de Eduardo Castex

LA ONG "FOUR PAWS" LLEVA AÑOS DESARROLLANDO UN PROGRAMA PIONERO

Terapia con animales: cómo los perros y otros animales contienen, calman y ayudan a ser más felices

La relevancia de las terapias e intervenciones asistidas con animales ha experimentado un notable crecimiento en los últimos años debido a su capacidad única para ayudar a personas en diversas situaciones, como riesgo de exclusión social, diversidad funcional, problemas psicológicos, emocionales o psiquiátricos, y dificultades de aprendizaje, entre otras. Estas terapias han demostrado su eficacia en el tratamiento de trastornos como el estrés, la depresión, las crisis, la agresividad y la hiperactividad.

Una organización reconocida en este campo es Four Paws, una ONG dedicada al bienestar animal, que lleva años desarrollando un programa pionero en diferentes países de Europa del Este, pero que actualmente está teniendo especial relevancia en Ucrania, país que se encuentra en plena guerra tras la invasión rusa a principios de 2022. Allí, con su programa de Intervención Asistida con Animales (IAA), Four Paws ayuda a quienes regresan heridos o traumatizados psicológicamente de la zona de combate o a familias reubicadas que tuvieron que abandonar sus hogares y trasladarse al centro de Ucrania.

"Nuestros perros de terapia actúan como guías entre psicólogos y pacientes, creando una atmósfera de confianza y relajación. Su presencia ayuda a los pacientes a sentirse seguros y a abrirse, lo que es esencial para la comunicación y la rehabilitación", explica Viktoriia Habryk, psicóloga práctica de FOUR PAWS.

La experiencia de FOUR PAWS en Ucrania es una prueba irrefutable de que la



terapia asistida con animales puede ser una herramienta valiosa en la rehabilitación de pacientes que han sufrido heridas y traumas a causa de la guerra.

Más allá de Ucrania y la guerra

Además, estudios mundiales avalan su eficacia en diversos campos más allá de la guerra u otras situaciones excepcionales. Por ejemplo, según UCLA Health, en Estados Unidos, la interacción con animales libera hormonas como la oxitocina y la serotonina, que ayudan a relajarse y a bajar la tensión arterial.

Asimismo, una investigación publicada por Medical News Day y Mental Health America demostró que los pacientes con prótesis articulares totales necesitan un 50% menos de analgésicos cuando participan en una terapia canina. Incluso sólo 10 minutos de interacción con un animal pueden reducir los niveles de cortisol, la hormona del estrés, en estudiantes universitarios.

En el caso del trastorno del espectro autista (TEA),

las terapias asistidas con animales mostraron mejoras significativas en el lenguaje, la comunicación y los comportamientos sociales. Una investigación realizada por la Universidad Purdue de West Lafayette (Indiana) revela que aproximadamente el 75% de los estudios evaluados informaron de mejoras en el lenguaje y la comunicación en personas con TEA que participaron en intervenciones asistidas con animales. Además, se ha observado un aumento del 54% en los comportamientos sociales de niños con autismo que participaron en programas basados en el aula.

"Seleccionando, adiestrando y certificando a los perros callejeros como perros de terapia, podemos demostrar que estos animales pueden convertirse en activos valiosos para la sociedad y superar los estigmas negativos asociados a los animales abandonados. Experiencias como la de Ucrania e investigaciones como la de la Universidad de Nueva York nos animan a esperar que cuanta más gente sepa lo

geniales que pueden ser los perros callejeros, más querrá adoptar", afirma James Pirnay, que dirige la unidad de Compromiso con la Comunidad Internacional de Animales de Compañía de FOUR PAWS.

Estos beneficios están avalados incluso por otros estudios fuera del ámbito terapéutico. Por ejemplo, uno realizado en 2020 por la Universidad de York, en plena pandemia de COVID-19, demostró los efectos positivos de la tenencia de mascotas en la salud mental durante el confinamiento: los autores preguntaron a miles de personas si su mascota les ayudaba a sobrellevar mejor el confinamiento y más del 90% respondió afirmativamente.

Lo que ocurre en Argentina y la región

En Argentina y otros países de América Latina también se han implementado programas de Terapia Asistida con Animales con resultados positivos...

Nota completa en: www.region.com.ar



(Fotos: depormaníacos.com)

Este miércoles 20 de septiembre la localidad pampeana de Eduardo Castex, celebra el 115° Aniversario fundacional, con una serie de actividades que arrancan este domingo 17 con la competencia atlética de "Media Maratón 21K, con distancia opcional de 10K".

Esta carrera por el aniversario -que ya es la 2ª edición-, largará a las 10 horas desde la Municipalidad con \$ 115 mil en premios, otorgados de la siguiente forma: Al 1º) \$ 50.000; 2º) \$ 30.000; 3º) 20.000; 4º) \$ 10.000 y 5º) \$ 5.000 La premiación con trofeos será del 1º al 5º en la general y del 1º al 3º por categoría. Las inscripciones para la carrera solo se pueden realizar hasta el viernes 15 (no el día del evento).

La programación de la Semana Aniversario sigue el lunes 18 a las 19 hs. con la habilitación de la Remodelación del Boulevard de Barrio

Norte. El martes 19 a las 19 hs. en el Centro Cultural, se rendirá un Homenaje a Comerciantes con más de 40 Años de Habilidad.

El miércoles 20, fecha fundacional, a las 19 hs. será el Acto Oficial por el 115° Aniversario de Eduardo Castex en la Plaza San Martín.

El sábado 23 habrá festejo con "20 Años del Taller de Ritmos".

En tanto que el domingo 24 a las 14:30 hs. en el Puente de los Dinos, llega la Búsqueda del Tesoro en Familia, con galería de artesanos y shows artísticos.

Inscripción para la Maratón con este código QR:



HOJAS DE RUTAS 43ra Actualización

- Desde Santa Rosa a los principales destinos
- Distancias parciales
- Ruta a Chile por el Paso El Pehuenche
- Estaciones de GNC

Consíglala en empresas auspiciantes, emp. de turismo y en nuestra Redacción: Independencia 195, S. Rosa - (02954) 387800

ANUN
Textiles para el hogar

Toallas y Toallones
Sábanas percal
Sábanas ajustables
Cortinas de baño
Cubrecamas
Acolchados
Frazadas

Arco Iris - Cannon
Danubio - Santista Prata
Camaro - Palette

anun.com.ar
2954 673695

Un cálido abrazo para todos los habitantes de Eduardo Castex en el 115° aniversario fundacional.

E. P.
ESCRIBANIA PELLEGRINO

SARMIENTO N° 915 - EDUARDO CASTEX
02334 44-5326 / [f](https://www.facebook.com/escribaniapellegrino) ESCRIBANIA PELLEGRINO

CENTRO ACOPIADORES DE CEREALES DE LA PAMPA Y LIMITROFES

Calle 16 N° 338, C.C.180 - C. P. 6360 - General Pico
Tel: (54)-02302 32-4140 - e-mail: info@caclp.com.ar - www.acopiadoreslapampa.com.ar

4 NUEVAS RAZONES PARA VIAJAR.

Con olorcito a nuevo y boleto al **TOUCH**

DUMASCAT

NEO 2954 517744
 Espaldaderas Fajas lumbares Sostén maternal y muchos productos más
 Ortopedia Tel: 02954 454654
 www.ortopediano.com.ar AV. EDISON 994 (esq. Cívica)

EXCUSAS PARA SALIR

EN SANTA ROSA-TOAY
 • Cine Milenium



Películas: "Sonido de libertad", "La Monja 2", "Cine Alemán: "Der ganz große Traum" (El Gran Sueño)", "Gran Turismo" y "Marguerite Duras, el dolor". Días y horarios en: cinesantarosa.com.ar

• **Teatro Español**
 -Vie. 15 a las 20:30 hs: Grupo de danza terapia, "Memoria mineral". \$ 2.000.



-Sáb. 16 a las 21 hs: "La Jaula de las Mariquitas". De \$ 3.000 a \$ 4.000.
 -Dom. 17 a las 20 hs: "Gui-

llermana y los Planetas" y "Niyamas". \$ 2.000.
 -Mie. 20 a las 20:30 hs: "Pampa en Flor". \$ 2.000.
 -Jue. 21 a las 21 hs: Chacho Echenique y Martín Neri celebran al Dúo Salteño. \$ 4.000.

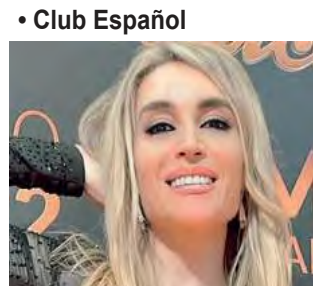

• **Club Español**
 -Vie. 15 a las 21 hs: Show de "Fátima Flórez" \$ 6.000 entradauno.com

• **CC-MEdASur**
 -Vie. 15 a las 21 hs: "El Pela" Romero lanza su 5to libro. \$ 5.000. planetaentrada.com
 -Sáb. 16 a las 21:30 hs: Folclore con el cantautor Christian Roldán.

• **Club de Caza - Toay**
 -Vie. 15 a las 21:30 hs: Fiesta del maestro con Sebastián

Facca.
 • **La Porfiada**
 -Vie. 15 a las 21 hs: Relatos sonoros con Aldo Umazano. Músico: René García.
 -Sáb. 16 a las 21:30 hs: Folclore con Lisandro Paz y Trío.

• **La Previa**
 -Vie. 15 a las 21:30 hs: Peña entre amigos "La noche de Tucupampa".

• **Casino Club**
 -Vie. 15 a las 23:30 hs: Cena show "Luna y Misterio" \$100
 • **Casa Bicentenario - Toay**
 -Vie. 15 a las 20:30 hs: Obra "Libros en la mira". A la gorra.
 -Dom. 17 a las 15 hs: juegos y cortometraje para las infancias, música y barrileteada.



• **Teatro TKQ**
 -Sáb. 16 y dom. 17 a las 16 hs: Comedia para infancias "Drácula", Un Vampiro para la niñez. APT. \$ 2.000.

• **Espacio Cine INCAA**
 A las 19:30 hs. \$ 400 Estudiantes, Jubilados \$ 200).
 -Vie. 15: "Wanderlust" y "Aquí y allá".
 -Dom. 17 y mie. 20: "Alma".
 -Jue. 21: "Milonga".

• **Club Argentino.**
 -Sáb. 16 a las 21:30 hs: Folclore con grupos musicales y ballet en vivo. A \$ 2.000.

• **Ctro. Jub - Tellez 346**
 -Dom. 17 a las 21 hs: Mati-

nee Bailable "Nico Peñaloza" y "Fabi Massucco".
 • **Yes:** Arturo Illia 1.114.
 -Jue. 21: Primavera a puro Rock, bandas en vivo.

INTERIOR PROVINCIAL

• **En Doblas:**
 Festival de Teatro. Gratis, se acepta colaboración.
 -Sáb. 16 a las 18 hs: "Diario La Obra". Centro Cultural.
 -Dom. 17 a las 18 hs: Teatro infantil "La reina mala". Cierre del festival. Centro Cultural.

• **En General Pico:**
 -Sáb. 16 a las 21 y a las 23 hs: "Fátima Flórez". \$ 6.000. Cine Teatro Pico.

• **En Vértiz:**
 -Sáb. 16 y dom 17 a las 10 hs: 4º Encuentro de autos multimarcas. Entrada: un alimento no perecedero.

• **En Eduardo Castex:**
 -Dom. 17 a las 10 hs: 115º aniversario media maratón Castex 21k. Juegos, artesanos, show.

• **En Catrilló:**
 -Dom. 17 a las 8:30 hs: Gran Jineteada en el Predio Club Atlético Catrilló.

• **En Miguel Riglos:**
 -Dom. 17 a las 9:30 hs: 4ª Fiesta Nacional del Asador Criollo. Paseo de artesanos, Almuerzo. Mayores \$ 8.000, \$ Menores 6.000.

-A las 15 hs: Presentación musical de "Abrime Marga" y Lucas Oviedo.
 (más en: www.region.com.ar/agenda y en [Instagram](https://www.instagram.com))

María del Rosario Martínez
 HIPNOTERAPEUTA PROFESIONAL
 Sesiones de Hipnoterapia personalizadas, presenciales o a distancia.
 Colegiada SIHC-ESP-2020-1619
 Allan Kardec 896 - Santa Rosa - WhatsApp: 2954 625929
 www.hipnosisclinica.com.ar - www.hipnoterapeutaprofesional.ar
 CUIT: 27-11831851-5 - IIBB: 187729/4 - Hab. Municipal: 27004

FARMACIAS DE TURNO EN SANTA ROSA	
LUNES 18/09	AMEGHINO - Ameghino 587.....414441 BAGLIANI - B. Mitre 134.....417500 DEL SOL - Urquiza 490.....418006 PONCE - Av. Edison 1248.....387778 SADOWSKI II - Av. Uruguay 681.....418155
MARTES 19/09	FARMACIA BREIT - L. Rosas 1593.....830300 LA CLINICA - San Martín 437.....438734 LOS ALAMOS - Raúl B. Díaz 1367.....418884 MODERNA - Local 5 Bº Procrear.....246252 RIO - Av. Luro 2446.....455729
MIERCOLES 20/09	FARMACIA CITY - Avellaneda 236 FERRATTO - Raúl B. Díaz 1795.....700999 INTEGRAL - Juan Schmidt 1058.....410809 SAN ANDRES - Autonomista 846.....457776 SANTA LUCIA - Luro 565.....416661
JUEVES 21/09	BELGRANO - Belgrano (Sur) 442.....416239 BUTALO - Unanue 366/372.....410555 PAMPA S.R.L. - España 490.....430862 POLYFARMA - 1º de Mayo y R.B. Díaz.....417400 QUINTANA - Gral. Pico 258.....413757
VIERNES 15/09	AMERICA - Autonomista 1339.....415060 CHANGOMAS - Sgo. Marzo 1550.....423339 DEL MUSEO - Pellegrini 174.....413785 LEAL - Rivadavia 101.....420320 PASCO - H Yrigoyen 123.....412910
SABADO 16/09	BENEITEZ - Carlos Gardel 285.....772913 CHANGO MAS/1100 - Av. Perón 2325.....425470 FAERAC - R. S. Peña 891.....418800 FARMACIA CITY - Av San Martín 317 PASCO Alvear - Alvear 146.....413266

Reflexología Jorge Antonio Gómez
TURNOS al Cel: 2954 331766 de 16 a 19 hs.
 Atención: lu. a vie. 9 a 12 y 16 a 20 hs.
Digitopuntura Independencia 573 - S. Rosa

Dr. WALTER VISÑUK
 MEDICO FISIATRA
 M.P.:2337 - M.E.:1336
 ESPECIALISTA EN MEDICINA FISICA Y REHABILITACION
CIMFyR
 CENTRO INTEGRAL DE MEDICINA FISICA Y REHABILITACION
 NUEVO CENTRO J. B. Justo 119
 Tel (02954) 388433 - (2954) 337710
 info@cimfy.com.ar

CASCO DE LA VIDA
 EL CASCO ES TU ALIADO, ÚSALO SIEMPRE A TU LADO

SEGURIDAD MINISTERIO **LA PAMPA** Gobierno en Acción **LA PAMPA**