



NOTAS COMPLETAS Y DIARIO DEL VIAJERO



# REGION®

Un puente de comunicación - 33º año de circulación

Declarado de Interés Legislativo por la Cámara de Diputados de La Pampa

Del 25 al 31 de agosto de 2023 - N° 1.550 - INPI 1983083 - Redacción: Independencia 195, Santa Rosa LP (02954) 387800 / (2954) 317541 - info@region.com.ar - www.region.com.ar - Dir. Prop.: Gerardo Yanes

@regionempresaperiodistica

**Pizza ALLEGRE**  
 Edison 1045 - Santa Rosa  
 ENVIOS A DOMICILIO  
 456613 458202

La madera es protagonista en "Estilo Pilar"

**120 aniversario 1903/2023**  
**cadamda**  
 cámara de la madera

"Estilo Pilar", la exposición más destacada de diseño, arte y paisajismo de Argentina, realizará su 19ª edición del 5 al 29 de octubre en el exclusivo entorno de Pilará, Benos Aires y CADAMDA confirmó su participación...

Nacional de Robótica



El 16 de septiembre en la Facultad de General Pico se viene la 4ta Competencia Nacional de Robótica...

Costos actualizados de la Construcción

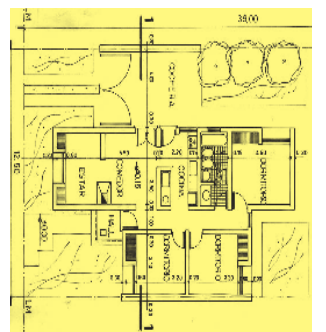

Cada último viernes del mes publicamos sobre el modelo de una vivienda unifamiliar en Planta Baja, de una superficie de 120 m2, construida en mampostería de ladrillo común y losa cerámica, los costos actualizados del M2.

**La Gauchita**  
**Especias**  
 Venta por mayor y menor  
 • Cereales • Copetín  
 • Repostería • Frutas secas  
 • Condimentos • Quesos  
 • Productos para celíacos y diabéticos  
 (02954) 41-41-99  
 Yrigoyen 354 / Santa Rosa

## Cultura inició el inventario del legado material de Alberto Cortez

Luis Oga: "Es el inicio de un nuevo 25"



Así lo dijo el viceintendente de 25 de Mayo en la última sesión del Concejo Deliberante, cuando se aprobó el proyecto del intendente Abel Abeldaño para ampliar el ejido urbano, que permitirá que el Sindicato de Petroleros construya un barrio de 123 viviendas y un Centro Recreativo...

La secretaria de Cultura de La Pampa, Adriana Maggio y equipo de Patrimonio Cultural, viajaron el pasado martes 22 de agosto a la localidad pampeana de Rancul, con el objeto de iniciar el inventario del legado material del cantautor argentino "Alberto Cortez", nacido en esa localidad en 1940.

Allí fueron recibidos por Belén García, sobrina de Alberto Cortez y referente cultural del Municipio, quien se encontraba junto a su hermana Jimena y la señora María Luisa Epifanio, cuñada de Alberto. También se acercó la diputada Silvia Larreta, oriunda de la localidad y comprometida con la iniciativa de avanzar con un Museo.

El equipo de Patrimonio de la Secretaría de Cultura inició



El equipo de Patrimonio de la Secretaría de Cultura inició un archivo y se fueron abriendo una a una las cajas para realizar el inventario de la obra y del material recibido.

un archivo y se fueron abriendo una a una las cajas para realizar el inventario de la obra y del material recibido, a los fines de su registro e in-

corporación a la declaratoria de Patrimonio.

El Gobierno de la Provincia a través de la Secretaría de

Cultura, cumple así con el deseo del reconocido cantante, compositor y escritor para que parte de su legado quede en su pueblo natal...

Muerte súbita



La Sociedad Argentina de Cardiología (SAC) y la Fundación Argentina de Cardiología (FAC) han declarado del 21 al 27 de agosto de cada año como la Semana de la Lucha contra la Muerte Súbita para concientizar a la población sobre la importancia de tomar cursos de reanimación pulmonar (RCP) y conocer las maniobras adecuadas para tratar una muerte súbita...

## 114º Aniversario de La Adela



El trabajo del EPRC con el aprovechamiento sustentable del río Colorado, ha permitido desarrollar y diversificar la producción en varias localidades, como en La Adela.

A fines del siglo pasado existía en la margen izquierda del Río Colorado frente casi al actual puente ferroviario, una casa de comercio llamada "LA ADELA". Tras su desaparición, la población adoptó ese nombre, tal cual

como hoy la conocemos. La actividad turística y la producción a partir del aprovechamiento del río Colorado, destacan a la localidad, que por estos días avanza con la construcción de un moderno Hospital Nivel 4...

## 26 años del CERET de General Pico



El gobernador Ziliotto planteó el mes pasado, el desafío de "adaptar las estructuras de la planta láctea" para "ampliar y diversificar la actual producción"

Este martes 29 de agosto, el Centro Regional de Educación Tecnológica (CERET), que desarrolla sus actividades en el Parque Industrial de General Pico, arriba a los 26 años de su puesta en marcha.

El CERET desarrolla producciones que llegan a toda la Provincia a través de dos áreas: Las producciones intensivas bajo cubierta y el laboratorio lácteo, donde se fabrica la reconocida marca Mamuu...

**DIS**  
**BARTEL**  
 PRODUCTOS DE LIMPIEZA  
 M. Duarte 753 - Tel: (02954) 42 7477

**Deballi** pinturerías  
 Tel: (02954) 45-3922  
 GRAL. PICO:  
 Calle 18 N°343 - Tel: (02302) 421910 / 43-3248  
 Calle 24 N° 925 - Tel: (02302) 43-3423  
 Calle 10 N° 1721 - Tel: (02302) 43-6832  
 S. ROSA: Av. Luro 1.131 - Tel: (02954) 45-3922  
 Av. Luro y Alvear - Tel: (02954) 42-1922  
 Ameghino y Edison / Tel: (02954) 43-8949  
 LA PLATA: Av. 7 N° 1237 - Tel: (0221) 422-7699

**MESSIRVE**  
 DEL 4 AL 31 DE AGOSTO  
**10** cuotas sin interés  
**40%** de descuento

**Tersuave**  
 Elegí pintar  
 TERPLAST  
 TERSITECH  
 CASAS A PRUEBA DE AGUA  
 IMPERMEABILIZANTE  
 TECHOS Y MUROS

REGION Un puente de comunicación es marca registrada INPI N° 1.983.083. Redacción y Publicación: Independencia 195, Tel: (02954) 387800 - Santa Rosa - La Pampa. Argentina. Publicación declarada de Interés General por el Registro Nacional de la Propiedad Intelectual N° 259581 - Directores: Dra. María Martínez y Gerardo Yanes. Todos los derechos reservados. La Dirección no se hace responsable por las notas firmadas por personas e instituciones o por otras fuentes, las cuales pueden coincidir o no con nuestro pensamiento redaccional sobre el tema - Impreso en Argentina por Agencia Periodística CID, Av. de Mayo 666 Tel: (011) 4331-5050 - Buenos Aires. PRINTED IN ARGENTINA.



## Feria de las Carreras en Lonquimay

**Declarada De Interés Institucional**

Mediante Res. 291/23, el Consejo Superior de la UNL-Pam decidió declarar de interés institucional la 3ª Edición de la Feria de Carreras, que se llevará a cabo el día 15 de septiembre del corriente año en el instituto privado Julio Neri Rubio de la localidad de Lonquimay, provincia de La Pampa, en el marco de la cual se ofrece una amplia oferta académica de carreras universitarias, terciarias, cursos y talleres para los y las estudiantes del último año del secundario.

Organizada por la Legislatura, de esta tercera feria

de carreras participan la Universidad Nacional del Sur, la Universidad Nacional de Córdoba, Universidad Tecnológica Nacional, la Universidad de San Luis, Universidad de Río Cuarto y distintos Institutos de Formación Superior y Técnica de La Pampa. En el transcurso de la jornada en la Feria, se ofrecerán charlas y talleres vinculados a la orientación vocacional para que los estudiantes presentes puedan participar.

También se contará con stands de la Subsecretaría de Juventud, la Subsecretaría de Salud Mental y Adicciones, INADI y ANSES, entre otros.

POR ALICIA PASTOR

## Numerología para des-armar



*"En un trabajo conciso y acotado -dice Alicia Pastor- vamos a hablar de nuestro país a través de los ojos de la Numerología Ontica con diseño Transpersonal, y como plus bosquejamos los dones, talentos, sendero y logro de los candidatos postulantes a presidente en las elecciones de octubre 2023".*

"La numerología transpersonal con diseño Ontico es una herramienta para abrir puertas del subconsciente y acompaña a la persona a salir del laberinto mental. A través de las frecuencias se puede descubrir que hay programaciones que se traen al nacer, el objetivo es conocer, poder iluminar, para hacer consciente lo inconsciente, para reconocer dones- talentos y finalmente sanar", comienza explicando Alicia Mabel Pastor- Coach lector en Numerología Ontica, autora de esta colaboración.

Desactivar mandatos limitantes y creencias que ya no son útiles y dejar de transitar mapas antiguos. Las frecuencias vibran en octavas, como las notas musicales, esas octavas fluctúan, oscilan desde lo positivo a lo negativo, todo el tiempo, al igual que las mareas, tienen un ciclo.

Cuando no se logra vibrar en la frecuencia correcta, estás desafinado y puede ocurrir que la vibración fluctúe de lo negativo a lo destructivo, y se convierta en normalidad, y se pierde la versión del ser. Ese programa que la persona trae al nacer, es cargado con nuevos lenguajes que

hacen que se distorsione o desactualice la información.

Cuando uno nace viene vacío de creencias, reglas y mandatos, pero cada hogar tiene su impronta y los va marcando en el ser. Esa impronta, esas voces acompañan el resto de la vida, juzgan, culpan, desvalorizan, son prejuiciosas, manipuladoras, atemorizan. Y otras voces son edificantes y dan coraje para vivir.

Esas voces van a darle movimiento a las emociones y esas emociones le darán forma a un pensamiento que creará la realidad que uno vive y proyecta y pasará a ser parte de las elecciones de vida, de lo que uno sueña, de lo que uno quiere lograr, de decisiones que uno pueda tomar.

En un trabajo conciso y acotado vamos a hablar de nuestro país a través de los ojos de la Numerología Ontica con diseño Transpersonal, y como plus bosquejamos los dones, talentos, sendero y logro de los candidatos postulantes a presidente en las elecciones de octubre 2023...

Nota completa en: [www.region.com.ar](http://www.region.com.ar)

LEGADO MATERIAL

## Cultura inició el inventario de "Alberto Cortez"



VIENE DE TAPA

Sin duda, la figura de "Alberto Cortez" como artista que recorrió diversas latitudes internacionales con singular éxito, llevó consigo siempre el arraigo a su tierra argentina y su pertenencia pampeana, razón por la cual se hace importante que los más jóvenes puedan conocer su trayectoria artística.

### Biografía

José Alberto García Gallo (nacido en Rancul, La Pampa el 11 de marzo de 1940 y fallecido en Móstoles, Madrid el 4 de abril de 2019), se hizo conocido con el nombre artístico de "Alberto Cortez", como cantautor y poeta argentino nacionalizado español.

Por sus orígenes, la obra de Alberto Cortez muestra una influencia del tango, del folclore argentino y del cancionero popular de Hispanoamérica. Muchos poetas y escritores han dejado huella en su obra como Antonio Machado, Pedro Bonifacio Palacios "Almafuerte", Miguel Hernández o Pablo Neruda. Más adelante su gran referente musical fue Jacques Brel.

Multitud de galardones han reconocido su extensa obra, con más de cuarenta discos publicados y premios tan

importantes como el Grammy Latino a la Excelencia del año 2007 o la Medalla de Oro al Mérito de las Bellas Artes en España en 2015.

Era descendiente de españoles por parte de su padre, José Martiano García, y de italianos piemonteses por parte de su madre, Ana Magdalena Gallo. Con seis años ingresó en la Escuela Nº 31 y también en el conservatorio de música de Rancul, que dependía del Alberto Williams de la Capital Federal, que era el que otorgaba títulos y diplomas.

A los doce años sus padres le envían a San Rafael, provincia de Mendoza, donde vivían sus tíos Leonor e Isidoro. Allí ingresa a la vez en el Colegio Nacional "Manuel Ignacio Molina" para estudiar el bachiller y en el Conservatorio Chopin para proseguir con sus estudios de piano bajo la tutela del profesor Robert Whermouth.

A los dieciocho años ingresa a la Facultad de Derecho y Ciencias Sociales en la ciudad de Buenos Aires, pero meses después abandonó los estudios para dedicarse por completo a su carrera musical...

Nota completa en: [www.region.com.ar](http://www.region.com.ar)

**B&M**  
MECÁNICA INTEGRAL DEL AUTOMOTOR

DIAGNÓSTICO, REPARACIÓN Y MANTENIMIENTO EN GENERAL DE TODAS LAS MARCAS

2954 - 15317540  
2954 - 15525477

Tita Merello  
esq. S. Alvarez, a metros de Rotonda Sur  
[bym.servicios.taller@gmail.com](mailto:bym.servicios.taller@gmail.com)

**ANUN**  
Textiles para el hogar

2954 673695 [anun.com.ar](http://anun.com.ar)

**Diseño de sitios Web**

DigiSapiens.com  
02954 83-4021

**15ª Guíaplano ACTUALIZADA**

Guíaplano REGION  
Santa Rosa, Toay y Zona de Quintas

- Planos sectorizados con coordenadas de S. Rosa, Toay y Zona de Quintas.

Guía de búsqueda de calles con barrios y alturas.

Búsqueda ampliada de Casas de Barrio por Nº

Actualizada con Barrio 108 Viviendas Plan Mi Casa 2023

**\$ 4.000**

CON PLANO DESPLEGABLE COLOR 0,70x1m DE SANTA ROSA

INCLUYE: 15 años de experiencia, 15 años de experiencia, 15 años de experiencia.

TRANSPORTE EXPRESS VAQUE

Buenos Aires, Trenque Lauquen, Carlos Casares, Córdoba, Santa Rosa

Consíglala en su proveedor habitual o en nuestra oficina de Santa Rosa en Independencia 195. Atención al Consumidor: (02954) 387800

Tiene **SENTIDO**  
Lunes a viernes de 6 a 7.30  
**CARLOS MONASTERIO**

TELEVISIÓN PÚBLICA PAMPEANA

**Bibiana & Bairo**  
ESTILISTAS

DAMAS  
CABALLEROS  
NIÑOS

Tel: (02954) 43-2072  
Av. San Martín 654  
Santa Rosa

**Rumbo a los 40 años**

**Gabi And**  
SUPERMERCADOS

Un chico con precios de grande

T. Mason 1163  
Tel: 43-0893

AMPLIA VINOTECA y CARNES DE 1ra CALIDAD  
- ESTACIONAMIENTO PROPIO - ENVIOS A DOMICILIO SIN CARGO

Av. Luro 65  
Tel: 43-2999



## Luis Oga: Es el inicio de un nuevo 25



El Sindicato de Petroleros Privados de Río Negro, Neuquén y La Pampa ya había comprado tierras en 25 de Mayo, para la construcción de 123 viviendas y un Centro Recreativo.

En la última sesión, el Concejo Deliberante de 25 de Mayo aprobó un proyecto del intendente Abel Abeldaño para ampliar el ejido urbano. Será en el sector Este, donde la Mutual del Sindicato de Petroleros Privados de Río Negro, Neuquén y La Pampa, desarrollará una importante urbanización en tierras que ya había comprado para la construcción de 123 viviendas y un Centro Recreativo.

Al respecto, el viceintendente Luis Oga dijo que "Es el inicio de un nuevo 25".

### Adjudicó el EPRC

El Ente Provincial del Río Colorado adjudicó y vendió tierras a la Mutual de Empleados y Obreros Petroleros Privados para la construcción de viviendas en 25 de Mayo. Se trata de tierras que están descartadas de los planes de riego y que se convertirán en un importante proyecto urbanístico para la localidad. En virtud de ello, el Gobernador entregó copia del Decreto 4994/21 por el cual se autoriza al presidente del EPRC, Enrique Schmidt, a representar los intereses de la provincia de La Pampa en la operación de adjudicación y venta de los terrenos.

**125 mil metros cuadrados**  
El proyecto de la Mutual

es crear un emprendimiento urbanístico. Se trata de 125.000 m2, de los cuales 83.000 m2 serán destinados al desarrollo de una urbanización de 5 manzanas, fraccionadas en 123 lotes. El modelo de lotes incluye la caracterización urbana y de construcción a desarrollar, estableciendo parámetros urbanísticos aprobados por el Concejo Deliberante.

### Centro Recreativo

También se prevé un sector que se convertirá en Centro Recreativo. Será un desarrollo de 35.000 m2, con instalaciones aptas para la práctica de deportes a cielo abierto, piletas, canchas y gimnasio cubierto. Además, contará con un área social, con parrillas, salón de reuniones, juegos infantiles y estacionamiento.

### Sede Gremial y Farmacia

Otros 7.000 m2 se destinarán a los edificios destinados a la Sede Gremial, Consultorios Externos y Farmacia Mutual, que tendrá fácil acceso desde y hacia la planta urbana, contando también con estacionamiento...

*Nota completa en: [www.region.com.ar](http://www.region.com.ar) con la visita de la secretaria de Turismo, Adriana Romero*

## 114° Aniversario de La Adela



En La Adela, la actividad turística se destaca, con múltiples posibilidades de aprovechamiento del Río Colorado, recorriendo islas y realizando actividades náuticas.

A fines del siglo pasado existía en la margen izquierda del Río Colorado frente casi al actual puente ferroviario, una casa de comercio llamada "LA ADELA". Allí también en su cercanía estaba ubicada la balsa, medio que permitió durante muchos años el cruce del cauce a personas, carros y arros de hacienda. Erase el paso obligado que comunicaba con extensas zonas de los territorios de La Pampa y Río Negro. A poca distancia del lugar se instalaron después el Juzgado de Paz y el Destacamento de Policía.

Transcurrido un tiempo, la casa de comercio "LA ADELA" cerró sus puertas, aunque se siguió empleando ese nombre cuando se mencionaba el lugar. Y así fué como aquella antigua casa de comercio que desde hace muchos años no existe, dio origen al nombre de esta población, ubicada a orillas del Río Colorado, en el Departamento Caleu-Caleu, Provincia de La Pampa.

La información oficial del Gobierno de La Pampa, da cuenta de que los fundadores fueron: Jorge J. N. Burnighon o Elena Durni de Rei, propietarios del negocio de ramos generales de la época y la fecha establecida como definitiva: el 26 de agosto de 1909.

### La Adela hoy

La localidad pampeana se viene destacando desde hace varios años, por el buen trabajo turístico realizado en lo que han dado en llamar la "Comarca del Colorado", fortaleciendo la integración en ambas margenes del Río que une a la provincia de La Pampa con la vecina Río Negro. En temporada se puede disfrutar de una hermosa playa sobre el Colorado, en un entorno familiar, con servicios del camping municipal y buenas instalaciones en permanente renovación.

Allí es posible hacer un trekking auto guiado por el eco sendero que lleva a lo alto de las bardas, avistando flora y fauna nativa. Durante el recorrido se aprecia una vista panorámica de todo el valle del río Colorado y mejor aún desde el mirador Interprovincial, El Balcón de la Comarca.

La localidad es sede, entre otras expresiones populares, de la clásica "Fiesta de La Barda" y la competencia deportiva pedestre "Dejá Tu Huella en la Barda".

### Producción y el EPRC

El Ente Provincial del Río Colorado desde su creación en 1962, viene llevando adelante acciones para un desarrollo productivo en el área bajo riego de la pro-



También La Adela avanza con la construcción del nuevo Hospital Nivel 4 (con servicio de cirugías y maternidad).

vincia de La Pampa, con la finalidad del aprovechamiento sustentable del río Colorado, que han permitido desarrollar y diversificar la producción en 25 de Mayo, El Sauzal, Colonia Chica, Casa de Piedra, Gobernador Duval y La Adela.

También La Adela avanza con la construcción del nuevo hospital Nivel 4 (con servicio de cirugías y maternidad), que va a descomprimir un poco la derivación a la ciudad de Santa Rosa, porque contará con terapia intensiva, sala de rayos, tomógrafo, consultorios, todo con equipamientos modernos.

### Hospital Nivel 4

**Le strade**  
RENT A CAR  
www.lestraderentacar.com  
L. de la Torre 96 1er Piso - Of. 1 / Santa Rosa, L. P.  
lestraderentacar@gmail.com / lestraderentacar  
Tel: (02954) 414600 - Cel: (2954) 15-667796

**M&M** **Martín & Martínez**  
Estudio Contable e Impositivo  
Trámites Jubilatorios  
C.P.N. Ariel D. Martínez Urquiza 656 - Tel: (02954) 41-9075  
C.P.N. Daniel O. Martín S. Rosa - martinmartinez@cpenet.com.ar

**ABRIMOS NUEVOS CURSOS NIVEL INICIAL NIÑOS, ADOLESCENTES Y ADULTOS, IELTS, TOEFL A PARTIR DE AGOSTO 2023.**  
Matrícula e inscripción a partir del 24 de Julio en ambas sedes horario de 10 a 12 hs y de 18 a 20 hs.  
Garibaldi 254 / Yrigoyen 227  
**VIAJE A REINO UNIDO JULIO 2024**

**Almacén de Ramos Generales donde podrá encontrar artículos de decoración y regalos**  
**Almacén DE RAMOS GENERALES**  
ABIERTO TAMBIÉN SABADO A LA TARDE  
**NEXO HERRAJES**  
- Cerrajería - Accesorios  
CEL: 15514982 Andrada 38 - Tel: (02954) 45-4544 - Santa Rosa

**Feliz Aniversario LA ADELA**  
Saludamos a Autoridades y habitantes ribereños de La Adela, pueblo hermano en la lucha por la defensa de nuestro vital Río Colorado.  
MUNICIPALIDAD DE 25 DE MAYO  
LA PAMPA - PATAGONIA - ARGENTINA  
#NOaPortezuelo alColorado  
enmanosdeMendoza enmanosdetodos

**La Adela**  
En este nuevo aniversario, renovamos el compromiso para mejorar la calidad de vida y producción de nuestra querida localidad  
EPRC Ente Provincial del RÍO COLORADO  
Producción MINISTERIO  
LA PAMPA Gobierno en Acción



POR "AMANCO WAVIN"

## Beneficios del uso de geosintéticos en la construcción

DEL 5 AL 29 DE OCTUBRE

## La madera es protagonista en la 19ª edición de "Estilo Pilar"

CONTENEDORES  
MOVIMIENTOS  
DE SUELO

**Ciudad Limpia** SRL

(2954) 690000 (02954) 433333  
673322 Reclamos: (2954) 15-686810

ASCENSORES - ESCALERAS MECANICAS  
MONTACARGAS - VENTAS - MONTAJE  
REFACCION - MANTENIMIENTO

**GOLOVCA**  
ASCENSORES

Representante comercial de **ThyssenKrupp** ELEVADORES

Tel: (02954) 389555 - Allan Kardec 1445  
S. Rosa - [ascensoresgolovca@hotmail.com](mailto:ascensoresgolovca@hotmail.com)  
[www.ascensoresgolovca.com](http://www.ascensoresgolovca.com)

**GUARDIA:**  
(2954) 629039

**advance**  
CONSTRUCCIONES EFICIENTES

Ruta Nacional Nº 35 km 322,5  
Santa Rosa  
+(549) 02954-412800  
[advancelp.com.ar](http://advancelp.com.ar)  
f advance\_lp

ESCOR design

CALEFACTORES A LEÑA

Av. Sgo Marzo Sur 2312  
Santa Rosa  
Tel: (02954) 41-8258  
[www.escor-design.com.ar](http://www.escor-design.com.ar)

Revestimientos - Sanitarios - Grifería  
Membranas Asfálticas - Tejas losa y metálicas - Distribuidor de chapas  
Viguetas - Ladrillos - Cerámicos

**CORRALÓN**  
AILLAWINKA

Calle 13 esq. 122 - General Pico - Tel: (02302) 42-3264/42-5585



El uso de geosintéticos en la construcción puede ofrecer varios beneficios para preservar el medioambiente (Foto: Geotextiles No Tejidos de Amanco Wavin).

Los geosintéticos son productos versátiles que se utilizan en una amplia gama de proyectos de ingeniería civil y ambiental. Son importantes porque mejoran la estabilidad y el rendimiento de las estructuras geotécnicas, controlan la erosión y proporcionan soluciones de drenaje eficientes. Estos materiales han demostrado su eficacia en una amplia gama de aplicaciones, brindando beneficios significativos en términos de sostenibilidad, durabilidad y seguridad en proyectos de ingeniería civil y ambiental.

Asimismo, el uso de geosintéticos en la construcción puede ofrecer varios beneficios para preservar el medioambiente, ayudando a minimizar el impacto ambiental de las actividades de construcción de diversas formas.

Amanco Wavin dispone del portafolio más amplio de materiales geosintéticos (Geotextiles tejidos, no tejidos, Geomembranas, Geodrenes y Geoceldas, entre otros) así como el único manual de diseño en español y el exclusivo software de cálculo Geosoft®, una herramienta basada en la experiencia

desde hace más de 50 años. Además, la compañía cuenta con el departamento técnico más grande de la industria para brindar soporte en toda Latinoamérica y ayudar a construir de forma responsable, sostenible y duradera.

### Beneficios en el uso de geosintéticos para la construcción:

-Refuerzo y estabilización del suelo: los geosintéticos sirven para reforzar y estabilizar el suelo en diferentes tipos de estructuras, como muros de contención, taludes, terraplenes y rutas. Estos materiales ayudan a mejorar la capacidad de carga del suelo, evitando asentamientos y deslizamientos, y proporcionando una mayor estabilidad a las estructuras.

-Control de la erosión: los geosintéticos son utilizados para controlar la erosión del suelo causada por la acción del agua, el viento u otras fuerzas naturales. Se utilizan en proyectos de protección costera, en riberas de ríos, en taludes y en áreas expuestas al impacto de las olas...

Nota completa en: [www.region.com.ar](http://www.region.com.ar)



CADAMDA - la Cámara de la Madera-, institución nacional pionera en la promoción y posicionamiento de la madera como material sustentable de construcción, obras, cultura, artes y objetos, en el año que celebra sus 120 años participa de la próxima exposición "Estilo Pilar" junto a destacados socios que mostrarán todas las tendencias y novedades en construcción, equipamiento y decoración con madera. La muestra se realizará del 5 al 29 de octubre en el exclusivo entorno de Pilará, ubicado en el kilómetro 56,5 de la Panamericana, prov. de Bs. As.

Estilo Pilar, sin dudas, es la exposición más destacada de diseño, arte y paisajismo de Argentina. Este año, en su decimonoveno capítulo, promete una experiencia inolvidable para los amantes del buen gusto y la creatividad. Su eje conductual es RAICES, un espacio donde límites entre la ciudad y el campo se desvanecen, fusionando las características de ambos entornos. La propuesta es que el visitante se sumerja en un escenario donde convergen la belleza de la vida orgánica y la excelencia del diseño y confort modernos. Inspirada en nuestras raíces autóctonas, la muestra despertará nuevas sensaciones,

ofreciendo una experiencia ecléctica y transformadora para todos aquellos que decidan explorarla.

Para esta oportunidad y con un contexto bellissimo y tan espectacular como el que ofrece el complejo Pilará, CADAMDA, junto a varios protagonistas y socios de la cámara brindará diferentes charlas en distintos días directamente, vinculadas conocer y descubrir los diversos sistemas alternativos de construcción con madera que existen en la actualidad, así como todos sus beneficios ambientales, rapidez de obra, multiplicidad de diseños y adaptabilidad (ya sea en obras nuevas o ampliaciones/ refacciones) y otros aspectos y características de estándares como mantenimiento, cuidados, tipos y clases, etc.

Estarán presentes junto a CADAMDA los directivos de Cassaforma, quienes mostrarán sus modelos realizados en base a su nuevo sistema constructivo conformado por placas OSB y EPS, ideal para hacer que las construcciones sean más rápidas, en cualquier condición ambiental...

Nota completa en: [www.region.com.ar](http://www.region.com.ar)

**Clima Expert**

Somos una empresa especializada en la comercialización de equipos de aire acondicionado y calefacción. Ofrecemos productos de alto rendimiento y calidad asegurada.

NUEVO LOCAL en Av. Luro 140

EQUIPOS DE AIRE ACONDICIONADO SPLIT  
PISO RADIANTE  
TORRE DE ENFRIAMIENTO SINAX.  
RADIADORES  
ROOF TOP WESTRIC FRIJO CALOR X GAS  
CALDERAS DE CONDENSACION  
CALDERAS DE VAPOR INGEBA

BAXI Caldaia TAMECO CIROC BGH RIELLO DAIKIN WESTRIC  
Ingeba GOODMAN TOSHIBA SURREY TCL Midea TROX TECHNIK FLOWING

México 1886 - Santa Rosa  
02954 830746 - 54 9 2954 846554  
[info@climaexpert.com.ar](mailto:info@climaexpert.com.ar)  
f @climaexpertlapampa @clima\_expert

Envíos a todo el País  
[www.climaexpert.com.ar](http://www.climaexpert.com.ar)

nueva ELECTRONICA

CELULARES LIBERADOS - CONVERTORES SMART TV CARGADORES DE NOTEBOOK  
AURICULARES - POTENCIAS AUDIOCAR-CÁMARAS DE SEGURIDAD  
SOPORTES TV MICROFONOS - LUCES LED RGB-CONTROLES REMOTOS

AV. ESPAÑA 788 2954-366050 2954-419440 REDES

**POLERO E HIJOS**  
VENTA DE MATERIALES SANITARIOS

Abierto sábados por la tarde  
San Juan 632/36  
Tel: (02954) 42-6018  
Santa Rosa

Roca Deca Piazza Copea TINACOS Critería Peirano TIGRE Bormann ROWA ferrum



**COSTOS AL DIA**

**Día del instalador gasista matriculado**

| DESIGNACION                           | Un. | Cant. | Mater.    | M. de O.  | Parcial   | Total      |
|---------------------------------------|-----|-------|-----------|-----------|-----------|------------|
| <b>TRABAJOS PRELIMINARES</b>          |     |       |           |           |           |            |
| Limpieza Terreno- Replanteo- Nivelac. | Gl. |       |           | 282.000   | 282.000   | 282.000    |
| Excavación Zanjas p/ Cimientos        | m3  | 21    |           | 404.000   | 404.000   | 686.000    |
| <b>ALBAÑILERIA</b>                    |     |       |           |           |           |            |
| Hormigón Pobre p/ Cimientos           | m3  | 29    | 797.000   | 616.000   | 1.413.000 | 2.099.000  |
| Mampostería Cimientos                 | m3  | 9     | 585.000   | 516.000   | 1.101.000 | 3.200.000  |
| Capa Aisladora Horizontal             | m2  | 27    | 108.500   | 280.000   | 388.500   | 3.588.500  |
| Mampostería Elevación 0.30            | m2  | 131   | 1.740.000 | 1.700.000 | 3.440.000 | 7.028.500  |
| Mampostería Elevación 0.15            | m2  | 105   | 961.000   | 1.000.000 | 1.961.000 | 8.989.500  |
| Encadenado H° A° Pared 0.30           | ml  | 50    | 419.000   | 635.000   | 1.054.000 | 10.043.500 |
| Encadenado H° A° Pared 0.15           | ml  | 40    | 148.000   | 232.000   | 380.000   | 10.423.500 |
| Contrapiso H° Casco                   | m2  | 168   | 343.000   | 357.500   | 700.500   | 11.124.000 |
| Losa Cerámica con Capa Compresión     | m2  | 115   | 1.750.000 | 1.350.000 | 3.100.000 | 14.224.000 |
| Membrana Asfáltica                    | m2  | 137   | 282.500   | 123.500   | 406.000   | 14.630.000 |
| Azotado Hidrófugo                     | m2  | 131   | 440.000   | 384.500   | 824.500   | 15.454.500 |
| Revoque Grueso a la Cal               | m2  | 470   | 1.200.000 | 1.750.000 | 2.950.000 | 18.404.500 |
| Revoque Fino a la Cal                 | m2  | 470   | 1.000.000 | 136.000   | 1.136.000 | 19.540.500 |
| Piso Cerámico Interior con Carpeta    | m2  | 127   | 830.000   | 800.000   | 1.630.000 | 21.170.500 |
| Piso Exterior y Vereda                | m2  | 48    | 495.000   | 302.000   | 797.000   | 21.967.500 |
| Revestimiento Azulejos                | m2  | 27    | 136.500   | 294.000   | 430.500   | 22.398.000 |
| Contrapiso Pendiente s/ Losa          | m2  | 120   | 260.000   | 245.000   | 505.000   | 22.903.000 |
| Revoque Cielorraso                    | m2  | 120   | 62.500    | 671.500   | 734.000   | 23.637.000 |
| INSTALACION ELECTRICA                 | Gl. |       | 600.000   | 930.000   | 1.530.000 | 25.167.000 |
| INSTALACION SANITARIA                 | Gl. |       |           |           |           |            |
| Agua                                  | Gl. |       | 213.000   | 235.500   | 448.500   | 25.615.500 |
| Cloacas                               | Gl. |       | 180.000   | 180.000   | 360.000   | 25.975.500 |
| Artefactos                            | Gl. |       | 393.000   | 120.000   | 513.000   | 26.488.500 |
| INSTALACION DE GAS                    | Gl. |       |           |           |           |            |
| Materiales                            | Gl. |       | 327.000   | 173.000   | 500.000   | 26.988.500 |
| Artefactos                            | Gl. |       | 900.000   | 178.000   | 1.078.000 | 28.066.500 |
| CARPINTERIA MADERA                    |     |       |           |           |           |            |
| Puerta Frente 0.90x2.00               | 1   |       | 210.000   | 251.000   | 461.000   | 28.527.500 |
| Puerta Servicio                       | 2   |       | 350.000   | 48.500    | 398.500   | 28.926.000 |
| Puerta Placa                          | 6   |       | 289.000   | 111.000   | 400.000   | 29.326.000 |
| Ventana 1.60x1.50 con Cortina         | 4   |       | 545.000   | 94.000    | 639.000   | 29.965.000 |
| Ventiluz 0.50x0.50                    | 1   |       | 70.000    | 24.000    | 94.000    | 30.059.000 |
| Frente Placard 2.05x2.40              | 3   |       | 632.000   | 71.500    | 703.500   | 30.762.500 |
| Frente Placard 0.50x2.40              | 1   |       | 92.500    | 33.000    | 125.500   | 30.888.000 |
| Mueble Bajo Mesada 2.50               | 1   |       | 725.000   | 35.500    | 760.500   | 31.648.500 |
| Portión Garage 2.40x2.00              | 1   |       | 774.000   | 87.500    | 861.500   | 32.510.000 |
| Vidrios 3mm.                          | m2  | 13    | 290.000   | 92.500    | 382.500   | 32.892.500 |
| PINTURA                               |     |       |           |           |           |            |
| Latex Exterior                        | m2  | 127   | 179.000   | 286.000   | 465.000   | 33.357.500 |
| Latex Interior                        | m2  | 360   | 306.500   | 600.000   | 906.500   | 34.264.000 |
| Barniz                                | m2  | 68    | 66.500    | 167.000   | 233.500   | 34.497.500 |
| VARIOS                                | Gl. |       |           |           | 3.900.000 | 38.397.500 |
| PROYECTO Y DIRECCION TECNICA          | Gl. |       |           |           | 3.500.000 | 41.897.500 |



A medida que pasa el tiempo, los que somos más grandes en edad notamos cómo se van perdiendo profesiones y profesionales dedicados a tareas manuales y técnicas que resultan fundamentales para la vida diaria, especialmente en el ámbito relacionado con la construcción.

Es que en esta industria, hay diversidad de rubros que requieren de verdaderos profesionales, que estén debidamente capacitados y reconocidos mediante una matriculación que nos garantice su conocimiento, especialización y actualización constante, respecto a los nuevos productos, avances tecnológicos y herramientas

que se incorporan a un mercado moderno, cada vez más sofisticado, con la mirada puesta en establecer mejores normas de seguridad.

En este aspecto, el "gasista matriculado" y debidamente actualizado, resulta fundamental a la hora de requerir sus servicios para cualquier instalación, ya que se trata de un tema delicado en torno éste combustible tan necesario para la vida diaria irresponsablemente, puede tornarse muy peligroso.

Ver habilitados:  
<https://www.camuzzigas.com/guia-de-tramites/gasistas-matriculados/>

VALOR ESTIMATIVO POR METRO CUADRADO -IVA incluido-: \$ 350.000

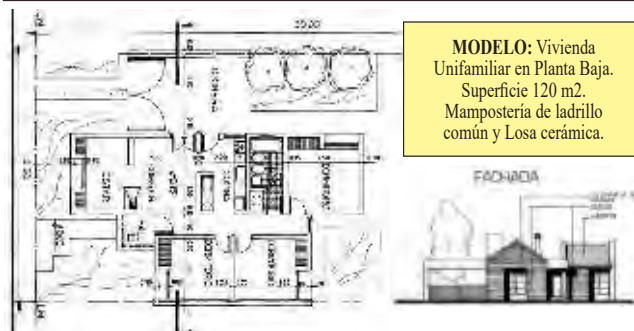

**MODELO:** Vivienda Unifamiliar en Planta Baja. Superficie 120 m2. Mampostería de ladrillo común y Losa cerámica.

**Aclaración Importante:** Los costos son estimativos y para un determinado prototipo. Surgen de consultas a Contratistas y de Comercios locales. Los costos no pretenden dar orientación alguna sobre sus valores para el mercado, dado la dispersión existente especialmente en mano de obra. Los costos sólo pretenden ser una guía para un determinado prototipo de determinado tipo de construcción. Cualquier tipo de cálculo de valores corre por cuenta de quién lo realice.

**Ferretería y Corralón**  
**Don Quique S.R.L.**  
 ☎ 02302-432821  
 📍 2302-558540 / 626388  
 📍 Calle 115 esq. 24 (ex curtiembre), G. Pico  
 🌐 www.ferreteriaycorralondonquique.com

**Saludamos a todos los Instaladores Gasistas Matriculados recordando su día.**

**INSAGAS**  
 MERCADO SANITARIO

- GRIFERIA FV - SANITARIOS FERRUM
- MATERIALES SANITARIOS - GAS
- AGUA - CLOACAS - PLUVIALES
- PISOS - REVESTIMIENTOS
- PISOS ATERMICOS
- EQUIPOS PARA PILETAS

- PORCELANATOS  
**ILVA CERRO NEGRO**

Av. Edison 843 - Santa Rosa  
 Tel: (02954) 42-7173  
 info@insagas.com.ar

**PASTORUTTI | NEORED**  
 MATERIALES ELECTRICOS

SOMOS DISTRIBUIDORES MAYORISTAS Y MINORISTAS  
**ELECTRICIDAD | ILUMINACIÓN | SEGURIDAD**

Casa Central: Av. Circunvalación Sgo. Marzo Sur 455  
 Tel: (2954) 43-2208 / (2954) 42-3404 - Santa Rosa  
 Sucursal Iluminación: Mansilla 44  
 Tel: (2954) 43-8004 - Santa Rosa  
 Sucursal Norte: Av. Circunvalación Sgo. Marzo Norte 147  
 Tel: (2954) 297544 - Santa Rosa

📞 2954-513737  
 🌐 shop.pastorutti.com

- Portones Levadizos Seccionales, automaticos y manuales.  
 - Aberturas en Madera, Chapa, Aluminio y PVC.  
 - Amoblamiento de cocina.  
 - Todos los repuestos para cortinas de madera y PVC.

**aberturas MITRE** Calidad y Servicio respaldados por más de 50 años de trayectoria.

Emilio Mitre 253, Villa Alonso, S. Rosa - (02954) 774800 - mitreaberturas@yahoo.com

**INSUMOS METALÚRGICOS S.R.L.**

Constituyente Sur 1841  
 Línea para trabajos particulares:  
 Cel: 2954-601872  
 Línea para trabajos de corte-plegado e insumos: 2954-702692  
 insumosmetalurgicosr@gmail.com

**METALÚRGICA MARCELO DE LOS SANTOS**

Presentes con nuestro saludo para todos los Instaladores Gasistas Matriculados que el 31 de agosto recuerdan su día.

**MATERIALES BUTAL**  
 AGUA - CLOACAS GAS

IPS Instalaciones para siempre. Grifería de alta tecnología. Peirano. TUBOS CARRERO. LATVYN

📞 2954-442736 📞 (02954) 419941/386474  
 📍 Av. Circunvalación Santiago Marzo y Rucanelo S. Rosa - e-mail: materialesbutalo.sro@gmail.com

**GH COMERCIAL**  
 MATERIALES PARA LA CONSTRUCCIÓN  
 ACOMPAÑAMOS TUS SUEÑOS

Amplia Variedad de productos  
**Cal - Cemento Ladrillos Hierros - Aridos**

📍 Felice 140, S. Rosa 📞 2954 - 593990 🌐 GH COMERCIAL  
 📍 GH.COMERCIAL.LP 🌐 www.ghcomercial.com.ar

**abertecno**  
 TECNOLOGÍA EN ABERTURAS

www.abertecno.com.ar

ELEGÍ ABERTURAS EFICIENTES

**ROSSOTTO**  
 pinturerías<sup>®</sup>

En Santa Rosa:  
 Casa Central: Avda. España 535 - Tel. 02954 - 426533 / 421877 / 416533  
 Sucursal Luro: Avda. Luro 1647 - Tel. 02954 - 423181  
 Sucursal Gil: Gil y Alvear - Tel. 02954 - 436423  
 Sucursal Ameghino: Avda. Ameghino 868 - Tel. 02954 - 422622  
 Sucursal Spinetto: Avda. Spinetto 212 - Tel. 02954 - 456367

Sucursal Trenque Lauquen Bs.As.:  
 Monferrand 569 Tel. 02392 - 410600

🌐 pintureriarossotto 📞 2954 66 4994  
 🌐 pintureriarossotto.com.ar

Enamorate de tu lugar



## Día del Trabajador de Estaciones de Servicio, Garages y Playas de Estacionamiento



El 27 de agosto se reconoce como el día del trabajador de estaciones de servicios y GNC de la República Argentina. La fecha se conmemora por la creación de la Federación Nacional de Estaciones

de Servicio.

Hoy los sectores están agrupados en nuestra provincia a través del Sindicato Obreros de Estaciones de Servicio, Garages y Playas de Estacionamiento de La Pampa.



Entre las novedades del Sector, digamos que el fin de semana que pasó, una nueva y moderna estación de servicio de la marca YPF inauguró en la localidad pampeana de Catrilo, sobre la RN5. Este establecimiento sería el primero en La Pampa

de la nueva imagen de la empresa petrolera, apuntando a las últimas tecnologías de protección y reducción del impacto ambiental, tanto por el lado del expendio de combustibles, como por servicios anexos y las instalaciones del clásico YPF Full.



**Rapibus**

**DE GENERAL PICO**

LUNES A VIERNES  
06:00 hs. sale de domicilio  
13:00 hs. sale de domicilio  
16:15 hs. sale de terminal  
20:00 hs. sale de terminal

SABADOS  
08:00 hs. sale de domicilio  
13:00 hs. sale de domicilio  
17:00 hs. sale de terminal  
20:00 hs. sale de terminal

DOMINGOS  
19:00 hs. sale de terminal  
22:00 hs. sale de terminal

**DE SANTA ROSA**

LUNES A VIERNES  
06:00 hs. sale de terminal  
13:00 hs. sale de terminal  
16:15 hs. sale de terminal  
20:00 hs. sale de terminal

SABADOS  
08:00 hs. sale de terminal  
13:00 hs. sale de terminal  
17:00 hs. sale de terminal  
20:00 hs. sale de terminal

DOMINGOS  
19:00 hs. sale de terminal  
22:00 hs. sale de terminal

**VIAJES CONTRATADOS A TODO EL PAIS**

• Pasajeros y Encomiendas  
OFICINA N°12 - Terminal S. Rosa  
Tel: 02954-385100  
☎ 2302-544915  
LOCAL N° 1 - Terminal G. Pico  
Tel: 02302-42-1909  
www.rapibus.com.ar

**LA SOLUCION A LOS PROBLEMAS DE TEMPERATURA DE SU VEHICULO**

**RADIADORES SANTA ROSA**

Reparación de radiadores de todas las máquinas agrícolas

☎ (02954) 427-105  
☎ (2954) 447163  
Av. Circunvalación Este 1266 - S. Rosa

**Electricidad DEVOTO**

☎ 2954 555843

**IGLESIAS**

REPARACION Y PINTURA AUTOMOTOR

CABINA DE PINTURA PRESURIZADA

UNICO TALLER EN LA PAMPA CERTIFICADO POR:

**CESVI ARGENTINA**

• SISTEMA DE COLORIMETRIA COMPUTARIZADO  
• MAQUINA SACABOLLOS  
• BANCO DE ENDEREZADO HIDRAULICO

Av. Luro 2.708 - Santa Rosa  
talleriglesias@hotmail.com  
Cel: (2954) 510-583  
Tel: (02954) 700-790

Saludamos a todos los integrantes del CERET felicitándolos por estos 26 años comprometidos en el desarrollo de la educación tecnológica.

**Villa Mirasol**  
Municipalidad

Av. San Martín 671  
Tel: (02333) 493011  
Villa Mirasol - La Pampa

EL 16 DE SEPTIEMBRE EN GENERAL PICO

## Se viene la 4ta Competencia Nacional de Robótica

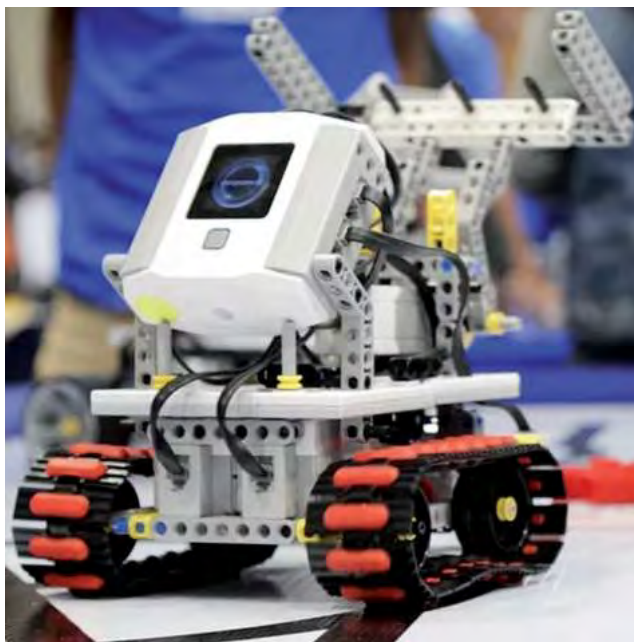

La Facultad de Ingeniería de la UNLPam informó que el sábado 16 de septiembre se llevará a cabo la cuarta edición de la Competencia Nacional de Robótica, el evento que reúne a jóvenes y grandes de todo el país.

Al igual que la edición anterior, el encuentro será en el salón de usos múltiples de la Escuela "Nuestra Señora de Luján" de General Pico, donde se instalarán las plataformas de las diferentes categorías en competencia como fútbol, sumo, laberinto y carreras.

Cada edición crece con la participación de equipos representantes de distintos colegios y universidades de todo el país, y se espera que en esta oportunidad ocurra lo mismo.

Durante toda la jornada chicos y chicas de diferentes edades y puntos del país, comparten el día en los talleres de preparación, generando un marco de intercambio de experiencias y aprendizaje con el objetivo de preparar los robots para competir en las distintas categorías que

promueve el evento.

Esta iniciativa que año tras año, la Facultad viene llevando a cabo, tiene como objetivo inculcar e incentivar el interés por la ciencia y la tecnología en la juventud, a través de una actividad lúdica y recreativa y así despertar el interés en las nuevas generaciones por las nuevas tecnologías.

Además, cabe recordar que la Facultad de Ingeniería, a través del grupo RAFI (Robótica Aplicada de la Facultad de Ingeniería), avanza en la Capacitación en Robótica destinada a docentes de escuelas secundarias con el objetivo de que ellos puedan trasladar sus conocimientos a sus estudiantes y que puedan participar en futuras ediciones de competencia en robótica.

Con entrada libre y gratuita, se espera recibir a un gran afluencia de público como así también de participantes. Aquellos interesados en recibir más información, podrán solicitarla vía mail, a [robotica@ing.unlpam.edu.ar](mailto:robotica@ing.unlpam.edu.ar) o al teléfono 02302 422780 int. 6206. (Difusión FI).

1997 - 29 DE AGOSTO - 2023

## 26 años del Centro Regional de Educación Tecnológica



VIENE DE TAPA

### Producciones intensivas

Respecto del área de producciones intensivas, el CERET trabaja para lograr una producción pampeana innovadora, competitiva y sustentable, capacitando a docentes y productores y asesorando a empresas, instituciones y emprendedores.

Sus plantineros, de reconocida calidad, sirven de insumos para los productores de la Provincia, contando el Centro con varios túneles y dos invernaderos que superan los 3.000 metros cuadrados de superficie. En ellos se realizan pruebas de diferentes materiales para extraer datos de rendimiento y adaptación a la zona. A su vez anualmente se realiza una muestra abierta al público, con el fin de mostrar los cultivos y sus rendimientos, de la cual participan escuelas, productores y empresarios.

### Planta Láctea

La planta láctea del CERET cuenta con un laboratorio de análisis de leche y una planta piloto de productos lácteos, que llevan el nombre de Mamuu, tecnología de última generación para los estándares de calidad y composición higiénico sanitaria. Esta planta elabora leche entera y parcialmente descremada, leche chocolatada, yogur

bebible sabor frutilla y vainilla y dulce de leche de la misma marca.

### El Gobierno busca ampliar, diversificar la producción e incorporar nuevos mercados a Mamuu

El gobernador Sergio Ziliotto planteó el mes pasado, el desafío de "adaptar las estructuras de la planta láctea" que opera bajo la órbita del Centro Regional de Educación Tecnológica -CERET- y, en ese camino, se elaboró el Proyecto de Ley que propone "potenciar la actual estructura jurídica, administrativa y productiva de la planta láctea" para así "ampliar y diversificar la actual producción, sumando mercados a través de la incorporación de mayor territorio a la oferta de sus productos".

En el mensaje de elevación del Proyecto, se informó que "la constitución de un Fideicomiso de Administración en el marco del Código Civil y Comercial Nacional, apunta justamente a generar las bases para garantizar los objetivos mencionados anteriormente, que no sólo redundarán en una mayor producción, sino también, y principalmente, en la generación de nuevos puestos de trabajo"...

Nota completa en: [www.region.com.ar](http://www.region.com.ar)

**SP Semillas Pampeanas**

Felicitemos a autoridades y personal del CERET en este nuevo aniversario

• SEMILLAS Y PRODUCTOS PARA LA HUERTA Y EL JARDÍN  
• FITOSANITARIOS

Calle 28 N° 364 - G. Pico  
Tel: (02302) 327794 / 320122

Saludamos a todo el staff del CERET en este nuevo aniversario

**CENTRO ACOPIADORES DE CEREALES DE LA PAMPA Y LIMITROFES**

Calle 16 N° 338, C.C.180 - C. P. 6360 - General Pico  
Tel: (54)-02302 32-4140 - e-mail: [info@caclp.com.ar](mailto:info@caclp.com.ar) - [www.acopiadoreslapampa.com.ar](http://www.acopiadoreslapampa.com.ar)



POR LA DRA. VALERIA EL HAJ

## Más de 40 mil personas por año sufren una muerte súbita en Argentina



Es fundamental concientizar a la comunidad sobre la importancia de aprender maniobras para Reanimación Cardio Pulmonar (RCP).

La Sociedad Argentina de Cardiología (SAC) y la Fundación Argentina de Cardiología (FAC) han declarado del 21 al 27 de agosto de cada año como la Semana de la Lucha contra la Muerte Súbita para concientizar a la población sobre la importancia de tomar cursos de reanimación pulmonar (RCP) y conocer las maniobras adecuadas para tratar una muerte súbita. La Dra. Valeria El Haj, Directora Médica Nacional de OSPEDYC, explica la importancia de tener hábitos saludables que ayuden a evitar tener enfermedades cardíacas:

Definimos a la muerte súbita (MS) como: muerte natural de causa cardiovascular, que se produce en forma inesperada con un corto intervalo desde el inicio de los síntomas desencadenantes, habitualmente ocurre en menos de una hora o que acontece durante el sueño.

Representa la mitad de las muertes cardiovasculares y el 25% del total de las muertes en adultos. Aproximadamente un 50% ocurre en personas sin enfermedad cardíaca conocida, siendo ésta su primera expresión.

Puede ocurrir a cualquier edad porque no existen indicadores previos. Las personas con mayor riesgo de muerte súbita son los lactantes de hasta 6 meses, y los adultos con enfermedades cardiovasculares vinculadas a la carga genética y los hábitos poco saludables. En

niños y jóvenes la cantidad de casos es menor, y se debe en su mayoría a alteraciones cardiovasculares congénitas.

“Se calcula que más de 40.000 personas por año sufren una muerte súbita en Argentina. La mayoría ocurre fuera de centros asistenciales. Este terrible evento puede suceder a cualquier edad, aunque a medida que pasa el tiempo la probabilidad de que ocurra es mayor”, explica Valeria El Haj, Directora Médica Nacional de OSPEDYC.

La prevención primaria de la muerte súbita consiste en adoptar un estilo de vida saludable basado en una alimentación adecuada, realizar ejercicios físicos periódicos, no fumar, controlar la presión arterial, los valores de azúcar y colesterol, y visitar periódicamente al cardiólogo para hacer chequeos para detectar en forma precoz cualquier enfermedad cardíaca.

La velocidad con la que se reaccione para socorrer a la víctima le ofrece más posibilidades de sobrevivir... “Por cada minuto de retraso en actuar, se pierde un 10% de posibilidades de salvar a esa persona, es por eso que es fundamental concientizar a la comunidad sobre la importancia de aprender maniobras para Reanimación Cardio Pulmonar (RCP)”...

Nota completa en: [www.region.com.ar](http://www.region.com.ar) más el Programa Provincial La Pampa Cardioprotectida

FALLECIÓ EL 15 DE AGOSTO DE 2023

## Un homenaje al Dr. Juan Carlos Ciancarelli



Hace pocos días, falleció en Santa Rosa nuestro amigo y colaborador Dr. Juan Carlos Ciancarelli, quien ejerció en nuestra Provincia con la Matrícula Nacional 30.622 y Provincial 165.

Nacido en Roma, Italia, el 26 de Mayo de 1939. Nacionalizado argentino. De residencia en Santa Rosa, La Pampa, Argentina.

Graduado de la Universidad Nacional de La Plata como Doctor en Medicina (12 de Mayo de 1966).

Fue director del Hospital de Calefú entre 1969 y 1975.

Médico concurrente al Servicio de reumatología del Hospital Francés, los años 1991, 1992 y 1993.

Realizó el curso de Actualización y Perfeccionamiento en Osteopatía Metabólica dictado por la Universidad de Favaloro.

Fue miembro de la Sociedad Argentina de Osteoporosis. Miembro auspiciante de la ceremonia de iniciación de La Década del Hueso y la Articulación 2000-2010 en Buenos Aires, 30 de octubre de 2010 en la Academia Nacional de Medicina.

Falleció en Santa Rosa, el 15 de agosto de 2023, a la edad de 84 años.

Ávido en su interés por ayudar a las personas, Ciancarelli colaboró en estas páginas y entre sus participaciones queremos recordar una en especial, cuyo título señalaba

“El origen del Parkinson está en los intestinos”.

### Obra póstuma

Allí Ciancarelli, como médico rural experimentado, explicaba sobre la importancia de la nutrición para su curación, para el “Paciente Asmático Bronquial Crónico Alérgico a los Broncodilatadores y Corticoides”. Tal cual era el título de su libro, que con toda generosidad ha dejado como obra póstuma, para que todo interesado pueda bajarlo libremente en archivo PDF desde Internet.

La nota completa del Dr. Ciancarelli, el lector podrá revivirla en su totalidad desde el link:

<https://www.region.com.ar/productos/semanario/archivo/noticias-la-pampa/origen-del-parkinson-en-los-intestinos-1440.html>

Y el libro puede bajarse gratis en PDF en <http://www.tratamientoparaelasma.com/>

Éste es nuestro homenaje a quien fuera en vida un calificado profesional y buena persona, recordando su buen hacer, su filantropía, sus cualidades como ser humano, que ahora pasa a ser parte de nuestros gratos recuerdos.

Nuestros mejores deseos y solidaridad para su familia que lo sobrevive.

## Muy buena participación femenina en el Taller de Tiro Nivel 1 del SRTC



Muy buena participación femenina tuvo el último “Taller de Introducción al Tiro” Nivel 1, especial mujeres, realizado el pasado sábado 19 de agosto en el polígono del Santa Rosa Tiro Club (SRTC). Durante la jornada se abordaron los temas: Perfeccionar tu posición de tiro. Dominar técnicas avanzadas. Mejorar tu empuñe y precisión. Conocer a fondo las funciones del arma y

las municiones. Aprender y aplicar medidas de seguridad fundamentales.

Desde el SRTC expresaron: “Les agradecemos a todas las mujeres que se animaron y nos acompañaron”.

Entre las actividades próximas a desarrollarse en el Club, este sábado 26 será la Clasificación para el 3er Torneo Federal de IDPA y el domingo 27 el desarrollo del mismo.



**Entrená tu destreza. Desafía tus límites.**

**SANTA ROSA TIRO CLUB**  
Uníte al club. ¡Líderes concientizan. ¡Líderes vencen!

CAPACITACIONES / TRÁMITES / PEDANAS • [www.srtc.com.ar](http://www.srtc.com.ar) 737477

**EL PROGRESO SEGUROS S.A.**

Avellaneda 54 / Telefax: 43-3341  
harostegui@elprogreso seguros.com.ar

N° de inscripción de SSN El Progreso 0716  
Atención al asegurado 08006668400  
Organismo de control argentina.gob.ar/ssn

SSN SUPERINTENDENCIA DE SEGUROS DE LA NACIÓN

**Munición de recarga FQ para entrenamiento**

**ARMERIA QUINTANA**

+54 2954 428421  
Av. Luro 1355 - Santa Rosa  
[www.ferreteriaquintana.com.ar](http://www.ferreteriaquintana.com.ar)

Instagram: @armeriaquintana  
Facebook: ferreteriaquintana

**INDUSTRIA ADHERIDA COMPRES PAMPEANO**  
MINISTERIO DE LA PRODUCCIÓN

**RICHTER**  
CARPINTERÍA Y DISEÑO

Cel: 2954 685728  
SANTIAGO ALVAREZ 1.756 SANTA ROSA

**Alberto Enrietti**  
ARQUITECTO

edison 857  
arquitectoenrietti@gmail.com  
cel. (02954) 15-596052  
Telefax: (02954) 450101  
6300 santa rosa - la pampa

• Armas • Municiones • Indumentaria • Cuchillería  
• Asesoramiento Taller Integral • Permisos de caza  
• Receptoría de trámites de RENAR

**ARMERIA ELTAJAMAR**

Alvear 417  
Tel: (02954) 41-3016  
Cel: (02954) 15551284 • [armeriaeltajamar.com.ar](http://armeriaeltajamar.com.ar)  
eltajamar@cpenet.com.ar / Santa Rosa



## Destacada participación pampeana en la feria de artesanías de Berazategui



La Casa de La Pampa en Buenos Aires acompañó la participación de artesanos de Santa Rosa y General Pico en la 16ª edición de la Feria Nacional de Artesanías, que reúne a los más destacados artesanos del país. La muestra tuvo lugar del 17 al 21 de agosto en el Centro Municipal Roberto De Vicenzo de Berazategui, provincia de Buenos Aires, con una importante afluencia de público.

Entre los más de 500 expositores -que participan únicamente con invitación luego un exhaustivo proceso de selección-, estuvieron presentes los artesanos pampeanos Juan Pérez y Natalia Martínez (cerámica); María

Alejandra Rivas (vidrio); Jorge Castro (marroquinería); Bautista Brinatti (vidrio); y Nelson Bergues (porcelana fría).

### Artesanía ranquel de excelencia

Los ceramistas santarrosenses Juan Pérez y Natalia Martínez, de Tierra Ranquel Cerámica, desde hace varios años exponen sus trabajos en la feria de Berazategui.

"Para nosotros es muy importante poder venir y poder hablar de nuestra cultura ranquel, porque tenemos imágenes como las esculturas de la Machi, del newen, y la gente pregunta, quiere saber qué significa, y ese es un lindo contacto".

## EXCUSAS PARA SALIR

EN SANTA ROSA-TOAY  
• Cine Milenium



**Películas:** "Megalodón 2: El gran abismo", "Tortugas Ninja: Caos Mutante" y "Háblame". Días y horarios en: [cinesantarosa.com.ar](http://cinesantarosa.com.ar)

• **CMC:** Quintana 172.  
-Vie. 25 a las 20 hs: Homenaje al tatuaje y banda llovedaiana en vivo.  
• **CC-MeDASur:** Belgrano y Buodo.  
-Vie. 25 a las 21 hs: Concierto de agosto de la Banda Sinfónica. Gratis.



-Sáb. 26 a las 21 hs: Stand up de Lucas Upstein "Ya no se puede decir Nada TODO" [boleteria.com.ar](http://boleteria.com.ar)

• **La Porfiada:** Forns y Artigas 2.030.  
-Vie. 25 a las 21 hs: "Relatos Sonoros" con Josefina Bravo y Sol Riscosa. Músico: Juan Fadón.  
-Sáb. 26 a las 21:30 hs: Folclore y baile con "Che Bairoletto". \$ 1.500.  
• **Casino Club:** Ruta 5 y Circunvalación Este.



-Vie. 18 a las 23:30 hs: Cena show cumbia y cuarteto con Federico Aguilar. \$ 100.

• **La Previa:** Lagos 457  
-Vie. 25 a las 21:30: Folclore con el grupo Corazón Folclórico e invitados. \$ 900.  
• **Paradiso Cinema & Tea-**

tro: Av. Eva Perón 2.695.



-Sáb. 26 a las 21 hs: Obra "Inigualables" con Carmen Barbieri, Nito Artaza y Miguel Ángel Cherutti. \$ 6.000. [Plazaneta.net.com](http://Plazaneta.net.com)

• **Bardo:** Alvear 58  
-Sáb. 26 a las 22 hs: En vivo Ema Alfonzo y Marina Roldán más artistas invitados.

• **Club El Fortín:** 9 de Julio 652.

-Sáb. 26 a las 21 hs: El Entrevenero de peña.

• **113 Parrilla y Restaurant:** Av. Eva Perón 3.820.

-Sáb. 26 a las 22: Peña baile con bandas en vivo.

• **Plaza Martín Fierro:** Edison y Wilde.

-Dom. 27: Festejos día de las infancias. Ema Alfonzo en vivo.

• **Espacio Cine INCAA:** Quintana 162. A las 19:30 hs. \$ 400 (Estud. y jub. \$ 200).

-Vie. 25: Cortometraje: "Aquí y allá" / Film: "Wanderlust". Cine con perspectiva de género, gratis.

-Dom. 27 y mie. 30.: "Maestróm 2001"

• **Autódromo de La Pampa: Toay.**

-Dom. 27 a las 11 hs: Rally Race Bike tres categorías.

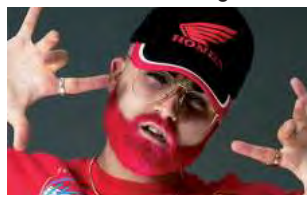

-También se anuncia desde redes sociales el espectáculo musical "Perro Primo al piso". [@perroprimoc420](https://www.instagram.com/perroprimoc420)

### INTERIOR PROVINCIAL

• **En General Pico:**  
-Vie. 25 a las 21 hs: Lucas stand up "Ya no se puede decir nada TODO". \$ 4.000. En Centro Cultural Médano. (más en: [www.region.com.ar/agenda](http://www.region.com.ar/agenda) y en [Instagram](https://www.instagram.com))

## ANIVERSARIO COMERCIAL 27 años de NEO Ortopedia



NEO Ortopedia es un centro especializado en el tratamiento del pie. Se focaliza en la prevención y la educación, con el objeto de mejorar la calidad de vida de sus clientes.

Desde sus inicios, en 1996, NEO trabaja en brindar bienestar de las personas sin importar las edades o actividades en las que se desempeñan.

NEO se destaca por elaborar plantillas ortopédicas artesanales que dan respuesta a cada una de las demandas.

Esto es posible gracias al estudio de la Baropodometría y del análisis de la postura. Además cuenta con su propio taller de elaboración de órtesis plantares.

En la ortopedia se trabaja desde una mirada integral de la problemática del pie, por eso brindan también Atención Podológica.

También brindan el servicio de venta de productos de rehabilitación y alquiler de productos hospitalarios.

A principio de este año inauguró NEO Ortopedia Deportiva en Av. Perón 7.772, Toay ampliando la atención para satisfacer la demanda en esa ciudad.

Siempre brindando servicio en forma itinerante en distintas localidades de interior de la Provincia.

### Plantillas personalizadas

Desde sus inicios, el equipo profesional ha notado que sus pacientes no son sólo personas que se dedican a realizar alguna actividad deportiva o que tienen algún problema postural evidente, sino trabajadores y trabaja-

doras que desean mejorar su postura en sus espacios y lugares de trabajo.

### ¿Cómo hace NEO para ofrecer productos personalizados?

Disponiendo de tecnología de alta precisión y personal especializado en la temática. El estudio más importante es la Baropodometría Computarizada, un estudio de la marcha o pisada, que analiza el pie en posición estática y dinámica, así como su relación con otras estructuras como la rodilla, la cadera o la columna. Realizando un correcto estudio de la marcha se pueden prevenir la aparición de lesiones musculares y osteoarticulares como los esguinces de repetición, metatarsalgias, fascitis plantares, espolones calcáneos, tendinitis, sobrecargas musculares, etc.

Con esa información, particular de cada paciente, el equipo técnico realiza la confección de las Ortesis Plantares, conocidas como plantillas ortopédicas, que se adecúan a cada pie y a cada postura. Las órtesis se realizan en el propio taller del NEO, lo que permite mayor control en la materia prima, en la producción, en la entrega y pos venta de los productos. Además, permite que en los llamados de conformidad de los usuarios se pueda detectar mejoras y realizar ajustes del producto en cuestión de minutos.

Como vía de comunicación se puede solicitar turno al WhatsApp 2954 517744 o comunicarse al teléfono fijo 02954 454654.

**Ortopedia NEO**  
¡GRACIAS! a cliente, amigos y proveedores, por su apoyo en estos años  
27 Años  
Tel: 02954 454654  
2954 517744  
AV. EDISON 994 (esq. Civit) - [www.ortopedianeo.com](http://www.ortopedianeo.com)

**María del Rosario Martínez**  
HIPNOTERAPEUTA PROFESIONAL  
Sesiones de Hipnoterapia personalizadas, presenciales o a distancia.  
Colegiada SIHC-ESP-2020-1619  
Allan Kardec 896 - Santa Rosa - WhatsApp: 2954 625929  
[www.hipnosisclinica.com.ar](http://www.hipnosisclinica.com.ar) - [www.hipnoterapeutaprofesional.ar](http://www.hipnoterapeutaprofesional.ar)  
CUIT: 27-11831851-5 - IIBB: 187729/4 - Hab. Municipal: 27004

Vos te renovás VIAJANDO. Nosotros, con otro Okm.  
**Expreso Alberino**  
SERVIDO CIAJA  
Expreso Alberino

| FARMACIAS DE TURNO EN SANTA ROSA   |   |
|--|---|
| Los turnos son desde las 8:30 del día indicado hasta las 8:30hs. del día siguiente |   |
| <b>VIERNES 25/08</b>   | <b>MARTES 29/08</b>                         |
| AMEGHINO - Ameghino 587.....414441   | COSTABEL - Uruguay 350.....425273           |
| BAGLIANI - B. Mitre 134.....417500   | DEMARIA - Av. Belgrano (N) 672.....427297   |
| DEL SOL - Urquiza 490.....418006   | PALASCIANO - Yrigoyen y Moreno.....416400   |
| PONCE - Av. Edison 1248.....387778   | PIO XII - Ameghino y Pio XII.....427400     |
| SADOWSKI II - Av. Uruguay 681.....418155   | WEIGEL - Caverro 306.....415651             |
| <b>SABADO 26/08</b>  | <b>MIERCOLES 30/08</b>                      |
| FARMACITY - Avellaneda 236.....700999  | ESPAÑA S.C.S. - Gil y España.....425169     |
| FERRATTO - Raúl B. Díaz 1795.....410809  | LIBERTAD - Unanue 514.....431903            |
| INTEGRAL - Juan Schmidt 1058.....410809  | LUTILSKY - Luro e Yrigoyen.....410381       |
| SAN ANDRES - Autonomista 846.....457776  | SANTA CECILIA - Spinetto 897.....414444     |
| SANTA LUCIA - Luro 565.....416661  | VIAL - Gentili 846.....413300               |
| <b>DOMINGO 27/08</b>   | <b>JUEVES 31/08</b>                         |
| BELGRANO - Belgrano (Sur) 442.....416239   | AUSTRAL - Ameghino y Valera.....415100      |
| BUTALO - Unanue 366/372.....410555   | CAZAUX - Garibaldi 498.....415600           |
| PAMPA S.R.L. - España 490.....430862   | PASTEUR - Escalante y Pico.....410110       |
| POLYFARMA - 1º de Mayo y R.B. Díaz.....417400                                      | SANITALIX - Av. J. D. Perón 2715.....270973 |
| QUINTANA - Gral. Pico 258.....413757   | WALL MAPU - R. S. Peña 915.....834344       |

**Reflexología** Jorge Antonio Gómez  
TURNOS al Cel: 2954 331766 de 16 a 19 hs.  
Atención: lu. a vie. 9 a 12 y 16 a 20 hs.  
**Digitopuntura** Independencia 573 - S. Rosa

**Dr. WALTER VISÑUK**  
MEDICO FISIATRA  
M.P.:2337 - M.E.:1336  
ESPECIALISTA EN MEDICINA FISICA Y REHABILITACION  
**CIMFYR**  
CENTRO INTEGRAL DE MEDICINA FISICA Y REHABILITACION  
Tel (02954) 388433 - (2954) 337710  
info@cimfy.com.ar - @f