



NOTAS COMPLETAS Y DIARIO DEL VIAJERO



REGION®

Un puente de comunicación - 33º año de circulación

Declarado de Interés Legislativo por la Cámara de Diputados de La Pampa

Del 30 de junio al 6 de julio de 2023 - Nº 1.543 - INPI 1983083 - Redacción: Independencia 195, Santa Rosa LP (02954) 387800 / (2954) 317541 - info@region.com.ar - www.region.com.ar - Dir. Prop.: Gerardo Yanes

@regionempresaperiodistica



Colapsó el Paso Pehuenche y quedará cerrado por tiempo indeterminado

"Tiro Práctico" en Santa Rosa



La Federación Argentina de Tiro Práctico aprobó la admisión del Santa Rosa Tiro Club para que se desarrolle esta disciplina internacional en la Institución y por lo tanto, el próximo sábado 9 de julio habrá un Torneo Inaugural de 6 etapas - 110 disparos, con tiradores de todo el país, cuya inscripción está abierta...

El Senado de la Nación distinguió a CONIN



Al cumplir treinta años de trayectoria en la lucha contra la desnutrición infantil, el Senado de la Nación distinguió a la Fundación CONIN en reconocimiento a su exitosa trayectoria de 30 años, en la lucha contra la desnutrición infantil, recibiendo la distinción el Dr. Abel Albino, gestión promovida por la senadora Nacional por Córdoba, Carmen Álvarez Rivero...



"Todo lo que aparece como nieve en todo el año, esta vez cayó como lluvia en un solo fin de semana", así lo graficó el titular de Vialidad Nacional en Mendoza, Guillermo Amstutz, explicando que la lluvia ocurrida el pasado fin de semana provocó volúmenes de caudales de agua que terminaron inhabilitando la RN 145 en el Departamento Malargüe, la cual nace en Bardas Blancas, en su intersección con la RN 40 y avanza hacia el Paso Pehuenche a Chile, al causar dos grandes socavones "que se comieron la ruta", descalzando el camino y haciendo intransitables algunos tramos. El problema mayor se habría dado debido a una una fuerte crecida del Río Grande.



Dos grandes socavones del lado argentino "se comieron la ruta", descalzando el camino y haciendo intransitables algunos tramos de la RN 145.

En el caso de la Ruta 115

chilena, que va desde el límite hacia la ciudad de Talca, la situación según se informó, es todavía más complicada, con grandes abismos a la orilla del camino, habiéndose

erosionado el terreno dramáticamente. En el caso del vecino país, todo el acontecimiento climático fue peor que en Argentina, dejando localidades ais-

ladas, teniendo que lamentar pérdidas humanas y serios problemas de infraestructura en las principales rutas, incluso en la Autopista 5 Panamericana...

Vacunación para prevenir meningitis



Con la llegada de la época invernal, los niños permanecen más tiempo en lugares cerrados y pueden estar más expuestos a contraer la enfermedad. Es por eso que se hace necesario tomar medidas de prevención

y, sobre todo, alertar sobre la importancia de mantener buenas coberturas de vacunación, que de acuerdo al Ministerio de Salud de la Nación disminuyó en 2022 y en consecuencia los casos se duplicaron...

Día del Arquitecto



Este viernes 30 se inaugura en el CMC de Santa Rosa, la muestra "Postales de arquitectura Luis Tierno", en honor al profesional Matrícula Honorífica Nº 001 del CALP.

Este sábado 1º de julio, la Federación Argentina de Entidades de Arquitectos (FADEA), celebra en nuestro país el "Día del Arquitecto Argentino", cuya Matrícula en nuestra Provincia está representada por el Colegio de Arquitectos de La Pampa (CALP), que en estos días

viene realizando la séptima edición de las Jornadas de Arquitectura Pampeana (JAP VII), que se iniciaron el pasado 9 de junio y se extenderán hasta al sábado 29 de julio. Este sábado 1º a las 21 hs, es el festejo anual de los profesionales en el Hotel Mercure de Santa Rosa...

Colorimetría: claves para crear espacios armoniosos



"La colorimetría es la disciplina que estudia el efecto de los colores en la percepción de los espacios y se convierte en una herramienta fundamental para los arquitectos e interioristas", señala la Arquitecta e Interiorista Paula Zendron. En esta entrega, la profesional nos brinda algunos consejos sobre la aplicación de este concepto en nuestros hogares...

Costos actualizados de la Construcción

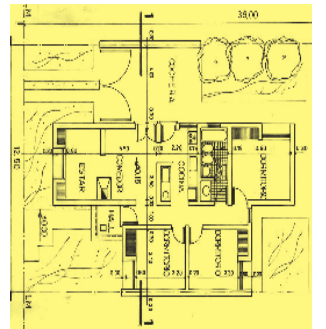

Cada último viernes del mes publicamos sobre el modelo de una vivienda unifamiliar en Planta Baja, de una superficie de 120 m2, construida en mampostería de ladrillo común y losa cerámica, los costos actualizados del M2.



Lestrade
RENT A CAR
www.lestraderentacar.com
L. de la Torre 96 1er Piso - Of. 1 / Santa Rosa, L. P.
lestraderentacar@gmail.com / lestraderentacar
Tel: (02954) 414600 - Cel: (2954) 15-667796

M&M **Martín & Martínez**
Estudio Contable e Impositivo
Trámites Jubilatorios
C.P.N. Ariel D. Martínez Urquiza 656 - Tel: (02954) 41-9075
C.P.N. Daniel O. Martín S. Rosa - martinmartinez@cpenet.com.ar

ESCUELA DE INGLÉS
23 años de experiencia e idoneidad en la enseñanza de inglés.
St. Mary's
Exámenes UNLPam SAT - TOEL - IELTS Exámenes Internacionales UNIVERSITY OF CAMBRIDGE ESOL Examinations
Garibaldi 254 | 418618
saintmaryslp@gmail.com | St. Mary's School of English

Tiene SENTIDO
Lunes a viernes de 6 a 7.30
CARLOS MONASTERIO
TELEVISIÓN PÚBLICA PAMPEANA

EN EL MARCO DEL 70º ANIVERSARIO
Muestra fotográfica itinerante de la DPV en Santa Rosa



La Muestra Fotográfica Itinerante organizada por la Dirección Provincial de Vialidad, quedó inaugurada con la presencia del gobernador Sergio Ziliotto, funcionarios del Poder Ejecutivo, empleados, ex empleados y familiares.

Esta intervención cultural tiene como objetivo recrear a través de la fotografía la historia de la institución, que nació en 1953 cuando en la Provincia existían sólo 40 kilómetros de rutas pavimentadas, hasta llegar a la actualidad con más de 4.000 kilómetros de asfalto, integrados por 2.300

kilómetros de rutas provinciales y 1.700 kilómetros de rutas nacionales, además de la extensa red terciaria y funciones que nacieron en respuesta al desarrollo tecnológico, industrial y productivo de la sociedad, como así también a los cambios de paradigmas culturales.

La presentación de la Muestra Fotográfica Itinerante, en Santa Rosa, es la cuarta y última jornada de exposición, ya que la misma ha recorrido lugares neurálgicos como son las ciudades de General Pico, General Acha y la localidad de Chacharramendi.

Este espacio de encuentro, reúne a empleados y personal jubilado de la DPV, quienes son parte de los progresos y adelantos que ha tenido la institución, su protagonismo en la historia y desarrollo de la Provincia, ubicándose siempre del lado de los habitantes de cada rincón de La Pampa para construir y mantener caminos que hagan las distancias entre centros poblacionales, el campo y las ciudades más dinámicas, propiciando la comunicación terrestre, la integración territorial para beneficios productivos, económicos, sociales, de salud, educación y seguridad a los y las pampeanos, como así también a quienes transitan por la Provincia por razones turísticas, comerciales o productivas...

CERRARÁ POR TIEMPO INDETERMINADO
Colapsó el Paso Pehuenche



En el caso de Chile, todo el acontecimiento climático fue peor que en Argentina, dejando localidades aisladas, teniendo que lamentar pérdidas humanas.

VIENE DE TAPA

Cristo Redentor también cerrado

Aunque aparentemente en menor medida, la RN 7 del Paso Cristo Redentor también quedó intransitable debido a socavones en el camino del lado argentino y grandes desprendimientos de piedras sobre la Ruta 60 del lado chileno.

La DNV Argentina está trabajando en la pronta recuperación de la RN7 -que llevará varios días-, ya que hay gran cantidad de camiones varados con mercadería en esta vía comercial, una de las más importantes en la conexión de ambos países.

Pehuenche cerrado por tiempo indeterminado

Al momento de esta nota, aún continuaba las tareas de evaluación de los daños causados, pero sería evidente el cierre de esta ruta del corredor binacional por tiempo indeterminado, razón por la cual habrá que informarse debidamente antes de dirigirse a la zona.

Los primeros intentos serán los de recuperar -por medio de desvíos a determinarse-, la transitabilidad del paso por parte de vehículos livianos, pero puede llevar un largo tiempo, inclusive por el hecho de que las condiciones climáticas a futuro no resultarían muy satisfactorias.

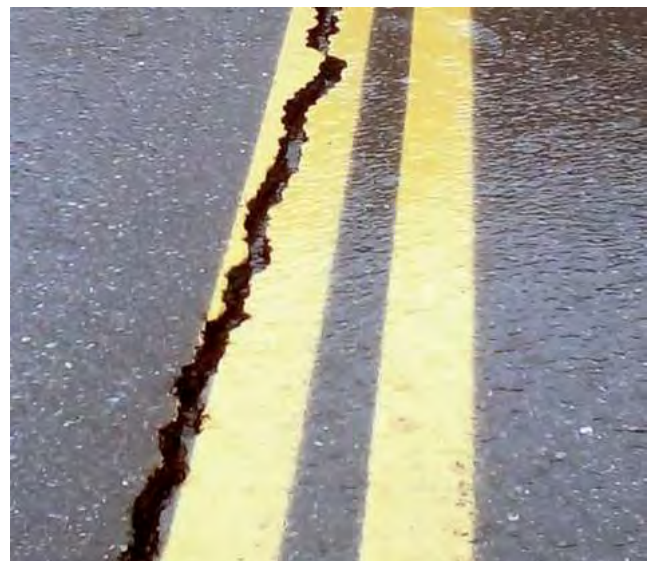

El deterioro del pavimento en distintos tramos del Corredor Bioceánico resulta muy notable y es motivo de estudios.

En su 70º aniversario, saludamos a quienes forman parte de la Dirección Provincial de Vialidad de La Pampa.
¡Felicidades!



Guíaplano
ACTUALIZADA
- Planos sectorizados con coordenadas de S. Rosa, Toay y Zona de Quintas.
Guía de búsqueda de calles con barrios y alturas.

Guíaplano REGION
Actualizada con Barrio 108 Viviendas Plan Mi Casa 2023
15^{ta} Edición
INCLUYE: Transporte Expreso, Transporte Público, Transporte de Buses, Transporte de Camión, Transporte de Camión, Transporte de Camión, Transporte de Camión.

\$ 4.000
Búsqueda ampliada por Nros. de Casas de Barrio
+ PLANO COLOR 0,70 x 1m de SANTA ROSA
Consíglala en su proveedor habitual o en nuestra oficina: Independencia 195 S.Rosa
Atención al Consumidor: (02954) 387800

Gabi And
SUPERMERCADOS
Un chico con precios de grande
Rumbo a los 40 años
AMPLIA VINOTECA y CARNES DE 1ra CALIDAD
Adherido a: PampaPagos Pague sus impuestos y servicios
- ESTACIONAMIENTO PROPIO
- ENVIOS A DOMICILIO SIN CARGO
T. Mason 1163 / Tel: 43-0893
Av. Luro 65 / Tel: 43-2999

Diseño de sitios Web
DigiSapiens.com
02954 83-4021

POR 30 AÑOS DE TRAYECTORIA

El Senado de la Nación distinguió a CONIN



VIENE DE TAPA

CONIN es una Organización Sin Fines de Lucro fundada por el Dr. Abel Pascual Albino en la provincia de Mendoza, Argentina, en el año 1993.

Albino tomó el método de CONIN Chile, ideado por su fundador el Dr. Fernando Mönckeberg. Su lucha contra la desnutrición infantil hizo de Chile un país con altos estándares en salud, baja mortalidad infantil, e indicadores de desarrollo humano y social superiores a los de países con ingreso per cápita de similar cuantía. El método chileno (Centros de Tratamiento) fue complementado en Argentina con los Centros de Prevención de Desnutrición Infantil y Promoción Humana.

La Fundación CONIN, con sus 111 Centros de Prevención de Desnutrición en la República Argentina, donde ha recuperado a más de 38.000 niños en sus 30 años de actuación, y en su nuevo Centro de Recuperación Nutricional donde interna hasta 32 niños desnutridos graves junto con sus madres, se ha convertido en un ejemplo, con su metodología, para todo América Latina.

Abel Albino

En relación a este importante premio, el Doctor Abel

Albino comentó: "Este reconocimiento a nuestra tarea es muy valorable, porque visibiliza quizá el mayor problema para el desarrollo futuro de nuestro país que es la desnutrición infantil. Quisiéramos que esta valoración tan alta sobre la necesidad de combatir este flagelo, se vea alguna vez plasmado en políticas de estado permanentes, sustentables y eficaces".

Presencia en La Pampa

Conin trabaja actualmente en 18 provincias de nuestro país, entre las cuales se encuentra La Pampa, desarrollando actividades desde junio de 2011.

Posteriormente, en septiembre de 2012 se logró inaugurar en Santa Rosa el Primer Centro CONIN en la Provincia (**ver REGION® N° 1.051 y 1.501**), de la mano de la Asociación NUTRIN La Pampa, presidida por Rosario Marchionni, en un acto que contó con la presencia del Dr. Albino, fundador y presidente de la Fundación CONIN.

El Centro pampeano está ubicado en Padre Farinatti y Francia en el barrio Villa Germinal de la ciudad de Santa Rosa. Con esta inauguración se cristalizó el sueño de un grupo de santarroseños empeñados en la tarea de erradicar la desnutrición infantil.

1° DE JULIO

Día del Arquitecto Argentino

Este sábado 1° de julio, la Federación Argentina de Entidades de Arquitectos (FADEA), celebra en nuestro país el "Día del Arquitecto



Argentino", cuya Matrícula en nuestra Provincia está representada por el Colegio de Arquitectos de La Pampa (CALP), organización civil que se creó en el año 2015 mediante la Ley Provincial N° 2878, e inició formalmente sus actividades en diciembre del 2016.

CALP

El Colegio de Arquitectos de La Pampa es una institución con personería jurídica de derecho público, no estatal; con capacidad legal para actuar pública o privadamente, con sede en la ciudad de Santa Rosa y una delegación en la ciudad de General Pico. El Colegio tiene como finalidad el cumplimiento de lo establecido por la Ley, ordenar y reglamentar el ejercicio de la profesión, velar por el cumplimiento de una buena y ética laboral profesional y proteger los intereses de sus matriculados/as así como de la comunidad y los comitentes.

VII JAP 2023

En estos días, el CALP viene realizando la séptima

edición de las Jornadas de Arquitectura Pampeana (JAP VII), que se iniciaron el pasado 9 de junio y se extenderán hasta al sábado 29 de julio, período durante el cual se realizarán visitas a empresas, cursos, concursos, debates, muestras, curso de fotografía, recorrido fotográfico, charlas y otras actividades, tanto en la ciudad de Santa Rosa como en General Pico y todas destinadas al público en general.

Actividades Viernes 30:

En el CMC de Santa Rosa: Muestra "Postales de arquitectura Luis Tierno" (hasta el 20 de julio).

-A las 18:30 hs: Charla fotográfica de Lucas Briske.

Actividades mes de julio:

-Sábado 1°: "Fiesta CALP, festejamos nuestro día"

-Jueves 6: 1ra clase curso de fotografía con Gonzalo Viramonte

-Viernes 7: "Charla a cargo de Luis Tierno"

-Jueves 13: 2da clase Viramonte curso fotografía

-Jueves 20: 3ra clase Viramonte curso fotografía

-Jueves 27: 4ta clase Viramonte curso fotografía

-Sábado 29: Recorrido fotográfico Viramonte

**Soñar,
proyectar,
construir.
Feliz día
a todas las
Arquitectas
y a los
Arquitectos**

INSAGAS
MERCADO SANITARIO

- GRIFERIA FV - SANITARIOS FERRUM - PISOS
- PORCELANATOS - REVESTIMIENTOS
- MATERIALES SANITARIOS - GAS - AGUA - CLOACAS
- PLUVIALES - PISOS ATERMICOS - EQUIPOS PARA PILETAS

Termotanques solares

PEISA
CALEFACCION + AGUA CALIENTE

Av. Edison 843 - Santa Rosa
Tel: (02954) 42-7173 - info@insagas.com.ar

CONTENEDORES - MOVIMIENTOS DE SUELO



Ciudad Limpia SRL

Saludamos a todas las Arquitectas y los Arquitectos en su día.

☎ (2954)
690000
673322
☎ (02954)
433333

Reclamos: (2954) 15-686810

Saludamos a todas las Arquitectas y los Arquitectos en su día.

Humberto Villalba
PINTURA PROFESIONAL

**ESPECIALISTA
EN APLICACION
DE REVOQUE
PLASTICO**

Contamos con herramientas que garantizan la integridad de los obreros y permiten trabajos **SEGUROS y CONFIABLES.**

Tel: (02954)
15665277
Santa Rosa

¡Feliz día Arquitectas y Arquitectos!

arQuicolor
revoques plásticos

LLANA
pinturas y revestimientos

PINTURERIAS QUIMTEX EXPRESS

Revoque Plástico para Muros Medianeras, Interiores, Exteriores

Policia de Territorios y Victor Lordi
Tel: (02954) 561214 | Arquicolor Santa Rosa

Alberto Enrietti
ARQUITECTO

edison 857
arquitectoenrietti@gmail.com
cel. (02954) 15-596052
Telefax: (02954) 450101
6300 santa rosa - la pampa

INDUSTRIA ADHERIDA COMPRE PAMPEANO
MINISTERIO DE LA PRODUCCION

RICHTER
CARPINTERIA Y DISEÑO

Cel: 2954 685728
SANTIAGO ALVAREZ 1.756
SANTA ROSA

1 DE JULIO

FELIZ DÍA
ARQUITECTOS Y ARQUITECTAS

Un cálido abrazo a todos los colegas comprometidos en transformar los ambientes con creatividad, utilidad y comodidad.



COLEGIO DE ARQUITECTOS DE LA PAMPA

Santa Rosa: Don Bosco 243 / ☎ (2954) 412858
General Pico: Calle 15 N° 1283 ☎ (2302) 326327

www.colegioarqlapampa.org.ar @ f / administración@colegioarqlapampa.org.ar

PASTORUTTI | NEORED
MATERIALES ELECTRICOS

SOMOS DISTRIBUIDORES MAYORISTAS Y MINORISTAS
ELECTRICIDAD | ILUMINACIÓN | SEGURIDAD

Casa Central: Av. Circunvalación Sgo. Marzo Sur 455
Tel: (2954) 43-2208 / (2954) 42-3404 - Santa Rosa
Sucursal Iluminación: Mansilla 44
Tel: (2954) 43-8004 - Santa Rosa
Sucursal Norte: Av. Circunvalación Sgo. Marzo Norte 147
Tel: (2954) 297544 - Santa Rosa

2954-513737
shop.pastorutti.com

Portones Levadizos
Seccionales, automáticos y manuales.
Aberturas en Madera, Chapa, Aluminio y PVC.
Amoblamiento de cocina.
Todos los repuestos para cortinas de madera y PVC.

aberturas MITRE Calidad y Servicio respaldados por más de 50 años de trayectoria.

Emilio Mitre 253, Villa Alonso, S. Rosa - (02954) 774800 - mitreaberturas@yahoo.com

Revoque 2 en 1 manual

ESCOR design METRO

Av. Sgo. Marzo Sur 2312 - Santa Rosa
Tel: (02954) 41-8258 - www.escor-design.com.ar

Clima Expert

Somos una empresa especializada en la comercialización de equipos de aire acondicionado y calefacción. Ofrecemos productos de alto rendimiento y calidad asegurada.

NUEVO LOCAL en Av. Luro 140

EQUIPOS DE AIRE ACONDICIONADO SPLIT
PISO RADIANTE
RADIADORES
TORRE DE ENFRIAMIENTO SINAX.
CALDERAS DE CONDENSACION
CALDERAS DE VAPOR INGEBBA
ROOF TOP WESTRIC FRIO CALOR X GAS

BAXI Caldaia TAMECO CIROC BGH RIELLO DAIKIN WESTRIC
Ingeba Goodman TOSHIBA SURREY TCL Midea TROX TECHNIK
El aper s.a. FLOWING

México 1886 - Santa Rosa
02954 830746 - 54 9 2954 846554
info@climaexpert.com.ar
f @climaexpertlapampa
i @clima_expert

Envíos a todo el País
www.climaexpert.com.ar

ROSSOTTO
pinturerias

Feliz día a todos los Arquitectos

En Santa Rosa:
Casa Central: Avda. España 535 - Tel. 02954 - 426533 / 421877 / 416533
Sucursal Luro: Avda. Luro 1647 - Tel. 02954 - 423181
Sucursal Gil: Gil y Alvear - Tel. 02954 - 436423
Sucursal Ameghino: Avda. Ameghino 868 - Tel. 02954 - 422622
Sucursal Spinetto: Avda. Spinetto 212 - Tel. 02954 - 456367

Sucursal Trenque Lauquen Bs.As.:
Montferand 569 Tel. 02392 - 410600

f @pintureriarossotto 2954 66 4994
pintureriarossotto.com.ar

POR PAULA ZENDRON, ARQUITECTA E INTERIORISTA DE GRUPO 8.66

Colorimetría: claves para crear espacios armoniosos y atemporales

La colorimetría es la disciplina que estudia el efecto de los colores en la percepción de los espacios y se convierte en una herramienta fundamental para los arquitectos e interioristas. En este sentido, algunos consejos sobre la aplicación de este concepto en nuestros hogares.

Una elección acertada para los interiores radica en utilizar una paleta de colores neutra tanto en la estructura del espacio como en los muebles de mayor tamaño. Esta elección proporciona un equilibrio visual y garantiza que el diseño se mantenga vigente a lo largo del tiempo.

Otra adecuada apuesta es el uso de materiales nobles como el hormigón, que, combinados con paredes de yeso blanco, generan una sensación de amplitud en el ambiente. Estos elementos contrastan armoniosamente con -por ejemplo- carpinterías de aluminio en color negro y pisos de madera, los cuales añaden una dosis de calidez.

Es clave que los planos del espacio se perciban completos, desde pared a pared y desde el piso hasta el techo. Por esta razón, las puertas y zócalos de las paredes de yeso blanco también son ideales si se mantienen en el mismo tono, garantizando una continuidad visual en el



plano. Además, los colores claros desempeñan un papel fundamental al aportar luminosidad y sensación de amplitud a los ambientes.

Sugiero además la posibilidad de añadir elementos adicionales que rompan con la paleta de colores neutra y destaquen por sí mismos. En este sentido, las plantas de

interior se convierten en un complemento perfecto, aportando movimiento y un toque de color. Asimismo, otros objetos decorativos como jarrones, almohadones y mantas, de menor tamaño, se logra la posibilidad de introducir cambios sin dificultad en caso de querer renovar el espacio.

Otra alternativa es centrar la atención en un plano específico, interviniendo una pared con un color destacado que resalte algún elemento en particular, como el mueble de televisión o una pared decorada con cuadros protagonistas. Además, se pueden emplear tonos neutros, como los grises, o explorar la gama de tonos pasteles, que aportan color sin resultar invasivos en la cotidianidad.

La colorimetría se revela como una poderosa herramienta para los profesionales del diseño de interiores. Siguiendo algunos de estos tips, podemos crear espacios armoniosos, atemporales y llenos de personalidad, donde la elección de los colores juega un papel fundamental en la creación de ambientes acogedores y visualmente impactantes.



nueva ELECTRONICA

CELULARES LIBERADOS - CONVERTORES SMART TV CARGADORES DE NOTEBOOK
AURICULARES - POTENCIAS AUDIOCAR-CÁMARAS DE SEGURIDAD
SOPORTES TV MICROFONOS - LUCES LED RGB-CONTROLES REMOTOS

AV. ESPAÑA 788 2954-366050 2954-419440 REDES

ROSSOTTO
pinturerias

Feliz día a todos los Arquitectos

En Santa Rosa:
Casa Central: Avda. España 535 - Tel. 02954 - 426533 / 421877 / 416533
Sucursal Luro: Avda. Luro 1647 - Tel. 02954 - 423181
Sucursal Gil: Gil y Alvear - Tel. 02954 - 436423
Sucursal Ameghino: Avda. Ameghino 868 - Tel. 02954 - 422622
Sucursal Spinetto: Avda. Spinetto 212 - Tel. 02954 - 456367

Sucursal Trenque Lauquen Bs.As.:
Montferand 569 Tel. 02392 - 410600

f @pintureriarossotto 2954 66 4994
pintureriarossotto.com.ar

COSTOS AL DIA

DESIGNACION	Un.	Cant.	Mater.	M. de O.	Parcial	Total
TRABAJOS PRELIMINARES						
Limpieza Terreno- Replanteo- Nivelac.	Gl.			229.000	229.000	229.000
Excavación Zanjas p/ Cimientos	m3	21		327.000	327.000	556.000
ALBAÑILERIA						
Hormigón Pobre p/ Cimientos	m3	29	647.000	500.000	1.147.000	1.703.000
Mampostería Cimientos	m3	9	475.000	418.700	893.700	2.596.700
Capa Aisladora Horizontal	m2	27	88.000	226.700	314.700	2.911.400
Mampostería Elevación 0.30	m2	131	1.410.000	1.357.000	2.767.000	5.678.400
Mampostería Elevación 0.15	m2	105	780.000	755.400	1.535.400	7.213.800
Encadenado H° A° Pared 0.30	m1	50	340.000	515.000	855.000	8.068.800
Encadenado H° A° Pared 0.15	m1	40	120.000	188.500	308.500	8.377.300
Contrapiso H° Casco	m2	168	278.000	290.000	568.000	8.945.300
Losa Cerámica con Capa Compresión	m2	115	1.392.000	1.100.000	2.492.000	11.437.300
Membrana Asfáltica	m2	137	229.000	100.000	329.000	11.766.300
Azotado Hidrófugo	m2	131	357.000	312.000	669.000	12.435.300
Revoque Grueso a la Cal	m2	470	973.400	1.411.500	2.384.900	14.820.200
Revoque Fino a la Cal	m2	470	820.200	108.000	928.200	15.748.400
Piso Cerámico Interior con Carpeta	m2	127	672.500	650.000	1.322.500	17.070.900
Piso Exterior y Vereda	m2	48	482.000	245.200	727.200	17.798.100
Revestimiento Azulejos	m2	27	111.000	237.500	348.500	18.146.600
Contrapiso Pendiente s/ Losa	m2	120	212.500	198.300	410.800	18.557.400
Revoque Cieloraso	m2	120	50.200	545.000	595.200	19.152.600
INSTALACION ELECTRICA						
Agua	Gl.		172.500	191.000	363.500	20.757.600
Cloacas	Gl.		146.600	145.500	292.100	21.049.700
Artefactos	Gl.		319.000	96.200	415.200	21.464.900
INSTALACION DE GAS						
Materiales	Gl.		265.000	140.000	405.000	21.869.900
Artefactos	Gl.		730.600	144.500	875.100	22.745.000
CARPINTERIA MADERA						
Puerta Frente 0.90x2.00	1		170.000	204.000	374.000	23.119.000
Puerta Servicio	2		283.500	40.000	323.500	23.442.500
Puerta Placa	6		234.500	90.500	325.000	23.767.500
Ventana 1.60x1.50 con Cortina	4		442.000	76.300	518.300	24.285.800
Ventiluz 0.50x0.50	1		56.700	19.500	76.200	24.362.000
Frente Placard 2.05x2.40	3		513.000	58.000	571.000	24.933.000
Frente Placard 0.50x2.40	1		75.200	25.800	101.000	25.034.000
Mueble Bajo Mesada 2.50	1		588.600	28.600	617.200	25.651.200
Portón Garage 2.40x2.00	1		628.200	70.900	699.100	26.350.300
Vidrios 3mm.	m2	13	235.500	75.200	310.700	26.661.000
PINTURA						
Latex Exterior	m2	127	145.000	232.200	377.200	27.038.200
Latex Interior	m2	360	248.700	485.000	733.700	27.771.900
Barniz	m2	68	53.800	135.500	189.300	27.961.200
VIARIOS						
PROYECTO Y DIRECCION TECNICA	Gl.			3.100.000	3.100.000	31.061.200
	Gl.			2.800.000	2.800.000	33.861.200

VALOR ESTIMATIVO POR METRO CUADRADO -IVA incluido-: \$ 282.200

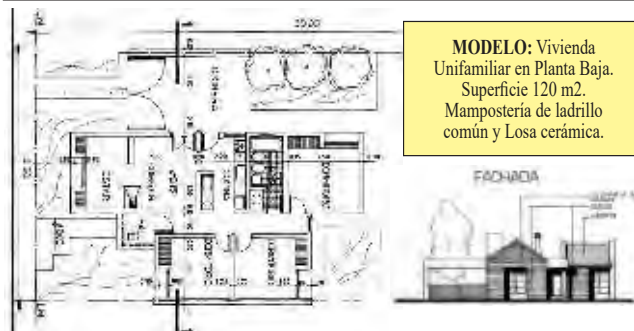

MODELO: Vivienda Unifamiliar en Planta Baja. Superficie 120 m2. Mampostería de ladrillo común y Losa cerámica.

Aclaración Importante: Los costos son estimativos y para un determinado prototipo. Surgen de consultas a Contratistas y de Comercios locales. Los costos no pretenden dar orientación alguna sobre sus valores para el mercado, dado la dispersión existente especialmente en mano de obra. Los costos sólo pretenden ser una guía para un determinado prototipo de determinado tipo de construcción. Cualquier tipo de cálculo de valores corre por cuenta de quién lo realice.

Ferretería y Corralón
Don Quique S.R.L.
☎ 02302 - 432821
☎ 2302-558540 / 626388
📍 Calle 115 esq. 24
(ex curtiembre), G. Pico
🌐 www.ferreteriaycorralondonquique.com

POLERO E HIJOS
VENTA DE MATERIALES SANITARIOS

Abierto sábados por la tarde

San Juan 632/36
Tel: (02954) 42-6018
Santa Rosa

Roca, Deca Plaza, Capca, TINACOS, Grifería Peirano, TIGRE, ROWA, ferrum

¿POR QUÉ ELEGIR ABERTURAS DE PVC?

AISLAMIENTO TÉRMICO
Aprovechá el máximo aislamiento térmico, disminuyendo el consumo de energía. Reduciendo costos de calefacción y refrigeración del hogar.

RESISTENCIA Y DURABILIDAD
No se corroen, no se oxidan ni se deforman con el tiempo y pueden soportar los cambios climáticos extremos sin deteriorarse.

BAJO MANTENIMIENTO
Son fáciles de limpiar y tienen bajo mantenimiento. lo que reduce los costos a lo largo del tiempo.

COMENZÓ LA TRAZA

"Camino de cintura Monte Hermoso - Sauce Grande"



Ya comenzó la ejecución de la primera etapa del "Camino de cintura Monte Hermoso - Sauce Grande", una obra integral de 273 millones 462 mil pesos, adjudicada por Vialidad Nacional a la UTE compuesta por COINCE Bahía S.A. e Ingeniería y Arquitectura.

La obra en su inicio "conlleva la traza y pavimentación de 3,7 kilómetros desde la intersección de las calles Bosque Alegre y Las Martinetas en dirección hacia el este hasta la intersección de la calle Santa Magdalena, en el Balneario Sauce Grande, y por ésta en dirección sur hasta conectarse con Rodríguez Peña" especificó el secretario de Planeamiento Urbano, Arq. Daniel Pedroni.

En la actualidad, la conexión entre ambas localidades se produce a través de un camino afirmado que corre paralelo al mar, a 40 metros de la línea de máxima marea y que por efecto de los vientos predominantes del sector sur, suroeste y sureste es

tapado por la arena que vuela desde la playa al continente, lo que genera, entre otras problemáticas, un costoso mantenimiento.

"También en verano, se superponen actividades de los turistas que lo utilizan para aproximarse a la zona de playa y con la de aquellos que solamente quieren conectarse con la localidad de Sauce Grande, generando serios inconvenientes para los desplazamientos tanto a vecinos como a personal de salud y seguridad" agregó Pedroni.

"Desde el punto de vista ambiental es conveniente, para el cuidado de la playa, que dicho espacio se recupere como duna, para permitir mejorar el intercambio de arena entre playa y continente por efecto de los vientos".

"Esta interconexión, que será por la calle Bosque Alegre, bordeando el Club de Golf, nos permitiría tener una conectividad más rápida y segura, y producir un menor impacto negativo sobre el ambiente costero" finalizó.

INSUMOS METALÚRGICOS

Constituyente Sur 1841
Línea para trabajos particulares:
Cel: 2954-601872
Línea para trabajos de corte-plegado e insumos: 2954-702692
insumosmetalurgicosr@gmail.com

METALÚRGICA MARCELO DE LOS SANTOS

Revestimientos - Sanitarios - Grifería
Membranas Asfálticas - Tejas losa y metálicas - Distribuidor de chapas
Viguetas - Ladrillos - Cerámicos

CLAUKOT

CORRALÓN AILLAWINKA

Calle 13 esq. 122 - General Pico - Tel: (02302) 42-3264/42-5585

- ASCENSORES - ESCALERAS MECANICAS
- MONTACARGAS - VENTAS - MONTAJE
- REFACCION - MANTENIMIENTO

GOLOVCA ASCENSORES

Representante comercial de **ThyssenKrupp** ELEVADORES

Tel: (02954) 389555 - Allan Kardec 1445
S. Rosa - ascensoresgolovca@hotmail.com
www.ascensoresgolovca.com

GUARDIA: (2954) 629039

advance
CONSTRUCCIONES EFICIENTES

Ruta Nacional N° 35 km 322,5. - Santa Rosa
☎ +(549) 02954-412800 ✉ info@advancelp.com.ar
🌐 advancelp.com.ar 📷 advance_lp

GH COMERCIAL
MATERIALES PARA LA CONSTRUCCIÓN
ACOMPANAMOS TUS SUEÑOS

Amplia Variedad de productos
Cal - Cemento Ladrillos Hierros - Aridos

📍 Felice 140, S. Rosa ☎ 2954 - 593990 📱 GH.COMERCIAL.LP 🌐 www.ghcomercial.com.ar

aberTecno
TECNOLOGÍA EN ABERTURAS

ELEGÍ ABERTURAS EFICIENTES

PLANTA INDUSTRIAL - Calle 6 y 7 - SANTA ROSA - LA PAMPA
encontranos en: LA PAMPA Santa Rosa / General Pico /// NEUQUÉN

Licitarán la construcción de viviendas de servicio en Casa de Piedra



El gobernador Sergio Ziliotto firmó el decreto que autoriza licitar la construcción de 16 viviendas de servicio en Villa Casa de Piedra, con la infraestructura urbana para agua corriente, energía eléctrica y sobre cada una de las unidades habitacionales, los servicios para agua, cloacas, gas y electricidad. La fecha prevista es el 28 de julio próximo, con un presupuesto oficial c

ercano a los \$ 600 millones. Para tal fin se prevé ejecutar la tubería de agua corriente y electricidad, sobre otras parcelas para la correcta alimentación de los servicios a las unidades habitacionales.

El proyecto arquitectónico de las viviendas tiene un diseño acorde a la disposición urbanística de la Villa,

cada una de ellas posee una superficie cubierta de 63,56 metros cuadrados y una superficie semicubierta de 35,54 metros cuadrados.

En cuanto a los costos de servicios, incluyen el valor de la infraestructura frentista y sus respectivas conexiones domiciliarias. La construcción de las unidades, será con materiales tradicionales, mampostería de ladrillo cerámico hueco portante y ladrillo a la vista, cubierta de techo de chapa onda trapezoidal color con aislación térmica. Sobre el núcleo húmedo y de servicio, la cubierta será de losa cerámica con aislaciones, cielorraso de PVC, pisos y revestimientos de cerámicos esmaltados...

Nota completa en: www.region.com.ar

VACACIONES DE INVIERNO

Momento para ponerse al día con la vacunación y prevenir la meningitis



Si bien la población pediátrica constituye el principal grupo de riesgo, adolescentes y adultos también pueden contraer la enfermedad y es muy importante detectarla a tiempo

VIENE DE TAPA

En vacaciones de invierno, los chicos pasan más tiempo en espacios cerrados, donde desarrollan actividades de recreación, pero también comparten vasos, juguetes, golosinas, chupetes y otros objetos que entran en contacto con secreciones, como la saliva y las gotas que emanan de la tos y los estornudos.

En consecuencia, quedan más expuestos a enfermedades, no solo a las respiratorias, sino a otras más graves, como la meningitis, que tiene una alta tasa de mortalidad y que puede dejar secuelas irreversibles. Es por eso que la vacunación se vuelve imprescindible para protegerlos, en especial a los más pequeños, que aún no tienen su sistema inmune completamente desarrollado.

Tal como señalan la Organización Mundial de la Salud (OMS) y la Organización Panamericana de la Salud (PAHO), la meningitis es provocada principalmente por cuatro bacterias. El estreptococo del grupo B (Streptococcus agalactiae) suele ser la que más afecta a los recién nacidos, mientras que los lactantes y niños más

pequeños son propensos a contagiarse de los otros tres tipos: el meningococo (Neisseria meningitidis), el neumococo (Streptococcus pneumoniae) y el Haemophilus influenzae tipo B. Si bien la población pediátrica constituye el principal grupo de riesgo, los adolescentes y adultos también pueden contraer la enfermedad.

La enfermedad produce la inflamación de las meninges, es decir, de las finas membranas que recubren el cerebro y la médula espinal. Sus primeros síntomas pueden ser similares a los de una gripe, pero luego pueden aparecer manifestaciones propias de la afección, como cefalea intensa, vómitos constantes, rigidez de los músculos del cuello, alteraciones del estado mental y fobia, que es la sensibilidad excesiva a la luz.

El Ministerio de Salud de la Nación agrega que los lactantes suelen presentar irritabilidad, fiebre, falta de apetito, llanto intenso, un sueño más prolongado que el normal e inflamación en la fontanela, que es la región blanda de su cabeza...

Nota completa en: www.region.com.ar

HABRÁ TORNEO EL 9 DE JULIO

"Tiro Práctico" en Santa Rosa



La Federación Argentina de Tiro Práctico aprobó la admisión del Santa Rosa Tiro Club para que se desarrolle esta disciplina internacional en la Institución.

Desde los inicios del Club se desarrollaron otras disciplinas de tiro dinámico. Actualmente hay 14 pampaeños federados en IPSC (tiro práctico) con muy buenos resultados a nivel nacional. La novedad es que por primera vez en La Pampa, ahora hay un polígono de tiro federado en esta disciplina internacional.

Torneo inaugural

Ante esta nueva posibilidad el SRTC ha programado un torneo inaugural a realizarse

el próximo domingo 9 de julio.

En este Torneo contarán con la concurrencia de tiradores de todo el país y tendrán el acompañamiento de oficiales de campo de la Federación para el desarrollo de la actividad.

6 etapas - 110 disparos

La actividad comenzará en horas de la mañana, estando previsto el Primer Disparo a las 10am. La modalidad anunciada será de 6 etapas - 110 disparos.

De este torneo sólo pueden participar los que están federados, y para inscribirse lo pueden hacer desde la página web de la Federación: <https://ipsc.org.ar/>

SANTA ROSA TIRO CLUB

Taller "Introducción al tiro"

La institución de tiro santaroseña organiza con regularidad cursos de perfeccionamiento y medidas de seguridad necesarias para llevar adelante esta actividad deportiva, sin necesidad de llevar armamento ni municiones, ya que todo es provisto por el Club.

Taller - Nivel I

Este sábado 1º de julio se dictará el Taller - Nivel I sobre "Introducción al Tiro", con cupos limitados. En el mismo la temática abarcará:

- Perfeccionar tu posición de tiro.
- Dominar técnicas avanzadas de tiro.

- Mejorar tu empuje y precisión.

- Conocer a fondo las funciones del arma y las municiones.

- Aprender y aplicar medidas de seguridad fundamentales.

Arma y munición provista

Lo mejor de todo, no hay que preocuparse por el equipo, ya que incluye arma y municiones. "Una oportunidad de desafiarte a vos mismo, alcanzar nuevas metas y disfrutar de una experiencia inolvidable", señalaron desde la organización.

Inscripciones: <https://srtc.com.ar/>

IGLESIAS
REPARACION Y PINTURA AUTOMOTOR

CABINA DE PINTURA PRESURIZADA

UNICO TALLER EN LA PAMPA CERTIFICADO POR: **CESVI ARGENTINA**

SISTEMA DE COLORIMETRIA COMPUTARIZADO
MAQUINA SACABOLLOS
BANCO DE ENDEREZADO HIDRAULICO

Cel: (2954) 510-583
Tel: (02954) 700-790
Av. Luro 2.708 - Santa Rosa
talleriglesias@hotmail.com

Rapibus

DE GENERAL PICO

LUNES A VIERNES
06:00 hs. sale de domicilio
13:00 hs. sale de domicilio
16:15 hs. sale de terminal
20:00 hs. sale de terminal

SABADOS
08:00 hs. sale de domicilio
13:00 hs. sale de domicilio
17:00 hs. sale de terminal
20:00 hs. sale de terminal

DOMINGOS
19:00 hs. sale de terminal
22:00 hs. sale de terminal

DE SANTA ROSA

LUNES A VIERNES
06:00 hs. sale de terminal
13:00 hs. sale de terminal
16:15 hs. sale de terminal
20:00 hs. sale de terminal

SABADOS
08:00 hs. sale de terminal
13:00 hs. sale de terminal
17:00 hs. sale de terminal
20:00 hs. sale de terminal

DOMINGOS
19:00 hs. sale de terminal
22:00 hs. sale de terminal

VIAJES CONTRATADOS A TODO EL PAIS

• Pasajeros y Encomiendas
OFICINA N°12 - Terminal S. Rosa
Tel: 02954-385100
2302-544915
LOCAL N° 1 - Terminal G. Pico
Tel: 02302-42-1909
www.rapibus.com.ar

LA SOLUCION A LOS PROBLEMAS DE TEMPERATURA DE SU VEHICULO

Reparación de radiadores de todas las máquinas agrícolas

RADIADORES SANTA ROSA

(02954) 427-105
(2954) 447163
Av. Circunvalación Este 1266 - S. Rosa

Electricidad DEVOTO
2954 555843

• Armas • Municiones • Indumentaria
• Cuchillería • Asesoramiento
• Taller Integral
• Permisos de caza
• Receptoría de trámites de RENAR

ARMERIA ELTAJAMAR

Cel: (02954) 15551284 - Tel: (02954) 41-3016 - Alvear 417
Santa Rosa - [armeriaeltajamar](http://armeriaeltajamar.com.ar) eltajamar@cpenet.com.ar

B&M
MECÁNICA INTEGRAL DEL AUTOMOTOR

DIAGNÓSTICO, REPARACIÓN Y MANTENIMIENTO EN GENERAL DE TODAS LAS MARCAS

2954 - 15317540
2954 - 15525477

Tita Merello
esq. S. Alvarez, a metros de Rotonda Sur
bym.servicios.taller@gmail.com

EL PROGRESO SEGUROS S.A.

Avellaneda 54 / Telefax: 43-3341
harostegui@elprogreso seguros.com.ar

N° de inscripción de SSN El Progreso 0716
Atención al asegurado 0800668400
Organismo de control argentina.gob.ar/ssn

SSN SUPERINTENDENCIA DE SEGUROS DE LA NACION

CENTRO ACOPIADORES DE CEREALES DE LA PAMPA Y LIMITROFES

Calle 16 N° 338, C.C.180 - C. P. 6360 - General Pico
Tel: (54)-02302 32-4140 - e-mail: info@cacip.com.ar - www.acopiadoreslapampa.com.ar

Munición de recarga FQ para entrenamiento

ARMERIA QUINTANA

+54 2954 428421
Av. Luro 1355 - Santa Rosa
www.ferreteriaquintana.com.ar

[armeriaquintana](https://www.instagram.com/armeriaquintana)
[ferreteriaquintana](https://www.facebook.com/ferreteriaquintana)
[Ferreteria Quintana](https://www.facebook.com/FerreteriaQuintana)

DOBLE CONEXIÓN EN 21 LOCALIDADES

Tendido de 100 km de fibra óptica en el norte pampeano



El Ministerio de Conectividad y Modernización y la Empresa Pampeana de Telecomunicaciones (Empatel) anunciaron que se está avanzando en la obra denominada "cierre de anillo norte" que está planificada sobre la Ruta Provincial 12, en un tramo que unirá el cruce de la Ruta Provincial 9 (próximo a Carro Quemado) con el cruce de la Ruta Nacional 35 (próximo a la Escuela Agrotécnica de Santa Rosa).

Esta obra permite cerrar lo que en el sector se conoce como "un anillo", lo que garantizará la redundancia en esa parte de la red que llega a la mayoría de las localidades del norte de La Pampa. De esta forma, ante cualquier corte de la red troncal de fibra óptica el servicio se podrá mantener desde el otro acceso y las y los usuarios de la red se beneficiarán con una conexión más estable y con un menor riesgo de cortes.

Ese tramo, que hoy cuenta con un grado de avance importante (el 65% de la postación y el 40% del tendido de fibra óptica ya instalados), permitirá mejor conectividad a más de 21 localidades, llegando a 125 mil pampeanas

y pampeanos.

El ministro de Conectividad y Modernización, Antonio Curciarello, explicó a la Agencia Provincial de Noticias que este nuevo tendido de fibra óptica "es financiado por el Gobierno provincial bajo la premisa del gobernador Sergio Ziliotto de trabajar para mejorarle la calidad de vida a los pampeanos. La obra no solo va a permitir una mejora en la calidad del servicio sino un ahorro importante en la compra de internet para Empatel".

Por su parte el titular de Empatel, Andrés Zulueta, agregó que "cuando esta obra esté concluida también nos va a posicionar mucho mejor frente cooperativas y proveedores de internet, ya que esta oferta de internet con redundancia era algo que ofrecían algunas multinacionales solo en localidades donde hay un buen atractivo comercial. El resultado va a ser un servicio de internet mucho más sólido. Debemos rescatar que nosotros lo vamos a ofrecer en localidades grandes como General Pico, Realicó o Eduardo Castex, pero también en las localidades más pequeñas".

1ER SÁBADO DE JULIO

Día Mundial de la Cooperación



Todos los años, el primer sábado del mes de julio, se celebra el "Día Mundial de la Cooperación", fecha que según las Naciones Unidas, debe ser conmemorado por los gobiernos en colaboración con sus movimientos cooperativos nacionales.

Los dos pinos

El símbolo del cooperativismo son los dos pinos, que representan la vida, y unidos, simbolizan la hermandad, la unión y la necesidad de un trabajo conjunto.

El movimiento cooperativo los adoptó como símbolo oficial, luego de su creación en el año 1920, siendo en la actualidad el estandarte más representativo.

Cooperativa de Trabajo "La Familia"

En nuestra Provincia la actividad cooperativa es notable, donde hay en marcha diversas entidades de todo tipo y tamaño. Muy recientemente, la Cooperativa de Trabajo "La Familia Limitada" de Santa Rosa, dedicada al rubro de la limpieza, recibió de manos

del ministro de Gobierno, Justicia y Derechos Humanos, Ariel Rauschenberger, la matrícula provincial que los acredita como tales.

Bruna y Milano

El ministro estuvo acompañado en su despacho por el subsecretario de Cooperativas, Fabián Bruna y por la directora del área, Erika Milano para entregar la documentación al presidente de la nueva entidad solidaria y al resto de los integrantes.

Acompañamiento

Rauschenberger manifestó su beneplácito por el momento y garantizó a los emocionados cooperativistas el acompañamiento en los primeros tramos de la gestión de la nueva entidad.

Para ello, el Estado provincial dispone de un programa de apoyo técnico para temas administrativos y una línea de subsidios destinados a la compra de maquinarias o bienes e insumos que requiera la actividad durante su primer año de tareas.

RODILLERAS DEPORTIVAS
Con bandas ajustables y las de VOLEY

NEO Ortopedia Tel: 02954 517744

Tel: 02954 454654

www.ortopediano.com
AV. EDISON 994 (esq. Civit)

Programa Primeros Pasos Cooperativos

Rauschenberger les comentó sobre el programa Primeros Pasos Cooperativos, "Este programa pertenece a una propuesta del Gobierno pampeano, a través de la Subsecretaría de Cooperativas y Mutuales, que busca fomentar la actividad productiva de entidades y mutuales pampeanas.

Desde los \$ 500.000

El apoyo e incentivo a las cooperativas y mutuales se realiza a través de aportes no reintegrables, con sumas dinerarias que van hasta los \$ 500.000 por cada solicitud realizada. Las entidades podrán hacer uso del monto solicitado para potenciar la actividad productiva desde

sus inicios, adquirir equipamiento y maquinaria, o para la compra de materias primas", explicó el funcionario.

Economía formal

Por último, remarcó el acompañamiento del Gobierno provincial, "Vemos con mucha alegría una economía solidaria que está creciendo desde diciembre de 2019 hasta ahora y esto es señal de que el sistema funciona, de que las cosas andan.

Estamos para acompañarlos, para ayudarlos y asesorarlos y ver de qué manera se genera trabajo y que ustedes entren a la formalidad, que puedan participar de la economía formal, no solamente de manera económica sino de las capacitaciones que brindamos".

ANUN
Textiles para el hogar

2954 673695 | anun.com.ar

HIPNOSIS CLÍNICA DIRECTA Y ERICKSONIANA
DIRIGIDA A MANEJAR EL ESTRÉS Y PROLONGAR LA LONGEVIDAD

María Martínez
HIPNOTERAPEUTA

Colegiada SIHC-ESP-2020-1619
Allan Kardec 896 - Santa Rosa - WhatsApp: 2954 625929
www.hipnosiscclinica.com.ar

CUIT: 27-11831851-5 - IIBB: 187729/4 - Hab. Municipal: 27004

Dr. WALTER VISÑUK
MEDICO FISIATRA
M.P.:2337 - M.E.:1336

ESPECIALISTA EN MEDICINA FISICA Y REHABILITACION

CIMFyR
CENTRO INTEGRAL DE MEDICINA FISICA Y REHABILITACION

NUEVO CENTRO
J. B. Justo 119

Tel (02954) 388433 - (02954) 337710
info@cimfyr.com.ar

1er sábado de Julio
"Día de la Cooperación"

"La cooperación es la convicción plena de que nadie puede llegar a la meta si no llegamos todos"

FEPAMCO
Federación Pampeana de Cooperativas

Oliver 131 / Telefax: (02954) 41-9222
Santa Rosa / fepamco1@hotmail.com

FARMACIAS DE TURNO EN SANTA ROSA	
Los turnos son desde las 8:30 del día indicado hasta las 8:30hs. del día siguiente	
VIERNES 30/06	LUNES 03/07
COSTABEL - Uruguay 350425273	AMERICANA - L. de la Torre 418410017
DEMARIA - Av. Belgrano (N) 672427297	BECK - Av. San Martín Oeste 592416146
PALASCIANO - Yrigoyen y Moreno416400	EL MATE - Mexico 698418081
PIO XII - Ameghino y Pio XII427400	GUGLIARA - San Luis 397438643
WEIGEL - Caverro 306415651	VILLA ALONSO - Belgrano (N) 317417001
SABADO 01/07	MARTES 04/07
ESPAÑA S.C.S. - Gil y España425169	ALSINA - Alsina 351414546
LIBERTAD - Unanue 514431903	DAVIT - Telén y San Luis418833
LUTILSKY - Luro e Yrigoyen410381	FARMATOP - Av. A. Palacios 1213414141
SANTA CECILIA - Spinetto 897414444	NORTE - Escalante 52386860
VIAL - Gentili 846413300	VAZQUEZ - Schmidt 1501417138
DOMINGO 02/07	MIERCOLES 05/07
AUSTRAL - Ameghino y Valera415100	FARMACIA BREIT - L. Rosas 1593830300
CAZAUX - Garibaldi 498415600	LA CLINICA - San Martín 437438734
PASTEUR - Escalante y Pico410110	LOS ALAMOS - Raúl B. Díaz 1367418884
WALL MAPU - R. S. Peña 915834344	MODERNA - Local 5 B° Procrear246252
JUEVES 06/07	VIERNES 07/07
BENEITEZ - Carlos Gardel 285772913	CHANGO MAS/1100 - Av. Perón 2325425470
FAERAC - R. S. Peña 891418800	FARMACITY - Av San Martín 317
PASCO Alvear - Alvear 146413266	

Reflexología Jorge Antonio Gómez

TURNOS al Cel: 2954 331766 de 16 a 19 hs.

Atención: lu. a vie. 9 a 12 y 16 a 20 hs.

Digitopuntura Independencia 573 - S. Rosa

4 NUEVAS
RAZONES PARA VIAJAR.

Con olorcito a nuevo y boleto al **TOUCH**

DUMASCAT

VENDE
HERMOSA CASA PARA EXIGENTES - DETALLES DE CATEGORÍA

Emanuel Osores
Negocios inmobiliarios

ver video en: facebook.com/emanuelosoresinmobiliaria/

IMPONENTE ESQUINA EN BELLA VISTA
(Allan Kardec esq. Independencia - Santa Rosa)

240m² cubiertos y un terreno de 22x17m con las siguientes características: 3 dormitorios / 3 baños / 1 privado / recibidor y living / comedor diario amplio / cocina moderna con desayunador y sector lavadero / patio con parrilla y riego por aspersión / Garaje-quincho / local comercial con acceso independiente de 55m² con baño privado para múltiples usos.

Para más detalles: 2954-15365097
Villegas 780, Santa Rosa, La Pampa (02954) 771989

DEL 10 AL 21 DE JULIO

Llega el receso de Vacaciones de Invierno para La Pampa



Ya iniciado el invierno, llega la época de las vacaciones en las escuelas, que tendrán un receso como es habitual, de unas dos semanas.

Este año los períodos de los recesos son 2, el primero desde el 10 al 21 de julio y el segundo, desde el 17 al 28 de julio.

La idea de la llegada de estas fechas invita a pensar en las clásicas "vacaciones de julio", que podrán ser de viaje si se puede y sino, de descanso, porque aunque este receso es propio del sistema educativo, no es menos cierto que en todos los hogares donde hay niños y niñas en edad escolar, la rutina se ve alterada por esos días. Además, es una etapa

de alto movimiento turístico, con distintos programas de entretenimiento y paseo para realizar.

La Pampa arranca

En el primer receso (desde el lunes 10 al viernes 21) está la provincia de La Pampa, junto con otros 14 estados: Catamarca; Córdoba; Corrientes; Entre Ríos; Formosa; La Rioja; Mendoza; Misiones; Neuquén; Río Negro; Salta; San Juan; San Luis y Tucumán.

En el segundo receso (desde el lunes 17 al viernes 28) les toca a Buenos Aires; CABA; Chaco; Chubut; Jujuy; Santa Cruz; Santa Fe; Santiago del Estero y Tierra del Fuego, Antártida e Islas del Atlántico Sur.

EXCUSAS PARA SALIR

EN SANTA ROSA-TOAY

• **Cine Milenium:** Escalante 270. Películas: "Elementos"; "Spider-Man a través del Spider-Verso (parte 1)" y "Flash". Días y horarios en: cinesantarosa.com.ar

• **Balderrama Restobar:** Unanue 490.

-Vie. 30 a las 21:30 hs: Bailable con Julio Boto artista invitado Oscar Ochoa. \$ 700.

• **Teatro Español:** Lagos 44. -Vie. 30 a las 21 hs: "De quién es el Mar". Gratis.

-Sáb. 1 y dom. 2 a las 19:30 hs: "Drácula" el musical, www.entradauno.com

-Jue. 6 a las 21 hs: "Folclórico" con León Gamba y Somos Querencia Ballet.

• **La Porfiada:** Forns y Artigas 2.030

-Vie. 30 a las 21:30 hs: Concierto en vivo de la cantautora "Paola Canova". \$ 1.000.

-Sáb. 1 a las 21:30 hs: En vivo Martín Santa Juliana y Franco Santamarina.

• **Casino Club:** Ruta 5

-Vie. 30 a las 23:30 hs: Folclore y pop con Joaquín Helving.

• **Espacio Cine INCAA:** Quintana 162. A las 19:30 hs. \$ 200 (Estud. y jub. \$ 100).

-Vie. 30: Cortometraje: "Imilla", Film: "Con nombre de flor" (Gratis).

-Dom. 2: "La Sudestada".

• **Rock&life:** Stgo. Marzo Este 355.

-Vie. 30 a las 22 hs: Karaoke By Fede Fernández

• **Teatro TKQ:** Sarmiento 495 -Sáb. 1 a las 21 hs: Rock Progresivo con proyecto "Chancho". \$ 2.000

• **Museo de Artes** -Sáb. 1 a las 19:30 hs: Ensayos abiertos del Coro Provincial. Gratis.

• **Ctro. Jub:** Tellez 346 -Sáb. 1 a las 21:30 hs: La Peña de los Bailarines. A \$ 2.000. P \$ 2.500.

• **Salón Luther King 2.245** -Sáb. 1: Cuarteto con la banda "La Barra".

• **Reserva Parque Luro**



-Sáb. 1 a las 18 hs: Observación de conjunción planetaria entre Venus y Marte, c/cena. Reservas al 2954 646908

• **Paradiso Cinema & Teatro:** Av. Eva Perón 2.695.

-Dom. 2 a las 18 y a las 20:30 hs: Estudio de Danza "Jazz'Hop 20 años".

INTERIOR PROVINCIAL

• **En Arata:**

-Sáb. 1 a las 20:30 hs: Fiesta 112° Aniversario. Gratis.

(más en: www.region.com.ar/agenda y en [Instagram](https://www.instagram.com))

LA EQUIDAD

PAMPA

La igualdad de oportunidades como un derecho.

45,4% DE LA POBLACIÓN* CON TRABAJO REGISTRADO

* ECONÓMICAMENTE ACTIVA.

Índice de empleo histórico en La Pampa.

El compromiso del Estado y la responsabilidad del sector privado.



LA PAMPA
Gobierno en Acción