



NOTAS COMPLETAS Y DIARIO DEL VIAJERO



# REGION®

Un puente de comunicación - 32º año de circulación

Declarado de Interés Legislativo por la Cámara de Diputados de La Pampa

Del 30 de diciembre de 2022 al 9 de febrero de 2023 - Nº 1.522 - INPI 1983083 - Redacción: Independencia 195, Santa Rosa LP (02954) 387800 / (2954) 317541 - info@region.com.ar - www.region.com.ar - Dir. Prop.: Gerardo Yanés

**Pizza ALLEGRE**  
Te va a Gustar!

**DELIVERY**  
**458202**  
**456613**  
EDISON 1045 - SANTA ROSA

Calendario completo



Con esta edición, publicamos en páginas centrales el Calendario 2023 completo, con todos los feriados nacionales incluyendo los que son con fines turísticos...

### 3ª Fiesta Provincial Termas de Larroudé



La Secretaría de Turismo de La Pampa fue sede de la presentación de la tercera edición de esta gran fiesta que se llevará a cabo los días 6 y 7 de enero de 2023 en la localidad pampeana de Bernardo Larroude...

### Costos actualizados de la Construcción

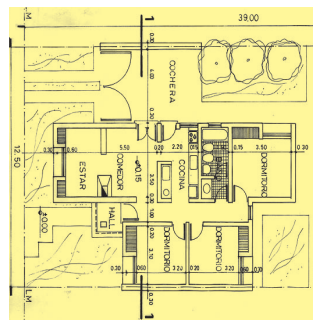

Cada último viernes del mes publicamos sobre el modelo de una vivienda unifamiliar en Planta Baja, de una superficie de 120 m2, construida en mampostería de ladrillo común y losa cerámica, los costos actualizados del M2.

**La Gauchita Especias**  
El mundo de lo natural

Venta por mayor y menor

- Cereales
- Copetín • Repostería
- Frutas secas • Condimentos
- Quesos • Productos para celiacos y diabéticos

Tel: (02954) 41-41-99  
Yrigoyen 354 / Santa Rosa

Periódico GRATUITO /FREE Newspaper

Hasta febrero...



Como todos los años, llega el momento del receso vacacional anual para el personal de nuestro periódico.

No obstante continuaremos trabajando con relevamientos de la temporada. El sector administrativo seguirá atendiendo hasta el viernes 13 de enero. Nuestra próxima cita es el viernes 10 de febrero...

### Toyota aumenta la capacidad de su planta en Zárate



Gustavo Salinas, presidente de Toyota Argentina, anunció el incremento de la capacidad productiva de la Planta Zárate a 182.000 unidades anuales a partir de enero de 2023, lo que acompaña el crecimiento de la demanda de Hilux y SW4 en toda la región...

**CLORO L15 Pileta**  
Todo para tu Pileta encuentra en:

**BARTEL**  
PRODUCTOS DE LAMPESA  
M. Duarte 753 - Tel: (02954) 42 7477

Con la presencia de Adriana Maggio, secretaria de Cultura; el intendente de Trenel, Horacio Lorenzo y el presidente del Club Social y Deportivo Trenel, Rodolfo Seia, se presentó una nueva edición de la Fiesta Provincial de Reyes, que tendrá lugar el sábado 7 de enero.

Adriana Maggio recordó que esta es una fiesta con muchos años de trayectoria y que hace unos pocos obtuvo el carácter de Fiesta Provincial. "Es una fiesta que abona esta fantasía, esta necesidad que tenemos de creer en el cuento -o a partir de la creencia religiosa-, de compartir la ilusión de la llegada de los reyes magos, renovando la esperanza de niños y niñas que los esperan ansiosos cada año junto



La fiesta comenzará con la tradicional caravana de los Reyes Magos entregando globos y golosinas y por la noche actúan Banda Manantial y Sergio "Pampa" Ibarra. El Club Social y Deportivo Trenel trabaja para conmemorar esta fecha desde el año 1952.

a sus familias". Este evento forma parte del calendario de fiestas populares que iniciaron en diciembre; y

que continuarán durante casi todos los fines de semana de enero y febrero y hasta la primera quincena a de marzo

inclusive; cada una con su propia impronta, atendiendo a diversos motivos respecto de su convocatoria...

## Llegan los Reyes Magos a La Pampa



El Día de los Reyes Magos o Epifanía como también se le conoce, se trata de una celebración de origen católico que honra la llegada de los Reyes Magos al lugar de nacimiento de Jesucristo el Mesías, el cual ocurrió en la ciudad de Belén, en Judea, hace más de 2.000 años.

La fecha en la que se conmemora ocurre el 6 de enero de cada año. En nuestro país es una celebración que se toma como un día usual dentro del calendario de días laborables, sin embargo, para los niños significa el recibimiento de los regalos de los Reyes...

## Nueva actualización de "Hojas de Rutas"

Un nuevo Suplemento fotocromo color de "Hojas de Rutas" editado por REGION® Empresa Periodística ya está en circulación.

Corresponde a la 43ª actualización de verano con datos sobre rutas pavimentadas que conectan a la provincia de La Pampa con los destinos más concurridos a unos mil kilómetros de distancia.

Los recorridos elegidos como más directos, indican distancias parciales y totales, con las estaciones de expendio de GNC actualizadas, en las rutas sugeridas. Acompaña a la edición una hoja de ruta regional, nuevo mapa turístico de La Pampa, el recorrido a Chile por La Humada y el paso interna-



cional Pehuenche junto a más datos de movilidad de interés general.

El ejemplar se consigue en las empresas auspiciantes, en los principales hoteles, en las oficinas de informes turísticos y en nuestra redacción de Independencia 195, Santa Rosa.

En este nuevo año les deseamos que disfrutemos, de salud, prosperidad y bienestar logrando la unión en la convivencia social. ¡Felicidades!

Elegí pintar

Tersuave

Glasurit

**Deballi** pinturerías

GRAL. PICO: Calle 18 Nº 343 - Tel: (02302) 42-1910  
Calle 24 Nº 925 - Tel: (02302) 43-3423  
Calle 10 Nº 1721 - Tel: (02302) 43-6832  
SANTA ROSA: Av. Luro 1.131 - Tel: (02954) 45-3922  
Av. Luro y Alvear - Tel: (02954) 42-1922  
Ameghino y Edison - Tel: (02954) 43-8949  
LA PLATA: Av. 7 Nº 1237 - Tel: (0221) 422-7699

REGION Un puente de comunicación es marca registrada INPI Nº 1.983.083. Redacción y Publicación: Independencia 195, Tel: (02954) 387800 - Santa Rosa - La Pampa Argentina. Publicación declarada de Interés General por el Registro de Interés General Nº 259581 - Directores: Dra. María Martínez y Gerardo Yanés. Todos los derechos reservados. La Dirección no se hace responsable por las notas firmadas por personas e instituciones o por otras fuentes, las cuales pueden coincidir o no con nuestro pensamiento redaccional sobre el tema - Impreso en Argentina por Agencia Periodística CID, Av. de Mayo 666 Tel: (011) 4331-5050 - Buenos Aires. PRINTED IN ARGENTINA.



**Rapibus**

**DE GENERAL PICO**

LUNES A VIERNES  
06:00 hs. sale de domicilio  
13:00 hs. sale de domicilio  
16:15 hs. sale de terminal  
20:00 hs. sale de terminal

**SABADOS**  
08:00 hs. sale de domicilio  
13:00 hs. sale de domicilio  
17:00 hs. sale de terminal  
20:00 hs. sale de terminal

**DOMINGOS**  
19:00 hs. sale de terminal  
22:00 hs. sale de terminal

**DE SANTA ROSA**

LUNES A VIERNES  
06:00 hs. sale de terminal  
13:00 hs. sale de terminal  
16:15 hs. sale de terminal  
20:00 hs. sale de terminal

**SABADOS**  
08:00 hs. sale de terminal  
13:00 hs. sale de terminal  
17:00 hs. sale de terminal  
20:00 hs. sale de terminal

**DOMINGOS**  
19:00 hs. sale de terminal  
22:00 hs. sale de terminal

**VIAJES CONTRATADOS A TODO EL PAIS**

• Pasajeros y Encomiendas  
OFICINA Nº12 - Terminal S. Rosa  
Tel. 02954-385100  
2302-54915  
LOCAL Nº 1 - Terminal G. Pico  
Tel. 02302-42-1909  
www.rapibus.com.ar

**EL PROGRESO SEGUROS S.A.**

Avellaneda 54 / Telefax: 43-3341  
harostegui@elprogresoseguros.com.ar

Nº de inscripción de SSN El Progreso 0716  
Atención al asegurado 08006668400  
Organismo de control argentina.gob.ar/ssn

SSN SUPERINTENDENCIA DE SEGUROS DE LA NACION

**FELIZ 2023**

Reparación de radiadores de todas las máquinas agrícolas

**RADIADORES SANTA ROSA**

(02954) 427-105  
(2954) 447163  
Av. Circunvalación Este 1266 - S. Rosa

**Electricidad DEVOTO**

2954 555843

EL SÁBADO 7 DE ENERO

## Como cada año Trenel impulsa la "Fiesta Provincial de Reyes"



Con la presencia de Adriana Maggio, secretaria de Cultura; el intendente de Trenel, Horacio Lorenzo y el presidente del Club Social y Deportivo Trenel, Rodolfo Seia, se presentó una nueva edición de la Fiesta Provincial de Reyes, que tendrá lugar el sábado 7 de enero.

### VIENE DE TAPA

#### Horacio Lorenzo

El intendente de Trenel por su parte, indicó que para el municipio es muy importante "Ya que es la única fiesta provincial que tenemos en la localidad. Estamos tratando de llegar los cinco años ininterrumpidos para provincializar la Fiesta del Árbol, que también es muy tradicional en nuestra localidad, y que será organizada desde el municipio".

#### Municipio turístico

Lorenzo comentó que en su gestión se está trabajando para declarar a Trenel como municipio turístico, haciendo mejoras y ampliando la capacidad del camping del Parque Municipal, está en desarrollo un proyecto para la reserva forestal e impulsando al Frigorífico Trenel para que se incorpore en la ruta de la carne.

Respecto de la Fiesta de Reyes señaló que "apostamos a que esta fiesta tradicional sea cada vez más importante y convoque más gente de todas las edades. Desde el municipio siempre vamos a estar apoyando al

Club en lo que se pueda y en la medida de nuestras posibilidades.

#### Rodolfo Seia

El presidente del Club Social y Deportivo Trenel -organizador de la fiesta-, brindó un detalle del programa de actividades. Agradeció en principio el acompañamiento y apoyo de la Secretaría de Cultura y la Municipalidad de Trenel.

#### Programa de la Fiesta

Adelantó que la fiesta comenzará con la tradicional caravana de los Reyes Magos por el pueblo entregando globos y golosinas. Por la noche habrá un show musical con la presentación de la Banda Manantial y Sergio "Pampa" Ibarra. Este espectáculo se desarrollará sobre la calle Illia y contará con la locución de Carina Hernández. "Esperamos tener una muy buena noche ya que la fiesta es al aire libre. También haremos sorteos de juguetes y otros regalos para los más grandes. Dejamos abierta la invitación y esperamos especialmente el acompañamiento de los vecinos de nuestra localidad".

EL VIERNES 6 DE ENERO

## Los Reyes Magos una vez más vienen a recorrer La Pampa



En nuestra Provincia es costumbre desde hace años, que todos los municipios organicen un recorrido por cada localidad, con la representación de los tres personajes principales, regalando golosinas.

### VIENE DE TAPA

#### Origen de la Celebración

Existen textos que revelan que los Reyes Magos eran más de tres personajes y que estaban acompañados por un ejército y una gran caballería.

El origen de la creencia en los Reyes Magos se ubica en los evangelios canónicos, específicamente, lo que hoy se conoce como el Nuevo Testamento. Allí, san Mateo describe la llegada de estas personas al nacimiento de Jesús, el hijo de Dios y que vinieron para venerarle como a un rey.

#### ¿Quiénes eran los Reyes Magos?

La procedencia de los Reyes Magos se encuentra en Oriente, se sabe que eran hombres sabios y que fueron guiados por una estrella, sus conocimientos de las constelaciones y el funcionamiento de los planetas, fue capaz de hacerlos llegar a ubicar el lugar exacto donde había nacido Jesús para entregarle los regalos que traían a modo de alabanza, estos eran: oro, incienso y mirra.

En el Evangelio de san Mateo también se narra que

fueron advertidos en un sueño el no dar la ubicación de la posada de Jesús a Herodes, en ese momento rey de Galilea, pues le perseguiría para matarle (Mateo 2:1-12). Herodes al no poder ubicar el lugar de nacimiento de Jesús, dio la orden de matar a todos los niños del reino menores de dos años lo que fue el origen del "degollamiento de Inocentes".

#### Conoce más acerca del Día de los Inocentes.

Se sabe con poca precisión la naturaleza de estos "magos", se cree que en los primeros siglos de nuestra era, específicamente, entre el siglo III y IV, la tradición cristiana fue agregándole datos tomados de otros santos y autoridades religiosas que le rindieron honores.

Así, por ejemplo, la historia le asignó la totalidad de tres personas, cada uno de los cuales representaba a una raza específica y una religión pagana de los pueblos vecinos: Melchor era el rey de los persas, Gaspar rey de los indios y Baltazar rey de los árabes...

Nota completa en: [www.region.com.ar](http://www.region.com.ar)

Feliz 2023 y Felices Vacaciones

**La escuela que queremos**

**U.T.E.L.Pa 35 años**  
Unión Trabajadorxs de la Educación

**ESCUELA DE INGLÉS**

**St. Mary's Institute**

HAPPY NEW YEAR

Garibaldi 254 | 418618  
saintmaryslp@gmail.com  
St. Mary's School of English

**Felices Fiestas Familiares!**

Para disfrutar!

**Parrilla Los Caldenes**

Parrilla  
Pastas

RESERVAS 429449  
ver menú en [parrillaloscaldenes.com](http://parrillaloscaldenes.com)  
Av. Sgo. Marzo 385 - Santa Rosa

Amor, alegría, solidaridad, confianza, paz, amistad, paciencia, compañerismo, optimismo, esperanza:

**Buenas Palabras y buenos deseos para este Año Nuevo**

**CAMARA PAMPEANA DE AGENTES OFICIALES DE QUINIELA**

Jugá únicamente Quiniela Oficial  
[cpaoq.com.ar](http://cpaoq.com.ar)

Tiene SENTIDO

Lunes a viernes de 6 a 7.30  
**CARLOS MONASTERIO**

TELEVISIÓN PÚBLICA PAMPEANA

**Martín & Martínez**  
Estudio Contable e Impositivo

**M&M**  
C.P.N. Ariel D. Martínez  
C.P.N. Daniel O. Martín

Trámites Jubilatorios

Urquiza 656 - S. Rosa  
Tel: (02954) 41-9075  
[martintmartinez@cpenet.com.ar](mailto:martintmartinez@cpenet.com.ar)

Nuestro deseo de éxitos, unidad y nuevas oportunidades en este 2023

**Feliz Año Nuevo**

**CENTRO ACOPIADORES DE CEREALES DE LA PAMPA Y LIMITROFES**

Calle 16 Nº 338 - C.C.180 - C. P. 6360 - Tel: (54)-02302 32-4140  
General Pico - e-mail: [info@caclp.com.ar](mailto:info@caclp.com.ar) - [www.acopiadoreslapampa.com.ar](http://www.acopiadoreslapampa.com.ar)

Que sea un año para apreciar las cosas buenas que nos rodean y que aprendamos a disfrutarlas con agradecimiento!

**FELIZ AÑO NUEVO!**

**La Gondola**

Confeción de calidad para todas las edades, caballeros, damas, bebés y niños

Córdoba 674 - S. Rosa - Tel: 41-2619



IMPLEMENTAN UN TERCER TURNO  
**Toyota aumenta la capacidad de su planta en Zárate**



Planta de Toyota en Zárate, provincia de Buenos Aires.

**VIENE DE TAPA**

Toyota Argentina aumentará la capacidad productiva de su planta en Zárate para alcanzar las 182.000 unidades anuales en 2023.

Toyota llegó a un acuerdo con los sindicatos y toda la cadena de valor para implementar un tercer turno de producción en la planta, que a partir de 2023 funcionará las 24 horas de lunes a viernes. Este nuevo esquema implica la creación de más de 2.000 nuevos empleos directos que comenzarán a trabajar en un sistema de turnos rotativos. Gran parte de estos equipos ya fueron contratados para cumplir con los planes de producción de 2022. Desde mayo, se han incorporado a la compañía más de 50 personas por semana.

**Gustavo Salinas**

"Quiero agradecer el trabajo de los sindicatos, empleados, concesionarios y proveedores por el compromiso con nuestro crecimiento, y sobre todo el trabajo conjunto con el Gobierno al respaldar este nuevo proyecto" afirmó Gustavo Salinas, presidente de Toyota Argentina.

Esta ampliación de los equipos y la capacidad productiva, por otro lado, tendrá impacto en la cadena de

valor, con un aumento significativo del empleo. Un grupo de proveedores también incorporará un tercer turno en sus esquemas de trabajo, demandando mayor producción a sus propios proveedores. Además, la compra de autopartes locales crecerá en más de US\$ 100 millones, favoreciendo aún más el valor agregado local con destino exportador.

**Masahiro Inoue**

El CEO de Toyota para Latinoamérica y Caribe, Masahiro Inoue, afirmó que "es un nuevo paso en el desarrollo de la compañía en la región, que se basa en más inversión, crecimiento y empleo".

De esta manera, Toyota reafirma su compromiso con Argentina y el resto de América Latina, adonde se exporta más del 80% de las Hilux y SW4 que se producen en Zárate. Este crecimiento le permitirá a la compañía superar los US\$ 4.000 millones en exportaciones anuales, contribuyendo a la mejora de la balanza comercial del país.

Gracias al trabajo en conjunto con sindicatos, proveedores, concesionarios y autoridades gubernamentales, la compañía ha consolidado un sendero de crecimiento e innovación para fortalecer a la industria nacional y promover el desarrollo sostenible.



Toyota exporta más del 80% de las Hilux y SW4 que se producen en Zárate.

**EXCUSAS PARA SALIR**

**EN SANTA ROSA-TOAY**

• **Casino Club:** Ruta 5 y Circunvalación Este.

-Vie. 30 a las 23:30 hs: cena show con "Paola Ruíz Díaz".

• **Pateando el Tablero:** Stgo. Marzo (E) 192.

-Vie. 30 a las 20 hs: Sabo Fest con las bandas en vivo: Miracucha, Voltaje, Clonazegrunge y Sabotage.

• **Cine Milenium**



-Desde el 5/1 "Gato con botas: el último deseo" y "Avatar el camino del agua".

• **Rural de Santa Rosa:** Spinetto 551.

-Sáb. 14/1 a las 20 hs: Jineteadas Nocturna, folclore, artesanos.

• **Complejo Forestier**

-Vie. 20/1 a las 22: Cuarteto Fest, al aire libre, "La Konga".

**INTERIOR PROVINCIAL**

• **En Carro Quemado:**

-Vie. 30 a las 21 hs: folclore con Los Caldenes.

• **En Termas Larroude:**

-Vie.6 y sáb.7/1: 3ª Fiesta Provincial Bernardo Larroude.

• **En Trenel:**

-Sáb. 7/1: Fiesta Provincial de Reyes con Banda Manantial y Sergio "Pampa" Ibarra.

• **En Colonia Barón:**

-Dom. 8/1: 13ª Fiesta Provincial de la Danza y la Gastronomía Alemana: Meine Leute.

• **En Ingeniero Luiggi.**

-Vie. 20 al dom. 22/1: 49ª Fiesta del Caballo y la Tradición.

• **En La Adela:**

-Vie. 20/1 a las 21 hs: Fiesta de la Barda con Pablo Lescano. Damas Gratis.

-Sáb. 21/1 a las 21 hs: La Konga.

• **En Eduardo Castex:**

-Vie. 27 y sáb. 28/1: 68ª Fiesta Nacional del Trigo y 9ª Fiesta Nacional del Trigo y el Pan.

• **En Intendente Alvear:**

-Sáb. 28/1: Festival de Doma y



folclore, cierre con "Chaqueño Palavecino".

-Vie. 3 y sáb. 4/2: Jineteadas, cierre sábado Ulises Bueno.

• **En Tomás de Anchorena:**

-Sáb. 4/2: Carnavales 2023 baile popular con "Trula".

• **En Catriló:**

-Sáb. 4 y dom. 5/2: Carnaval 2023

• **En Guatraché:**

-Vie. 3 al dom. 5/2: 28ª Fiesta del Turismo. Cierre con Lucas Sugo, Gato Peters y Martín Fornero entre otros.

• **En Intendente Alvear:**

-Vie. 3 y sáb. 4/2: Jineteadas, cierre sábado con Ulises Bueno.

• **En Toay:**

-Sáb. 4 y dom. 5/2: 27º Festival Provincial de Canto, danza y encuentro de artesanos.

• **En Victorica:**

-Jue. 9 al dom. 12/2: Fiesta Nacional de la Ganadería del Oeste Pampeano.

• **En Telén:**

-Parque Acuático "Aguas del Caldenal", Jue., vie. y sáb.: \$200. Dom. y fer.: \$300. Tarifa mensual social: \$3000. Horario: 15:00 a 20:00 horas.

• **En Winifreda:**

-Parque Acuático: fin de semana y feriados: adultos \$ 1000, niños de 5 a 15 años \$600 y de 0 a 5 años gratis.

Días de semana (mar., mié. y jue.) adultos \$700, niños de 5 a 15 años \$ 400 y de 0 a 5 años gratis.

(más en: [www.region.com.ar/agenda](http://www.region.com.ar/agenda))



-Parque Acuático: fin de semana y feriados: adultos \$ 1000, niños de 5 a 15 años \$600 y de 0 a 5 años gratis.

Días de semana (mar., mié. y jue.) adultos \$700, niños de 5 a 15 años \$ 400 y de 0 a 5 años gratis.

(más en: [www.region.com.ar/agenda](http://www.region.com.ar/agenda))

**Lestrade**  
RENT A CAR  
L. de la Torre 96 1er Piso - Of. 1 / Santa Rosa, L. P.  
lestraderentacar@gmail.com / lestraderentacar  
Tel: (02954) 414600 - Cel: (2954) 15-667796

**NEO**  
Ortopedia  
PERMANECERÁ CERRADA LA PRIMER SEMANA DE ENERO

FARMACIAS DE TURNO EN SANTA ROSA	
Los turnos son desde las 8:30 del día indicado hasta las 8:30hs. del día siguiente	
<b>LUNES 02/01</b>	AMEGHINO - Ameghino 587.....414441 BAGLIANI - B. Mitre 134.....417500 DEL SOL - Urquiza 490.....418006 PONCE - Av. Edison 1248.....387778 SADOWSKI II - Av. Uruguay 681.....418155
<b>VIERNES 30/12</b>	AMERICA - Autonomista 1339.....415060 CHANGOMAS - Sgo. Marzo 1550.....423339 DEL MUSEO - Pellegrini 174.....413785 LEAL - Rivadavia 101.....420320 PASCO - H Yrigoyen 123.....412910
<b>MARTE 03/01</b>	FARMACY - Avellaneda 236 FERRATTO - Raúl B. Díaz 1795.....700999 INTEGRAL - Juan Schmidt 1058.....410809 SAN ANDRES - Autonomista 846.....457776 SANTA LUCIA - Luro 565.....416661
<b>SABADO 31/12</b>	AMEGHINO - Ameghino 587.....414441 BAGLIANI - B. Mitre 134.....417500 DEL SOL - Urquiza 490.....418006 PONCE - Av. Edison 1248.....387778 SADOWSKI II - Av. Uruguay 681.....418155
<b>MIERCOLES 04/01</b>	BELGRANO - Belgrano (Sur) 442.....425239 BUTALO - Unanue 366/372.....410555 PAMPA S.R.L. - España 490.....430862 POLYFARMA - 1º de Mayo y R.B. Díaz.....417400 QUINTANA - Gral. Pico 258.....413757
<b>DOMINGO 01/01</b>	ESPAÑA S.C.S. - Gil y España.....425169 LIBERTAD - Unanue 514.....431903 LUTILSKY - Luro e Yrigoyen.....410381 SANTA CECILIA - Spinetto 897.....414444 VIAL - Gentili 846.....413300
<b>JUEVES 05/01</b>	CALAMARI - Av. Luro 56.....424382 DON BOSCO - Coronel Gil 15.....423101 FOLLMER - Argentino Valle 672.....417617 VITALFARMA - Ameghino 713.....410500

**¡Felices Fiestas!**  
**Reflexología**  
**Digitopuntura**  
Jorge Antonio Gómez  
TURNOS al Cel: 2954 331766 de 16 a 19 hs.  
Atención: lu. a vie. 9 a 12 y 16 a 20 hs.  
Independencia 573 - S. Rosa

**Que tengan un excelente año 2023!**  
**PIERDA PESO TOMANDO CAFÉ MARITA**  
• Acelera el metabolismo  
• Reduce la absorción de glucosa  
• Nivelada la diabetes, colesterol.  
• Ayuda a adelgazar  
Estimula la función cerebral.  
**¡ILLEGÓ!**  
(02954) 412054 / (2954) 465141  
rickywiggen@gmail.com / [www.redefacilargentina.com](http://www.redefacilargentina.com)

**Dr. WALTER VISÑUK**  
MEDICO FISIATRA  
M.P.:2337 - M.E.:1336  
ESPECIALISTA EN MEDICINA FISICA Y REHABILITACION  
**CIMFyR**  
CENTRO INTEGRAL DE MEDICINA FISICA Y REHABILITACION  
J. B. Justo 278 - Santa Rosa - info@cimfy.com.ar  
Tel (02954) 388433 - Cel: (2954) 337710

**¡Felices Fiestas Familiares!**  
Vos te renovás VIAJANDO.  
Nosotros, con otro Okm.  
**Expreso Alberino**

**FELIZ AÑO NUEVO**  
**Gabi And SUPERMERCADOS**  
Rumbo a los 40 años  
Un chico con precios de grande  
Adherido a: PampaPagos Pague sus impuestos y servicios  
• ESTACIONAMIENTO PROPIO  
• ENVIOS A DOMICILIO SIN CARGO  
AMPLIA VINOTECA y CARNES DE 1ra CALIDAD  
T. Mason 1163 / Tel: 43-0893 • Av. Luro 65 / Tel: 43-2999



**DELIVERY Tel:**  
702600  
429797

- Venta de alimento balanceado
- Accesorios para mascotas

Av. Edison 1062  
Santa Rosa

**2954 47-4344**

**LOS AMIGOS SEMILLERIA**

Feliz **2023**

**2023**  
FELIZ AÑO NUEVO

*¡Felices Fiestas Familiares!  
¡Que abunden la generosidad, la tolerancia,  
la solidaridad y los buenos gestos!*

**ESCOR**  
design  
METRO

Av. Sgo Marzo Sur 2312 - Tel: (02954) 41-8258  
Santa Rosa - - [www.escordesign.com.ar](http://www.escordesign.com.ar)

Que la unión de la mesa familiar, sea el comienzo de muchos encuentros  
**Feliz Año Nuevo**

**PAMPA MEAT**  
MERCADO INTEGRAL DE CARNES

MINORISTA - MAYORISTA  
TODO EN CARNE VACUNA  
- CORDERO - CHIVITOS - POLLOS  
CERDO - LECHONES  
ACHURAS - EMBUTIDOS  
ELABORADOS

Santiago Marzo 2317 esquina Cavero  
Tel: (02954) 773703 - Santa Rosa  
[rigopampameat@gmail.com](mailto:rigopampameat@gmail.com)

¡SOMOS EQUIPO!

**FELIZ AÑO**  
[www.abertecno.com.ar](http://www.abertecno.com.ar)

SEGUINOS

**2023**

D	L	M	M	J	V	S	D	L	M
<b>ENERO 2023</b>							<b>FEBRERO 2023</b>		
1	2	3	4	5	6	7	5	6	7
8	9	10	11	12	13	14	12	13	14
15	16	17	18	19	20	21	19	20	21
22	23	24	25	26	27	28	26	27	28
29	30	31							
<b>MAYO 2023</b>							<b>JUNIO 2023</b>		
	1	2	3	4	5	6	4	5	6
7	8	9	10	11	12	13	11	12	13
14	15	16	17	18	19	20	18	19	20
21	22	23	24	25	26	27	25	26	27
28	29	30	31						
<b>SEPTIEMBRE 2023</b>							<b>OCTUBRE 2023</b>		
				1	2	1	2	3	
3	4	5	6	7	8	9	8	9	10
10	11	12	13	14	15	16	15	16	17
17	18	19	20	21	22	23	22	23	24
24	25	26	27	28	29	30	29	30	31

- Domingo 1 de enero, Año Nuevo
- Lunes 20 y martes 21 de febrero, Carnaval
- Viernes 24 de marzo, Día de la Memoria
- Domingo 2 de abril, Caídos en Malvinas
- Viernes 7 de abril, Viernes Santo
- Lunes 1° de mayo, Día del Trabajador
- Jueves 25 de mayo, Revolución de Mayo
- Viernes 26 de mayo, Puente Turístico
- Sábado 17 de junio, Fallecimiento Güemes
- Lunes 19 de junio, Puente Turístico
- Martes 20 de junio, Fallecimiento Belgrano
- Domingo 9 de julio, Día de la Independencia
- Lunes 21 de agosto, Fallecimiento San Martín
- Viernes 13 de octubre, Puente Turístico
- Lunes 16 de octubre, Día de la Diversidad
- Lunes 20 de noviembre, Soberanía Nacional
- Viernes 8 de diciembre, Día de la Virgen
- Lunes 25 de diciembre, Navidad



COMPROMISO  
TECNOLOGÍA  
COMUNICACIÓN  
SOSTENIBILIDAD  
COMPRESIÓN  
VÍNCULOS  
CALIDAD  
IDEAS  
**2023**  
SOLUCIONES  
UNION  
ESTRATEGIAS  
ACCIÓN  
DISEÑO  
EFICIENCIA  
SERVICIO  
PRODUCCIÓN  
EQUIPO

# aberTecno

*Fusionando ideas, afirmando valores*

Bienvenido  
**2023!**  
Que sea un año especial  
lleno de logros y recompensas!



**INSAGAS**  
MERCADO SANITARIO

- GRIFERIA FV - SANITARIOS FERRUM - PISOS - PORCELANATOS - REVESTIMIENTOS  
- MATERIALES SANITARIOS - GAS - AGUA - CLOACAS - PLUVIALES  
- PISOS ATERMICOS - EQUIPOS PARA PILETAS

Termotanques solares **IPEISA**  
CALEFACCION + AGUA CALIENTE

Av. Edison 843 - Santa Rosa - Tel: (02954) 42-7173 - info@insagas.com.ar

FEBRERO 2023					MARZO 2023					ABRIL 2023				
D	L	M	M	J	D	L	M	M	J	D	L	M	M	J
1	2	3	4		5	6	7	8	9	2	3	4	5	6
8	9	10	11		12	13	14	15	16	9	10	11	12	13
15	16	17	18		19	20	21	22	23	16	17	18	19	20
22	23	24	25		26	27	28	29	30	23/30	24	25	26	27
28	29	30								27	28	29	30	31
MAYO 2023					JUNIO 2023					JULIO 2023				
D	L	M	M	J	D	L	M	M	J	D	L	M	M	J
1	2	3	4	5	6	7	8	9	10	1	2	3	4	5
12	13	14	15	16	17	18	19	20	21	6	7	8	9	10
22	23	24	25	26	27	28	29	30	31	13	14	15	16	17
28	29	30								20	21	22	23	24
										27	28	29	30	31
AGOSTO 2023					SEPTIEMBRE 2023					OCTUBRE 2023				
D	L	M	M	J	D	L	M	M	J	D	L	M	M	J
1	2	3	4	5	6	7	8	9	10	1	2	3	4	5
12	13	14	15	16	17	18	19	20	21	6	7	8	9	10
22	23	24	25	26	27	28	29	30	31	13	14	15	16	17
28	29	30								20	21	22	23	24
										27	28	29	30	31
NOVIEMBRE 2023					DICIEMBRE 2023									
D	L	M	M	J	D	L	M	M	J					
1	2	3	4	5	6	7	8	9	10					
12	13	14	15	16	17	18	19	20	21					
22	23	24	25	26	27	28	29	30	31					
28	29	30												



Divisemos  
el nuevo año que comienza  
como una nueva oportunidad  
para proyectar, trabajar, disfrutar  
y alcanzar las metas propuestas.  
¡Felicidades en estas fiestas!

**GOLOVCA**  
ASCENSORES

Representante comercial de  
**ThyssenKrupp**

30 años

- ASCENSORES - MONTACARGAS - ESCALERAS MECÁNICAS  
- VENTAS - MONTAJE - MANTENIMIENTO - REFACCIÓN

Tel: (02954) 389555 - Allan Kardec 1445 - Santa Rosa  
ascensoresgolovca@hotmail.com - www.ascensoresgolovca.com

**GUARDIA:**  
(2954) 629039

Que todo lo que llegue sea mejor de lo que buscas,  
dure más de lo que esperas,  
y te haga más feliz de lo que puedas imaginar

# ¡Felicidades!

**PASTORUTTI | NEORED**  
MATERIALES ELÉCTRICOS

Nuevos sueños, nuevas esperanzas,  
nuevas experiencias, nuevas alegrías...

¡Feliz Año Nuevo!

**Humberto Villalba**  
PINTURA PROFESIONAL

ESPECIALISTA  
EN APLICACION  
DE REVOQUE  
PLASTICO

Contamos con herramientas que garantizan la integridad  
de los obreros y permiten trabajos SEGUROS y CONFIABLES.

Tel: (02954)  
15665277  
Santa Rosa



**Felicidades en este año que comienza**

# Ciudad Limpia SRL



**CONTENEDORES - MOVIMIENTOS DE SUELO**  
 (2954) 15690000/673322 - (02954) 433333  
 Reclamos: (2954) 15-686810

**INSUMOS METALÚRGICOS S.R.L.**

**¡FELIZ 2023!**

Constituyente Sur 1841  
 Línea para trabajos particulares:  
 Cel: 2954-601872  
 Línea para trabajos de corte-plegado e insumos: 2954-702692  
 insumosmetalurgicosr@gmail.com

**METALÚRGICA MARCELO DE LOS SANTOS**

**En este año que comienza renovamos los esfuerzos y el compromiso, de aportar cada uno lo mejor de si, para lograr la unidad del pueblo con la meta de construir un futuro de bienestar para todas y todos.**

**ROBERTO ROBLEDO - Secretario General Comisión Ejecutiva U.O.C.R.A. LA PAMPA y todos los Directivos y Colaboradores que hacen posible una actividad gremial responsable.**

**UOCRA LA PAMPA**

**ROBERTO ROBLEDO SECRETARIO GENERAL**

## Aportes No Reintegrables en el sector agropecuario hasta u\$s 30 mil

A través de un trabajo conjunto entre Nación y Provincia y en el marco del Programa GIRSAR, se dispuso un monto máximo de USD 30.000 en los Aportes No Reembolsables para la adopción de tecnologías en el sector agropecuario.

En ese sentido el Ministerio de la Producción en un trabajo articulado con la Dirección General de Programas y Proyectos Sectoriales y Especiales (DiPro.SE) establecieron las tecnologías validadas, como también el tipo de inversiones a realizar.

### Para sequía

-Instalaciones para el manejo del ganado, tipo de inversiones: bombas solares para extracción de agua; instalaciones para distribución de agua (tanques, bebederos, acueductos); alambrados eléctricos y convencionales para apotreramiento; mangas, corrales, cargadores. -Incorporación de genética adaptada a las características agroecológicas de la

zona, tipo de inversiones: compra de reproductores machos y hembras; compra de semen, inseminación artificial y/o transferencia de embriones.

-Incorporación de pasturas adaptadas a la zona, tipo de inversiones: implantaciones de pasturas megatérmicas; implantación de pasturas base alfalfa.

### Para incendios

-Aperturas de picadas corta fuegos, tipo de inversiones: aperturas de picadas internas y perimetrales; ampliación de picadas internas y perimetrales.

### Para Sequía/Incendios:

-Mejoras en las condiciones de vida en el medio rural, tipo de inversiones: incorporación de energía eléctrica (solar, de red, grupos electrógenos); conectividad e internet; mejoras de viviendas rurales existentes; incorporación de viviendas rurales...

Nota completa en: [www.region.com.ar](http://www.region.com.ar)

## CONSTRUCCION - PRECIO POR M2

### COSTOS AL DIA

DESIGNACION	Un.	Cant.	Mater.	M. de O.	Parcial	Total
<b>TRABAJOS PRELIMINARES</b>						
Limpieza Terreno- Replanteo- Nivelac.	GL			160.200	160.200	160.200
Excavación Zanjas p/ Cimientos	m3	21		231.000	231.000	391.200
<b>ALBAÑILERIA</b>						
Hormigón Pobre p/ Cimientos	m3	29	456.500	352.000	808.500	1.199.700
Mampostería Cimientos	m3	9	335.000	382.000	717.000	1.916.700
Capa Aisladora Horizontal	m2	27	62.000	160.000	222.000	2.138.700
Mampostería Elevación 0,30	m2	131	999.990	952.000	1.951.990	4.090.690
Mampostería Elevación 0,15	m2	105	550.000	533.000	1.083.000	5.173.690
Encadenado H"A Pared 0,30	ml	50	240.500	363.000	603.500	5.777.190
Encadenado H"A Pared 0,15	ml	40	84.000	133.000	217.000	5.994.190
Contrapiso H" Casote	m2	168	196.000	204.000	400.000	6.394.190
Losa Cerámica con Capa Compresión	m2	115	983.000	757.700	1.740.700	8.134.890
Membrana Asfáltica	m2	137	160.000	71.000	231.000	8.365.890
Azotado Hidrófugo	m2	131	252.000	220.000	472.000	8.837.890
Revoque Grueso a la Cal	m2	470	687.000	995.000	1.682.000	10.519.890
Revoque Fino a la Cal	m2	470	579.000	76.000	655.000	11.174.890
Piso Cerámico Interior con Carpeta	m2	127	475.000	458.000	933.000	12.107.890
Piso Exterior y Vereda	m2	48	340.000	173.000	513.000	12.620.890
Revestimiento Azulejos	m2	27	78.000	168.000	246.000	12.866.890
Contrapiso Pendiente s/ Losa	m2	120	150.000	140.000	290.000	13.156.890
Revoque Cieloraso	m2	120	35.000	385.000	420.000	13.576.890
<b>INSTALACION ELECTRICIA</b>						
INSTALACION SANITARIA	GL		343.000	533.000	876.000	14.452.890
Agua	GL		122.000	135.000	257.000	14.709.890
Cloacas	GL		103.000	102.000	205.000	14.914.890
Artefactos	GL		225.000	68.000	293.000	15.207.890
<b>INSTALACION DE GAS</b>						
Materiales	GL		187.000	98.000	285.000	15.492.890
Artefactos	GL		456.000	102.000	558.000	16.050.890
<b>CARPINTERIA MADERA</b>						
Puerta Frente 0,90x2,00		1	120.000	144.000	264.000	16.314.890
Puerta Servicio		2	200.000	28.000	228.000	16.542.890
Puerta Alacena		6	165.000	64.000	229.000	16.771.890
Ventana 1,60x1,50 con Cortina		4	312.000	54.000	366.000	17.137.890
Ventiluz 0,50x0,50		1	40.000	14.000	54.000	17.191.890
Frente Placard 2,05x2,40		3	362.000	41.000	403.000	17.594.890
Frente Placard 0,50x2,40		1	53.000	18.000	71.000	17.665.890
Mueble Bajo Mesada 2,50		1	415.000	20.200	435.200	18.101.090
Portón Garage 2,40x2,00		1	443.000	50.000	493.000	18.594.090
Vidrios 3mm.	m2	13	166.000	53.200	219.200	18.813.290
<b>PINTURA</b>						
Latex Exterior	m2	127	102.000	164.000	266.000	19.079.290
Latex Interior	m2	360	175.000	342.000	517.000	19.596.290
Barniz	m2	68	38.000	95.000	133.000	19.729.290
<b>VIARIOS</b>						
	GL				2.200.000	21.929.290

**VALOR ESTIMATIVO POR METRO CUADRADO -IVA incluido-: \$ 200.000**

**MODELO: Vivienda Unifamiliar en Planta Baja. Superficie 120 m2. Mampostería de ladrillo común y Losa cerámica.**

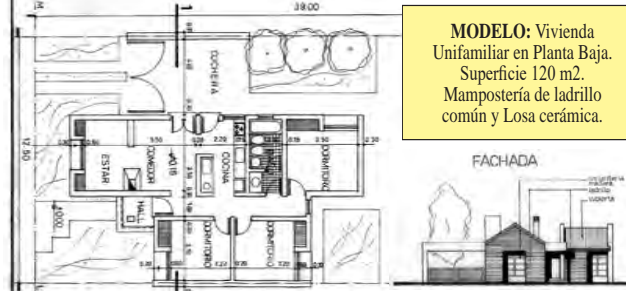

**Aclaración Importante:** Los costos son estimativos y para un determinado prototipo. Surgen de consultas a Contratistas y de Comercios locales. Los costos no pretenden dar orientación alguna sobre sus valores para el mercado, dado la dispersión existente especialmente en mano de obra. Los costos sólo pretenden ser una guía para un determinado prototipo de determinado tipo de construcción. Cualquier tipo de cálculo de valores corre por cuenta de quién lo realice.

**Que en este nuevo año se logre todo lo bueno con éxito y abundancia!**

**aberturas MITRE** Calidad y Servicio respaldados por más de 50 años de trayectoria.

- Portones Levadizos Seccionales, automáticos y manuales.  
 - Aberturas en Madera, Chapa, Aluminio y PVC. - Amoblamiento de cocina.  
 - Todos los repuestos para cortinas de madera y PVC.

Emilio Mitre 253, Villa Alonso, S. Rosa - (02954) 774800 - mitreaberturas@yahoo.com

**¡FELIZ 2023!**

**INDUSTRIA ADHERIDA COMPROMETIDO PAMPEANO MINISTERIO DE LA PRODUCCION**

**RICHTER** CARPINTERÍA Y DISEÑO

Cel: 2954 685728  
 SANTIAGO ALVAREZ 1.756 SANTA ROSA

**Ferretería y Corralón ¡Felices Fiestas!**

**Don Quique S.R.L.**

02302-432821  
 2302-558540 / 626388  
 Calle 115 esq. 24 (ex curtiembre), G° Pico  
 www.ferreteriaycorralondonquique.com

**FELICIDADES! Que tengan un gran año y un tiempo maravilloso por delante!**

**Somos una empresa especializada en la comercialización de equipos de aire acondicionado y calefacción. Ofrecemos productos de alto rendimiento y calidad asegurada.**

**Clima Expert**

EQUIPOS DE AIRE ACONDICIONADO SPLIT  
 PISO RADIANTE  
 TORRE DE ENFRIAMIENTO SINAX.  
 CALDERAS DE CONDENSACIÓN  
 ROOF TOP WESTRIC FRÍO CALOR X GAS  
 CALDERAS DE VAPOR INGEBA

**BAXI** Caldaia **TAMECO** **CIROC** **BGH** **RIELLO** **DAIKIN** **WESTRIC**  
**Ingeba** **Goodman** **TOSHIBA** **SURREY** **TCL** **Midea** **TROX** **TECHNIK** **FRONING**

**NUEVO LOCAL en Av. Luro 140 México 1886 - Santa Rosa**  
 02954 830746 - 54 9 2954 846554  
 info@climaexpert.com.ar  
 @climaexpertlapampa

Envíos a todo el País  
[www.climaexpert.com.ar](http://www.climaexpert.com.ar)

**Feliz 2023**

**GUERRERO CONSTRUCCIONES**

Calle 28 N° 854 - General Pico - L. P.  
 Tel: (02302) 422664 - Cel: (2302) 15441325

**Nuestros mejores deseos para este año: ¡salud, paz, amor y felicidad!**

**POLERO E HIJOS** VENTA DE MATERIALES SANITARIOS

**Abierto sábados por la tarde**

San Juan 632/36  
 Tel: (02954) 42-6018  
 Santa Rosa

**Roca** **Deca** **Capca** **TIVACOS** **Grifería Peirano** **TIGRE** **Bombas ROWA** **ferrum**



ATRACTIVA CARTELERA EL 6 Y 7 DE ENERO  
**3ª Fiesta Termas de Larroudé**



La Fiesta se realizará la primera semana de enero en el Parque Termal "Francisco Spinelli" de Larroudé.

La Fiesta Provincial Termas Larroudé se realizará el 6 y 7 de enero en el Parque Termal "Francisco Spinelli" con una gran cantidad de espectáculos. La titular de la cartera turística provincial, Adriana Romero comenzó el encuentro agradeciendo la presencia del intendente de la localidad de Bernardo Larroudé, José Luis Gallotti y la presidenta de la Comisión Municipal de Cultura, Estefanía Errecart.

El intendente Gallotti puso de manifiesto que se trata de la tercera edición y el logro de haber sido declarada como fiesta provincial, lo cual contribuye a su posicionamiento y promoción.

**Estefanía Errecart**

La presidenta de la Comisión Municipal de Cultura dio detalles de la organización.



El viernes: Los Campedrinós.

Durante el viernes 6 se podrá disfrutar de la apertura en el escenario central con el Taller Municipal de Danzas Modernas y Españolas, Fémias Folk, Los Campedrinós, Los Caldenes, Destino



El sábado: Gato Peters.

San Javier y el cierre será a todo baile con Siguelo.

En lo que respecta al día sábado 7 a partir de las 20:30 hs, se presentará en el escenario central el Taller Municipal Amanecer Folclórico, Coro Municipal Larroudé Canta, Yaperos, Larroudé Ballet, El humor del Gato Peters, Roman Ramonda, El Tanito y el cierre será a todo cuarteto con Magui Olave.

**Entradas**

El valor de la entrada anticipada para las dos noches será de \$ 2.500 y se podrán adquirir en la Municipalidad de Bernardo Larroudé. El costo cambiará si la entrada se obtiene el mismo día de la fiesta y tendrá un valor de \$ 2.000 por noche.

**Adriana Romero**

A modo de cierre, la titular de la SecTur manifestó "Estamos ávidos de conocer detalles de esta edición de la fiesta que pone en manifiesto el recurso termal y las bellezas de nuestra Provincia. Bernardo Larroudé es uno de los portales no sólo de ingreso a la Provincia sino al Corredor Turístico de la Ruta Nacional 188, donde encontrarán gastronomía, turismo religioso, excelentes servicios de alojamiento, historia y cultura a lo largo de la ruta, siendo uno de los imperdibles que tiene La Pampa".

**Habilitan nueva cisterna. Más reservas de agua para el verano en Santa Rosa**

Se habilitó la segunda de las tres cisternas de 5 millones de litros previstas para a capital pampeana. El objetivo de los nuevos reservorios, comprometidos por el gobernador Sergio Ziliotto, es duplicar la capacidad de almacenamiento de agua potable en la ciudad.

En los últimos años, el crecimiento poblacional y la construcción de nuevas viviendas han aumentado la demanda de agua potable, lo que motivó la instrumentación de un plan de inversiones que permitieran incrementar sensiblemente las reservas de agua potable en la capital

provincial.

En este sentido, este mes se habilitó la segunda cisterna de 5 millones de litros y se encuentra en plena ejecución una tercera, con un avance del 44% de igual capacidad, que se estima se pondrá en funcionamiento en 2023.

De esta forma se adicionan 15 millones de litros de reserva al sistema local de abastecimiento, que permitirán atemperar los picos de demanda generados en el verano, como así también funcionar de pulmón ante eventuales salidas de servicio del Acueducto del Río Colorado.

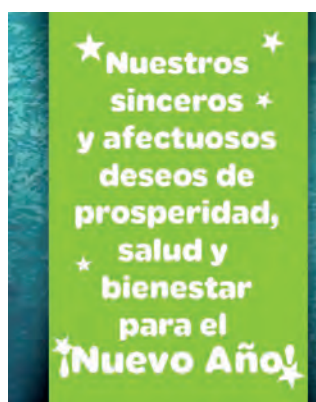



2022

**Chau 2022, nunca  
te vamos a olvidar.**

**Bienvenido 2023. Ojalá  
nos des tanta felicidad.**