



\$1.250 millones en garantías



A un año de la creación del Fondo de Garantías Pampeano (FoGaPam) -que preside Sergio Pereda-, casi 700 MiPyMEs pampeanas fueron asistidas con garantías para acceder a créditos que potencien sus negocios...

70 años de nuestro "Rastrojero"



"Si usted me permite, yo le puedo diseñar un camioncito", le dijo el ingeniero Raúl Gómez (con tan solo 27 años) al brigadier Juan Ignacio San Martín, para aprovechar el stock de unos 2.500 tractores Empire y poder convertirlos en vehículos utilitarios. Una osadía que en 1952 -hace 70 años atrás-, selló la historia de lo que sería uno de los iconos más representativos de la industria automotriz nacional...



M. Duarte 753 - Tel: (02954) 42 7477

NOTAS COMPLETAS Y DIARIO DEL VIAJERO



REGION[®]

Un puente de comunicación - 32º año de circulación

Del 3 al 9 de junio de 2022 - N° 1.493 - INPI 1983083 - Redacción: Independencia 195, Santa Rosa LP (02954) 387800 / (2954) 317541 - info@region.com.ar - www.region.com.ar - Dir. Prop.: Gerardo Yanes

46º Aniversario del Parque Nacional pampeano "Lihué Calel"

En la provincia de La Pampa, a 120 km al sudoeste de General Acha, sobre la Ruta Nacional N° 152, se encuentra el Parque Nacional Lihué Calel. Esta área protegida dependiente de la Administración de Parques Nacionales, conserva 32.514 hectáreas representativas de las ecorregiones Monte de Llanuras y Mesetas, con parches de Espinal. Las "Sierras de la Vida", según traducción de Estanislao S. Zeballos del vocablo araucano Lihué Calel, se convierte en Parque Nacional el 31 de mayo de 1976, por decreto 609 y se amplía por Ley 25755.



de ser. Los naturales son las sierras de Lihué Calel como ambiente serrano con su hidrología y geofomas tan características, el Salitral Levalle como humedal con su flora asociada, las especies de flora de importancia para la conservación y es-

pecias de fauna vulnerables, amenazadas o en riesgo de extinción.

Por su parte, los culturales son los paisajes culturales asociados al poblamiento indígena y sitios con arte rupestre del Holoceno Tardío, paisajes culturales del po-

blamiento histórico entre los siglos XV y mediados del XX, sitios de significado espiritual y leyendas y conocimientos y prácticas tradicionales y uso del espacio de los pobladores rurales que habitaron la zona previos a la creación del área protegida...

Tocate la izquierda, de paso la derecha...



Con la creativa frase como lema: "Tocate la izquierda, de paso la derecha, todo el año", la Fundación SanCor Salud lleva a cabo desde 2019 una campaña de concientización del cáncer de mama, con el objetivo de promover el autoexamen

mamario durante todo el año porque esto es clave para la detección temprana, una variable que condiciona en gran medida los resultados del tratamiento, ya que la detección temprana, lleva a un 90% las posibilidades de curación...

111º Aniversario de Doblas y Escuela 83



La localidad pampeana de Doblas se dispone a celebrar su 111º aniversario fundacional este sábado 4 de Junio -coincidente con el aniversario de la Escuela N° 83- y sobre el cierre de la edición Semanario REGION[®] dialogó con el intendente Fabián Zabala, quién nos

anticipó la primicia que se está gestionando ante el Ministerio de la Producción -junto al presidente de la Cooperativa COSEDO Jorge Páez-, la realización de una nueva edición de la Expo Apícola Doblas (postpuesta por pandemia) para los días 26 y 27 de agosto de 2022...



1.400.000 turistas para el Mundial en Qatar



No se sabe cuántos goles se convertirán ni quien levantará la copa en la final pero está garantizada una gran afluencia de público extranjero. Qatar recibirá 1.400.000 turistas por vía aérea durante el campeonato mundial de fútbol que se disputará desde el lunes 21 de noviembre hasta el domingo 18 de diciembre próximo en este país de la península del golfo Pérsico...

Convocatoria para fotógrafos



La Dirección Provincial de Patrimonio convocó para seleccionar personas para realizar el registro de los bienes patrimoniales con declaratoria nacional, y aquellos que se encuentran en proceso de declaración...

La Gauchita Especias
El mundo de lo natural

- Cereales
- Copetín • Repostería
- Frutas secas • Condimentos
- Quesos • Productos para celíacos y diabéticos

Venta por mayor y menor
Tel: (02954) 41-41-99
Yrigoyen 354 / Santa Rosa

DOBLAS
LA PAMPA

111º ANIVERSARIO DE DOBLAS Y ESCUELA N° 83

Municipalidad de Doblas
PROVINCIA DE LA PAMPA
Gestión: FABIAN ZABALA

Sábado 4 de Junio - 10 horas

- Izamiento del pabellón nacional por parte de las autoridades.
- Traslado a la Escuela N° 83, izamiento de bandera en la institución.
- Entonación de las estrofas del Himno Nacional.
- Palabras del SR Intendente Municipal.
- Entrega de reconocimientos: Personas mayores de 90 años; Docentes jubiladas de la Escuela N° 83; Reconocimiento deportivo; mención especial
- Palabras a cargo de la Directora Rosana Báez

14 hs: Plaza San Martín

- Feria de artesanos y emprendedores locales

21 hs: Baile Aniversario

- Entrada libre y gratuita • Artistas locales • Pastora Cruz
- Los Magos de la Cumbia • Servicio de cantina.

CRONOGRAMA DE ACTOS

AOG Patagonia 2022 será la más grande de la historia

La exposición, que tendrá lugar del 10 al 12 de agosto en el Espacio DUAM, en la ciudad de Neuquén, ocupará un total de 4.383 m2 netos de stands, convirtiéndose en la más grande de todas las AOG Patagonia hasta el momento. Se estima que recibirá a más de 8.000 visitantes, entre profesionales, empresarios y público interesado. Con un éxito rotundo en la venta de espacios y la ocupación del 100% de los metros disponibles, se espera que la industria de los hidrocarburos se reencuentre en una edición histórica. Serán tres días en los que los actores del sector retomarán contacto con las principales operadoras y proveedores, se lanzarán nuevos productos y tecnologías y se darán a conocer nuevos emprendimientos.

Como en cada edición, se

prevén Rondas de Negocios donde se conectarán a fabricantes y proveedores con las principales empresas de petróleo y gas que operan en la Argentina y la región. Además, se desarrollará la sexta jornada de Jóvenes Profesionales Oil & Gas (JOG6), que organiza la Comisión de Jóvenes Profesionales del IAPG; charlas técnicas que brindarán los expositores; y las I Jornadas integrales de Desarrollo y Producción de Reservorios No Convencionales, "Vaca Muerta, una realidad tangible, un futuro desafiante", dirigidas a funcionarios, directivos, profesionales y técnicos de la industria que trabajan en todos los aspectos de gas no convencionales y Tratamiento y Transporte de Gas.

Más información: www.aogpatagonia.com.ar

Lestrade
RENT A CAR
L. de la Torre 96 1er Piso - Of. 1 / Santa Rosa, L. P.
lestraderentacar@gmail.com / www.lestraderentacar.com
Tel: (02954) 414600 - Cel: (2954) 15-667796

ESCUELA DE INGLÉS
23 años de experiencia e idoneidad en la enseñanza de inglés.
St. Mary's Institute
Exámenes UNLPam SAT - TOEL - IELTS
Exámenes Internacionales UNIVERSITY OF CAMBRIDGE ESOL Examinations
Garibaldi 254 | 418618
saintmaryslp@gmail.com | St. Mary's School of English

Para disfrutar! **429449**
MEDIODÍA Y NOCHE
SÓLO CON RESERVAS
Los Caldenes
Parrilla
Pastas
ver menú en parrillaloscaldenes.com
Av. Sgo. Marzo 385 - Santa Rosa
DELIVERY mediodía y noche (consulte)

ANUN
Textiles para el hogar
Toallas y Toallones - Sábanas percal - Sábanas ajustables
Cortinas de baño - Cubrecamas - Acolchados - Frazadas
Arca Iris - Cannon - Danubio - Santista Prata - Camaro - Palette
2954 673695 | anun.com.ar

Bibiana & Bairo
ESTILISTAS
DAMAS
CABALLEROS
NIÑOS
Av. San Martín 654 / Tel: (02954) 43-2072 / S. Rosa

PROGRAMAN LA EXPO APÍCOLA DOBLAS PARA LOS DÍAS 26 Y 27 DE AGOSTO

111° Aniversario de Doblas y de la Escuela N° 83

VIENE DE TAPA

Expo Apícola

"Una muy buena noticia", dijo el jefe comunal "para la gente del sector que en toda la zona ha tenido una maravillosa y extraordinaria cosecha de miel", de esta manera Fabián Zabala justificó una de las actividades económicas que caracteriza a la localidad de Doblas. "La Apicultura es uno de los sustentos importantes, y es algo que con la Cooperativa siempre lo trabajamos codo a codo" valoró.

Agradecer a mi pueblo

"En este aniversario me anima agradecer a mi pueblo después de esta pandemia que no la podemos olvidar, porque todavía la tenemos incrustada en nuestros cuerpos, en nuestra Provincia, en la Argentina y en el mundo. El agradecimiento por toda la confianza que han depositado en mí, para este intendente fue muy difícil y algo inesperado, la inexperiencia nos ha llevado a cometer errores y también cabe un pedido de disculpa por ello. Y en ese contexto dificultoso en lo sanitario y económico seguimos trabajando en obras y apoyando a las instituciones".

Festejos del Aniversario

Este sábado 4 de junio, por el 111° Aniversario de la Escuela N° 83 "Doña Paula Albarracín de Sarmiento" y del pueblo de Doblas, hay un completo cronograma de actividades para el festejo: -10 hs en Plaza San Martín: Izamiento del pabellón nacional. Entonación de las estrofas del Himno Nacional. Palabras del Intendente Municipal Sr. Fabián Zabala. Entrega de reconocimientos: Personas Mayores de 90 años; Docentes jubiladas de



la Escuela N° 83; Reconocimiento deportivo mención especial.

-Traslado a la Escuela N° 83, izamiento de bandera en la institución. Palabras a cargo de la directora Rosana Baéz.

-De 14 a 17 hs. en Plaza San Martín: Feria de Artesanos y emprendedores locales. Luego de dos años de pandemia se realizará el Baile Aniversario en SUM de la Escuela N° 83 desde las 21 horas con entrada libre y gratuita y la actuación de artistas locales, Los magos de la Cumbia y Pastora Cruz (foto).



Servicio de cantina a cargo del Fútbol Mayor Club Independiente de Doblas.

Obras y Parque Automotor

"Se concretaron 14 cuerdas de asfalto y es una realidad bienvenida para nuestro pueblo, el albergue municipal contra viento y marea por la problemática inflacionaria está a punto de terminarse",

comentó el intendente. Consultado sobre el anuncio de un Laboratorio de Análisis Clínicos, Fabián Zabala dijo que el municipio ya cuenta con una parte de los fondos que le destinó el Ministerio de Salud. En cuanto a viviendas recientemente se realizó la entrega de 10 soluciones habitacionales donde el gobernador Sergio Ziliotto anunció la construcción de 10 viviendas más para Doblas.

Respecto del parque automotor municipal nuestro entrevistado remarcó que "durante la gestión hemos logrado reconvertir el grado de deterioro de la maquinaria municipal" y que ahora está enfocado en la adquisición urgente de una máquina motoniveladora.

Otro anuncio importante que nos dejó la entrevista con Fabián Zabala y que está en carpeta, es la construcción de los desagües pluviales en Doblas, "necesitamos sí o sí un desagüe urgente del pueblo para que no se nos inunde, lo hemos hablado con el ministro Julio Rojo, así que eso está formalizado, en breve se podrán dar más precisiones, pero sí es importantísimo para nuestra localidad que no frena en la ejecución de obras como cordones cuneta y microaglomerado".

Medio Ambiente

"Seguimos gestionando el traslado del basurero municipal a cielo abierto, mediante la adquisición de unas hec-

táreas, estuvimos a punto de la compra, pero también el tema inflación hizo retroceder la intención. Otro tema son los residuos cloacales, es una preocupación de años porque se van tirando sobre los médanos", explicó Zabala "y todos sabemos bien que tenemos un acuífero muy importante y eso nos está perjudicando".

Deporte e Infraestructura, Educativa y Cultural

"El deporte en todos sus aspectos y disciplinas que se practican en nuestra localidad son parte vital y ponemos ahí gran cuidado y atención, la inversión en deporte es relevante, no solamente fútbol, apoyamos al Safari, a la parte hípica, el Newcom (voleibol adaptado), al Karate, el fútbol femenino. Prometí desde que inicié que voy a trabajar con todas las instituciones, es la única forma de que un pueblo pueda permanecer, si las instituciones no funcionan el pueblo tampoco, esto es algo a lo que me enfoco continuamente", trazó Zabala.

Deporte Adaptado

En mayo se realizó en la localidad la capacitación de deporte adaptado (Power Chairs y Boccia), con la presencia de jugadores y profesores de Guatraché, Toay, Santa Rosa, Victorica, Eduardo Castex y Doblas.

Acompañaron la actividad el director de deporte federado de la Subsecretaría de Deportes de la provincia, Prof. Alejandro Aguiriano; el Coordinador de Discapacidad de la Zona 9, Prof. Diego Acosta; la Coordinadora de la Zona 6, Prof. Ana Laura Iriarte; la directora de Deportes de Toay, Prof. Claudia Lucero y el Kinesiólogo Gustavo Heider (clasificador de power chairs).

Actividad turística

"Doblas como tantas otras localidades depende de la producción agropecuaria, pero también tenemos que empezar a plantear un enfoque económico desde lo turístico, para que se generen inversiones..."

Nota completa en: www.region.com.ar

COSEDO
COOPERATIVA DE AGUA POTABLE Y OTROS SERVICIOS PÚBLICOS DE DOBLAS LTDA
Presentes con nuestro saludo en el 111° Aniversario de Doblas y la Escuela N° 83
F. Lizaso 740
Doblas, La Pampa
Tel: 02953 - 492154
Cel: 02954 - 15667380
coopdoblas@cosedo.com.ar

Diseño de sitios Web
DigiSapiens.com
02954 83-4021

Tiene **SENTIDO**
Lunes a viernes de 6 a 7.30
CARLOS MONASTERIO
Televisión Pública Pampeana

CRÉDITOS PARA MÁS MIPYMES

Un año del FoGaPam: \$1.250 millones en garantías



VIENE DE TAPA

Sergio Pereda

“El balance de este año es totalmente positivo y superavitario, porque se logró poner en funcionamiento una herramienta que contribuye fuertemente al desarrollo y crecimiento de todas las PyMEs de la provincia de La Pampa: no solamente de aquellas que pueden contar con una garantía hoy, sino también de todas las que van a recibir la asistencia de FoGaPam”, afirmó a la Agencia Provincial de Noticias el presidente del Fondo de Garantías Pampeano, Sergio Pereda.

Casi 700 MiPyMEs

Hasta el momento, el FoGaPam otorgó garantías a 675 MiPyMEs, en 57 localidades de la provincia de La Pampa, garantizando más de 1.200 millones de pesos en ellas, con un límite de \$31.000.000 en cada una.

“Estamos creciendo mucho, y queda mucho por recorrer, que es donde siempre ponemos los esfuerzos, en aquello que falta. Pero sin dudas hoy el fondo tiene cimientos fuertes y la potencialidad de seguir creciendo”, agregó Pereda. Luego explicó: “las herramientas que ofrece FoGaPam son la puerta de acceso a créditos que permiten que una empresa crezca exponencialmente. Es una puerta que en muchas provincias y durante mucho tiempo en esta estuvo por demás cerrada, donde era muy complejo acceder al sistema”.

Estado presente

“El Estado pampeano está presente, acompañando a las MiPyMEs a través de FoGaPam. Hoy el Fondo permite tener ese respaldo que no se encuentra o no se tiene en los bienes y/o la situación financiera que el sistema exige. Posibilita que con tu patrimonio y con tu esfuerzo, tus herramientas,

ESTE SÁBADO 4 EN GENERAL PICO

50 años del CPCELP con cena

Sebastián Marchisio, vicepresidente del Consejo Profesional de Ciencias Económicas de La Pampa (CPCELP), recordó la fecha del 2 de junio, celebración del “Día Nacional del Graduado de Ciencias Económicas”, señalando que se instituyó en conmemoración del nombramiento de Manuel Belgrano como primer Secretario del Consulado de Comercio.

En esa función -*explica Marchisio*-, Belgrano escribió las Memorias y, a través de ellas, propagó las doctrinas económicas que se encontraban en boga por entonces en Europa, proponiendo iniciativas a favor del mejoramiento material de la comunidad.

La fecha del 2 de junio se instauró en 1980, año en que la Junta de Gobierno de la Federación Argentina de Consejos Profesionales de Ciencias Económicas resolvió unificar la celebración del “Día del Graduado de Ciencias Económicas” todos los 2 de junio.

50 años del CPCELP

Sin embargo, este año en particular es especial para el Consejo Profesional de Ciencias Económicas de La Pampa ya que coincide con la celebración de los 50 años de su creación.

A propósito de ello, en el mes de marzo se realizó la Junta de Gobierno de la Federación Argentina de



Consejos Profesionales de Ciencias Económicas en la ciudad de Santa Rosa, oportunidad en que se reunieron en nuestra provincia los dirigentes de los 24 Consejos Profesionales, estando representado todo el país.

Cena el sábado 4



Y también es especial este año -*amplió Marchisio*-, porque en este marco de celebración por el aniversario #50 de la institución, se retomará la realización de la tradicional Cena por el Día Nacional del Graduado de Ciencias Económicas, la cual tendrá lugar el próximo 4 de junio en la ciudad de General Pico.

A TODAS LAS EMPRESAS ESTATALES Buscan ampliar intervención del Tribunal de Cuentas



El objetivo es extender la intervención del Tribunal de Cuentas a todas las empresas estatales al día de hoy, como así también a las que en el futuro se decidiera crear.

El Gobierno busca ampliar la intervención del Tribunal de Cuentas a todas las empresas estatales. La medida había sido anunciada por el gobernador Sergio Ziliotto durante la apertura del año legislativo.

Para concretarla, se giró a la Cámara de Diputados un proyecto de Ley que modifica las normas de creación de “Aguas del Colorado S.A.P.E.M.”, “Pampetrol S.A.P.E.M.”, “Fiduciaria La Pampa S.A.P.E.M.”, “Empatel S.A.P.E.M.” y “Carnes Naturales de La Pampa S.A.”.

Los cambios propuestos posibilitarán que el Tribunal de Cuentas sume controles a los ya efectuados sobre estas empresas por la Contaduría General de la Provincia.

El 1 de Marzo de este año, el mandatario pampeano se refirió específicamente a la creación y funcionamiento de las empresas en las que el Estado tiene participación accionaria, sea mayoritaria o

no. En este sentido, Ziliotto subrayó que “el mayor desafío siempre ha sido cumplir con los objetivos de forma eficiente y transparente” y precisó que con este objetivo “fueron incluyéndose dentro de los directorios y sindicaturas a representantes de la oposición”.

A los efectos de incorporar más herramientas de control a las ya vigentes que contribuyan a una mayor calidad institucional, se elaboró y envió a la Cámara de Diputados un proyecto de Ley que replique “la positiva experiencia vigente en Pampetrol”.

El objetivo es extender la intervención del Tribunal de Cuentas al resto de las empresas estatales antes mencionadas, como así también a las que en el futuro se decidiera crear...

Nota completa en: www.region.com.ar

UNLPam - FoGaPam SAPEM

Firma de convenio de pasantías

La Mg. María Ema Martín, al frente del Rectorado de la UNLPam recibió en su despacho al presidente del Fondo de Garantías Pampeanas (FoGaPam SAPEM), CPN. Sergio Javier Pereda, a los efectos de firmar un Convenio Marco de Pasantías entre ambas instituciones, que el Consejo Superior de la UNLPam aprobó mediante Res. 011/22.

Tras este acuerdo, FoGaPam SAPEM tendrá la posibilidad concreta de solicitar a las Facultades de la UNLPam, estudiantes que reúnan las condiciones académicas y legales exigidas para oficiar de pasantes en dicha empresa.

FACULTAD DE CIENCIAS ECONÓMICAS Y JURÍDICAS
Universidad Nacional de La Pampa

FELIZ DÍA

DE LA GRADUADA Y DEL GRADUADO EN CIENCIAS ECONÓMICAS

Desde la Facultad, saludamos a quienes con dedicación y honestidad ejercen la profesión, y en especial a nuestras/os egresadas/os

Jueves 02 de Junio

Un año del Fondo de Garantías Pampeano



\$ 1.250 millones en Garantías

Casi 700 MiPyMEs asistidas

En 57 localidades provinciales

El Estado pampeano presente



FoGaPam
SOMOS TU RESPALDO

La Pampa en la 15ª edición Expo Delicatessen & Vinos 2022



Esta feria de alimentos y bebidas que se ha consagrado líder del interior del país y una de las más características de Argentina, congrega a los más prestigiosos productores con el objetivo de potenciar la producción nacional.

Dicho evento, que superó ampliamente las expectativas de la organización, de los expositores y de los visitantes, se llevó a cabo los días 25, 26, 27 y 28 de mayo en el Centro de Convenciones Córdoba Brigadier Juan Bautista Bustos y estuvo dirigido al público en general y profesionales.

En esta edición la provincia de La Pampa participó activamente en un stand del Ministerio de Turismo y Deportes de la Nación representado por Ariel Vazquez de la Secretaría de Turismo y el propietario de Bodega Quietud, Ricardo Juan, quien tuvo la posibilidad de conectar con compradores mayoristas y

promocionar sus productos ante el público consumidor.

La Secretaría de Turismo promocionó y dio a conocer los productos turísticos relacionados con la gastronomía, la ruta del vino pampeano y el Mercado Artesanal que se hizo presente con artesanías típicas en cerámica y telar. Además se llevó a cabo una degustación con productos del Ente Provincial del Rio Colorado, como aceite de oliva y nueces.

Con una trayectoria de 14 ediciones enfocadas en el desarrollo comercial de las provincias y empresas expuestas, este nuevo encuentro de exposición, degustación con venta de alimentos y vinos selectos, clases de cocina y lanzamiento de productos, tuvo como propósito potenciar el mercado gourmet argentino, resaltando y promoviendo la identidad cultural y comercial de cada provincia.

EL CAMIONCITO ARGENTINO 70 años del "Rastrojero"



VIENE DE TAPA

"Diseñado en poco menos de tres meses, el primer prototipo del Rastrojero se expuso al público, por primera vez, en la Plaza de la República el 1 de mayo de 1952. La historia del popular utilitario se extendería por casi 30 años" reseña la publicación Autohistoria. Y agrega: "Fiel compañero de trabajo de generaciones de argentinos, el Rastrojero fue recientemente reconocido como Patrimonio Cultural e Histórico de la Industria de Córdoba".

La época cuando nació

El camioncito rural del ingenio argentino que bautizaron "Rastrojero", nació en un contexto bélico muy caliente, tras la Segunda Guerra Mundial, con una Europa devastada, donde América resurgía nuevamente como el continente de la esperanza. Muchos gobiernos tomaron en sus manos la fabricación de vehículos para solucionar los problemas de transporte posteriores al conflicto, pero la historia de nuestro simpático "Rastrojero" fue distinta, en el contexto del surgimiento de varios proyectos de vehículos nacionales.

Fábrica Militar de Aviones

"La historia empezó en la Fábrica Militar de Aviones de

Córdoba (fundada en 1927), en la que luego se creó la Fábrica de Automóviles, que finalmente se llamó Industrias Aeronáuticas y Mecánicas del Estado (IAME) para desarrollar el proyecto Institec, del que surgió el modelo "Justicialista", cuenta Gabriel Tomich al matutino La Nación, reseñando los primeros pasos de aquel momento: "El ingeniero aeronáutico Raúl Salvador Gómez (que falleció en diciembre de 2014, a los 93 años), jefe de los diseñadores del Rastrojero (y con justicia considerado el "padre" del popular modelo), los recordó en una charla con La Nación en 2009: "No sé cómo se tomó la decisión, pero se resolvió en 1952 aprovechar 2.500 tractores Empire comprados en Estados Unidos para fabricar un camioncito rural".

"De los tractores se aprovechó el motor (el mismo que utilizaba el Jeep Willys, naftero 2.2 L de 65 HP), embrague y caja de velocidades, además de otras piezas menores -afirmaba Gómez-. Luego decidí, porque nadie me llevó la contra, utilizar una suspensión delantera similar a la de los automóviles Ford, con amortiguadores, y elásticos semielípticos atrás para cargar mil kilogramos..."

Nota completa en:
www.region.com.ar

SE CONVIRTIÓ EN PARQUE NAC

46º Aniversario del Parque Nac

VIENE DE TAPA

Propósito de creación del PNLC

El propósito de creación del PNLC es conservar un área de alta concentración de biodiversidad y recursos que posibilitaron los asentamientos humanos desde épocas, prehispánicas hasta el presente, con las sierras como su rasgo distintivo.

Representa una muestra de la eco región del monte de llanuras y mesetas, que incluye comunidades de caldén, matorrales de jarillas, pastizales y humedales salinos, con su fauna asociada y los procesos que los vinculan y caracterizan.

Sus valores naturales y culturales y los servicios ambientales que prestan, presentan interés social, educativo, científico, recreativo y espiritual relevante para las presentes y futuras generaciones.

A partir de su biodiversidad, esta área protegida resulta atractiva, tanto para el desarrollo de actividades asociadas a ambientes serranos, de monte y humedal, como con su diversidad de fauna y flora; permitiendo una visión en contexto de prácticas culturales pasadas.

Actividades habilitadas:

- Campamentismo o picnic para lo cual el parque cuenta con un área agreste GRATUITO (SIN ELECTRICIDAD) planificado en parcelas que constan de mesa/banco y fogón. Se admite Motorhome o similares, y cuenta con sanitarios con agua caliente las 24 horas. Debes reservar tu lugar.

- Interpretación del patrimonio. El parque cuenta con un centro de visitantes Centro de Visitantes (CV) Likan Mapu. Es el edificio de recepción para el registro de visitantes. Cuenta con tres salas con paneles interpretativos. Consultar horarios según temporada.

- Observación de Flora y Fauna y paisajes, es muy fácil la obser-



vación de aves, guanacos, vizcachas, lagartos colorados, zorros, cuises, maras. Con menor frecuencia existen antecedentes de Avistajes de gato montés, pumas y hurones.

- Trekking o caminata con interpretación de la naturaleza e historia. El parque cuenta con una red de 7 (siete) senderos de diversas dificultades que permite al visitante elegir el recorrido del parque. La mayoría son autoguiados y el Sendero Piedra Movediza es únicamente con guía.

- Observación de cielos y estrellas: El parque se destaca por las noches estrelladas siendo elegido por algunos visitantes para realizar la observación de estos. El área del camping te permite disfrutar no solo de los cielos estrellados, si no de los atardeceres y amaneceres pampeanos.

- Circuitos para vehículos y bicicletas: El parque te permite



ALINEACION Y BALANCEO
FETTER
NUEVO TELÉFONO 413330
Tren Delantero - Amortiguación - Frenos
Cel: (2954) 685-497
LURO 1823 - Santa Rosa

IGLESIAS
REPARACION Y PINTURA AUTOMOTOR
CABINA DE PINTURA PRESURIZADA
SISTEMA DE COLORIMETRIA COMPUTARIZADO
UNICO TALLER EN LA PAMPA CERTIFICADO POR:
CESVI ARGENTINA
- MAQUINA SACABOLLOS
- BANCO DE ENDEREZADO HIDRAULICO
Nuevo Tel. Fijo (02954) 700790
Av. Luro 2.708 - Cel: 15-51-0583
(6300) Santa Rosa - talleriglesias@hotmail.com

SEIBEL
INYECCION ELECTRONICA
Tel: (02954) 243002
Av. Luro 1832
Santa Rosa - L.P.

Repuestos y Servicios
El Porteño
CALIDAD Y ATENCION
Envío de repuestos a toda la Provincia
Entrega Inmediata
Garibaldi 25 - Telefax: (02954) 42-42-06 © (2954) 404918
Santa Rosa - repuestosep@speedy.com.ar - www.repuestosep.com.ar

EUROTALLER
INGRESA EN WWW.EUROTALLER.COM Y SOLICITA TURNO ON LINE
DIAGNÓSTICO DE FRENOS COMPUTARIZADO
FRENOS - TREN DELANTERO
MECÁNICA GENERAL
REPARACIÓN DE EMBRAGUE
PREVERIFICACIÓN DE FRENOS
Frenos a aire nacionales e importados
Vehículos livianos y pesados
Válvulas Electroneumáticas
Suspensión neumática
ENVÍOS AL INTERIOR
REPUUESTOS y TALLER: Av. Circ. Sur 1650 © 0295415680435
(02954) 560-222 / 439-092 - Santa Rosa - @elvascoeurotaller
SERVICIO DE REMOLQUE

RSR SANTAROSA
REPUESTOS
Garay Vivas 1240, Santa Rosa
02954 426933 © 2954 305032
repsantarosa@gmail.com
Repuestos SANTA ROSA
36 AÑOS DE BUEN SERVICIO

cional pampeano "Lihué Calel"

Esperan 1.400.000 turistas para el Mundial en Qatar

acceder al valle de Las Pinturas y Valle de Los Angelitos de manera vehicular o en bicicleta. Para este última hay un circuito de 17 km y otro más corto.

-Al parque NO se puede ingresar con mascotas.

Importante

Tenga en cuenta a la hora de organizar su viaje y permanencia en el parque, traer todo lo necesario para su visita.

Por encontrarse en un área agreste, debe tomar los recaudos necesarios para evitar encuentros con animales ponzoñosos o silvestres como serpientes, jabalíes o pumas.

Siempre para reservar un lugar en el camping o para picnic o para contratar un guía habilitado comunicarse al whatsapp al 2954-684228 de reservas. Podes comunicarte todos los días hábiles de 9 a 15.30 hs.

¿Qué tengo que prever antes de ir a un área agreste como el Parque Nacional?

El acceso al parque y sus servicios es gratuito y con RESERVA PREVIA vía mensaje de WhatsApp al +549 2954 684228, al menos 24 horas antes de la visita.

-El parque está abierto de Hs. 9:00 a 18:00.

-El parque NO cuenta con agua potable, provisión de leña ni proveeduría.

-La localidad más cercana para abastecerse es Puelches, ubicada a 35 km del parque nacional. Tenga en cuenta que los comercios funcionan en horario comercial.

-En el área de servicios y los circuitos NO hay electricidad ni cobertura telefónica ni wifi. Se capta señal de celular sobre la Ruta Nacional 152 en el Km 149, 1 km al sur del acceso al área de servicios.

-En caso de emergencias, comunicarse con el personal de área protegida, quienes activarán su atención.

Por ello se recomienda:

-No alejarse de las zonas habitadas para la visita.

-Caminar con cuidado observando por donde transita.

-No remover rocas y troncos (que es donde suelen guarecerse los ofidios).

-Cuidar especialmente a los niños.

-Mantener siempre cerradas las carpas.

-En caso de haber dejado el calzado fuera de la carpa, sacudirlo bien antes de colocárselo.

-Cualquier inconveniente. ¡Avise de inmediato al personal del Parque Nacional!

En caso de encuentros con puma, dar aviso al personal del Parque Nacional, tenga en cuenta que debe adoptar una actitud no temerosa, levantando los brazos y agitándolos de manera ostentosa, incluso gritando, y tomar distancia sin dar la espalda al mismo.



Todo se desarrolla en torno a la moderna ciudad de Doha, la capital de Qatar en la península del golfo Pérsico.

VIENE DE TAPA

De acuerdo a estimaciones oficiales gubernamentales, tanto el aeropuerto internacional Hamad como el antiguo aeropuerto internacional de Doha duplicarán su capacidad con picos que llegarían a los 200.000 viajeros diarios procedentes del exterior para ver alguno de los partidos del certamen FIFA 2022.

Medidas innovadoras

El presidente del ente de turismo qatarí y también titular de Qatar Airways, Akbar al-Baker, anunció en una conferencia de prensa que se reducirán o interrumpirán los vuelos desde naciones que no participen del mundial de fútbol como forma de incrementar los puentes aéreos con los países clasificados. Además, se informó que aquellos turistas que no tengan entradas para algún partido del mundial no podrán ingresar al emirato durante las cuatro semanas en que se desarrolle el torneo.

La Tarjeta Hayya

El director de la plataforma digital Hayya, Saïd Al Kuwari, anunció a través de la agencia de noticias AFP que los espectadores sólo obtendrán su autorización mediante una tarjeta denominada Hayya

que se expedirá una vez que exhiban sus entradas para los partidos.

También informó que las compañías aéreas Saudia, Kuwait Airways, Flydubai y Oman Air organizarán más de 160 vuelos de ida y vuelta desde el 20 de noviembre, el día anterior al inicial del campeonato mundial Qatar 2022.

Aerolíneas Argentinas

Por su parte, Aerolíneas Argentinas implementará vuelos chárter a Doha, capital de Qatar, para quienes desean viajar al campeonato mundial de fútbol. El primer vuelo será el 19 de noviembre con partida desde el Aeropuerto Internacional de Ezeiza a las 15:25, arribo a las 8:40 a Roma -donde realizará una escala de una hora- y luego continuará a Doha donde aterrizará a las 17:05. El segundo vuelo repetirá el mismo esquema horario, al día siguiente (20), mientras que el resto hará lo propio los días 23, 24, 27 y 28 de noviembre.

Con un tiempo de viaje estimado de diecinueve horas, los regresos también harán escala en Roma saliendo de cada partido con horario de partida desde Doha a las 12 y arribo a Buenos Aires a las 3:45 horas.

La mayor demanda

Entre los encuentros con mayor demanda de boletos se encuentra los tres partidos que Argentina disputará en la fase de grupos. Con Lionel Messi como principal protagonista, la selección nacional debutará el martes 22 de noviembre contra Arabia Saudita para, el sábado 26, medirse contra México. El

miércoles 30 de noviembre enfrentará a Polonia.

En caso que la demanda supere el cupo disponible, los tickets se asignarán por sorteo. Una vez aseguradas las entradas, los hinchas deberán reservar el alojamiento y solicitar la tarjeta Hayya en la web oficial de Qatar 2022.

Fuente: eldiariodeviaje.ar y datos propios de REGION[®]

Ocho estadios cercanos entre si



El Comité Organizador de Qatar ha previsto ocho estadios para esta sede del Mundial 2022, siete de ellos son de nueva construcción y el otro, el histórico "Al Khalifa", ha sido remodelado.

Sedes 2022

-Rayán: Estadio Internacional Khalifa, Estadio Qatar Foundation y Estadio Ahmed bin Ali.

-Jor: Estadio Al Bayt

-Lusail : Estadio Icónico de Lusail

-Doha: Estadio Ras Abu Aboud y Estadio Al Thumama

-Al Wakrah: Estadio Al Janoub

Partido inaugural

Llamativamente, Qatar -el país anfitrión- no disputará el partido inaugural de la Copa del Mundo, sino que lo harán Senegal y Países Bajos (a las 7 de la Argentina) en el "Al Thumama Stadium". Los qataríes jugarán ese día a las 13 contra Ecuador.

La joya de Qatar

El "Lusail Stadium" es la gran joya de la corona del Mundial. Allí se jugará la final

del torneo el domingo 18 de diciembre a las 12 hs. de Argentina. Cuenta con capacidad para 80.000 personas y es la pieza central de la nueva ciudad Qatarí, llamada Lusail, situada a solo 15 kilómetros al norte de Doha.

Todo cerca

El Mundial de Qatar será peculiar por muchas cosas, pero sobre todo porque se concentrará todo en un radio de 50 kilómetros. El aficionado que quiera podrá ir a tres partidos en un mismo día utilizando la nueva red de metro creada y que conecta todos los estadios. Además, no necesitará cambiar de hotel ni de ciudad como ocurre en los Mundiales habitualmente.



LA SOLUCION A LOS PROBLEMAS DE TEMPERATURA DE SU VEHICULO

RADIADORES SANTA ROSA

Reparación de radiadores de todas las máquinas agrícolas

☎ (02954) 427-105

☎ (2954) 447163

Av. Circunvalación Este 1266 - S. Rosa

Electricidad DEVOTO

☎ 2954 555843

EL PROGRESO SEGUROS S.A.

Avellaneda 54 / Teléfax: 43-3341

elprogresosantarosa@cpenet.com.ar

Nº de inscripción de SSN El Progreso 0716

Atención al asegurado 08006668400

Organismo de control argentina.gob.ar/ssn

SSN SUPERINTENDENCIA DE SEGUROS DE LA NACION

B&M

MECÁNICA INTEGRAL DEL AUTOMOTOR

DIAGNÓSTICO, REPARACIÓN Y MANTENIMIENTO EN GENERAL DE TODAS LAS MARCAS

Especialidad: PEUGEOT - CITROËN

☎ 2954 - 15317540 / 2954 - 15525477

Tita Merello esq. S. Alvarez, a metros de Rotonda Sur / bym.servicios.taller@gmail.com

Rapibus

DE GENERAL PICO

LUNES A VIERNES

06:00 hs. sale de domicilio

13:00 hs. sale de domicilio

16:15 hs. sale de terminal

20:00 hs. sale de terminal

SABADOS

08:00 hs. sale de domicilio

13:00 hs. sale de domicilio

17:00 hs. sale de terminal

20:00 hs. sale de terminal

DOMINGOS

19:00 hs. sale de terminal

22:00 hs. sale de terminal

DE SANTA ROSA

LUNES A VIERNES

06:00 hs. sale de terminal

13:00 hs. sale de terminal

16:15 hs. sale de terminal

20:00 hs. sale de terminal

SABADOS

08:00 hs. sale de terminal

13:00 hs. sale de terminal

17:00 hs. sale de terminal

20:00 hs. sale de terminal

DOMINGOS

19:00 hs. sale de terminal

22:00 hs. sale de terminal

VIAJES CONTRATADOS A TODO EL PAIS

• Pasajeros y Encomiendas

OFICINA Nº12 - Terminal S. Rosa

Tel: 02954-385100

☎ 2302-544915

LOCAL Nº 1 - Terminal G. Pico

Tel. 02302-42-1909

www.rapibus.com.ar

Elegí **pintar**

Tersuave

TERPLAST

COLOR Y TEXTURA EN UN SOLO PASO

ANTES **DESPUES**

Deballi pinturerías

Casa Central General Pico: Calle18 Nº343 / Tel: (02302) 421910/ 43-3248

Santa Rosa: Av. Luro 1.131 / Tel: (02954) 45-3922

Av. Luro y Alvear / Tel: (02954) 42-1922

Ameghino y Edison / Tel: (02954) 43-8949

Planeta Fiat

Repuestos

-Lubricantes - Accesorios - Autopartes - Suspensión

Tel Fijo 02954 411110 para Consultas al ☎ 2954 586166

Edison 1.220 - Entre Pasteur y Wilde

Nuevo horario del Jardín Botánico

La atención del Jardín Botánico Provincial, ubicado en Av. Perón y Chimango de Toay, será de 14:30 a 18:30 hs. los sábados, domingos y feriados durante todo el período otoño-invierno.

Durante los días de semana se ofrecen visitas guiadas interpretativas a diferentes instituciones educativas, a cargo de personal técnico de la Dirección General de Recursos Naturales, con el objetivo de fomentar la importancia y conservación del Bosque de Caldén como así el conocimiento de la flora y la fauna que en él habita.

El Jardín Botánico abrió sus puertas en 2010, posee una superficie de 20 hectáreas

ordenadas por su continente de origen: América del Norte, Europa y Asia, África y Oceanía y América del Sur.

Estos sectores cuentan con senderos que aportan la información necesaria para el visitante a través de cartelería adecuada en cada ejemplar. Cuenta también con otros atractivos como el laberinto y mirador, una laguna artificial con especies acuáticas, un sector de esculturas realizadas por artistas pampeanos, juegos para niños, etc.

Para más información comunicarse al Whatsapp: 2954 292441 ó jardinbotanico@lapampa.gob.ar



EN 25 DE MAYO

Ecos de la celebración por los 50 años del Puente Dique



El presidente del EPRC, Enrique Schmidt, en nombre del Gobierno Provincial agradeció a los presentes y a todos los que han acompañado el desarrollo del Puente Dique en todos estos años transcurridos.

La semana pasada reseñamos aspectos de un día muy especial que vivieron las y los vecinos de 25 de Mayo, Colonia Catriel y la región, cuando se realizó el acto por los 50 años del Puente Dique "Punto Unido" (Ver REGION Nº 1482).

Operatividad del EPRC

Esta obra emblemática marcó una etapa histórica y de suma importancia para el desarrollo económico, productivo y comunitario de 25 de Mayo, donde el Ente Provincial del Río Colorado está a cargo de la operatividad del Dique Derivador, considerado "el corazón del área bajo riego de 25 de Mayo", una de las actividades pilares de la economía de la localidad.

Enrique Schmidt

En la oportunidad, el presidente del EPRC, Enrique Schmidt, remarcó: "este 25 de Mayo no es un día más en la historia de 25 de Mayo

y Catriel, venimos esta mañana con orgullo y alegría, a recordar y celebrar el 50º aniversario del Puente Dique Punto Unido; una obra que significó un pilar fundamental para el crecimiento y desarrollo de ambas localidades. Es la obra civil más importante que tenemos en 25 de Mayo, es el corazón del Sistema de Aprovechamiento Múltiple y debemos cuidarlo".

Abel Abeldaño

Al respecto el intendente de 25 de Mayo, Abel Abeldaño, dijo "Gracias al Ente Provincial del Río Colorado, porque ha tenido un desarrollo importantísimo, la provincia de La Pampa a lo largo de toda la cuenca del río Colorado hoy es modelo en el sistema de riego que aplica a toda su producción bajo riego. Esto se debe a grandes mujeres y hombres que han defendido a lo largo de todos estos años al río Colorado", sostuvo Abeldaño.



El acto no solo contó con la presencia del intendente local, Abel Abeldaño, sino que también acompañó la intendenta de Colonia Catriel, Río Negro, Viviana Germanier.



Tras el descubrimiento de dos placas conmemorativas, el presidente del EPRC hizo entrega de una medalla de reconocimiento a Pedro Villarroel, en nombre de cada uno de los operarios del Puente Dique.



DUMASCAT
dumascat.com.ar | [DumasCatOficial](#)

Gral Villegas
 Córdoba
 Buenos Aires
 La Plata

1972 - 2022 50 Años del Puente Dique Punto Unido

Eficiencia en la zona productiva bajo riego

EPRC
Ente Provincial del RÍO COLORADO

Producción MINISTERIO | **LA PAMPA**
Gobierno en Acción

Expresamos el más cálido agradecimiento a todas las personas que nos acompañaron, tanto de nuestra provincia de La Pampa, como por parte de nuestros vecinos de Río Negro, con quienes fortalecemos los lazos que nos unen como Comarca, en torno al Río Colorado.

MUNICIPALIDAD DE 25 DE MAYO
LA PAMPA - PATAGONIA - ARGENTINA

#NoaPortezuelo al Colorado
enmanosdeMendoza | enmanosdetodos

POR LA GRAN SEQUÍA

Río Limay: se puede cruzar a pie de Neuquén a Río Negro



El río Limay en Neuquén, un brazo a la altura de los clubes. Está seco. Y en algunos sectores se puede cruzar de provincia yendo a pie. (Foto: LM Neuquén)

“El paisaje es triste y el silencio apena. Donde antes había agua, risas y todo era fiesta, hoy es desilusión. La bajante de los ríos en Neuquén y Limay está provocando un gran impacto en la población. Hoy se puede cruzar el brazo del río sin agua, de lado a lado, como si realmente el líquido se hubiese evaporado. Incluso, se puede cruzar desde la provincia de Neuquén hasta Río Negro por el Limay, en algunas zonas del balneario ex Gatica”. Así lo explica la crónica del sitio labrujula24.com, señalando “El paisaje es desolador y la sequía que se ve, no pasaba desde hace más de 30 años, según informaron desde la Autoridad Interjurisdiccional de Cuencas (AIC)”. A lo largo de los ríos hay sistemas de bombeos

que no pueden trabajar “en seco” y las máquinas comienzan a hacer dragados para aprovechar al máximo el líquido. Hay faltantes de suministro en algunos lugares de la ciudad.

Un tercio del caudal

Hay un tercio del caudal que tienen los ríos y los embalses están haciendo retenciones por la sequía. Según la AIC, faltan unos 6 mil hectómetros cúbicos, lo que representan alrededor de 6 mil millones de litros de agua en los ríos. Si bien las lluvias son importantes para llenar los embalses y que suban los caudales, desde la AIC dijeron que la situación podría normalizarse en agosto, luego de la erogación de más caudales, nevadas y deshielos.

Inició la veda de riego en La Pampa, en la zona de 25 de Mayo



Por supuesto que La Pampa no es ajena a los problemas hídricos que aquejan a distintas zonas del país. Por ello desde el Gobierno provincial se llevan adelante acciones en el marco del Plan Estratégico en el Área Bajo Riego. El Ente Provincial del Río Colorado informó que continuando con las acciones de optimización del recurso hídrico en la zona de riego de 25 de Mayo, a partir del día 25 de mayo pasado se inició la veda en el área de riego a cargo del mencionado

organismo, esto incluye los sistemas agrícolas bajo riego en jurisdicción de la localidad de 25 de Mayo, El Sauzal, Ampliación Sección I, II, V y 25 de Mayo Viejo.

Desde el EPRC además se informa que se programaron las tareas para comenzar con la limpieza de los canales de riego a fin de optimizar el servicio previendo el próximo ciclo productivo en el mes de agosto.

Mayor información: <https://enteriocolorado.lapampa.gov.ar/>

GUÍA DE LA PATAGONIA

Convocatoria para fotógrafos y fotógrafas de La Pampa

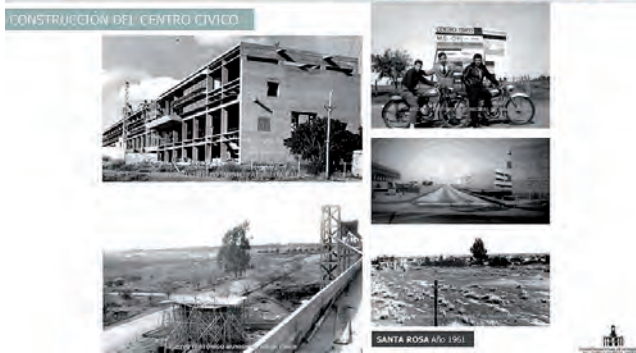

VIENE DE TAPA

La Comisión Nacional de Monumentos llamó a la tarea de elaborar un registro fotográfico de entre 8 y 10 tomas de cada bien declarado, en el caso de los edificios deberán ser exteriores e interiores. Las fotos seleccionadas serán publicadas por la comisión nacional en la guía de la Patagonia, dando continuidad al plan de ediciones de Guías de Monumentos Históricos Nacionales. Encontrándose ya publicadas la Guía N°1 (Ciudad de Buenos Aires) y la Guía N° 2 (provincias de Buenos Aires, Córdoba y Santa Fe), acaban de terminar la Guía N° 3 dedicada al NOA (provincias de Catamarca, Jujuy, La Rioja, Salta, Santiago del Estero

y Tucumán), a la fecha en proceso de pre-impresión.

Para el año en curso se está empezado a trabajar en la Guía N° 4, que abarcará las regiones de Cuyo (provincias de Mendoza, San Juan y San Luis); NEA (provincias de Chaco, Corrientes, Formosa y Misiones) y Patagonia (provincias de Chubut, La Pampa, Neuquén, Río Negro, Santa Cruz y Tierra del Fuego), más la provincia de Entre Ríos, con lo que quedará completada la serie.

Para ello, resulta fundamental la calidad del material fotográfico requerido, imprescindible para sostener el nivel gráfico de la colección. Es necesario contar con un/a fotógrafo/a profesional

Alberto Enrietti
ARQUITECTO

edison 857
arquitectoenrietti@gmail.com
cel. (02954) 15-596052
Telefax: (02954) 450101
6300 santa rosa - la pampa

perteneciente a alguno de los organismos oficiales de cada provincia (Cultura y/o Turismo), ya que deben preverse traslados al interior de cada territorio. Otro dato determinante son los tiempos de entrega del material registrado, puesto que la edición debe completarse para inicios de julio del año en curso.

Las fotos deben ser tomadas con un buen equipo y tener una definición de 300 DPI, lo que asegura una calidad de imagen apta para una página completa. La cantidad de re-

gistros será la necesaria para la comprensión cabal del monumento (unas 8 a 10 tomas, exteriores e interiores). Cada foto deber ser identificada y llevar el crédito del fotógrafo y/o del organismo que la proveyó. Asimismo, si los archivos provinciales cuentan con buenas fotos históricas de los casos, sería de gran utilidad incluir buenas copias de las mismas en el envío.

Los interesados deberán enviar un correo con sus datos y disponibilidad de equipos a patrimoniocultural@lapampa.gov.ar

FeriArte este fin de semana: autos antiguos, circo y shows musicales

Este sábado 4 y domingo 5 en el Paseo de las Vías del Ferrocarril sobre calle Alsina en Santa Rosa, se vivirá una nueva edición de FeriArte, de 9 a 23 hs. los dos días.

Habrán más de cien puestos de venta de artesanos, artesanas y manualistas locales (marroquinería, cerámica, bijouterie, sublimación, etc).

-Sáb. a las 16 hs: Exposición autos antiguos y motos clásicas sobre Playón de las Vías y más tarde show musical con Serena Gamboa (foto).

-Dom. a las 17 hs: Grupo

circense Malabaryarte con espectáculo para disfrutar en familia y en simultáneo Feria de Foodtruck's para comprar alimentos y bebidas al paso.

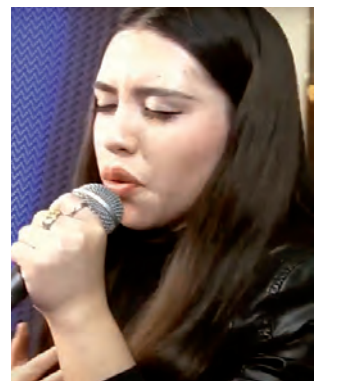

PIERDA PESO TOMANDO CAFÉ MARITA

Marita

- Acelera el metabolismo
- Reduce la absorción de glucosa
- Niveliza la diabetes, colesterol.
- Ayuda a adelgazar
- Estimula la función cerebral.

¡Llegó!

(02954) 412054 / (2954) 465141 / infocafemarita@yahoo.com

Almacén
DE RAMOS GENERALES

Seguimos teniendo todo lo de siempre y más, pero ahora anexamos nuestro Almacén de Ramos Generales donde podrá encontrar artículos de decoración y regalos

Cerrajería - Accesorios
ABIERTO TAMBIÉN SABADO A LA TARDE
Andrada 38 - Santa Rosa - Tel: (02954) 45-4544

NEX
HERRAJES

INDUSTRIA ADHERIDA
COMPRE PAMPEANO
MINISTERIO DE LA PRODUCCIÓN

RICHTER
CARPINTERÍA Y DISEÑO

Cel: 2954 685728
SANTIAGO
ÁLVAREZ 1.756
SANTA ROSA

Guíaplano
ACTUALIZADA

Planos sectorizados con coordenadas de S. Rosa, Toay y Zona de Quintas.

Guía de búsqueda de calles con barrios y alturas.

\$ 2.000

Búsqueda ampliada por Nros. de Casas de Barrio
+ PLANO COLOR 0,70 x 1m de SANTA ROSA

Consígala en su proveedor habitual o en nuestra oficina: Independencia 195 S.Rosa
Atención al Consumidor: (02954) 387800

CENTRO ACOPIADORES DE CEREALES DE LA PAMPA Y LIMITROFES

Calle 16 N° 338
C.C.180 - C. P. 6360
General Pico
Tel: (54)-02302 32-4140
e-mail: info@caclp.com.ar
www.acopiadoreslapampa.com.ar

EXCUSAS PARA SALIR 3, 4 y 5 de Junio

EN SANTA ROSA-TOAY

- **Cine Milenium:** -"Jurassic World 3 Dominio": Vie. 2 al mie. 8 a las 18:30 y a las 21:30 hs.
- **Espacio Cine INCAA:** A las 19:30 hs. \$ 100 (Estud. y jub. \$ 50). -Dom. 2 y mie. 8: "Golondrinas". Dramas. SAM13. -Jue. 9: "Vuelta al Perro". Drama Comedia. SAM13.
- **Teatro Español:** -Vie. 3 a las 21 hs: Recital de Daniel Altamirano. -Dom. 5 a las 20 hs: Hernán Piquín y 10 artistas en escena.
- **Paseo ferial de las vías:** -Sáb. 4 y dom. 5 a las 9 hs: "Feriarte" artesanos y manualistas.
- **El Fortín:** 9 de Julio 652. -Vie. 3 a las 21:30 hs: peña "El Zupay" con Seba Facca y León Gamba entre otros.
- **Rey de Copas:** Av. Perón 5.760.

- Vie. 3 a las 21:30 hs: Grupo vocal "ENobrA".
- **Teatro TKQ:** Sarmiento y Cervantes. -Sáb. 4 y dom. 5 a las 20 hs: obra de teatro "Carne Materna". \$ 800.
- **Salón Luther King** -Sáb. 4 a las 21 hs: Peña y baile con Thomas Vázquez, Caldenes, Los Jarillales, Joaquín Helving.
- **Ctro. Jubilados:** Tellez 354. -Vie. 3 a las 21 hs: Gran peña. \$ 700.

INTERIOR PROVINCIAL

- **En Telén:** -Vie. 3 al dom. 5 a las 10 hs: Feria del libro, La Pampa.
- **En Alpachiri:** -Sáb. 4 a las 13 hs: Jineteada y pialada de terneros. -Dom. 5 a las 10 hs: jineteada, montas especiales.

(más en: www.region.com.ar)

TERAPIA POSTURAL ACTIVA
es gimnasia postural sistémica con fines terapéuticos físicos corporales,

NEO 2954 517744
Ortopedia Tel: 02954 454654

Consultas: 02954 814290
AV. EDISON 994 (esq. Cívica) f - www.ortopediano.com

Maria del Rosario Martinez

Dra. en Hipnósis Clínica Directa
Mtr. en Hipnósis Ericksoniana

Colegiada SIHC-ESP-2020-1619

Allan Kardec 896 - Santa Rosa
WhatsApp: 2954 625929



DETECCIÓN DEL CÁNCER DE MAMA

Realizar el autoexamen mamario todos los meses

VIENE DE TAPA

El cáncer de mama es el tipo de cáncer más común (con 2.2 millones de casos por año) y la principal causa de muerte por cáncer en las mujeres de todo el mundo. El 99% de los casos de cáncer de mama se dan en mujeres, y sólo en Argentina, los datos oficiales estiman 19.000 nuevos casos cada año. Pero hasta un 90% de los casos se curan cuando los tumores tienen menos de un centímetro de tamaño, y por eso es fundamental detectarlos de forma temprana.

Actualmente, el lema de la campaña es "Tocate la izquierda, de paso la derecha, todo el año" e incluye diversas acciones mensuales de impacto en distintos canales como redes sociales, medios de comunicación y newsletters. El objetivo no es solamente explicar cómo realizar el autoexamen, sino llegar cada mes a la comunidad con información de calidad a modo de recordatorio, para incluir el tema en la agenda de las argentinas y hacer del cuidado un hábito.

Qué es y cómo se realiza el autoexamen

El autoexamen es una práctica de autoinspección que pueden realizar las mujeres, en cualquier lugar, para conocer el estado de sus ma-

mas. Debe realizarse todos los meses, de 7 a 10 días después de menstruar. Si la mujer ya no menstrua puede elegir un día fijo del mes para incorporarlo a la rutina.

La práctica es sencilla:

- La persona debe pararse frente al espejo, poner los brazos en la cintura y buscar cambios en la forma, tamaño o color de las mamas o la piel. En esa posición, hacer presión en la cintura con las manos y observar si hay retracciones. Chequear también que los pechos no presenten cambios en la piel, ni en el pezón.

- Palpar las mamas. Examinarlas en forma circular desde la axila hasta el pezón, sin levantar los dedos.



- En posición horizontal, con una toalla enrollada bajo el hombro, palpar la mama, axila y pezón, con movimientos circulares, buscando masas que no sean normales. Comprimir el pezón con los dedos índice y pulgar para confirmar que no haya secreción...

Nota completa en: www.region.com.ar

VACUNACIÓN COVID

Primer refuerzo en niños y niñas de 5 a 11 años



El Ministerio de Salud de la Provincia de La Pampa comunicó el inicio de la vacunación para la COVID-19 con primer refuerzo a niños y niñas de 5 a 11 años de edad.

La evidencia disponible a nivel internacional sobre el uso de un refuerzo en personas de 5 a 11 años muestra ser una estrategia recomendable dada la situación epidemiológica actual con circulación dominante de diferentes sublinajes de la variante Ómicron del SARS-CoV-2. La seguridad demostrada por estas vacunas en su uso en esquemas primarios y la disminución de la efectividad en el tiempo, que se ha observado en todas las niñas y niños determinan la importancia de la aplicación de este refuerzo.

En base a lo señalado el Ministerio de Salud de la Nación, en consenso con las 24 jurisdicciones, decide recomendar la incorporación de una primera dosis

de refuerzo al esquema de vacunación contra COVID-19 para todas las niñas y niños de 5 a 11 años que hayan completado su esquema de vacunación inicial.

A la fecha, se mantiene la recomendación de esquema primario homólogo: completar el esquema primario con la misma vacuna que se inició.

La dosis de refuerzo está indicada una vez transcurridos los 4 meses (120 días) de la última dosis del esquema inicial y será con vacuna de plataforma ARNm.

Adolescentes y adultos

Se continúa con la aplicación de dosis de segundo refuerzo (cuarta dosis en la mayoría de las personas) desde los 18 años en adelante. Los adolescentes entre 12 a 17 años deben tener aplicado su primer refuerzo (tercera dosis)

Completar esquemas y refuerzos

El Ministerio de Salud continúa convocando a vacunar a través del sistema de turnos, no obstante si una persona de cualquier edad no ha sido convocada y cree estar en condiciones de vacunarse puede concurrir al vacunatorio y realizar la consulta. Existe disponibilidad de vacunas para completar los esquemas.

Recomendaciones

Se recomienda continuar con las medidas de prevención para evitar la circulación de virus respiratorios: uso del cubrebocas, ventilación de ambientes, lavado frecuente de manos, guardar reposo frente a síntomas respiratorios, realizar la consulta con el médico de cabecera, mantener el calendario de vacunas habitual y para la COVID-19 actualizado.

LA SEGURIDAD VIAL DEPENDE DE TODOS

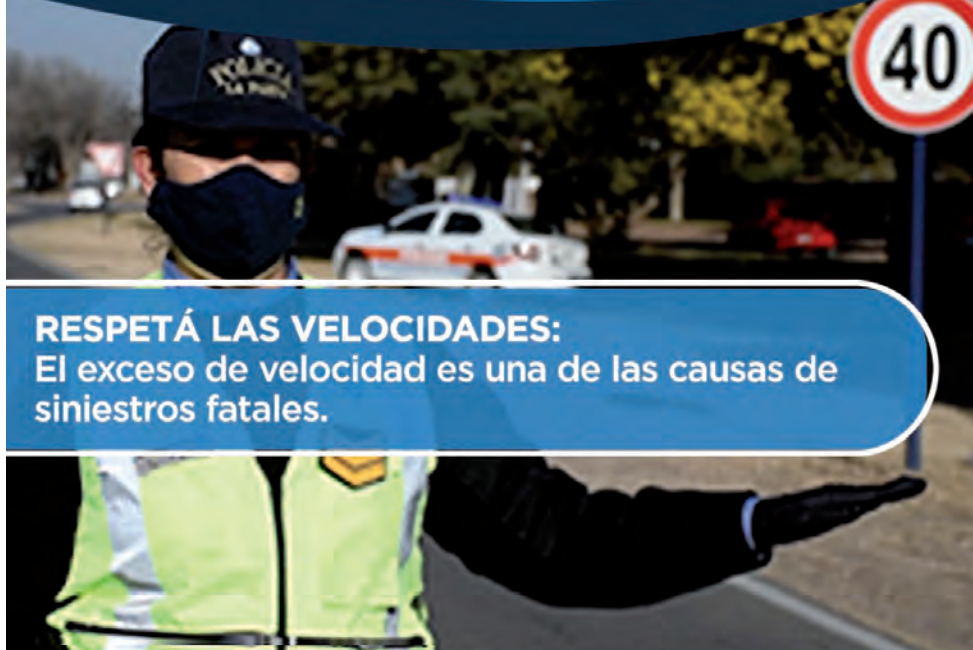

RESPETÁ LAS VELOCIDADES:
El exceso de velocidad es una de las causas de siniestros fatales.

Seguridad MINISTERIO LA PAMPA Gobierno en Acción

#SeguridadDeCuidarnosEntreTodos

Dr. WALTER VISÑUK

MEDICO FISIATRA

ESPECIALISTA EN MEDICINA FISICA Y REHABILITACION



CENTRO INTEGRAL DE MEDICINA FISICA Y REHABILITACION

J. B. Justo 278 - Santa Rosa - info@cimfy.com.ar
Tel (02954) 388433 - Cel: (2954) 337710

FARMACIAS DE TURNO EN SANTA ROSA

Los turnos son desde las 8:30 del día indicado hasta las 8:30hs. del día siguiente

VIERNES 03/06	LUNES 06/06
ESPAÑA S.C.S. - Gil y España.....425169	ALSINA - Alsina 351.....414546
LIBERTAD - Unanue 514431903	DAVIT - Telén y San Luis.....418833
LUTILSKY - Luro y Yrigoyen.....410381	FARMATOP - Av. A. Palacios 1213.....414141
SANTA CECILIA - Spinetto 897.....414444	NORTE - Escalante 52386860
VIAL - Gentili 846.....413300	VAZQUEZ - Schmidt 1501417138
VIERNES 03/06	MARTES 07/06
AUSTRAL - Ameghino y Valerga.....415100	FARMACIA BREIT - L. Rosas 1593.....830300
CAZAUX - Garibaldi 498.....415600	LOS ALAMOS - Raúl B. Díaz 1367.....418884
PASTEUR - Escalante y Pico410110	RIO - Av. Luro 2446455729
WALL MAPU - R. S. Peña 915.....834344	LA CLINICA - San Martín 437.....438734
SABADO 04/06	MIERCOLES 08/06
AUSTRAL - Ameghino y Valerga.....415100	BENEITEZ - Carlos Gardel 285.....772913
CAZAUX - Garibaldi 498.....415600	CHANGO MAS/1100 - Av. Perón 2325...425470
PASTEUR - Escalante y Pico410110	FAERAC - R. S. Peña 891.....418800
WALL MAPU - R. S. Peña 915.....834344	FARMACITY - Av San Martín 317
	PASCO Alvear - Alvear 146.....413266
DOMINGO 05/06	JUEVES 09/06
AMERICANA - L. de la Torre 418.....410017	AMERICA - Autonomista 1339.....415060
BECK - Av. San Martín Oeste 592.....416146	CHANGOMAS - Sgo. Marzo 1550.....423339
EL MATE - Mexico 698418081	DEL MUSEO - Pellegrini 174.....413785
GUGLIARA - San Luis 397.....438643	LEAL - Rivadavia 101.....420320
VILLA ALONSO - Belgrano (N) 317417001	PASCO - H Yrigoyen 123.....412910

Reflexología
Digitopuntura

Jorge Antonio Gómez

TURNOS: Tel: (02954) 411383 o Cel: (02954) 331766 de 16 a 19 hs.

Atención: lu. a vie. 9 a 12 y 16 a 20 hs.

Independencia 573 - S. Rosa

Martín & Martínez
Estudio Contable e Impositivo

M&M C.P.N. Ariel D. Martínez
C.P.N. Daniel O. Martín

Trámites Jubilatorios

Urquiza 656 - S. Rosa
Tel: (02954) 41-9075
martinmartinez@cpenet.com.ar