



REGION®

Un puente de comunicación - 32º año de circulación

Del 25 al 31 de marzo de 2022 - Nº 1.483 - INPI 1983083 - Redacción: Independencia 195 - (02954) 387800 - (2954 15) 317541
Santa Rosa - La Pampa - info@region.com.ar - www.region.com.ar - Director Propietario: Gerardo Yanés

Pizzeria ALLEGRE
Te va a gustar!
DELIVERY
458202
456613
EDISON 1045 - SANTA ROSA

Periódico GRATUITO /FREE Newspaper

107 años de Colonia Barón



En el contexto del 107º aniversario de la localidad pampeana de Colonia Barón, dialogamos sobre el cierre de esta edición con el vice intendente Sixto Jesús Saverio, quien está a cargo del Ejecutivo Municipal por una licencia transitoria de la jefa comunal Sonia Luengo...

Reparación histórica



En el contexto del "Día Nacional de la Memoria, por la Verdad y la Justicia", el gobernador Sergio Ziliotto firmó el Decreto 407/22 por el cual se procede a la reparación de los legajos personales de las y los agentes públicos prescindidos de la administración pública provincial durante la última dictadura cívico-militar...

CLORO L15 Pileta
Todo para tu Pileta encuentra en:
BARTEL
PRODUCTOS DE LIMPIEZA
M. Duarte 753 - Tel: (02954) 42 7477

Inversores nacionales visitaron los Polos Productivos del EPRC

Funcionarios del Ente Provincial del Río Colorado (EPRC) del Ministerio de la Producción de La Pampa recibieron a potenciales inversores para la zona de 25 de Mayo y Casa de Piedra.

El grupo inversor Agrícola Presidente SA, uno de los principales productores y exportadores de nueces en Argentina, visitó la zona productiva de 25 de Mayo y Casa de Piedra con el objetivo de evaluar las condiciones para desarrollar a futuro un ambicioso proyecto en la región. "Es espectacular lo que han desarrollado, muy impresionante" manifestaron desde la compañía de la familia mendocina Groisman.

El cónclave se inició en el edificio del Ente Provincial del Río Colorado y estuvo encabezado por el presiden-



te del organismo, Enrique Schmidt; el vicepresidente Roberto Bigorito; el director ejecutivo de la Agencia La

Pampa de Inversiones y Comercio Exterior (iComex), Sebastián Lastiri; el VP Ejecutivo del grupo Presidente,

Julian Groisman, junto a su equipo de trabajo; y el gerente de la empresa local Zille SRL, Juan Pablo D'urso...

Presidente anunciará en Pico el Acueducto 2



Tras el encuentro mantenido en Casa Rosada entre el gobernador Ziliotto y el presidente Fernández ratificando la construcción del acueducto a General Pico, se espera ahora la visita del máximo mandatario junto al Gabinete Federal en la ciudad norteña, posiblemente para este viernes, pero al cierre de esta edición no había anuncio oficial al respecto...

BLP inauguró en S. Rosa nueva Sucursal Norte



El Banco de la Pampa SEM inauguró el lunes 21, su nueva Sucursal Santa Rosa Norte, un importante edificio ubicado en la esquina de Av. Spinetto 1.389, esquina Asunción del Paraguay. Durante el acto fueron oradores el intendente de Santa Rosa, Luciano di Nápoli y el presidente del BLP, Alexis Iviglia. Entre los asistentes,

estuvieron la ministra de la Producción, Fernanda González y varios funcionarios de esa cartera. También lo hizo el presidente de la DPV, Rodrigo Cadenas. Gran cantidad de público, funcionarios bancarios, municipales y de gobierno se hicieron presentes en el corte de cintas y durante el desarrollo de la jornada...

Reafirmación de los Derechos de 25 de Mayo



El intendente de la localidad pampeana de 25 de Mayo, Abel Abeldaño, destacó la fecha del 29 de marzo cuando se celebra en el sur provincial el "Día de la Reafirmación de los Derechos de la Comunidad de 25 de Mayo", una patriada que se convirtió en una movilización popular durante días, donde se expresó el reclamo unánime de la clausura de "la pasarela de

Colonia Chica", hecho que marcó un cambio fundamental en la economía de la localidad, ingresando 25 de Mayo al mundo del petróleo. En el año 2005, el Concejo Deliberante de 25 de Mayo sancionó la Ordenanza Nº 03/05 donde declara el día 29 de marzo como Día de la Reafirmación de los Derechos de la Comunidad de 25 de Mayo...

Costos actualizados de la Construcción

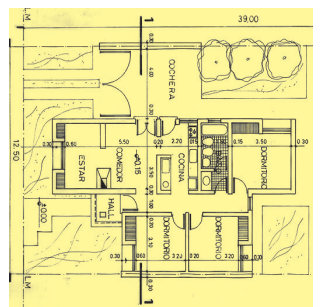

Cada último viernes del mes publicamos sobre el modelo de una vivienda unifamiliar en Planta Baja, de una superficie de 120 m2, construida en mampostería de ladrillo común y losa cerámica, los costos actualizados del M2.

La Gauchita Especias
Venta por mayor y menor
Tel: (02954) 41-41-99
Yrigoyen 354 Santa Rosa

- Cereales
- Copelin
- Repostería
- Frutas secas
- Condimentos
- Quesos
- Productos para celíacos y diabéticos

TERPLAST
REVOQUE ESTILO ROMANO
COLOR Y TEXTURA EN UN SOLO PASO

Elegí **pintar**
Tersuave

TECNOLOGÍA SE DICE **TERSITECH**
Línea de impermeabilizantes con poliuretano

Deballi pinturerías
Tel: (02954) 45-3922
Casa Central General Pico: Calle18 Nº343 / Tel: (02302) 421910/ 43-3248
Santa Rosa: Av. Luro 1.131 / Tel: (02954) 45-3922
Av. Luro y Alvear / Tel: (02954) 42-1922
Ameghino y Edison / Tel: (02954) 43-8949

REGION Un puente de comunicación es marca registrada INPI Nº 1.983.083. Redacción y Publicación: Independencia 195, Tel: (02954) 387800 - Santa Rosa - La Pampa. Argentina. Publicación declarada de Interés General por el Registro Nacional de la Propiedad Intelectual Nº 359581 - Directores: Dra. María Martínez y Gerardo Yanés. Todos los derechos reservados. La Dirección no se hace responsable por las notas firmadas por personas e instituciones o por otros fuentes, las cuales pueden coincidir o no con nuestro pensamiento redaccional sobre el tema - Impreso en Argentina por Agencia Periodística CID. Av. de Mayo 666 Tel: (011) 4331-5050 - Buenos Aires. PRINTED IN ARGENTINA.



La Cámara de Diputados de La Pampa, en sesión ordinaria, aprobó por unanimidad el Proyecto de Resolución por el que se declara "de Interés Legislativo el 30 Aniversario del Semanario Región de la ciudad de Santa Rosa, por su permanencia periódica y aporte al desarrollo de la comunidad pampeana, a partir de la difusión de su acontecer social, cultural, educativo, político, empresarial, económico científico y de interés general".

La comunicación la recibimos esta semana, con la firma de la Diputada Provincial Alicia Susana Mayoral (FreJuPa); la secretaria legis-

lativa de la CD, Dra. Varinia Lis Marín; y el Presidente de la Cámara de Diputados, Dr. Mariano Alberto Fernández.

Este reconocimiento a nuestra diaria labor, que agradecemos, renueva el compromiso y el esfuerzo detrás de la tarea que involucra a varias familias de trabajadores, que desde múltiples áreas hacen posible que semana a semana pueda estar el ejemplar impreso a todo color y en máxima calidad, en manos de miles de lectores gratuitamente.

De la misma manera y aún ampliada, REGION® hace disponible además, su versión digital en Internet.

SUCURSAL NORTE DEL BLP EN SANTA ROSA **Iviglia: Trabajamos para lograr un banco cercano a la gente**



VIENE DE TAPA

En el discurso de apertura Iviglia señaló que: "A 24 meses del inicio de la pandemia, nos encontramos en un contexto en el que seguimos experimentando sus consecuencias (...). Sin embargo, el rol del Banco de La Pampa como herramienta de las políticas de contención llevadas adelante por el Gobernador de la Provincia de la Pampa en los aspectos económicos de la Gestión de la Pandemia puede resumirse con los siguientes indicadores: los préstamos a empresas representan el 60% de la cartera total demostrando el fuerte compromiso en el acompañamiento a las PYMES de la Provincia, por más de \$17.500 millones, colaborando de esa manera en sostener el empleo y la productividad".

Y agregó "la pandemia aceleró el uso de herramientas digitales creando una enorme oportunidad para todos los bancos. Vamos a avanzar hacia un esquema de atención híbrido, a través de un nuevo proyecto que hemos denominado Banca Digital, proyectando una herramienta multi acceso que genere un mayor volumen de operaciones y transacciones, de forma que no solo sea una

mera apertura de cuentas sino una que permita un óptimo aprovechamiento de todos los productos y servicios bancarios". Por último anunció también el refuerzo de los canales electrónicos mediante la instalación de nuevos cajeros automáticos.

Esta nueva sucursal se suma a los 8 puntos de atención ya existentes en la ciudad y se enmarca en el Plan de Partición de Casa Central que implica descomprimir el volumen de clientela que concentra la Sucursal principal del Banco.

Allí podrán realizarse las siguientes tramitaciones y operaciones de manera presencial: apertura de Cuentas Corrientes Comerciales, solicitud de Préstamos Comerciales, y contratación de Paquetes Pampa, entre otros. Cuenta con dos cajeros automáticos de última generación, que permiten realizar extracciones, gestionar usuario de Home Banking o Pampa Móvil y realizar depósitos en cuentas. Además, con esta sucursal el Banco de La Pampa se convierte en el primer banco de Argentina en tener cajas de seguridad 100% robotizadas...

Nota completa en: www.region.com.ar

"MES DE LA MEMORIA" - DECRETO 407/22

Reparación histórica de prescindidos por la dictadura



El 24 de marzo, "Día Nacional de la Memoria, por la Verdad y la Justicia", se conmemora en Argentina a las víctimas de la última dictadura militar, autodenominada "Proceso de Reorganización Nacional", que usurpó el gobierno del Estado nacional argentino entre el 24 de marzo de 1976 y el 10 de diciembre de 1983.

En ese contexto, el gobernador Sergio Ziliotto firmó el Decreto 407/22 por el cual se procede a la reparación de los legajos personales de las y los agentes públicos prescindidos de la administración pública provincial durante la última dictadura cívico-militar, dejando constancias de los reales motivos que determinaron la interrupción del desempeño laboral.

Desde la esfera oficial también se pide a Municipios, Comisiones de Fomento, Poder Judicial, a las empresas del Estado y entidades autárquicas u organismos descentralizados, adherirse al Decreto y proceder en el mismo sentido.

El anuncio fue realizado días pasados por el ministro de Gobierno, Justicia y Derechos Humanos, Ariel Rauschenberger, y el subsecretario de DDHH, Juan Pablo Fasce. En el anexo del Decreto se detallan 531 nombres de personas que trabajaban para el Estado provincial, municipal y na-

cional que fueron perseguidas durante los años de la dictadura y exoneradas de sus puestos por razones gremiales o ideológicas, invocando falsamente la causal de "abandono de tareas". Ese listado, se explicó, no es definitivo sino que puede haber nuevas incorporaciones.

En los fundamentos se indicó que esta medida reparatoria se tomó luego que el 16 de agosto del 2019, el Tribunal Oral Federal en lo Criminal de La Pampa en su sentencia del segundo tramo del juicio de la Subzona 1.4 pidió "reparar los legajos administrativos de las víctimas en los casos en que se aplicaron cesantías o dieron de baja de la Administración Pública Provincial y Municipal luego de sus secuestros como consecuencia de su incomparecencia al lugar de trabajo".

Se recordó que en la provincia de La Pampa, desde la recuperación de la democracia, se impulsaron y concretaron políticas públicas de reparación como fue la sanción de la Ley 717 por la cual se reincorporó a todas aquellas personas que habían sido cesanteadas en los cargos que ostentaban, tanto sea en la Administración Pública Provincial como Municipal...

Nota completa en: www.region.com.ar

ESCUELA DE INGLÉS
23 años de experiencia e idoneidad en la enseñanza de Inglés.

Exámenes UNLPam SAT - TOEL - IELTS | Exámenes Internacionales UNIVERSITY OF CAMBRIDGE ESOL Examinations

Garibaldi 254 | 418618
saintmaryslp@gmail.com | St. Mary's School of English

• Armas • Municiones • Indumentaria • Cuchillería
• Asesoramiento Taller Integral • Permisos de caza
• Receptoría de trámites de RENAR

ARMERIA EL TAJAMAR

Alvear 417
Tel: (02954) 41-3016
Cel: (02954) 15551284 | armeriaeltajamar
eltajamar@cpenet.com.ar / Santa Rosa

DUMASCAT

dumasc.com.ar | DumasCatOficial

Gral Villegas
Córdoba
Buenos Aires
La Plata

Para disfrutar! 429449
MEDIODÍA Y NOCHE
SÓLO CON RESERVAS

Parrilla
Los Caldenes
Pastas

ver menú en parrillaloscaldenes.com
DELIVERY mediodía y noche (consulte)

Av. Sgo. Marzo 385 - Santa Rosa

24 de marzo
Día Nacional de la Memoria por la Verdad y la Justicia

MAS

MUNICIPALIDAD de **Trenel**

Don Bosco 50 - Trenel, La Pampa
Tel: (02302) 49-9175 - @municipalidadtrenel

Rumbo a los 40 años

Gabi And
SUPERMERCADOS

Un chico con precios de grande

AMPLIA VINOTECA y CARNES DE 1ra CALIDAD

Adherido a: PampaPagos | Pague sus impuestos y servicios

- ESTACIONAMIENTO PROPIO
- ENVIOS A DOMICILIO SIN CARGO

T. Mason 1163 / Tel: 43-0893
Av. Luro 65 / Tel: 43-2999

SE RECUERDA EL 29 DE MARZO - EN 2005 EL CD SANCIONÓ LA ORDENANZA

Día de la Reafirmación de los Derechos de la Comunidad de 25 de Mayo - "Bienvenidos al mundo del petróleo"

En el año 2005, el Concejo Deliberante de 25 de Mayo sancionó la Ordenanza Nº 03/05 donde declara el día 29 de marzo como Día de la Reafirmación de los Derechos de la Comunidad de 25 de Mayo.

Movilización popular

Esta fecha conmemora el inicio de una movilización popular que durante días expresó el reclamo unánime por la clausura de la pasarela de Colonia Chica, hecho que marcó un cambio fundamental en la economía de la localidad porque a partir de ese momento la ocupación fue creciendo, las empresas petroleras se radicaron en la localidad, se incrementó la actividad comercial, se elevó el nivel de consumo y numerosas familias contaron con un ingreso digno.

Además, fue el origen de la creación de la Tecnicatura en Hidrocarburos que dicta hoy la Universidad Nacional de La Pampa, apostado a la educación técnica de jóvenes de la localidad.

Abeldañeo

En el "Día de la Reafirmación de los Derechos de la Comunidad de 25 de Mayo", 'la Patriada', como se la conoce a la fecha, fue destacada por el Intendente Municipal, Abel Abeldañeo y todo su equipo.

A 18 años de una gesta histórica

Todo se inició en marzo de 2004, cuando tras la realización de una asamblea, se decidió cortar el paso a las empresas en la Pasarela, ubicada a unos 50 km de la localidad. Esa decisión se materializó el 29 de marzo de ese año, fecha que quedó en la historia.

Aún en penumbras, antes de que el sol asome, un pequeño grupo de personas, llegaron al lugar y bloquearon el paso.

La estrategia elaborada en la asamblea era -paralelamente al corte de la pasarela- marcar presencia en la Ruta Provincial 34. Así, la comunidad comenzaba a hacer propia la lucha que se convertiría en una imborrable



No pocos fueron los que se aventuraron en esta osada travesía, días enteros sin dormir, familias enteras a la vera de la RP 34, hombres aguerridos dispuestos a todo con un meta a alcanzar: darle a la comunidad veinticinqueña lo que les corresponde por derecho. Esos atrevidos; lograron lo impensado "¡Bienvenidos al mundo del petróleo!".

marca en la línea del tiempo.

A los piquetes ya instalados se sumó la gestión ante las empresas, pero el silencio era la única respuesta, mientras la desocupación marcaba cifras de 3 dígitos entre la población económicamente activa en la localidad.

Pero el motor de la lucha, fue el pueblo en la calle. El reclamo era justo, aunque las formas generaban resistencia. Los diarios ya hablaban

de poblada y ese hecho de visibilizar la movida social, allanaba el camino para que las autoridades pudiera gestionar respuestas a nivel provincial y ante las empresas que por entonces operaban en la zona.

Ya entrado el mes de abril la situación se fue poniendo tensa hasta que derivó en un corte total de la ruta 34, a la que se volcó el pueblo masivamente. A esa altura ya

se había logrado un objetivo importantísimo: El cierre de la pasarela clausurada oficialmente por las autoridades provinciales.

Fueron días interminables y noches eternas. Ollas populares que servían comida a los piqueteros, gomas quemadas durante la noche y el pueblo que lo vivía como si fuera una fiesta. Familias enteras con niños, adolescentes.

Jóvenes, desafiando las frías noches de abril, son al postal que queda en la memoria de los mayores y que se transmite a la generación que no la vivió, y que creció en un pueblo petrolero.

Y la trillada frase de que los derechos se obtienen con lucha, se hizo real también en 25 de Mayo, a partir de esa asamblea y de ese pequeño grupo que salió a demostrar que la palabra utopía, no es sinónimo de imposible.

En 25 de Mayo: "5ta Muestra de la Producción en el Secano y Bajo Riego"

La 5ta Edición de la popular Muestra agro ganadera, industrial, comercial, turística y de servicios que organiza la Municipalidad de 25 de Mayo, este año se realizará durante los días viernes 1 y sábado 2 de abril en

el Polideportivo Municipal, donde habrá exposición de animales, maquinarias y emprendedores.

Anuncian patio gastronómico, paseo de artesanos y un nutrido show de artistas nacionales y regionales.

PROYECTO DE ACTUALIZACIÓN
Código Urbanístico

El Subsecretario de Planeamiento Urbano y Obras Particulares de la Municipalidad de Santa Rosa, Javier Hernández, brindó detalles a Radio Municipal Santa Rosa (FM 94.7), sobre el proyecto de actualización del Código Urbanístico de la ciudad (el último data de 2005).

En el actual Proyecto de Actualización se han considerado varios puntos de interés, como la extensión de ciertos corredores comerciales, para autorizar la radicación de comercios relacionados con artículos y servicios de primera necesidad en los barrios periféricos.

También se propone extender la previsión de corredores viales con el ancho mínimo requerido, algo que hasta el momento una buena parte de la ciudad no ha tenido.

Otro punto importante es la definición de "vivienda única", que incluye ahora un grupo familiar ampliado.

Respecto a las personas con discapacidad, se ha impuesto un número mínimo de viviendas accesibles, tomando en cuenta que el mercado inmobiliario actualmente no tiene muchas opciones para personas con discapacidad física o motora transitoria o permanente.

Anillo de Circunvalación
En cuanto a la necesidad de construir un nuevo anillo de circunvalación (un segundo anillo), habría quedado definido una traza que, a grandes rasgos, rodearía a la ciudad por el lado Este, desde la Ruta Nacional 35 norte a la altura de la calle Zurbarán -barrio Las Artes-, cruzando las vías y la Ruta Nacional 5 dejando adentro el viejo Autódromo, siguiendo hacia el Sur hasta llegar nuevamente a la Ruta Nacional 35, en cercanías al monumento a Ceferino Namuncurá.

Esta variante es parecida al anterior proyecto que se elaboró durante la presidencia de Macri, con una marcada diferencia en cuanto a por donde debería atravesar en sus extremos Norte y Sur.

Finalmente, esta nueva propuesta plantea modificaciones en las velocidades máximas permitidas para varios corredores viales de la ciudad, especialmente en la zona del microcentro, de 40 Km/h a 30 Km/h.

SE LICITA ESTE MARTES 29 DE MARZO
Bodega Casa de Piedra, una obra de \$ 1.000 millones



Tal cual lo anunció el Gobernador Ziliotto el mes pasado durante la Vendimia Pampeana, este martes 29 de marzo se abrirá la licitación para la construcción de una bodega boutique que se instalará en Casa de Piedra.

2.200 m2 en dos plantas
La Bodega Provincial tendrá una superficie de 2.200 m2, en dos plantas. "En planta baja -explicó el Gobernador- donde se procesará la uva con tecnología de última generación. Y en la planta alta hay un área destinada a la cata, con vistas al lago y un espacio para los visitantes, además de la administración y la gerencia".

Destino de inversión
En este sentido, Ziliotto enfatizó que la nueva infraestructura productiva "dará mayores posibilidades en la recepción y búsqueda de productores, para potenciar la producción. Disponemos de tierra, de energía y de agua de calidad. Creemos que tenemos que fortalecer la idea de que La Pampa es destino de inversión, y para que haya inversiones tenemos que invertir".

Mil millones
La obra tiene un presupuesto

oficial de \$ 996 millones y un plazo de ejecución de 450 días. "Para fin del año próximo estaremos poniéndola a funcionar" dijo Ziliotto. El Gobernador afirmó: "dispondremos de la logística para todo el proceso de instalación de la bodega. Ese sueño, que ya tiene más de quince años, comienza a darnos satisfacciones. Cuenten con nosotros, porque el desarrollo de la Provincia no es el objetivo de un Gobierno, sino de toda la sociedad", aseguró.

Una promesa cumplida
Precisamente, Ziliotto recordó que "cuando asumimos este Gobierno vimos que era necesario dar la posibilidad de que la producción de Casa de Piedra pudiera industrializarse en el área. Hace un año anunciamos la construcción de una bodega, lamentablemente -aclaró- tuvimos que soportar el año más duro de la pandemia; y hoy estamos informando -como se puede leer en el Boletín Oficial- el inicio de la licitación de la bodega que tendrá un rol productivo y turístico, potenciando la economía", señaló en su viaje a Casa de Piedra donde se reunió con la Cámara Vitivinícola de La Pampa.



ESCOR
design

Av. Sgo Marzo Sur 2312 - Santa Rosa
Tel: (02954) 41-8258 - www.escor-design.com.ar

Generador Logus 250W 220-12V 5.5hp 300rpm Manual

shop.pastorutti.com

Comprá en nuestro NUEVO E-COMMERCE como si estuvieras en nuestro local, pero sin salir de tu casa

PASTORUTTI NEORED
MATERIALES ELECTRICOS

Seguimos teniendo todo lo de siempre y más, pero ahora anexamos nuestro Almacén de Ramos Generales donde podrá encontrar artículos de decoración y regalos

Almacén DE RAMOS GENERALES

Gerrajería - Accesorios
ABIERTO TAMBIÉN SABADO A LA TARDE
Andrada 38 - Santa Rosa - Tel: (02954) 45-4544

NEX
HERRAJES

CEL: 15514982

Alberto Enrietti
ARQUITECTO

edison 857
arquitectoenrietti@gmail.com
cel. (02954) 15-596052
Telefax: (02954) 450101
6300 santa rosa - la pampa

Martín & Martínez
Estudio Contable e Impositivo

M&M
C.P.N. Ariel D. Martínez
C.P.N. Daniel O. Martín

Trámites Jubilatorios

Urquiza 656 - S. Rosa
Tel: (02954) 41-9075
martinmartinez@cpenet.com.ar

INDUSTRIA ADHERIDA
COMPRESOR PAMPEANO
MINISTERIO DE LA PRODUCCIÓN

RICHTER
CARPINTERIA Y DISEÑO

Cel: 2954 685728
SANTIAGO ALVAREZ 1.756
SANTA ROSA

AGUA - CLOACAS GAS MATERIALES **BUTAL**

Instalaciones para empresas

Av. Circunvalación Santiago Marzo y Rucanelo - Santa Rosa
(02954) 419941/386474 - e-mail: materialesbutalo.sro@gmail.com

Clima Expert

Somos una empresa especializada en la comercialización de equipos de aire acondicionado y calefacción. Ofrecemos productos de alto rendimiento y calidad asegurada.

EQUIPOS DE AIRE ACONDICIONADO SPLIT
CALDERAS DE CONDENSACIÓN
PISO RADIANTE
TORRE DE ENFRIAMIENTO SINAX.
ROOF TOP WESTRIC FRÍO CALOR X GAS
CALDERAS DE VAPOR INGEBA
RADIADORES

BAXI Caldera **TAMECO** **CIROC** **BGH** **RIELLO** **DAIKIN**
ingerba **Goodman** **TOSHIBA** **SURREY** **TCL** **Midea** **TROX** **TECHNIK** **FROWING**

México 1886 - Santa Rosa
02954 830746 - 54 9 2954 846554
info@climaexpert.com.ar
@clima_expert

Envíos a todo el País
www.climaexpert.com.ar

GRUPO euro
Aluminio hecho producto

Misiones MADERAS

NUESTROS HORARIOS DE ATENCIÓN:
LUNES A VIERNES DE 08:00 A 16:30 HS.
SÁBADOS DE 8:00 A 13:00 HS.

13 años **aberTecno**
TECNOLOGÍA EN ABERTURAS

SISTEMA DE PERFILES DE PVC, para aberturas de alta prestación
www.abertecno.com.ar

15% AL CONTADO
CONSULTA OTRAS FORMAS DE PAGO
ahora 12 ahora 18

GRAL. PICO: Calle 9 esquina 28 - Tel: (02302) 428042
S. ROSA: Planta Industrial calle 6 y 7. - Tel: (02954) 774313
S. ROSA Showroom: Juan M. de Rosas 2355 - Tel: (02954) 422400

CONSTRUCCION - PRECIO POR M2

COSTOS AL DIA

DESIGNACION	Un.	Cant.	Mater.	M. de O.	Parcial	Total
TRABAJOS PRELIMINARES						
Limpieza Terreno- Replanteo- Nivelac.	Gl.			88.000	88.000	88.000
Excavación Zanjas p/ Cimientos	m3	21		128.000	128.000	216.000
ALBAÑILERIA						
Hormigón Pobre p/ Cimientos	m3	29	248.500	193.500	442.000	658.000
Mampostería Cimientos	m3	9	184.000	209.000	393.000	1.051.000
Capa Aisladora Horizontal	m2	27	34.300	87.000	121.300	1.172.300
Mampostería Elevación 0.30	m2	131	701.000	522.000	1.223.000	2.395.300
Mampostería Elevación 0.15	m2	105	301.500	292.000	593.500	2.988.800
Encadenado H°A° Pared 0.30	ml	50	132.000	198.500	330.500	3.319.300
Encadenado H°A° Pared 0.15	ml	40	46.000	73.200	119.200	3.438.500
Contrapiso H° Cascote	m2	168	107.500	111.500	219.000	3.657.500
Losa Cerámica con Capa Compresión	m2	115	538.700	415.000	953.700	4.611.200
Membrana Asfáltica	m2	137	87.300	38.500	125.800	4.737.000
Azotado Hidrófugo	m2	131	137.500	121.500	259.000	4.996.000
Revoque Grueso a la Cal	m2	470	376.500	582.500	959.000	5.955.000
Revoque Fino a la Cal	m2	470	317.200	41.500	358.700	6.313.700
Piso Cerámico Interior con Carpeta	m2	127	260.500	250.000	510.500	6.824.200
Piso Exterior y Vereda	m2	48	186.200	94.300	280.500	7.104.700
Revestimiento Azulejos	m2	27	41.800	92.300	134.100	7.238.800
Contrapiso Pendiente s/ Losa	m2	120	81.200	75.200	156.400	7.395.200
Revoque Cielorraso	m2	120	19.000	211.200	230.200	7.625.400
INSTALACION ELECTRICA	Gl.		188.200	292.000	480.200	8.105.600
INSTALACION SANITARIA	Gl.					
Agua	Gl.		67.000	73.900	140.900	8.246.500
Cloacas	Gl.		55.700	55.800	111.500	8.358.000
Artefactos	Gl.		123.300	37.200	160.500	8.518.500
INSTALACION DE GAS	Gl.					
Materiales	Gl.		102.000	53.500	155.500	8.674.000
Artefactos	Gl.		272.500	55.600	328.100	9.002.100
CARPINTERIA MADERA						
Puerta Frente 0.90x2.00	1	65.500	79.000	144.500	9.146.600	
Puerta Servicio	2	109.800	15.000	124.800	9.271.400	
Puerta Placa	6	90.000	34.600	124.600	9.396.000	
Ventana 1.60x1.50 con Cortina	4	170.300	29.500	199.800	9.595.800	
Ventiluz 0.50x0.50	1	21.600	7.800	29.400	9.625.200	
Frente Placard 2.05x2.40	3	198.500	22.300	220.800	9.846.000	
Frente Placard 0.50x2.40	1	29.200	9.800	39.000	9.885.000	
Mueble Bajo Mesada 2.50	1	227.300	11.000	238.300	10.123.300	
Portón Garage 2.40x2.00	1	243.300	27.500	270.800	10.394.100	
Vidrios 3mm.	m2	13	90.800	29.200	120.000	10.514.100
PINTURA						
Latex Exterior	m2	127	55.700	89.200	144.900	10.659.000
Latex Interior	m2	360	95.500	187.500	283.000	10.942.000
Barniz	m2	68	20.800	52.000	72.800	11.014.800
VARIOS	Gl.				1.248.000	12.262.800
PROYECTO Y DIRECCION TECNICA	Gl.				1.104.000	13.366.800

VALOR ESTIMATIVO POR METRO CUADRADO -IVA incluido-: \$ 111.500

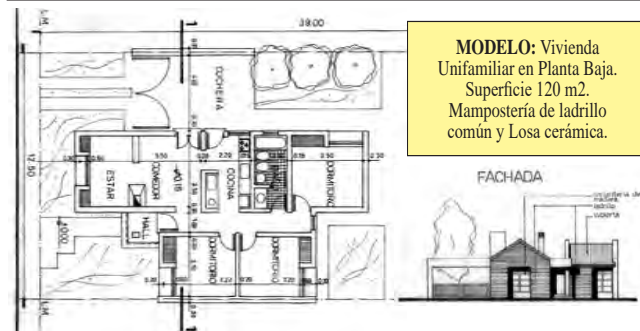

MODELO: Vivienda Unifamiliar en Planta Baja. Superficie 120 m². Mampostería de ladrillo común y Losa cerámica.

Aclaración Importante: Los costos son estimativos y para un determinado prototipo. Surgen de consultas a Contratistas y de Comercios locales. Los costos no pretenden dar orientación alguna sobre sus valores para el mercado, dado la dispersión existente especialmente en mano de obra. Los costos sólo pretenden ser una guía para un determinado prototipo de determinado tipo de construcción. Cualquier tipo de cálculo de valores corre por cuenta de quién lo realice.

Ferretería y Corralón
Don Quique S.R.L.
Tel: 02302-432821
2302-558540 / 626388
Calle 115 esq. 24°
(ex curtiembre), G° Pico
www.ferreteriaycorralondonquique.com

EN AV. BELGRANO SUR Y AV. ILLIA
"Parque de la Memoria"



El próximo 22 de abril (cuando se cumpla el 130° Aniversario de la ciudad de Santa Rosa), el Gobierno Provincial licitará el Parque de la Memoria, donde se ubicará el monumento "Los Pilares", un hito de señalamiento de lo que fuera el ex Centro Clandestino de Detención Comisaría Seccional Primera de Santa Rosa. Estará ubicado en el espacio verde lindero a la dependencia policial en Av. Belgrano Sur y Av. Illia, donde se ubicará el futuro Parque de la Memoria.

"Los Pilares"

La creación del Monumento "Los Pilares, se integra a la red nacional de "Sitios de la Memoria", bajo la Ley Nº 26.691; y es un paso más en la política de Derechos Humanos del Gobierno provincial y su búsqueda de Memoria, Verdad y Justicia en La Pampa.

Será este un espacio de las víctimas, donde se tiende a construir un lugar de confluencia que resulte bien visible al ingresar a la ciudad. Así, quienes lleguen a Santa Rosa, podrán advertir que ahí se gestó parte del horror del

terrorismo de Estado. El diseño y la ubicación de este monumento fueron consensuados con distintos actores sociales como: víctimas del terrorismo de Estado, Secretaría de DDHH de Utepla, Liga Argentina por los DDHH, Comisión Provincial de Patrimonio Cultural, Observatorio de DDHH de la UNLPam, Asociación Pampeana de Conservación del Patrimonio Cultural y Colegio de Arquitectos de La Pampa.

Detalles de la obra

Con un presupuesto oficial, al mes de febrero de 2022, de \$ 61.290.603,11; y un plazo de ejecución de 180 días corridos, la obra consiste en un cuarto de círculo que cubre 1.692 metros cuadrados, con dos lados rectos de 50 y 41 metros, cerrando la forma con un arco de 58 metros que genera un área bien delimitada, ubicada en la intersección de las avenidas Belgrano e Illia.

Cabe destacar que se planea, a futuro, la presencia de una calle de 20 metros de ancho, cuyo efecto arquitectónico es provocar otro límite abstracto.

- ASCENSORES - ESCALERAS MECANICAS
- MONTACARGAS - VENTAS - MONTAJE
- REFACCION - MANTENIMIENTO

GOLOVCA
ASCENSORES

Representante comercial de **ThyssenKrupp** ELEVADORES

Tel: (02954) 389555 - Allan Kardec 1445
S. Rosa - ascensoresgolovca@hotmail.com
www.ascensoresgolovca.com

GUARDIA:
(2954) 629039

HERRERIA DE OBRA
MARCELO DE LOS SANTOS

- Herrería de Obra en General
- Portones Corredizos, Levadizos
- Estructuras Metálicas - Montacargas
- Cubiertas de techos
- Trabajos en acero Inoxidable

Cel: (2954) 15-601872
Constituyente Sur 1841
Santa Rosa

Proyectos Pinturas Aliados Paneles Pvc Contenedo... Materiales

advance

2954 672579 02954 412800
Av. Santiago Marzo Sur 2038, Santa Rosa info@advancelp.com.ar
advancelp.com.ar advanceSA advance_sa

Ciudad Limpia SRL

CONTENEDORES - MOVIMIENTOS DE SUELO
(2954) 1569000/673322 - (02954) 433333
Reclamos: (2954) 15-686810

Revestimientos - Sanitarios - Grifería
Membranas Asfálticas - Tejas losa y metálicas - Distribuidor de chapas
Viguetas - Ladrillos - Cerámicos

CORRALÓN
AILLAWINKA

klaukol

Calle 13 esq. 122 - General Pico - Tel: (02302) 42-3264/42-5585

aberturas MITRE

Calidad y Servicio respaldados por más de 50 años de trayectoria.

- Portones Levadizos Seccionales, automáticos y manuales.
- Aberturas en Madera, Chapa, Aluminio y PVC.
- Amoblamiento de cocina.
- Todos los repuestos para cortinas de madera y PVC.

Emilio Mitre 253, Villa Alonso S. Rosa - mitreaberturas@yahoo.com
NUEVO TELEFONO (02954) 774800

CARGADORES NOTEBOOK
CONVERSORES SMART
CAMARAS IP
AURICULARES
ROUTERS WIFI
CELULARES LIBRES
CONTROLES REMOTOS
AUDIOCAR
CABLES HDMI
CONSOLAS Y MIXERS DJ
PARLANTES PORTATILES
KIT REPARACION CELULARES

nueva ELECTRONICA

nuevaelectronica
nuevaelectronica
2954-366050
02954-419440
Av. España 788
www.nueva-electronica.com
nuevaelectronicaventas@gmail.com

POLERO E HIJOS
VENTA DE MATERIALES SANITARIOS

Abierto sábados por la tarde
San Juan 632/36
Tel: (02954) 42-6018
Santa Rosa

Roca Deca Capca TINACOS Grifería Peirano TIGRE Bombas ROWA ferrum

ARAUZ PINTURERIA

CASABLANCA Polacrin Distinción PINTURAS SAN AGUSTIN MEGALUX

ENVIOS/A DOMICILIO (2954) 737329

Arauz Pintureria
arauz.pintureria@gmail.com
Ameghino 907, Esq. Juan XXIII - Santa Rosa

NOVARETTO

Aberturas - Revestimientos Sanitarios - Membranas Pinturas

Av. Circunvalación Santiago Marzo Este 2600
Tel: (02954) 701770 - Santa Rosa
E-mail: ventas@novaretto.com
www.novaretto.com

EXCUSAS PARA SALIR 25, 26 y 27 de Marzo

EN SANTA ROSA-TOAY
• Cine Milenium
-“Los tipos malos”: vie. 25 a las 19:15 hs. Sab. 26 y dom. 27 a las 17 hs. Lun. 28 al mie. 30 a las 19:15 hs. ATP.



-“El padrino - 50 años”: sáb. 26 y dom. 27 a las 21:30 hs. SAM16.

-“Competencia Oficial”: Vie. 25 a las 21:30 hs. Sáb. 26 y dom. 27 a las 19:15 hs. Lun. 28 al mie. 30 a las 21:30 hs. SAM13.

• Club Español
-Vie. 25 a las 21 hs: cena show folclore y distinción a Jinetes Pampeanos que participaron en Jesús María.

• Medasur
-Vie. 25 a las 21:30 hs: Obra de teatro “Lápices”. \$ 600
-Sáb. 26 a las 21:30 hs: concierto Apertura 2022 Banda Sinfónica. Como solista: Carlos Hugo Díaz. Gratis.
• Teatro Español
-Sáb. 26 a las 21 hs: Pedro Aznar en Concierto.
• Espacio Cine INCAA
A las 19:30 hs. \$ 100 (Estud. y jub. \$ 50)
-Dom. 27 y mie. 30: “El perro que no calla”. ATP
-Jue. 31: “El empleado y el patrón”. ATP.

INTERIOR PROVINCIAL
• En Victorica:
-Sáb. 26 a las 11 hs: Gran Jineteada. Por la tarde y noche espectáculos musicales.
-Dom. 27 a las 9 hs: Jineteada, asado gaucho, montas especiales.

(más en: www.region.com.ar)

REGION® - Del 25 al 31 de marzo de 2022 - Nº 1.483 - www.region.com.ar

ENTREVISTA A SIXTO JESÚS SAAVEDRA 107 Años de Colonia Barón



VIENE DE TAPA

Ambos (Saavedra y Luen-go) y en equipo, han venido desarrollando desde el año 2015 una gestión de gobierno activa, que se ha traducido en un avance muy significativo para Colonia Barón en distintos ámbitos y que la Comunidad aprecia. Nuestro entrevistado en su condición de artesano viene además dejando su impronta y huella artística como por ejemplo: en el Paseo de las Esculturas, uno de los espacios que embellece aún más a Colonia Barón.

Sixto Saavedra

“El enfoque que nos propusimos en estos años llevando adelante la administración comunal ha resultado muy bueno y exitoso”, subrayó Sixto Saavedra, “haciendo hincapié desde lo cultural y educativo y de manera mancomunada con todas las instituciones del pueblo. Se concretaron muchas obras públicas, cordón cuneta, asfalto. Se reacondicionó a nuevo la red de agua potable, y este año se van a repavimentar treinta y tres cuadras”.

Recreación y Turismo

“Siempre estuvimos dándole un rumbo muy especial a la cuestión recreativa, a través del acondicionamiento y uso a pleno de las instalaciones

del balneario municipal y del camping. Durante la temporada veraniega exitosamente se desarrollaron las actividades del Pro Vida 2022. Se han hecho gimnasios al aire libre sobre terrenos del ferrocarril, se hizo una senda peatonal pavimentada a la orilla del acceso sur”.

Recordemos que “El Paseo de la Esculturas” es una obra de nuestro entrevistado, la cual que embellece la ciudad formando parte de otro atractivo turístico cultural.

La actual gestión además, construyó en la cercana aldea turística de Colonia San José, una plaza que está próxima a inaugurarse, ubicada frente a la reconocida Iglesia que es Monumento Histórico Provincial (ver Semanario REGION® Nº 1.134).

Patrimonio Ferroviario

“En el marco del Proyecto de Recuperación del Patrimonio Ferroviario, se restauró un vagón dormitorio del ferrocarril, donde se brindó un homenaje a dos glorias del deporte local: Dante Gariglio en motociclismo y Juan José Bongiovanni en automovilismo, el Dante y el Vasco”, elogió. También se restauró una Zorrita del ferrocarril que estaba abandonada intentando de alguna manera que vuelva la imagen del tren...

Nota completa en: www.region.com.ar

31 DE MARZO - DÍA NACIONAL DEL AGUA Alberto Fernández anunciará en Pico la 2da Etapa del Acueducto



En temas de agua, La Pampa está en permanente conflicto con Mendoza. Por un lado por la obra “Portezuelo del Viento” y el último laudo pedido por Mendoza que La Pampa rechaza enérgicamente. Y como siempre, está vigente el reclamo sobre el caudal del Río Atuel.

Cada 31 de marzo en Argentina, se celebra el Día Nacional del Agua. La fecha se conmemora por la Resolución Ministerial Nº 1630 del año 1970 con el objetivo de despertar una conciencia racional sobre la importancia, el uso y aprovechamiento de los recursos hídricos del país.

Acueducto 2da Parte

El agua para La Pampa es vital, por eso es tan esperada la visita del Presidente Alberto Fernández que en los próximos días se instalará en General Pico con su Gabinete Federal, con el cual se presenta en las “capitales alternas” y allí se anunciará la segunda etapa del Acueducto del Río Colorado, que permitirá la provisión de agua potable a Winifreda, Eduardo Castex, Monte Nievas, Metileo y General Pico, que en la actualidad se abastecen de aguas subterráneas, con elevados concentraciones de flúor y arsénico.

Norte provincial

La obra contempla 88 km con cañería de 900 mm; 22 km en 800 mm y 30 km en 700 mm y una estación de bombeo central en Santa Rosa. En Eduardo Castex

se construirá una cisterna de reserva de 5.000 metros cúbicos y derivaciones en Winifreda, Monte Nievas, Metileo y General Pico, cada una con su cisterna y estación de cloración. En Pichi Mahuida se adecuará la planta potabilizadora y se readecuará el sistema de telecomunicaciones, telecomando automático y control a distancia.

La tarea del EPRC

Por su parte, es importante en esta fecha, destacar el trabajo que se viene realizando en toda el Área Bajo Riego de La Pampa, donde el aprovechamiento hídrico alcanza su máxima expresión a nivel nacional, especialmente a través de la tarea del Ente Provincial del Río Colorado, con resultados muy elogiosos por parte de quienes viniendo de otras zonas, visitan la Provincia y se asombran de lo logrado. La fisonomía transformada de lo que antes fue un verdadero desierto, a través de los Sistemas de Aprovechamiento Múltiple del Río Colorado, ha generado con el tiempo un cambio espectacular, donde hoy se logran destacadas producciones que recorren el mundo.

MANTA TÉRMICA
Climatizador de colchón

NEO 2954 517744
Ortopedia Tel: 02954 454654
AV. EDISON 994 (esq. Civit) www.ortopediano.com

PIERDA PESO TOMANDO CAFÉ MARITA

- Acelera el metabolismo
- Reduce la absorción de glucosa
- Nivelan la diabetes, colesterol.
- Ayuda a adelgazar
- Estimula la función cerebral.

¡Llegó!

(02954) 412054 / (2954) 465141 / infocafemarita@yahoo.com

Dr. WALTER VISÑUK
MEDICO FISIATRA
ESPECIALISTA EN MEDICINA FISICA Y REHABILITACION

CIMFYR
CENTRO INTEGRAL DE MEDICINA FÍSICA Y REHABILITACIÓN

J. B. Justo 278 - Santa Rosa - info@cimfyr.com.ar
Tel (02954) 388433 - Cel: (2954) 337710

Gracias a todos los vecinos y vecinas que participaron en la celebración del 107º Aniversario de nuestra querida localidad, acompañándonos siempre para juntos lograr el anhelado futuro que Colonia Barón se merece”

Municipalidad de **COLONIA BARON**
Gestión SONIA LUENGO
E. Mercoll 352 - Colonia Barón - La Pampa
Tel: (02333) 476210 - Juzgado de Paz: 47-6210
Secretaría: 47-6115 - Concejo Deliberante: 47-6481

FARMACIAS DE TURNO EN SANTA ROSA	
Los turnos son desde las 8:30 del día indicado hasta las 8:30hs. del día siguiente	
LUNES 04/04	ESPAÑA S.C.S. - Gil y España.....425169 LIBERTAD - Unanue 514431903 LUTILSKY - Luro e Yrigoyen.....410381 SANTA CECILIA - Spinetto 897414444 VIAL - Gentili 846413300
VIERNES 01/04	BUTALO - Unanue 366/372410555 INTEGRAL - Juan Schmidt 1058410809 PAMPA S.R.L. - España 490430862 POLYFARMA - 1º de Mayo y R.B. Diaz. 417400 QUINTANA - Gral. Pico 258413757
MARTES 05/04	AUSTRAL - Ameghino y Valerga.....415100 CAZAUX - Garibaldi 498415600 PASTEUR - Escalante y Pico410110 WALL MAPU - R. S. Peña 915834344
SABADO 02/04	CALAMARI - Av. Luro 56424382 DON BOSCO - Coronel Gil 15423101 FOLLMER - Argentino Valle 672417617 VITALFARMA - Ameghino 713410500
MIÉRCOLES 06/04	AMERICANA - L. de la Torre 418410017 BECK - Av. San Martín Oeste 592416146 EL MATE - Mexico 698418081 GUGLIARA - San Luis 397438643 VILLA ALONSO - Belgrano (N) 317417001
DOMINGO 03/04	COSTABEL - Uruguay 350425273 DEMARIA - Av. Belgrano (N) 672427297 PALASCIANO - Yrigoyen y Moreno416400 PIO XII - Ameghino y Pio XII427400 WEIGEL - Caverro 306415651
JUEVES 10/04	ALSINA - Alsina 351414546 DAVIT - Telén y San Luis418833 FARMATOP - Av. A. Palacios 1213414141 NORTE - Escalante 52386860 VAZQUEZ - Schmidt 1501417138

Reflexología Jorge Antonio Gómez
TURNOS: Tel: (02954) 411383 o Cel: (02954) 331766 de 16 a 19 hs.
Atención: lu. a vie. 9 a 12 y 16 a 20 hs.

Digitopuntura Independencia 573 - S. Rosa

Rapibus

DE GENERAL PICO
LUNES A VIERNES
06:00 hs. sale de domicilio
13:00 hs. sale de domicilio
16:15 hs. sale de terminal
20:00 hs. sale de terminal
SABADOS
08:00 hs. sale de domicilio
13:00 hs. sale de domicilio
17:00 hs. sale de terminal
20:00 hs. sale de terminal
DOMINGOS
19:00 hs. sale de terminal
22:00 hs. sale de terminal

DE SANTA ROSA
LUNES A VIERNES
06:00 hs. sale de terminal
13:00 hs. sale de terminal
16:15 hs. sale de terminal
20:00 hs. sale de terminal
SABADOS
08:00 hs. sale de terminal
13:00 hs. sale de terminal
17:00 hs. sale de terminal
20:00 hs. sale de terminal
DOMINGOS
19:00 hs. sale de terminal
22:00 hs. sale de terminal

VIAJES CONTRATADOS A TODO EL PAIS
• Pasajeros y Encomiendas
OFICINA Nº12 - Terminal S. Rosa
Tel: 02954-385100
© 2302-544915
LOCAL Nº 1 - Terminal G. Pico
Tel. 02302-42-1909
www.rapibus.com.ar

LA SOLUCION A LOS PROBLEMAS DE TEMPERATURA DE SU VEHICULO

Reparación de radiadores de todas las máquinas agrícolas

Trabajos garantizados por 1 año.

RADIADORES SANTA ROSA

(2954) 447163
(02954) 427-105
Av. Circunvalación Este 1266

EL PROGRESO SEGUROS S.A.

Avellaneda 54 / Teléfax: 43-3341
elprogresosantarosa@cpenet.com.ar

Nº de inscripción de SSN El Progreso 0716
Atención al asegurado 08006668400
Organismo de control argentina.gob.ar/ssn

SSN SUPERINTENDENCIA DE SEGUROS DE LA NACION

POTENCIALES INVERSORES PARA LA ZONA DE 25 DE MAYO Y CASA DE PIEDRA

Agrícola Presidente SA visitó los Polos Productivos del EPRC

VIENE DE TAPA

Agrícola Presidente SA

La empresa informó que llevan dos décadas en el negocio de la producción y exportación de nueces en Mendoza. Con su producción actual se ubica entre los 4 productores de nueces más grandes de Argentina, alcanzando los más altos estándares de calidad a nivel mundial.

Exportan más del 95 % al exterior, siendo Italia, Turquía, Rusia, Israel, Brasil y España, los países de mayor demanda.

Julián Groisman

“La idea es seguir diversificando en cuanto a zona, clima y situación geográfica, en el sur, por las condiciones de clima, agua y cosecha” destacaron.

Los inversores indicaron la necesidad de una economía de descarga, “todo lo que es el producto seco no ha parado de crecer. Como productor y si se dan las condiciones de ecosistema, si se encuentra un lugar apto en lo económico y financiero, se puede dar un proyecto en escala”, adelantó Julián Groisman.

Zille SRL

Posteriormente las autoridades acompañadas del grupo inversor, visitaron el emprendimiento de nogales de la empresa local Zille SRL, ubicado en la Sección de Riego El Sauzal y Ampliación, en el acceso a la



localidad pampeana de 25 de Mayo, a la vera de ruta 34.

Juan Pablo D'urso

El gerente de la firma Juan Pablo D'urso fue el encargado de guiar y explicar el emprendimiento.

Son aproximadamente 90 hectáreas sembradas bajo riego, de las cuales 75 ha. son de producción firme.

La plantación tiene 12 años, la empresa cuenta con una planta de industrialización y produce entre 3.500 - 4.000 kg. por hectárea, “En 2021 gracias a un crédito de la provincia de La Pampa se logró la construcción de una planta de procesamiento, donde se realiza el lavado, secado y disecado de la nuez”, indicó D'urso.

Llegar a 250 has.

El proyecto final es llegar a 250 ha. “En la actualidad el campo es compartido con alfalfa pero en el futuro serán nogales. Tenemos habilitaciones para exportar” sostuvo el gerente de Zille SRL.

Por su parte desde el grupo inversor, expresaron “nos

sorprendió mucho el desarrollo de los nogales que ya están en producción, hay mucho potencial a nivel climático”.

Sección II y Casa de Piedra

La comitiva continuó el recorrido en la Sección Segunda, donde el grupo inversor estudió el terreno disponible en la zona para poder llevar a cabo el proyecto y desde el EPRC se informó que se encuentra toda la infraestructura diseñada para el riego por aspersión.

Chacra Experimental

Para finalizar, llegaron hasta la Villa Casa de Piedra a la Chacra Experimental del

EPRC, donde se observaron las plantaciones de vid, olivo, pistachos, nogales y avellanas. Luego se trasladaron a un sector de tierras potencialmente aptas para la producción, la visita a la sala de bombas y todo el sistema de riego montado en la zona. “Está pensando a futuro para ser eficiente con la presurización del agua, es espectacular lo que han desarrollado, muy impresionante. En la chacra experimental el desarrollo de los cultivos es muy bueno, nada que envidiar a otras zonas del país donde están produciendo hace años” enfatizó Nicolás Rodríguez, Agrónomo del grupo inversor.

Avanza a paso firme ExpoPyMEs 2022

Una nueva edición de ExpoPyMEs se llevará a cabo en el Autódromo Provincia de La Pampa los días 13, 14 y 15 de mayo próximo.

Al respecto se reunieron la semana pasada autoridades del Ministerio de la Producción, del Consejo Federal de Inversiones (CFI) y del Autódromo Provincial.

El director de Comercialización y Competitividad del Ministerio de la Producción, Nicolás Cavallaro, dijo que en la edición 2022 “se apunta sobre todo a brindar la infraestructura y la dinámica adecuada para que toda la familia se acerque y disfrute”.

Impacto ambiental

Cavallaro mencionó la idea de remarcar las producciones sustentables y en ese sentido agregó como ejemplo que se tiene pensado “premiar a aquellas personas que vengan en auto de a cuatro, como las que vengan en colectivo y por supuesto en bicicleta, es decir que minimicen el impacto ambiental”.

Respecto de la muestra reiteró que la ExpoPyMEs es una marca registrada, y que en esta edición lleva el slogan Sinergia para el Desarrollo.

Más info: <https://expopymeslapampa.com.ar>



22 de marzo:
Día Mundial del Agua
31 de marzo:
Día Nacional del Agua

Cuidarla, protegerla y optimizar el uso de este recurso tan vital para la vida.

EPRC Ente Provincial del RÍO COLORADO | Producción MINISTERIO | LA PAMPA Gobierno en Acción

<https://entriocolorado.lapampa.gob.ar>

TU CIUDAD, TU BANCO.

Cuanto más crezca la ciudad, más nos vas a encontrar.

Nueva Sucursal Santa Rosa Norte



SANTA ROSA



APERTURA 21 DE MARZO DE 2022, Avda. Spinetto N° 1389 - Santa Rosa.