

DEBALLI PINTURERIAS
Tel: (02954) 45-3922

Tersuave

Alba **SHERWIN WILLIAMS**

menzerna **AUTO GLASURIT**

General Pico: Calle 18 N° 343
Santa Rosa: Av. Luro 1.131
Av. Luro y Alvear / Ameghino y Edison



REGION®

Un puente de comunicación - 32º año de circulación

Del 11 al 17 de marzo de 2022 - N° 1.481 - INPI 1983083 - Redacción: Independencia 195 - (02954) 387800 - (2954 15) 317541
Santa Rosa - La Pampa - info@region.com.ar - www.region.com.ar - Director Propietario: Gerardo Yanes

LA ESCUELA PÚBLICA
ENSEÑA, RESISTE Y SUEÑA

U.T.E.L.Pa
Unión Trabajadores
de la Educación

CTERA **CTA**

Seccional Gral. Pico: Calle 1 N° 1669
Tel: (02302) 333997
utelpageneralpico@hotmail.com

Periódico GRATUITO /FREE Newspaper

Chicos con hipoacusia en el regreso a clases



Llegaron las clases y está de vuelta la presencialidad. Hay un claro entusiasmo por volver a ver las aulas y reencontrarse, pero también, una gran preocupación por parte de los padres acerca del bienestar de sus hijos y su desempeño académico. Para los niños que sufren de hipoacusia es de vital importancia que la familia y la comunidad educativa puedan acompañarlos en este proceso...

Ensanche de RN 35 en el Bajo Giuliani



Los diputados nacionales Martín Berhongaray y Marcela Coli presentaron un Proyecto donde solicitan al Poder Ejecutivo nacional a través de la DNV, ensanchar la RN 35, en su intersección con la RP 14, en el sector conocido como "Bajo Giuliani"...

CLORO L15 Pileta

Todo para tu Pileta encontralo en:

BARTEL

PRODUCTOS DE LIMPIEZA

M. Duarte 753 - Tel: (02954) 42 7477

Mes de la Mujer: La pandemia agrandó más la grieta laboral

Según un estudio realizado por la consultora Adecco Argentina, la pandemia agrandó todavía más la grieta laboral entre hombres y mujeres.

Entre las conclusiones señalan lo siguiente:

-Solo los hombres volverán a los niveles de participación laboral pre-pandemia.

-Casi la mitad de los encuestados considera que las mujeres no tienen las mismas oportunidades laborales que los hombres.

-Para 6 de cada 10, las mujeres no tienen el mismo nivel de remuneración en puestos y responsabilidades similares que los hombres.

En el contexto del Mes de la Mujer que se recuerda en este mes de Marzo, debemos rescatar que la lucha



histórica de las mujeres por igualdad en derechos y oportunidades se hace cada año más visible, pero sin embargo aún no alcanza. Adecco Argentina, filial de la empresa líder en el mundo



en consultoría integral en Recursos Humanos, realizó un estudio titulado "Mundo digital, trabajo híbrido, personas analógicas" para conocer las condiciones generales del trabajo en el pe-

riodo bisagra de COVID-19 y post COVID-19. Dentro de la investigación, la compañía analizó la situación actual de las mujeres con respecto al mercado laboral dentro de Latinoamérica...

Desde abril no circular con la "patente 101"



Desde el 1 de abril, tráileres y casas rodantes O1, deberán contar con una placa identificatoria otorgada por la DNRPA. Será requisito previo tramitar un Certificado de Seguridad Vehicular emitido por la Agencia Nacional de Seguridad Vial. Los propietarios que circulen en falta con la normativa vigente podrán ser multados con las sanciones previstas en la Ley Nacional de Tránsito...

Avistaje de Ciervos en Brama 2022



La Secretaría de Turismo y Casa de La Pampa en Buenos Aires, presentaron en CABA la Temporada de Avistaje de Ciervos en Brama 2022, que tendrá lugar en los meses de marzo y abril en la Reserva Provincial Parque Luro. El evento se llevó a cabo en "Bajos del Barolo", un espacio de exposiciones ubicado en el subsuelo del

Moratoria jubilación mujeres de 60 a 65



Se encuentra vigente hasta el 23 de julio del presente año, la moratoria de la Ley 26.970 para mujeres que cumplan la edad jubilatoria a los 60 años, sean menores de 65 y que no se hayan adherido al beneficio previsional. "Ante el próximo vencimien-

to de la Ley 26.970 de moratoria para la mujer, es muy importante que toda aquella que cumpla los 60 años antes de esa fecha, se acerque a las distintas oficinas del Centro Provincial de Inclusión Previsional Ce.PI.P para asesorarse al respecto", señalaron desde el Centro...

"El ladrón"



¿Te diste cuenta de que algo te está robando tu salud, tu juventud y tu vida?; es el estrés. Cuando el estrés dura semanas o meses es crónico y esto produce que te enfermes más, que envejecas más rápido y, aunque no lo creas, te acorta la vida...

La Gauchita Especias

- Cereales
- Copetín
- Repostería
- Frutas secas
- Condimentos
- Quesos
- Productos para celíacos y diabéticos

Venta por mayor y menor

Tel: (02954) 41-41-99
Yrigoyen 354 Santa Rosa

MARZO

mes de las **Mujeres**

"En nosotras, la pertenencia social, nacional, étnica, orientación sexual, militancia política o práctica religiosa, no reconoce un obstáculo para aunar miradas que nos contengan en la diversidad, con mayores derechos y reconocimientos públicos y privados".

Diputadas Provinciales del Bloque FreJuPa:
CAIMARI, Lilia - LARRETA María Silvia - LUJAN, Valeria - MAYORAL, Alicia - PEREYRA, Carina.

Un respetuoso saludo **PARA TODAS**

Es éste un tiempo, más que de celebración, de reivindicación...

REGION Un puente de comunicación es marca registrada INPI N° 1.983.083. Redacción y Publicación: Independencia 195, Tel: (02954) 387800 - Santa Rosa - La Pampa. Argentina. Publicación declarada de Interés General por el Registro Nacional de la Propiedad Intelectual N° 559591 - Directores: Dra. María Martínez y Gerardo Yanes. Todos los derechos reservados. La Dirección no se hace responsable por las notas firmadas por personas e instituciones o por otras fuentes, las cuales pueden coincidir o no con nuestro pensamiento redaccional sobre el tema - Impreso en Argentina por Agencia Periodística CID, Av. de Mayo 666 Tel: (011) 4331-5050 - Buenos Aires. PRINTED IN ARGENTINA.

Para disfrutar!  **429449**
MEDIODÍA Y NOCHE
SÓLO CON RESERVAS

Parrilla
Los Caldenes
Pastas

ver menú en
parrillaloscaldenes.com
DELIVERY
 mediodía y noche
 (consulte)

Av. Sgo. Marzo 385 - Santa Rosa

Bibiana & Bairo
ESTILISTAS

DAMAS
CABALLEROS
NIÑOS

Av. San Martín 654 / Tel: (02954) 43-2072 / S. Rosa

María Inés DITTLER
ESTUDIO CONTABLE IMPOSITIVO

Andrada 38 - Tel: (02954) 454-544 - S. Rosa

Diseño de sitios Web
 DigiSapiens.com
 02954 83-4021



Libro REGION® de La Pampa
 Una obra editorial única en la Provincia - Edición de lujo para regalar y regalarse
 Envíos con seguimiento digital a cualquier parte del mundo



8ª Actualización **\$ 1.000**

- Encuadernación tapas duras - **Bilingüe, castellano / inglés**
- Papel ilustración 150 gramos - Impresión offset fotocromo color
- 180 páginas - Laminas dobles - Más de 200 fotos e ilustraciones

► LA PROVINCIA ► ACTIVIDAD TURÍSTICA ► DESTINOS

Adquiéralo en: Independencia 195

HASTA EL 23 DE JULIO
Moratoria para mujeres entre 60 y 65 que deseen jubilarse



VIENE DE TAPA años de la titular y el 31 de diciembre de 2003.

Agregaron que las consultas podrán realizarse en las Unidades de Atención Integral (UDAI) de ANSES de la Provincia, o a las oficinas del Ce.P.I.P. en calle San Jorge 162 (Santa Rosa), o en calle 13 esquina 20 (Centro Cívico, segundo piso, General Pico), o comunicarse a los distintos teléfonos: 02954-452595/ 452593 / 0800-666-8575 / ; al whatsapp 02954-15828166 de Santa Rosa o al 02302-15563947 de General Pico.

Prórroga

La ANSeS, en el año 2019, había decidido la prórroga por tres años de la moratoria provisional que vencía el 23 de julio de ese año, y beneficiaba a mujeres de entre 60 y 65 años que no alcanzan a cubrir la cantidad de años de aportes para acceder a una jubilación. La Ley 26.970, en esa instancia, se extendió hasta el 23 de julio de 2022.

Para adherirse a la moratoria, las trabajadoras que cumplan la evaluación socioeconómica -análisis de ingresos y bienes- podrán incluir períodos laborales comprendidos entre los 18

La deuda podrá cancelarse de contado o en un plan de hasta 60 cuotas, cuyos importes se adecuarán trimestralmente mediante la aplicación del índice de movilidad.

Desde el Gobierno provincial se pone en valor como aporte clave, el trabajo que realizan las mujeres al desarrollo de la Provincia y el país y las familias, a través del trabajo de cuidado no remunerado. Es "reconocer a todas las mujeres que trabajaron en la informalidad y a la vez, promover su empoderamiento y autonomía económica".

El propósito de la prórroga, es reparar cierta condición de informalidad, de precarización en la que muchas mujeres trabajaron, para que en sus vidas de personas mayores puedan ser mujeres autónomas.

Desde el Gobierno de La Pampa se procura que no quede ninguna mujer pampeana, por falta de información, sin poder ejercer su derecho a jubilarse, estando en tal condición con la edad antes de esa fecha de vencimiento.

ESCUELA DE INGLÉS
 23 años de experiencia e idoneidad en la enseñanza de inglés.



Exámenes UNLPam SAT - TOEL - IELTS

Exámenes Internacionales UNIVERSITY OF CAMBRIDGE ESOL Examinations

Garibaldi 254 | 418618
 saintmaryslp@gmail.com | St. Mary's School of English

PRESENTACIÓN EN BUENOS AIRES
Temporada de Avistaje de Ciervos en Brama 2022



VIENE DE TAPA al jabalí en 1907 por Pedro Olegario Luro, con el objetivo de crear un coto de caza.

Los meses de marzo y abril son testigos de un espectáculo único La Pampa: la brama del ciervo colorado, momento en que los machos de la manada se disputan las hembras en celo. Las corridas, los bramidos y los enfrentamientos hacen estremecer el bosque de caldén y permiten al turista vibrar al ritmo de la naturaleza.

Dos salidas diarias

"El avistaje de ciervos en brama tiene dos salidas diarias: una a las 6 de la mañana y otra a las 18 hs. Son visitas que se hacen con reserva previa. Hay que contactarse con el concesionario de servicios del Parque Luro en www.churrinche.com.ar y reservar, porque las excursiones se realizan en grupos de hasta 20 personas.

El costo es de \$ 1.700 y se puede combinar con el resto de actividades del parque", explicó Riesco.

Sobre el Parque Luro

La reserva se encuentra a 35 kilómetros de la ciudad de Santa Rosa y -además del avistaje de ciervos, aves y otras especies- cuenta con atractivos como la visita guiada al Castillo, un museo de carruajes, área de juegos y recreación, camping, proveeduría, restaurante y un parque cervicero.

El Parque Luro tiene una extensión de 7.600 hectáreas y cuenta actualmente con alrededor de 800 ejemplares. El ciervo colorado fue introducido en La Pampa junto

Santa Rosa, ciudad nueva

Por su parte, Florencia Stefanazzi aseguró que "Santa Rosa tiene todos los servicios que busca el turista post-pandemia, como son los espacios abiertos, que conjugan ciudad y naturaleza.

Es una ciudad nueva, con mucha arquitectura moderna, el Centro Cívico y toda la obra de Clorindo Testa.

Es un destino que se está fortaleciendo en sus servicios turísticos con hoteles de alta categoría, gastronomía gourmet, con platos de autor y chefs reconocidos a nivel nacional, turismo relax y spa, el Casino y turismo enológico con visitas a la Bodega Quietud, que es la primera bodega turística de la Provincia", añadió.

Otros productos

Asimismo, la subsecretaria de Desarrollo Turístico destacó otros productos como la Red de Antiguos Almacenes de Ramos Generales, las salinas, el turismo rural, circuitos en zonas petroleras, Pueblos con Misterio, el Camino de las Artesanías del Oeste Pampeano y las rutas del vino.

Durante el evento, que contó con la participación de distintos medios de prensa nacionales, se remarcó el compromiso y la convicción de la Secretaría de Turismo provincial "de practicar un turismo responsable y sostenible en la brama y en toda la oferta turística pampeana".

Rumbo a los 40 años

Gabi And SUPERMERCADOS

Un chico con precios de grande
AMPLIA VINOTECA y CARNES DE 1ra CALIDAD

Adherido a: **PampaPagos** Pague sus impuestos y servicios

- ESTACIONAMIENTO PROPIO - ENVIOS A DOMICILIO SIN CARGO

T. Mason 1163 / Tel: 43-0893
Av. Luro 65 / Tel: 43-2999

ANUN
 Textiles para el hogar

Toallas y Toallones - Sábanas percal - Sábanas ajustables
 Cortinas de baño - Cubrecamas - Acolchados - Frazadas
 Arca Iris - Cannon - Danubio - Santista Prata - Camaro - Palette

2954 673695 anun.com.ar

CONSEJOS Y RECOMENDACIONES DE EL DR. DANIEL PÉREZ GRAMAJO

La vuelta al colegio y el apoyo a los chicos con hipoacusia

Llegaron las clases en la Argentina y está de vuelta la presencialidad. Hay un claro entusiasmo por volver a ver las aulas y reencontrarse, pero también, una gran preocupación por parte de los padres acerca del bienestar de sus hijos y por supuesto de su desempeño académico.

Para los niños que sufren de hipoacusia es de vital importancia que la familia y la comunidad educativa puedan acompañarlos en este proceso y estimular el desarrollo del lenguaje y del aprendizaje, sin perder de vista sus necesidades y particularidades.

Qué es la hipoacusia

El Dr. Daniel Pérez Gramajo, Jefe de Servicio de Otorrinolaringología (ORL) del Hospital Eva Perón de San Martín (BA) -ex Castex- explica que: "La hipoacusia es una enfermedad que se manifiesta con la pérdida o la disminución de la capacidad de percibir estímulos sonoros, es decir con la disminución de la capacidad auditiva. Es por ello que quienes la padecen escuchan menos que el resto de las personas".

Calidad de la experiencia

Más que el tipo de institución educativa a la que asisten los niños/as que tienen hipoacusia, hay que tener en cuenta la calidad de la experiencia, que tiene que ver con la forma de apoyar su aprendizaje y su participación en la institución.

Por esto, Pérez Gramajo de MED-EL brinda algunos consejos útiles para que los docentes puedan aplicar en el aula y lograr una mayor inclusión:

-Impulsar desde la escuela la concientización sobre la importancia de realizarse



estudios de diagnóstico, incluyendo la inmunización contra la rubéola y otras enfermedades prevenibles;

-Mejorar la acústica del aula: Se sugiere implementar formas de reducir el ruido, como cerrar puertas y ventanas e incorporar alfombras y cortinas para minimizar la reverberación;

-Ubicar al alumno lo más cercano posible al docente, donde pueda tener una visión general del aula que también debe estar bien iluminada;

-Utilizar recursos visuales como esquemas en la pizarra, presentaciones Power Point o dibujos. Es de gran ayuda facilitar material por escrito con anterioridad, ya que el alumno con pérdida auditiva podría presentar dificultad para escuchar y tomar apuntes al mismo tiempo;

-Tratar de no dar la espalda al alumno durante una explicación;

-Asegurarse de que haya comprendido las explicaciones e incentivarlo a que pregunte, si tiene dudas;

-Facilitar algunos consejos al resto de los alumnos sobre cómo comunicarse con su compañero;

-Fomentar valores de colaboración y respeto, evitando

aquellas conductas de sobreprotección o rechazo;

-Realizar actividades en parejas o grupos reducidos para facilitar la comunicación del alumno con sus compañeros;

Avances en el Plan de Vacunación

El Gobierno de la provincia de La Pampa, a través del Ministerio de Salud, dio nuevos detalles respecto a la continuidad del plan escalonado y progresivo de vacunación contra la COVID 19.

Dentro de las novedades que surgieron desde el Ministerio de Salud pampeano se detallan:

a) Se incorpora la vacuna con formulación pediátrica Pfizer®, para iniciar esquema en niños entre 5 a 11 años que no hayan recibido ninguna dosis de otra vacuna. De igual modo es importante resaltar que niños entre 3 a 11 años se continúan vacunando con Sinopharm®. No está recomendado en niños combinar vacunas.

Asimismo se informó que por el momento en el país no se realizarán refuerzos en niños de 3 a 11 años con ninguna vacuna;

b) Por el momento se iniciará con la aplicación de la dosis de refuerzo (4ª dosis) únicamente en aquellas personas que han recibido la dosis adicional. Se recordó

Educación inclusiva

"Los niños que ya padecen esta patología necesitan más atención por parte de los docentes, así como también de otras estrategias pedagógicas que los ayuden a aprender y a poder integrarse.

En este sentido, es necesario destacar la importancia de la educación inclusiva.

Tal como la define la UNESCO, se trata del proceso de identificar y responder a la diversidad de necesidades de todos los estudiantes, a través de la mayor participación en el aprendizaje, reduciendo la exclusión en la educación", finaliza el profesional.

que quienes recibieron esta dosis adicional son personas de 18 años en adelante que presentan enfermedades con inmunocompromiso (enfermedad en el sistema inmune o afectación del mismo por tratamientos: inmunosupresores, oncológicos, entre otros); o personas de 50 años y más que hubiesen recibido esquema inicial con Sinopharm®.

Este refuerzo requiere como intervalo mínimo de la última dosis de vacuna recibida, 4 meses (120 días).

Las personas deberán estar inscriptas en la página del Gobierno de La Pampa: **vacunate.lapampa.gob.ar** para poder registrar la dosis de vacuna aplicada. Si alguna persona no hubiese iniciado su esquema de vacunación contra la COVID 19 o no lo hubiese completado puede acercarse al Centro de Salud para hacerlo ya que la disponibilidad de vacunas es mayor.

Las vacunas contra la COVID 19 pueden aplicarse con otras vacunas de Calendario. Todas las vacunas son importantes y salvan vidas.

Vanina Fernández Nueva subsecretaria de Industria, Comercio y PyMEs

El Ministerio de la Producción presentó a la flamante subsecretaria de Industria, Comercio y PyMEs, Vanina Fernández, quien se desempeñará en el lugar que hasta la fecha ocupaba Silvano Tonello.

Vanina Fernández es responsable del área de Desarrollo Industrial desde 2015 con una vasta experiencia en economía, producción y gestión. "La designación de Vanina Fernández tiene que ver no sólo con su experiencia, conocimiento y compromiso sino también porque forma parte de un equipo y proyecto de trabajo que veníamos llevando adelante junto a Silvano Tonello, siempre aportando a diversificar la matriz productiva provincial con una mirada sustentable, económica y social", sostuvo la ministra Fernanda González.

"Tanto el Gobernador como quien les habla, no tenemos más que palabras de reconocimiento y agradecimiento para con Silvano Tonello,

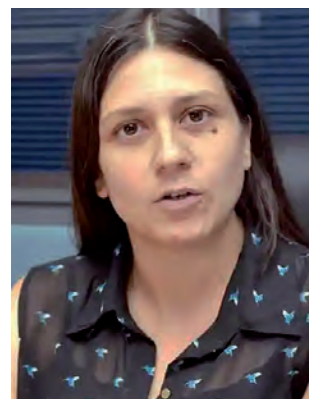

quien decidió por cuestiones personales y familiares continuar su trabajo en el Ministerio desde otro lugar. Realmente su gestión al frente de la Subsecretaría ha sido invaluable, así como su compromiso y dedicación. La designación de Vanina Fernández de alguna manera refuerza el camino trazado por Tonello ya que forma parte de su equipo desde hace años", agregó la funcionaria. En este sentido, se destacó desde la cartera que el ahora ex subsecretario de Industria, Comercio y PyMEs, continuará vinculado profesionalmente al Ministerio de la Producción.

www.lestraderentacar.com

Lestrade
RENT A CAR

L. de la Torre 96 1er Piso - Of. 1 / Santa Rosa, L. P.
lestraderentacar@gmail.com / lestraderentacar

Tel: (02954) 414600 - Cel: (2954) 15-667796

M&M **Martín & Martínez**
Estudio Contable e Impositivo

Trámites Jubilatorios

C.P.N. Ariel D. Martínez / C.P.N. Daniel O. Martín

Urquiza 656 - Tel: (02954) 41-9075
S. Rosa - martinmartinez@cpenet.com.ar

CENTRO CONIN **FAMILIA CONIN**
Santa Rosa

¿Qué es Nutrin?
Una Asociación Civil sin fines de lucro cuyos objetivos son:

- Prevenir y abordar la problemática social que origina la extrema pobreza y su consecuencia directa: la desnutrición.
- Promover el desarrollo integral de los niños de 0 a 5 años.
- Capacitar a las madres, o quien cumpla la función, responsables del desarrollo de sus hijos.
- Ser el sustento económico, legal, administrativo y contable del Centro CONIN Santa Rosa.

¿Qué es CONIN?
CONIN (Cooperadora para la Nutrición Infantil) fue creada en Mendoza en 1993 por el Dr. Abel Albino. Lleva 25 años de trabajo en el país y en el mundo con más de 100 centros franquiciados en el país y en el mundo.

CONIN Santa Rosa desarrolla sus actividades desde Junio de 2011 en Errecalde y Francia, Villa Germinal, Santa Rosa.

El Centro de Prevención de la Desnutrición Infantil y Promoción Humana atiende mensualmente, un promedio de 35 niños/as, entre 45 días y 4 años, y sus madres o responsable. Se entregan, anualmente, 800 kilos de leche entera en polvo, y más de 700 bolsones de alimentos. Tu ayuda mensual es indispensable.

No es una colaboración más, son cientos de niños desnutridos menos.

E-mail: socios.coninsantarosa@gmail.com

ESPACIO CEDIDO POR GENTILEZA DE REGION EMPRESA PERIODISTICA

PIERDA PESO TOMANDO CAFÉ MARITA

- Acelera el metabolismo
- Reduce la absorción de glucosa
- Nivelan la diabetes, colesterol.
- Ayuda a adelgazar
- Estimula la función cerebral.

¡Llegó!

(02954) 412054 / (2954) 465141 / infocafemarita@yahoo.com

HOJAS DE RUTAS
41ra Actualización

- Desde Santa Rosa a los principales destinos
- Distancias parciales
- Ruta a Chile por el Paso El Pehuenche
- Estaciones de GNC

Consíglala en empresas auspiciantes, emp. de turismo y en nuestra Redacción: Independencia 195, S. Rosa - (02954) 387800

(Tarj. Débito y Crédito) \$200

Toda LA PAMPA desde

- Buenos Aires
- Bahía Blanca
- Rosario
- Córdoba
- Río Cuarto
- Villa María

El Pampero TRANSPORTE

Santa Rosa: 02954 422510
General Pico: 02302 217900

transporteelpampero.com.ar

- ASCENSORES - ESCALERAS MECANICAS
- MONTACARGAS - VENTAS - MONTAJE
- REFACCION - MANTENIMIENTO

GOLOVCA
ASCENSORES

Representante comercial de **ThyssenKrupp**
ELEVADORES

Tel: (02954) 389555 - Allan Kardec 1445
S. Rosa - ascensoresgolovca@hotmail.com
www.ascensoresgolovca.com

GUARDIA:
(2954) 629039

Ciudad Limpia SRL

CONTENEDORES - MOVIMIENTOS DE SUELO

(2954) 15690000/673322 - (02954) 433333
Reclamos: (2954) 15-686810

Proyectos Pinturas Aliados Paneles Pvc Contenedo... Materiales

advance

2954 672579 02954 412800
Av. Santiago Marzo Sur 2038, Santa Rosa info@advancelp.com.ar
advancelp.com.ar advanceSA advance.sa

Revestimientos - Sanitarios - Grifería
Membranas Asfálticas - Tejas losa
y metálicas - Distribuidor de chapas
Viguetas - Ladrillos - Cerámicos

CORRALÓN
KLAUKOL
AILLAWINKA

Calle 13 esq. 122 - General Pico - Tel: (02302) 42-3264/42-5585

Alberto Enrietti
ARQUITECTO

edison 857
arquitectoenrietti@gmail.com
cel. (02954) 15-596052
Telefax: (02954) 450101
6300 santa rosa - la pampa

Seguimos teniendo todo lo de siempre y más, pero ahora anexamos nuestro Almacén de Ramos Generales donde podrá encontrar artículos de decoración y regalos

Almacén DE RAMOS GENERALES

CERRAJERÍA - ACCESORIOS
ABIERTO TAMBIÉN SABADO A LA TARDE
Andrada 38 - Santa Rosa - Tel: (02954) 45-4544

NEX
HERRAJES

PROYECTO DE LOS DIPUTADOS NACIONALES BERHONGARAY Y COLI
Bajo Giuliani: Ensanche de RN 35, iluminación y dársenas

El diputado nacional Martín Berhongaray, nos hizo llegar un Proyecto presentado en coautoría con la diputada Marcela Coli donde requieren del Poder Ejecutivo nacional que, a través de la Dirección Nacional de Vialidad (DNV) -organismo descentralizado en la órbita del Ministerio de Obras Públicas-, se disponga la realización de los relevamientos, estudios de factibilidad, proyecto de ingeniería, desarrollo ejecutivo y demás estudios y acciones requeridos en orden a evaluar y definir el ensanche de la Ruta Nacional N° 35, en el tramo comprendido entre los kms. 314 y 320, y la construcción de dársenas de acceso con su correspondiente luminaria en el km. 315,5 de dicha Ruta, sector conocido como "Bajo Giuliani", ubicado en la jurisdicción de Toay, provincia de La Pampa. Ello a partir de que el tramo en cuestión es escenario de reiterados accidentes de tránsito a lo largo del tiempo y muchos de ellos -lamentablemente- con víctimas fatales.

Consideraciones

"Un estudio realizado por el Centro de Experimentación y Seguridad Vial (CESVI) concluye que un 80% de las rutas argentinas se encuentra en malas condiciones o



La obra solicitada por los diputados nacionales Martín Berhongaray y Marcela Coli, trata especialmente de mejorar la intersección de la Ruta Nacional N° 35 con la Ruta Provincial N° 14, cruce que se produce en medio de una extensa y profunda laguna, junto a una pronunciada cuesta. El tránsito en esta intersección se agrava con gran congestión por ser el sitio de ingreso al autódromo provincial cuando hay actividad (ya sea carreras, exposiciones, etc.) y a su vez, en el lugar está el acceso a dos importantes urbanizaciones como "La Cuesta del Sur" y "Altos de Payún".

presenta una configuración que no resulta acorde con el volumen del tránsito y el tipo de vehículos que circula por ellas.

Uno de los puntos que destaca dicho informe, refiere precisamente a que el ancho de las calzadas no es el suficiente.

A fin de contextualizar, la Ruta Nacional N° 35 recorre un tramo importante del territorio nacional, uniendo la Avenida de Circunvalación de la ciudad de Bahía Blanca

-en la provincia de Buenos Aires-, con la localidad de Santa Catalina, situada a 10 kms. al sudoeste de Río Cuarto sobre la ruta nacional N° 8, en la provincia de Córdoba. Este corredor vial, con una extensión de 709 kms -íntegramente asfaltados-, atraviesa también la provincia de La Pampa.

No resulta menor señalar que la obra solicitada en el presente proyecto, se emplazaría sobre la intersección de la Ruta Nacional N° 35 con la Ruta Provincial N° 14, cruce que se produce en medio de una extensa y profunda laguna, con un importante alteo y agua en todos sus laterales, lo que impone la presencia de guardarrail y reducidas banquetas en toda su extensión.

El desnivel geográfico resultante genera una pronunciada cuesta conocida como "Bajo Giuliani" que de por sí provoca una natural congestión en el tránsito, aspecto que se agrava por el hecho

de que por la zona transitan muchos vehículos que corresponden a transportes de carga.

Por si fuera poco, a escasos kilómetros de dicha intersección, sobre la Ruta Provincial N° 14, se ubica el Autódromo Provincia de La Pampa, el cual genera un intenso movimiento de vehículos durante las fechas en que se realizan competencias y eventos, provocando en estos casos importantes congestiones.

Otro de los factores que aumenta el riesgo vial en el "Bajo Giuliani" lo constituye la presencia de una precaria y reducida dársena de detención y espera en el acceso a dos urbanizaciones emplazadas a los laterales de la Ruta Nacional N° 35: "La Cuesta del Sur" y "Altos de Payún", ambas con población estable que en conjunto totalizan entre 700 y 800 ingresos y egresos diarios".

Atentamente,
Martín Berhongaray



La Cuesta del Sur" y "Altos de Payún", ambos barrios con población estable, en conjunto totalizan entre 700 y 800 ingresos y egresos diarios.

NUEVO SERVICIO DE CORTE Y PLEGADO DE CHAPA

HERRERIA DE OBRA MARCELO DE LOS SANTOS

- Herrería de Obra en General
- Portones Corredizos, Levadizos
- Estructuras Metálicas - Montacargas
- Cubiertas de techos
- Trabajos en acero Inoxidable

Cel: (2954) 15-601872
Constituyente Sur 1841
Santa Rosa

AGUA - CLOACAS GAS MATERIALES

BUTAL

Instalaciones para Limpieza
Peirano

Av. Circunvalación Santiago Marzo y Rucanelo - Santa Rosa
(02954) 419941/386474 - e-mail: materialesbutalo.sro@gmail.com

ARAUZ
PINTURERÍA

CASABLANCA Polacrin
Distinción PINTURAS
SAN AGUSTIN MEGALUX

ENVIOS/A DOMICILIO (2954) 737329

Arauz Pinturería
arauz.pintureria@gmail.com
Ameghino 907, Esq. Juan XXIII - Santa Rosa

NOVARETTO

Aberturas - Revestimientos Sanitarios - Membranas Pinturas

Av. Circunvalación Santiago Marzo Este 2600
Tel: (02954) 701770 - Santa Rosa
E-mail: ventas@novaretto.com

www.novaretto.com

ANUNCIOS DEL BNA EN "EXPOAGRO"
\$ 1.300 millones a tasa cero



El Banco Nación lanzó BNA-Conecta y anunció créditos por \$ 1.300 millones a tasa Cero para la compra de maquinaria agrícola

En Expoagro 2022

El Banco de la Nación Argentina presentó en Expoagro 2022, el nuevo Marketplace para empresas, BNAConecta, que permitirá vincular en un único espacio virtual al propio banco, los productores de bienes y servicios, y los clientes, y facilitar la operatoria comercial de compradores y vendedores, que podrán acceder de manera directa y sencilla al financiamiento y los beneficios que se ofrecen en el sistema. El anuncio lo realizó el presidente del BNA, Eduardo Hecker, en el marco de la inauguración del stand del Banco Nación en la Expoagro 2022, que se realizó en la ciudad de San Nicolás hasta este viernes 11 de marzo.

\$ 15 mil millones

En la oportunidad, Hecker anunció una serie de beneficios para clientes del banco, usuarios y productores del sector agropecuario, como

la decisión de disponer \$ 15 mil millones en asistencia financiera para la compra de maquinaria agroindustrial de fabricación nacional, con una tasa bonificada por el BNA.

\$ 1.300 millones tasa cero

También se dispondrán otros \$ 1.300 millones a tasa 0 (cero), por un plazo de un año, destinado al sector metalmeccánico y la promoción de maquinaria para el agro de origen nacional.

Eduardo Hecker

Hecker enmarcó el lanzamiento de BNAConecta "en la profundización de la transformación tecnológica del banco y como parte del proceso de innovación en un sector muy competitivo, como es el agropecuario, con clientes que los clientes nos exigen cada día más".

En relación con el fomento a las exportaciones, el BNA destinará U\$S 100 millones para prefinanciar operaciones de comercio exterior de las MiPyMEs, con una tasa bonificada de 1% nominal anual, por un monto máximo de U\$S 500.000 por empresa y un plazo de hasta 180 días.

DEL 20 AL 23 DE MARZO

Jornadas Jóvenes Oil & Gas



Como en todas sus ediciones, la "AOG Expo" (Argentina Oil & Gas Expo), que habrá de desarrollarse del 20 al 23 de marzo 2022 de 13 a 20 hs. en La Rural Predio Ferial de Buenos Aires, pone el acento en los estudiantes y jóvenes profesionales de la industria de los hidrocarburos. A través de las jornadas #JOG, Jóvenes Oil & Gas, el encuentro cumbre del sector energético busca darle lugar a una perspectiva joven a los tópicos claves del sector en el marco de todas las áreas de la industria.

Diagramadas por y para las nuevas y próximas generaciones profesionales, la quinta edición de las jornadas se extenderá de lunes a miércoles y contará con una mini-expo con actividades

disruptivas especiales para los más jóvenes. Además, se desarrollarán los aspectos en agenda de la industria bajo una visión joven:

- Vectores de la industria: upstream, midstream y downstream
- Transiciones energéticas.
- Sustentabilidad.
- Inserción laboral.
- Diversidad.

Para acreditarte a los JOGS escribí a: comisiondejovenes@iapg.org.ar

Esta credencial también te sirve para recorrer la expo.

Para participar de la Exposición Internacional del Petróleo y el Gas ingresar a: <https://apps.qreventos.com/messefrankfurt/acreditadoLogin/list.html>

Ganadores sorteo de Bonavitta Hnos.

La empresa Bonavitta Hnos. de General Pico celebró su 30º Aniversario con un sorteo entre sus clientes que se realizó el 7 de marzo.

Los ganadores fueron: 1er Premio José Luis Giménez (foto), una moto 125 cm3; 2º Nervis Quirogá, un Monopatín Eléctrico; 3º Gabriel Ricardoz, 50 litros de nafta súper y 4º José María Fernández,



1 remera + 1 gorra. Felicidades para todos.

Generador Logus 250W 220-12V 5.5hp 300rpm Manual

shop.pastorutti.com

Comprá en nuestro NUEVO E-COMMERCE como si estuvieras en nuestro local, pero sin salir de tu casa

PASTORUTTI NEORED
MATERIALES ELECTRICOS

aberturas MITRE

Calidad y Servicio respaldados por más de 50 años de trayectoria.

- Portones Levadizos Seccionales, automáticos y manuales.
- Aberturas en Madera, Chapa, Aluminio y PVC.
- Amoblamiento de cocina.
- Todos los repuestos para cortinas de madera y PVC.

Emilio Mitre 253, Villa Alonso S. Rosa - mitreaberturas@yahoo.com **NUEVO TELEFONO (02954) 774800**

ESCOR design

Av. Sgo Marzo Sur 2312 - Santa Rosa
Tel: (02954) 41-8258 - www.escor-design.com.ar

INDUSTRIA ADHERIDA **COMPRE PAMPEANO** MINISTERIO DE LA PRODUCCION

RICHTER
CARPINTERÍA Y DISEÑO

Cel: 2954 685728
SANTIAGO ALVAREZ 1.756 SANTA ROSA

MAPA CARRETERO DE LA PAMPA
17ma Actualización **NUEVO**

- Rutas y Distancias • Índice de localidades
- Estaciones de GNC • Sitios Turísticos
- Campings • Corredor Bioceánico
- Casa de Piedra • Mapa Vitivinícola

Consíglalo en las empresas auspiciantes. En Santa Rosa: en nuestra redacción de calle Independencia 195. En Gral. Pico: en Pinturería Malvicino y Estación Puma de Bonavitta Hnos.

\$300

13 años **aberTecno** TECNOLOGÍA EN ABERTURAS

SISTEMA DE PERFILES DE PVC, para aberturas de alta prestación
www.abertecno.com.ar

PRODUCTO SUSTENTABLE PVC USÁ ENERGÍA RACIONALMENTE

-15% AL CONTADO CONSULTA DTRAS FORMAS DE PAGO **ahora 12 ahora 18**

- GRAL. PICO: Calle 9 esquina 28 - Tel: (02302) 428042
- S. ROSA: Planta Industrial calle 6 y 7. - Tel: (02954) 774313
- S. ROSA Showroom: Juan M. de Rosas 2355 - Tel: (02954) 422400

CARGADORES NOTEBOOK
CONVERSORES SMART
CAMARAS IP
AURICULARES
ROUTERS WIFI
CELULARES LIBRES
CONTROLES REMOTOS
AUDIOCAR
CABLES HDMI
CONSOLAS Y MIXERS DJ
PARLANTES PORTATILES
KIT REPARACION CELULARES

nueva ELECTRONICA

[nuevaelectronica](https://www.facebook.com/nuevaelectronica)
[nuevaelectronica](https://www.instagram.com/nuevaelectronica)
2954-366050
02954-419440
Av. España 788
www.nueva-electronica.com
nuevaelectronicaventas@gmail.com

POLERO E HIJOS
VENTA DE MATERIALES SANITARIOS

Abierto sábados por la tarde
San Juan 632/36
Tel: (02954) 42-6018
Santa Rosa

Roca Deca Piazza Capca TIVACOS Cerflera Peirano TIGRE Borboni ROWA ferrum

Misiones MADERAS

NUEVA MESA

NUESTROS HORARIOS DE ATENCIÓN:
LUNES A VIERNES DE 08:00 A 16:30 HS.
SÁBADOS DE 8:00 A 13:00 HS.

+54 9 2954 55-8651

Pehuenche para todo tipo de cargas

Un paso importante para la producción y el transporte se dio a nivel binacional a principios de 2019 cuando se logró la apertura del Paso Pehuenche para el transporte de cargas.



Desde aquella fecha, el paso autoriza a circular a los camiones con carga sellada, lastre o cargas peligrosas por ese Centro de Frontera. Se trató de una primera etapa pero todavía no se ha logrado desarrollar todo su potencial teniendo en cuenta que la oferta es muy limitada.

Desde hace tiempo se viene trabajando para tratar de que Pehuenche siga ampliando su cartera y permita la po-

sibilidad de que más cargas puedan circular por allí. Esto significaría una mejora económica para los involucrados y una forma de descomprimir un poco el Paso Los Libertadores.

La última presentación para lograr este cometido la hizo el intendente mendocino de General Alvear, Walther Marcolini, con una presentación ante el embajador argentino en Chile, Rafael Bielsa.

El jefe comunal planteó que esto "beneficiará a nuestras exportaciones pero también a todo el comercio de la Región del Maule y el Sur de Mendoza".

Obviamente, de abrirse una vía más amplia, también beneficiará a todo el transporte que pueda venir de las provincias cercanas, como La Pampa y San Luis, especialmente.

EL PROGRESO SEGUROS S.A.
Avellaneda 54 / Telefax: 43-3341
elprogresosantarosa@cpenet.com.ar
N° de inscripción de SSN El Progreso 0716
Atención al asegurado 08006668400
Organismo de control argentina.gob.ar/ssn
SSN SUPERINTENDENCIA DE SEGUROS DE LA NACIÓN

IGLESIAS
REPARACION Y PINTURA AUTOMOTOR
CABINA DE PINTURA PRESURIZADA
- SISTEMA DE COLORIMETRIA COMPUTARIZADO
UNICO TALLER EN LA PAMPA CERTIFICADO POR:
- MAQUINA SACABOLLOS
- BANCO DE ENDEREZADO HIDRAULICO
CESVI ARGENTINA
Nuevo Tel. Fijo (02954) 700790
Av. Luro 2.708 - Cel: 15-51-0583 (6300) Santa Rosa - talleriglesias@hotmail.com

B&M
MECÁNICA INTEGRAL DEL AUTOMOTOR
DIAGNÓSTICO, REPARACIÓN Y MANTENIMIENTO EN GENERAL DE TODAS LAS MARCAS
Especialidad: CITROËN PEUGEOT
Tita Merello esq. S. Alvarez, a metros de Rotonda Sur.
2954 - 15525477
2954 - 15317540

15ª Guíaplano ACTUALIZADA
Planos sectorizados con coordenadas de S. Rosa, Toay y Zona de Quintas.
Guía de búsqueda de calles con barrios y alturas.
Búsqueda ampliada de Casas de Barrio por N°
CON PLANO DESPLEGABLE COLOR 0,70x1m DE SANTA ROSA
\$ 2.000
15ª actualización
INCLUYE: MAPA COLORES, 1700 LÍNEAS, 10000 PUNTO DE INTERÉS, 10000 NÚMERO DE CALLES, 10000 PUNTO DE INTERÉS, 10000 PUNTO DE INTERÉS
TRANSPORTE EXPRESS VAQUE
Ezeiza, Buenos Aires, Treque, Laqueen, Carlos Encinas, Córdoba, Santa Rosa
2954 61-0492
Consíglala en su proveedor habitual o en nuestra oficina de Santa Rosa en Independencia 195. Atención al Consumidor: (02954) 387800

TRÁILERES Y CASAS RODANTES Ya no estará permitido circular con la "patente 101"



A partir del 1 de abril, los tráileres y casas rodantes categoría O1 podrán circular únicamente con una placa de identificación metálica otorgada por la Dirección Nacional de los Registros de la Propiedad Automotor y de Créditos Prendarios (DNRPA), una vez certificado y corroborado que son seguros para la circulación por la vía pública. Aquellos propietarios que trasladen este tipo de vehículos sin cumplir con este requisito, podrán recibir las sanciones previstas en la Ley Nacional de Tránsito. De esta manera, ya no estará permitido circular con la placa denominada como "patente 101".

La normativa vigente, contemplada en la resolución 323/2019 de la DNRPA, comprende a acoplados, remolques, tráileres y casas rodantes de hasta 750 kilos, destinados al traslado de equipaje, pequeñas embarcaciones deportivas o elementos de recreación familiar remolcados por automotores particulares. Para realizar el trámite de patentamiento, la DNRPA requerirá a los propietarios un Certificado de Seguridad Vehicular (CSV), emitido por la Agencia Nacional de Seguridad Vial

(ANSV).
¿Qué es el Certificado de Seguridad Vehicular?
El Certificado de Seguridad Vehicular (CSV) que emite la ANSV -organismo del Ministerio de Transporte- es un requisito obligatorio previo al trámite de patentamiento y se otorga luego de aprobarse un informe técnico, que puede ser elaborado por los talleres de Revisión Técnica Obligatoria (RTO) de las jurisdicciones locales registrados en la ANSV, y/o a través de un ingeniero matriculado con incumbencias en la materia.

El informe determina las características técnicas que deben reunir este tipo de vehículos para garantizar las condiciones de seguridad necesarias para una conducción segura dentro del territorio nacional. Una vez aprobado el informe técnico y emitido el Certificado de Seguridad Vehicular por parte de la ANSV, los propietarios de los vehículos categoría O1 podrán continuar el trámite ante la DNRPA para su inscripción y patentamiento.

Más info:
<https://www.argentina.gob.ar/seguridadvial>

MES DE LA MUJER

Actividades de la UnLPam



La Universidad Nacional de La Pampa (UnLPam) dio a conocer las actividades vinculadas a la conmemoración por el Mes de la Mujer, declaradas de interés institucional.

Actividades virtuales:
Vivos en Instagram organizados por el Programa Institucional de Políticas de Género, Mujeres y Disidencia y Centro de Producción Audiovisual de la UNLPam
-17 de marzo 20 hs: Filosofías Feministas -Lic. Paula Massano
-21 de marzo 20 hs: DDHH de las Mujeres - Lic. Natalia Voragini Weth
-31 de marzo 20 hs: Políticas Sociales con Perspectiva de Género - Dra. Paola Rodríguez
-7 de abril 20 hs: Arte Feminista y disidente Actriz - Lic. Astrid Urbans
-12 de abril 20 hs: Nuevas Masculinidades - Sebastián Gauna
-17 de marzo 16 hs: Conversatorio "Género Poder y Universidades", organizado por el Programa de Políticas de Género de la Universidad Nacional de General Sarmiento en el marco del ciclo "Interrupciones- Historia y presente de las desobediencias". Disertará la Rectora de la UNLPam, Prof. Verónica Moreno, junto a la Rectora de la Universidad Nacional de General Sarmiento Dra. Gabriela Diker

Actividades presenciales:
En la ciudad de General Pico -16 de marzo: Capacitación para estudiantes que integran el programa "Tutorías de Pares", organizada de manera conjunta con Programa Institucional de Políticas de Género, Mujeres y Disidencias.

En la ciudad de Santa Rosa La UNLPam junto a Presidencia del Concejo Deliberante de la ciudad de Santa Rosa, invitan a participar de diferentes actividades a lo largo del mes de marzo, que se detallan a continuación:
-Muestra abierta "Mujeres en lucha", fotografías de Mónica Hasenberg, en Galería Alfredo Olivo.

-Muestra abierta de cerámica, "Manos de Mujer", en El Molino.
-11 de marzo 15 hs: Taller de abordaje a las violencias con el Teatro como disparador. Biblioteca Teresa Pérez. Barrio Escondido. A las 20 hs: Inauguración "Paramos para mirarnos" y "La Violencia más extrema", Andrea López a 10 años de su desaparición. Centro Municipal de Cultura.

-18 de marzo: Capacitación para estudiantes que integran el programa de la UNLPam "Tutorías de Pares", organizada de manera conjunta por el Programa de Tutoría de Pares y el Programa Institucional de Políticas de Género, Mujeres y Disidencias.

Rapibus
LUNES A VIERNES
06:00 hs. sale de domicilio
13:00 hs. sale de domicilio
16:15 hs. sale de terminal
20:00 hs. sale de terminal
SABADOS
08:00 hs. sale de domicilio
13:00 hs. sale de domicilio
17:00 hs. sale de terminal
20:00 hs. sale de terminal
DOMINGOS
19:00 hs. sale de terminal
22:00 hs. sale de terminal
DE GENERAL PICO
DE SANTA ROSA
LUNES A VIERNES
06:00 hs. sale de terminal
13:00 hs. sale de terminal
16:15 hs. sale de terminal
20:00 hs. sale de terminal
SABADOS
08:00 hs. sale de terminal
13:00 hs. sale de terminal
17:00 hs. sale de terminal
20:00 hs. sale de terminal
DOMINGOS
19:00 hs. sale de terminal
22:00 hs. sale de terminal
VIAJES CONTRATADOS A TODO EL PAIS
Pasajeros y Encomiendas
OFICINA N°12 - Terminal S. Rosa
Tel: 02954-385100
2302-544915
LOCAL N° 1 - Terminal G. Pico
Tel. 02302-42-1909
www.rapibus.com.ar

Tiene SENTIDO
Lunes a viernes de 6 a 7.30
CARLOS MONASTERIO
Telesión Pública Pampeana

LA SOLUCIÓN A LOS PROBLEMAS DE TEMPERATURA DE SU VEHICULO
Reparación de radiadores de todas las máquinas agrícolas
RADIADORES SANTA ROSA
Trabajos garantizados por 1 año.
(2954) 447163
(02954) 427-105
Av. Circunvalación Este 1266

CENTRO ACOPIADORES DE CEREALES DE LA PAMPA Y LIMITROFES
Calle 16 N° 338
C.C.180 - C. P. 6360
General Pico
Tel: (54)-02302 32-4140
e-mail: info@caclp.com.ar
www.acopiadoreslapampa.com.ar

ESTUDIO DE ADECCO ARGENTINA

Mujer: La pandemia agrandó todavía más la grieta laboral

VIENE DE TAPA

La 61ª Reunión de la Mesa Directiva de la Conferencia Regional sobre la Mujer de América Latina y el Caribe, organizada por la Comisión Económica para América Latina y el Caribe (CEPAL) en coordinación con ONU Mujeres, el pasado 29 de septiembre, aportó datos esclarecedores para la región.

En las mujeres recayeron mayores niveles de desempleo, pobreza, pérdida de ingresos y una mayor carga de trabajos de cuidado; y que aunque en las proyecciones de la CEPAL para este año se observa un incremento de 2.2% en la tasa de participación laboral de las mujeres, solo los hombres volverán a los niveles pre-pandemia.

Además, otro estudio realizado por Adecco Argentina sobre las perspectivas laborales para el 2022 reveló que la mitad de los directores de Recursos Humanos (50%) cree que no aumentará el porcentaje de mujeres en cargos directivos durante 2022. De hecho, las mujeres y los jóvenes son constantemente destacados como los grupos más impactados por la pandemia, lo que lamen-

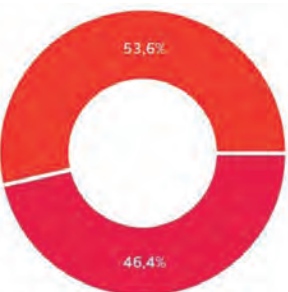

¿Crees que las mujeres tienen las mismas posibilidades laborales que los hombres?

Si No

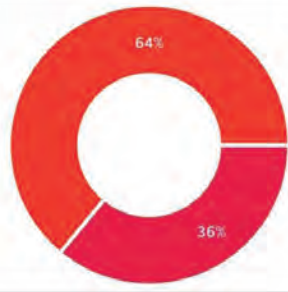

¿Crees que hombres y mujeres ganan lo mismo en puestos similares con iguales tareas y responsabilidades?

No Si



¿Crees que el teletrabajo mejora las posibilidades de inserción laboral de las mujeres?

Si No

tablemente se refleja en las cifras laborales.

-Por ejemplo, en Argentina, el 32% de las mujeres jóvenes busca trabajo y no lo encuentra, mientras que para los varones jóvenes este número se reduce solo del 2%. En Argentina, Brasil, Chile y Uruguay, las mujeres no tienen las mismas oportunidades laborales que los hombres, al menos para la percepción del universo encuestado.

-El 64% considera que las mujeres no ganan la misma remuneración que los hombres en puestos y con responsabilidades similares. -Al igual que con el resto de los grupos vulnerados, se considera que las mujeres tienen más posibilidades de inserción laboral mediante el teletrabajo.

(más en: www.region.com.ar)

MES DE LA MUJER

Actividades programadas

Al cierre de esta edición, hemos compilado una serie de actividades programadas en el contexto de la fecha, así como también de acciones llevadas a cabo al respecto.

“Mujeres que dejaron huellas”

En el hall de la planta baja de la Cámara de Diputados, se puede apreciar la exposición fotográfica “Mujeres que dejaron huellas” de Patricia Ferretti y Mónica Cisneros.

“Mujeres en Obra”

El Programa “Mujeres en Obra” que se ejecuta desde el IPAV en General Acha, fue presentado en el Conversatorio “Mujeres y territorios: habitar en igualdad”, en el marco de los encuentros ‘Nosotras Movemos el Mundo’ (ver REGION® N° 1480), organizado por el Ministerio de las Mujeres, Géneros y Diversidad y el Ministerio de Cultura en el Centro Cultural Kirchner.

Municipalidad de Larroudé

El Área de la Mujer de la Municipalidad de Bernardo Larroudé, difundió actividades por el Día Internacional de la Mujer bajo la consigna “Avanzamos juntas, no estás sola”.

-Pintamos las redes

Te invitamos a teñir tu logo o foto de perfil de violeta para acompañar y apoyar la lucha de las mujeres y concientizar sobre la erradicación y eliminación de todo tipo de violencia hacia la mujer.

-Refleja... Mujeres en foco

Pasá por el frente de la Muni, elegí la palabra que más te caracteriza y sacate una foto, subila a tus redes etiquetá al Área de la Mujer y utilizá el Hashtag #AvanzamosJuntas

-Am ARTE

Jornada de música, pintura y lectura. Junto al Secundario

se realizó el jueves 10 una serie de actividades artísticas y culturales en la Plaza.

-Deporte y Mujer

Nos ponemos en movimiento con una Jornada de cicloturismo y juegos al aire libre. Te invitamos a compartir una merienda saludable. Solo llevá tu mate, taza o vaso. Día, horario y lugar a confirmar.

El TdeC sumó su Banco Rojo en el Día de la Mujer

Con motivo del Día Internacional de la Mujer, el pasado lunes 7 se instaló en el hall del Tribunal de Cuentas de La Pampa un Banco Rojo, en memoria de las mujeres que murieron víctimas de femicidio y contra la violencia de género.

Facultad de Ciencias Económicas y Jurídicas

Un equipo de docentes de la Facultad de Ciencias Económicas y Jurídicas de la Universidad Nacional de La Pampa presentó un proyecto de investigación que, bajo el nombre de “Retos y límites de la transversalidad del enfoque de género y diversidades en la carrera de abogacía de la FCEyJ de la UNLPam” se propone hacer una evaluación sobre la realidad de la problemática en la carrera.

(más en: www.region.com.ar)

Poesía colaboración especial para REGION® de la docente de General Pico, Patricia V. Lobos, dedicada a su madre, en el Día de la Mujer. Escanear QR:



Inscripción abierta al Coro Provincial

El Coro Provincial que depende de la Secretaría de Cultura del Gobierno de La Pampa convoca a interesados e interesadas a sumarse a su propuesta artística para esa temporada coral 2022.

Quienes deseen formar parte de este proyecto musical recibirán formación en técnica vocal, además de participar en conciertos, flashmobs y producciones audiovisuales que lleva adelante la agrupación.

Para informes e inscripción pueden dirigirse a coroprovinciallapampa@gmail.com o a las redes sociales Facebook, Instagram y YouTube donde podrán hallarlo como [#coroprovinciallapampa](https://www.instagram.com/coroprovinciallapampa)

Esta agrupación coral está dirigida por el Maestro Mario Figueroa y cuenta con la Preparación Vocal de la Profesora María Sussini.

1ª Feria Provincial del Libro Infantil

La Secretaría de Cultura del Gobierno de La Pampa invita a escritores pampeanos a presentar sus publicaciones infantiles y/o juveniles, en el marco de la 1ª Feria Provincial del Libro Infantil y Juvenil, que se realizará de manera presencial en General Pico, desde el viernes 8 al domingo 10 de abril de 2022.

Para participar de esta edición se solicita:

- Ser pampeano o residente desde hace dos (2) años en la provincia.
- Año de edición de la publicación a presentar: de 2020 en adelante.
- Que abarque la temática infantil y/o juvenil.
- La fecha límite de recepción de las propuestas será hasta el lunes 21 de marzo inclusive.

Las presentaciones de libros tendrán un máximo de duración de 60 minutos.

Los escritores/as interesados deberán comunicarse al correo electrónico culturapampa@lapampa.gov.ar

blicaciones@lapampa.gov.ar o al teléfono (02954) 70 3345, de 8 a 13 horas.

Coro Provincial de las Infancias

Cultura informó también que ya están abiertas las inscripciones para participar en el Coro Provincial de las Infancias, elenco que depende de la Secretaría de Cultura, que convoca a niñas y niños de 7 a 12 años que les interese adquirir hábitos sanos en el canto y aprender a cantar a voces.

Con la dirección de Paula Castrilli el coro ensayará los lunes y miércoles a las 18hs. en el Centro de Artes, Leguizamón 1125, Santa Rosa.

En esos días y horarios se realizarán las inscripciones hasta el miércoles 16 de marzo, fecha que comenzarán los encuentros.

Contacto: coroprovincialdelasinfancias@gmail.com o **Coro Provincial de las Infancias** en Instagram y Facebook.

MUNICIPALIDAD DE BERNARDO LARROUDÉ
Gestión José Luis Gallotti
Av. Sarmiento 362 - Bdo. Larroudé - La Pampa
Tel: (02302) 492113/492123/492445
www.bernardolarroude.gov.ar

La tranquilidad de un pueblo con el beneficio de las aguas termales

Presente con nuestro saludo en el mes de la Mujer

DUMASCAT
dumascat.com.ar @DumasCatOficial

Gral Villegas
Córdoba
Buenos Aires
La Plata

Presente con nuestro saludo en el mes de la Mujer

Municipalidad de Gobernador Duval

L. Laborde s/n - Gobernador Duval - La Pampa
Cel: (02954) 15 374926 - E-mail: gdorduval@hotmail.com

IGUALDAD DE GÉNERO HOY PARA UN MAÑANA SOSTENIBLE - LEMA 8M 2022 -

CPITLP
CONSEJO PROFESIONAL DE INGENIEROS Y TÉCNICOS - LA PAMPA
www.cpitlp.org.ar

EXCUSAS PARA SALIR 11, 12 y 13 de Marzo

EN SANTA ROSA-TOAY
• Cine Milenium: Escalante 270.
 -"Batman": vie. 11 a las 21:30hs. Sáb. 12 y dom. 13 a las 21:45 hs. Lun. 14 al mie. 16 a las 21:30 hs. SAM13.
 -"Licorice pizza": sáb. 12 y dom. 13 a las 19 hs.
• Teatro Español: Lagos 44.
 -Vie. 11 a las 20 hs: musical familiar "La Zapatanga". \$ 700.
• Espacio Cine INCAA: Quintana 162.
 A las 19:30 hs. \$ 100 (Estud. y jub. \$ 50).
 -Dom. 13 y mie. 16: Ese fin de semana. SAM13.
 -Jue. 17: La casa de los conejos. SAM13.
• Ctro. Jubilados: Pesta-lozzi 845.
 -Sáb. 12 a las 21 hs: La Peña de León Gamba con Ale Farías.
• Casa Bicentenario - Toay
 -Vie. 11 desde las 16 hs: actividades culturales cierre show musical con Micaela

Chauque y artistas locales.
 -Sáb 12 desde las 10 hs: actividades culturales charlas exposiciones cierre con Lito Nebbia. Gratis.
 -Jue. 17 desde las 10, 14, 17 y 19 hs: Rondas le lectura en homenaje al nacimiento de Olga Orozco.

INTERIOR PROVINCIAL

• En Bernasconi:
 -Vie. 11 a las 20 hs: Fiesta del Piquillin. Piquillin Rock - 4 Jinetes.
 -Sáb. 12 a las 21 hs: Festival folclórico con la actuación de: Desde El Alma, José Soifer, El Pájaro Sumajer, Cantores, Los Jarillales
 -Dom. 13 a las 9 hs: Pialada de terneros, jineteada, montas especiales.
• En Dorila:
 -Dom. 13 a las 9 hs: Gran Jineteada, pialada de terneros. \$ 1.000.

(más en: www.region.com.ar)

Dr. WALTER VISÑUK
MEDICO FISIATRA
 ESPECIALISTA EN MEDICINA FISICA Y REHABILITACION

 CENTRO INTEGRAL DE MEDICINA FISICA Y REHABILITACION
 J. B. Justo 278 - Santa Rosa - info@cimfyr.com.ar
 Tel (02954) 388433 - Cel: (2954) 337710

HIPNOTERAPEUTA MARÍA MARTÍNEZ

"El ladrón"

¿Te diste cuenta de que algo te está robando tu salud, tu juventud y tu vida?; es el estrés.

Cuando el estrés dura semanas o meses es crónico y esto produce que te enfermes más, que envejecas más rápido y, aunque no lo creas, te acorta la vida; y lo peor de todo es que, muchas veces, se esconde detrás de otros síntomas.

Si desde hace mucho tiem-

po, no estás durmiendo bien y tragás la comida sin masticar, tenés que corregirlo, el estrés está al acecho.

Es algo serio que tenés que enfrentar con todo el ánimo de vencer.

Cuando el médico te dice: "comé mejor, bebé más agua y salí a caminar" te está dando las principales herramientas para enfrentar el estrés, pero no son las únicas.

En el día, tratá siempre de



hacer algo que te agrade, medita, realizá algún tipo de actividad física que te guste, procurá estar al aire libre, hacé cosas que te pacifiquen, tomate unos instantes para respirar profundamente, observate, pensá qué pequeños cambios podés hacer que te mejoren la vida.

Pensá en positivo y si, verdaderamente, no podés tener pensamientos positivos, consulta a un psiquiatra, tal vez haya un desequilibrio químico en tu cerebro y una simple medicación puede cambiar tu vida.

No te automediques ni dejes la medicación por tu cuenta, es el facultativo el que te tiene que indicar como hacerlo.

En Internet podés encontrar muchas ideas más que te ayuden a combatir el estrés, pero no dejes que este ladrón se lleve tu vida, tu salud y tu juventud.

María Martínez
 Dra. en Hipnosis Clínica
 Colegiada SIHC -
 ESP - 2020 - 1619
 Cel-WA: 2954-625929
 También en Facebook
 e Instagram

FARMACIAS DE TURNO EN SANTA ROSA	
Los turnos son desde las 8:30 del día indicado hasta las 8:30hs. del día siguiente	
LUNES 14/03	ALSINA - Alsina 351.....414546 DAVIT - Telén y San Luis.....418833 FARMATOP - Av. A. Palacios 1213414141 NORTE - Escalante 52386860 VAZQUEZ - Schmidt 1501417138
VIERNES 11/03	ESPAÑA S.C.S. - Gil y España.....425169 LIBERTAD - Unanue 514431903 LUTILSKY - Luro e Yrigoyen.....410381 SANTA CECILIA - Spinetto 897.....414444 VIAL - Gentili 846.....413300
SABADO 12/03	AUSTRAL - Ameghino y Valera.....415100 CAZAUX - Garibaldi 498.....415600 PASTEUR - Escalante y Pico.....410110 WALL MAPU - R. S. Peña 915.....834344
DOMINGO 13/03	AMERICANA - L. de la Torre 418.....410017 BECK - Av. San Martín Oeste 592416146 EL MATE - Mexico 698418081 GUGLIARA - San Luis 397.....438643 VILLA ALONSO - Belgrano (N) 317417001
MARTES 15/03	FARMACIA BREIT - L. Rosas 1593.....830300 LOS ALAMOS - Raúl B. Díaz 1367.....418884 RIO - Av. Luro 2446455729 LA CLINICA - San Martín 437.....438734
MIERCOLES 16/03	BENEITEZ - Carlos Gardel 285.....772913 CHANGO MAS/1100 - Av. Perón 2325...425470 FAERAC - R. S. Peña 891418800 FARMACITY - Av San Martín 317 PASCO Alvear - Alvear 146.....413266
JUEVES 17/03	AMERICA - Autonomista 1339.....415060 CHANGOMAS - Sgo. Marzo 1550423339 DEL MUSEO - Pellegrini 174.....413785 LEAL - Rivadavia 101420320 PASCO - H Yrigoyen 123.....412910

Reflexología Jorge Antonio Gómez
 TURNOS: Tel: (02954) 411383 o Cel: (02954) 331766 de 16 a 19 hs.
 Atención: lu. a vie. 9 a 12 y 16 a 20 hs.
Digitopuntura Independencia 573 - S. Rosa

MEDIAS TERAPÉUTICAS
 Distintas compresiones
 Todas las medidas

NEO 2954 517744
 Ortopedia Tel: 02954 454654
 AV. EDISON 994 (esq. Cívica)
 www.ortopediano.com

CUIDAR VIDAS

LA SEGURIDAD VIAL DEPENDE DE TODOS



NIÑOS Y NIÑAS deben viajar con el SISTEMA DE RETENCIÓN INFANTIL APROPIADO

CUIDÁ A QUIENES TE ACOMPAÑAN