



REGION®

Un puente de comunicación - 30º año de circulación

Del 27 de noviembre al 3 de diciembre de 2020 - N° 1.428 - INPI 1983083 - Redacción: Independencia 195 - (02954) 387800 - (2954 15) 317541
Santa Rosa - La Pampa - info@region.com.ar - www.region.com.ar - Director Propietario: Gerardo Yanes

Pizza ALLEGRE
Te va a Gustar...
DELIVERY
458202
456613
EDISON 1045 - SANTA ROSA

PROMOS
3 BURGUER
\$1000
Hora de pedir!
Pizza ALLEGRE

Periódico GRATUITO /FREE Newspaper

Día del Automóvil Argentino



El último domingo del mes de noviembre, anualmente se celebra en nuestro país, el Día del Automóvil Argentino, evocando la labor de Don Manuel Iglesias (foto) que en 1907 en la ciudad bonaerense de Campana, fue el creador del primer automóvil íntegramente nacional...

Día Internacional del uso del Cinturón de Seguridad



El 1º de diciembre, se recuerda en todo el mundo, el "Día Internacional del uso del Cinturón de Seguridad". Se comenzó a utilizar en 1930 en los aviones para luego extender su uso, allá por los años cincuenta, en automóviles y otros vehículos...

POLLERIA
La Voleta
Horarios de 8:00 a 13:30 hs y de 17:00 a 20:00 y pueden hacer pedidos al cel 2954 811379 y el cliente lo pasan a buscar agilizando la atención
GARNICERÍA CALIDAD 1ª
R. DIAZ 443 - SANTA ROSA

Casa de Piedra cumple 14 años y se prepara para esta temporada

La Villa Turística Casa de Piedra representa el último pueblo en inaugurarse en la Provincia. La creación de la misma, forma parte del Proyecto de Aprovechamiento Múltiple del río Colorado que combina actividades turísticas y producción agrícola bajo riego.

El origen de la fundación de la actual Villa fue la sanción de la ley provincial N° 2.112 (23/07/04) que dio lugar a la creación del Ente Comunal Casa de Piedra, cuyo objetivo es la instalación de la infraestructura básica para un centro urbano de servicios, vinculado con el potencial turístico y productivo, aprovechando el lago originado por la Presa Embalse Casa de Piedra.

Es el pueblo más joven de



La Pampa. Su primer etapa fue inaugurada el 30 de noviembre de 2006, con la construcción de obras básicas de infraestructura para proveer a la zona de Agua, Energía, Forestación, Red Vial, Telecomunicaciones, las primeras viviendas, un Albergue Provincial y las

instalaciones propias del Ente Comunal de este nuevo pueblo, con neto perfil turístico y productivo.

El dique que le da nombre
La presa embalse Casa de Piedra alberga un espejo de agua generado a partir de la construcción de la misma,

que tiene una longitud de 55 km de costa y se extiende sobre una superficie de 36.000 hectáreas, con costas o bordes no abruptos sino de suave pendiente, lo que hace a este gran lago especialmente atractivo para la práctica de actividades náuticas y de pesca...

BLP financiará el sueño de los pampeanos



El gobernador de La Pampa, Sergio Ziliotto presentó recientemente el Plan de Promoción de la Inversión Productiva, con un papel fundamental del Banco de La Pampa para financiar los proyectos de los pampeanos.

El presidente del Banco de La Pampa, Alexis Iviglia (foto) destacó como "excepcionales" las medidas anunciadas por el mandatario provincial. "Son un paquete de leyes y

de decisiones excepcionales con muy pocos precedentes por la magnitud y la profundidad de las cosas, de las decisiones planteadas, financiamiento a largo plazo, subsidios de tasa, el Estado formando un fondo de garantía y beneficios fiscales. Realmente el gobernador ha puesto en agenda una serie de medidas pospandemia importantes", contó para la Agencia Provincial de Noticias...

Mendoza considera el asfalto de su RP N° 186



En 2017 Vialidad Mendoza comenzó una tarea de pavimentación parcial en la Ruta Provincial 186, entre la laguna Llancaleño y la Ruta Nacional 40. Actualmente las obras en esa ruta están judicializadas, pero dicen que esperan poder destrabar el conflicto para continuar.

El jefe del 4º Distrito de Vialidad Nacional con asiento en Mendoza, Guillermo Amstutz, durante una entrevista con el periodista Gustavo Yañez de Malargüe Diario, habló sobre la ruta provincial mendocina N° 186, que conecta la RN 40

con la localidad mendocina de Agua Escondida, en el límite con la provincia de La Pampa, la cual forma parte del Corredor Bioceánico por el Paso Pehuenche en su continuidad con la ruta provincial pampeana N 10...

Déficit habitacional en Argentina y la madera



La Cámara de la Madera -CADAMDA- lideró en este contexto de pandemia su rol como protagonista y promotor de la industria nacional de la madera en la construcción, habiendo realizado un ciclo de capacitación virtual anual que incluyó 8 Cursos Virtuales sobre diversas áreas y ámbitos de aplicación y afirma que es posible acabar con el déficit habitacional en Argentina, con madera...

Costos actualizados de la Construcción

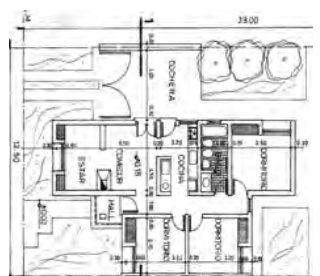

Cada último viernes del mes publicamos sobre el modelo de una vivienda unifamiliar en Planta Baja, de una superficie de 120 m2, construida en mampostería de ladrillo común y losa cerámica, los costos actualizados del M2.

La Gauchita
Especias
• Cereales • Copetin • Repostería
• Frutas secas • Condimentos
• Fiambres • Quesos • Productos para celíacos y diabéticos
El mundo de lo natural
Venta por mayor y menor
Tel: (02954) 41-41-99 / Yrigoyen 354

PISCINAS BASE ACUOSA
Tersuave
PINTURERIAS DEBALLI
GENERAL PICO: Calle 18 N° 343 - Tel: (02302) 433248
SANTA ROSA: Av. Luro 1.131 - Tel: (02954) 453922
LA PLATA: Av. 7 N° 1237 - Tel: (0221) 4227699
pdeballigeneralpico.com.ar

REGION Un puente de comunicación es marca registrada INPI N° 1.983.083. Redacción y Publicación: Independencia 195, Tel: (02954) 387800 - Santa Rosa - La Pampa - Argentina. Publicación declarada de Interés General por el Registro Nacional de la Propiedad Intelectual N° 559591 - Directores: Dra. María Martínez y Gerardo Yanes. Todos los derechos reservados. La Dirección no se hace responsable por las notas firmadas por personas e instituciones o por otros fuentes, las cuales pueden coincidir o no con nuestro pensamiento redaccional sobre el tema - Impreso en Argentina por Agencia Periodística CID, Av. de Mayo 666 Tel: (011) 4331-5050 - Buenos Aires. PRINTED IN ARGENTINA.

Federico Hussein ganador en la final de tiro regional de Córdoba

Finalizadas las 10 fechas programadas en 2020 del federal cordobés virtual "Tercer Torneo Federal a Distancia" organizado por "Amigos Tiradores de Argentina" de la provincia de Córdoba, es destacable señalar la buena actuación de deportistas pampeanos.

En la clasificación general Rifle de quebrar 10 mts, calibre 4,5 mm, resultó ganador por suma de puntos el pampeano Federico Hussein. 2º Patricio Piccino de Lincoln (BA) y 3º Fernando Sbodio de Hernando (CBA).

Cabe destacar que otro pampeano, Marcelo Muñoz, clasificó 6º a pesar de haber



disputado solo 9 de las 10 fechas. Más pampeanos: José Luis Vilois con 6 fechas terminó 30º; Roberto regalado con 2 fechas finalizó 50º y Jorge Paez con una sola fecha terminó 58º.

En calibre 5,5 mm, donde resultó ganador Hernán García Ciardonei de Pergamino (BA), se clasificó 2º el pampeano Eduardo Chavarría. Otros pampeanos: Marcelo Muñoz con 7 fechas disputadas en 5º lugar y Mariano Muñoz con una sola fecha terminó 19º.

EL PROGRESO SEGUROS S.A.
Avellaneda 54 / Telefax: 43-3341
elprogresosantarosa@cpenet.com.ar
Nº de inscripción de SSN El Progreso 0716
Atención al asegurado 08006668400
Organismo de control argentina.gob.ar/ssn
SSN SUPERINTENDENCIA DE SEGUROS DE LA NACIÓN

TODOS LOS DÍAS
MEDIODÍA Y NOCHE SÓLO CON RESERVAS AL 429449
Los Caldenes
Pastas
ver menú en parrillaloscaldenes.com
Av. Sgo. Marzo 385 - Santa Rosa
DELIVERY mediodía y noche todos los días

DigiSapiens 20º aniversario
eCommerce
Desarrollo de sitios Web
PWA / Web Apps
Software Adobe
Acrobat Pro DC
Fotografía para sitios Web
02954 83-4021 info@digi-sapiens.com
www.DigiSapiens.com

14ª Guíaplano ACTUALIZADA
Planos sectorizados con coordenadas de S. Rosa, Toay y Zona de Quintas.
Guía de búsqueda de calles con barrios y alturas.
Búsqueda ampliada de Casas de Barrio por Nº
CON PLANO DESPLEGABLE COLOR 0,70x1m DE SANTA ROSA
\$800
Consígala en su proveedor habitual o en nuestra oficina de Santa Rosa en Independencia 195. Atención al Consumidor: (02954) 387800

IMPORTANTE VARIANTE PAMPEANA DEL CORREDOR BIOCEÁNICO POR PEHUENCHE

Mendoza considera el asfalto de su Ruta Provincial N° 186

VIENE DE TAPA

Amstutz visitó el departamento Malargüe, recorrió las rutas nacionales 40 y 145, y las rutas provinciales mendocinas 186 y 188, para contar con un panorama completo de las mismas.

RP mendocina N° 186

Sobre el proyecto de pavimentación de la ruta que se dirige a la localidad de Agua Escondida (RP 186), nuestro entrevistado sostuvo: "Se licitó, se adjudicó, una de las empresas en un tramo entró en quiebra y quedó en vía judicial y, el otro tramo, por una quiebra de una empresa en un traspaso hacia otra en una forma jurídicamente no correcta, ha impedido que todo el tramo que hoy queda de tierra no lo podamos intervenir como obra porque está judicializado; lo que estamos haciendo hoy es lo que está a nuestro alcance, tener una máquina y presencia permanente".

Reclamo permanente

El trayecto -hoy de tierra- de la RP mendocina 186, en el sentido oeste-este entre la RN 40 y el paraje mendocino de Agua Escondida, pegado al límite con La Pampa, es parte del Corredor Bioceánico que falta asfaltar. Esa ruta en nuestra provincia continúa como ruta provincial pampeana N° 10, que pasa por las localidades de La Humada y Algarrobo del Águila -también de tierra en este tramo-, hasta que llega al asfalto cuando hace intersección con la RN 151, en cercanías de Santa Isabel.

Intendente Pereyra

La semana pasada precisamente, el intendente de La Humada, Leonardo Pereyra, en una entrevista con Seminario REGION manifestó en



relación con nuestra RP 10: "La concreción de un corredor vial asfaltado nos cambiaría totalmente los tiempos y la economía, seguimos esperando y confiando en tener una ruta asfaltada, ojalá un día esto se pueda lograr".

Si Mendoza asfalta, La Pampa también lo hará

Si Mendoza logra destrabar la situación judicial de su ruta 186 y logra su pavimentación, sin duda que La Pampa hará lo mismo con nuestra ruta 10, logrando la ansiada recuperación de toda esta zona. En palabras de Pereyra: "La efectiva concreción ayudaría desde un perfil más comercial y turístico. En ese sentido el Gobierno ha venido haciendo un gran acompañamiento, las veces que estuvimos haciendo algunas movidas en conjunto con las municipalidades del Oeste, compartiendo causa común, nos ayuda a poder seguir luchando y creyendo en la gente que está en el gobierno que quiere acompañar y que no nos tienen olvidados como muchos dicen, eso para los intendentes del Oeste y para cada poblador de cada pueblo nos da la satisfacción de sentirnos

acompañados por nuestro Gobernador, por nuestro Vicegobernador y por cada diputado. La concreción de un corredor vial asfaltado nos cambiaría totalmente los tiempos y la economía, seguimos esperando y confiando en tener una ruta asfaltada".

La Pampa y el Corredor Bioceánico por Paso Pehuenche

El "Sistema Pehuenche" se refiere a todo un complejo diverso de recorridos posibles, que conforman un Corredor Bioceánico (entre Atlántico/Pacífico o viceversa), en el cual más de un trazado convergen en un "paso" en sí, es decir, en poder "atravesar" la Cordillera de Los Andes en su punto más conveniente.

El Paso Pehuenche ya es considerado actualmente, como uno de los pasos estratégicos más importantes de Mendoza y es el paso más cercano hacia Chile si uno viaja desde la provincia de La Pampa.

Variantes de recorridos por el "Paso Pehuenche" atravesando La Pampa

- La RN 188 y su conexión con la RN 40 (ya sea que

pase cerca o lejos de las ciudades mendocinas de San Rafael o General Alvear), es una CONEXION ideal entre los puertos del Pacífico y los puertos argentinos de San Nicolás y de Buenos Aires y son rutas que ya están pavimentadas.

- Mientras que la RP mendocina 186, que conecta la RN 40 con el límite pampeano en zona de La Humada (RP pampeana 10) es OTRA CONEXION que idealmente enfila hacia los puertos de Bahía Blanca y San Antonio Este. En este caso último, a Mendoza le falta pavimentar la RP 186 entra la RN 40 y Agua Escondida y a La Pampa le falta pavimentar la RP 10 desde el límite con Mendoza hasta Algarrobo del Águila.

Estamos más cerca

Algún día lo harán, "si o si" se pavimentará. Más rápido o más tarde. Y la razón es "económica", la harán porque "conviene hacerlo".

Para ir rápidamente a los puertos internacionales de aguas profundas en el sur argentino, las cuentas dan que hay que hacerlo atravesando La Pampa. Y los números mandan.

ARMERIA EL TAJAMAR
de Roberto Ciaffoni
Caza - Pesca y Camping
Taller Integral • Permisos de caza
Receptoría de trámites de RENAR
Alvear 417 / Cel: (02954) 15551284 / Tel: (02954) 41-3016
armeriaeltajamar / eltajamar@cpenet.com.ar / S. Rosa

Alberto Enrietti
ARQUITECTO
edison 857
enrietti@speedy.com.ar
cel. (02954) 15-596052
Telefax: (02954) 450101

Almacén DE RAMOS GENERALES
Seguimos teniendo todo lo de siempre y más, pero ahora anexamos nuestro Almacén de Ramos Generales donde podrá encontrar artículos de decoración y regalos
Cerrajería - Accesorios
ABIERTO TAMBIÉN SABADO A LA TARDE
Andrada 38 - Santa Rosa - Tel: (02954) 45-4544
NUEVO CEL: 15514982
HERRAJES

Bibiana & Bairo
ESTILISTAS
DAMAS CABALLEROS NIÑOS
Av. San Martín 654 / Tel: (02954) 43-2072 / S. Rosa

Villa Turística Casa de Piedra y su 14º Aniversario



VIENE DE TAPA



Sede central del EPRC

El desarrollo Integral Productivo del área de casa de Piedra, apunta al aprovechamiento de las posibilidades existentes en la zona (energía, producción bajo riego, industrialización, turismo, etc.), planificando y brindando las condiciones de desarrollo de un Área Prioritaria Urbana y un área de Producción Agrícola-Ganadera con diversas actividades, basadas en la fruticultura, horticultura, forestación industrial y especialmente vides, con la instalación de importantes bodegas.

La localidad es sede central del Ente Provincial del Río Colorado, impulsor de grandes proyectos que le han dado la actual fisonomía.

Entre los últimos anuncios del Dr. Enrique Schmidt, presidente del EPRC, anticipó que el Gobierno de La Pampa invertirá un millón de dólares para poner en marcha una Bodega Provincial de base en Casa de Piedra, con capacidad para llegar a procesar medio millón de kilos de uva al año.

Sitio estratégico

A la provincia de La Pampa la atraviesan cinco de las siete rutas que salen desde la región patagónica hacia el resto del país. Es paso obligado de casi todo el tránsito carretero del centro y norte del país hacia y desde los destinos turísticos de los Andes Patagónicos.

Desde Casa de Piedra hacia el sur la distancia a Bariloche es de 616 Km., a Cipoletti 153 Km. y a General Roca 114 Km.; mientras que hacia el norte la distancia a la Ciudad Autónoma de Buenos Aires es de 980 Km., a Santa Rosa 372 Km. y a Puelches 110 Km.

Servicios

En la parte alojamiento, la localidad cuenta con hotelería en cabañas y un sector de acampe con todos los servicios, donde hay parrillas de uso público, juegos infantiles, proveeduría en temporada y bastante sombra.

La Comuna administra también una pileta de natación cubierta climatizada. Hay sala de primeros auxilios. Y una delegación de Prefectura ejerce el control sobre el espejo de agua.

Una estación de servicios de Pampetrol SAPEM está ubicada en el km 289 de la Ruta Nacional 152, donde ofrecen combustibles de primera marca y lubricantes, además del servicio de



buffet, drugstore, Internet y sanitarios con ducha.

Atractivos y Circuitos

Las actividades que se pueden realizar se vinculan con el aprovechamiento del lago y el río, senderismo en ambientes de pura naturaleza y con la historia del lugar, pudiendo recorrer el proceso de ocupación y la puesta en marcha de la producción agrícola. La diversidad paisajística que presenta el lugar permite la realización de diferentes actividades turísticas, pueden mencionarse en el lago, playa, pesca deportiva y recreación náutica. En su entorno existe la posibilidad de desarrollar turismo ecológico con caminatas y paseos, y la interpretación del paisaje natural.

Mirador natural

Sobre la costa pampeana, aproximadamente a 800 mts del camino, hay una pequeña zona de altura a 20 mts sobre el nivel del lago, que lo hace apto como mirador natural otorgando una vista panorámica de la región. La costa del Río Colorado en esta zona, tiene una atracción particular, ya que las bardas altas lo muestran más como un río más de montaña que de llanura. También se puede recorrer el área de chacras donde se pueden apreciar las plantaciones de viñedos, olivos o la producción caprina. En todos estos casos se debe consultar con el personal de la Villa.

Desarrollo vitivinícola

En estos pocos años, Casa de Piedra, de la mano del Ente Provincial del Río Colorado, ha sido permanente noticia por el importante desarrollo vitivinícola alcanzado, logrando vinos de alta calidad.

En marzo de este año, durante la visita del gobernador Sergio Ziliotto para participar de la tradicional Vendimia en Casa de Piedra, señaló "Estamos demostrando que utilizamos bien el agua, que hacemos uso eficiente de ella y que planificamos incrementar la producción", sostuvo el mandatario, quien además coincidió con distintos bodegueros que se dieron cita en la Villa en la potencialidad que tiene la región y la necesidad de seguir cimentando el trabajo mancomunado entre los sectores público y privado para generar las condiciones que consoliden y motoren el crecimiento en la zona.

El lago recuperó volumen

Ya avanzado este año 2020, Casa de Piedra se prepara para la temporada turística de verano, alentada por el aumento del caudal de agua del lago.

Al cierre de esta edición, la cota del embalse de Casa de Piedra es de 272,13 m.s.n.m, habiendo tenido hasta la fecha un incremento de 3,74 metros, referido a la mínima cota observada el 10 de abril del corriente año.

El delegado comunal de Casa de Piedra, Martín Bor-

thiry, destacó el gran trabajo que se está desarrollando en Casa de Piedra. "La Villa necesitaba una renovación, nuevos aires y en ese sentido hemos colocado más de cinco mil plantas y en esto tengo que agradecer a Recursos Naturales de la Provincia, a Fernanda González, a la gente del Ente Provincial del Río Colorado por la gran colaboración", comentó.

Pensada para el turismo

Borthiry destacó que la Villa tiene que ser pensada para el turismo. "Si no se piensa de esa manera, la Villa va a fracasar, y ahí está el desafío, trabajar, sembrar, forestar, arreglar el tema hídrico y mantener sus calles va a ser un mix muy interesante para atraer a la gente", puntualizó.

Explicó que la Villa se está preparando para la temporada de verano con todos los cuidados y protocolos. "Nosotros somos optimistas, seguramente aplicaremos una metodología muy parecida que se está utilizando en otros lugares con un protocolo de cantidad de personas, distancia social y muchísimo control. A la Villa le vamos a sumar actividades en el río, cuando se habilite para ir a pescar y pasar el día".

Conectividad

También en la zona se encuentra en marcha una importante obra de conectividad, con una fuerte inversión que llegará a Casa de Piedra para brindar servicios de calidad para el acceso a internet a través de la fibra óptica.

Lestrade
RENT A CAR
L. de la Torre 96 1er Piso - Of. 1 / Santa Rosa, L. P.
lestraderentacar@gmail.com / lestraderentacar
Tel: (02954) 414600 - Cel: (2954) 15-667796

M&M **Martín & Martínez**
Estudio Contable e Impositivo
Trámites Jubilatorios
C.P.N. Ariel D. Martínez / C.P.N. Daniel O. Martín
Urquiza 656 - Tel: (02954) 41-9075
S. Rosa - martinmartinez@cpenet.com.ar

Tiene **SENTIDO**
Lunes a viernes de 6 a 7.30
CARLOS MONASTERIO
3 Televisión Pública Pampeana

ESCUELA DE INGLÉS
Clases Online, Presencial y Blended Modality
Consultas: 418618 / 2954-673499
SAINTMARYSLP@GMAIL.COM - ST. MARY'S SCHOOL OF ENGLISH

EPRC



CASA DE PIEDRA



25 DE MAYO



LA ADELA



GOB. DUVAL

Saludamos a la población y autoridades de Casa de Piedra en el 14º Aniversario de su fundación.



#NOaPortezuelo
en manos de Mendoza. PROVINCIA DE LA PAMPA

Ente Provincial del Río Colorado



LA PAMPA
Gobierno en Acción

¿Es posible acabar con el déficit habitacional? sí, con madera

VIENE DE TAPA

CADAMDA corona el 2020 con gran orgullo, al haber desarrollado, a principios de año y previo a la pandemia, la que sería la plataforma de capacitación virtual más exitosa del país y de la región en cuanto a construcción con madera, un campus virtual para la formación y aprendizaje en construcción sustentable con madera, en la que más de 900 arquitectos, ingenieros, maestros mayores de obras, profesionales de carreras afines se prepararon con información, inspiración y herramientas sobre las ventajas y beneficios para usar más madera en la construcción, arquitectura y decoración.

¿Es posible acabar con el déficit habitacional?

El desarrollo del mercado de la construcción con madera es fundamental para la contribución al déficit habitacional, a la preservación del medio ambiente, al aprove-



chamiento de los recursos forestales del país y a la generación de empleo y bienestar en múltiples economías regionales. "Sin dudas es el momento de avanzar hacia la tendencia internacional de la arquitectura sustentable en sus múltiples sistemas y con materiales con menos huella de carbono, que demandan menores recursos y que finalmente logran una vivienda con menor consumo de energía y más amigable con el medio ambiente", destaca Daniel Lassalle, Gerente de la Cámara.

50 mil viviendas por año

Según la Cámara, la construcción con madera podría contribuir con unas 50 mil viviendas extras por año ayudando a reducir el déficit habitacional, principalmente por la velocidad de ejecución de obra. En este sentido, se calcula que para la construcción de una vivienda de unos 60m2 con construcción húmeda demanda unos ocho meses para finalizar la obra, en cambio con sistemas de construcción con madera los plazos bajan a tres meses en promedio. "De hecho, la foresto-industria es una cadena de valor que tiene un efecto multiplicador desde la semilla, la plantación, resina y todos sus derivados, manejo forestal, cosecha de rollos, destino de rollos finos para celulosa y papel y de rollos para madera aserrable, aprovechamiento de desperdicio como chip y

viruta para generación de energía renovable, maderas y molduras con destino para la construcción y viviendas con madera y muebles, entre otros usos", explicó el directivo.

El Platform Frame / Entramado de Madera en Argentina

La construcción en seco con madera -representada por el sistema Platform Frame / Entramado de Madera-, tiene como principal ventaja el tiempo de ejecución del proyecto, que es hasta en un 60% menor en comparación al sistema tradicional. Esto permite bajar costos, ya que los plazos de la obra se acortan y se cumplen de forma estricta, aspecto difícil en la construcción tradicional. Y, por su parte, la aislación térmica es entre 7 y 14 veces más efectiva que la de materiales convencionales.

"Hoy la arquitectura de vanguardia apunta a construir de una manera más amigable con el medio ambiente y en este terreno la madera saca enormes ventajas. Si se compara la cantidad de energía que se utiliza para producir por ejemplo aluminio, hierro o cemento con la madera, la diferencia es abismal. Otro punto crítico es la huella de carbono neutral de la madera, ya que en su vida el árbol secuestra carbono de la atmósfera que queda almacenado en una viga o un machimbre, contribuyendo así a mitigar los efectos del

cambio climático", explica Lassalle.

Los sistemas SIP

Los cursos SIP que realiza CADAMDA junto a TAO Paneles, se enfocan en la nueva tecnología SIP de construcción en seco (el nombre corresponde a las siglas en inglés Structural Insulated Panel, o en español, Panel Estructural Aislado).

Esta se compone de dos placas de madera unidas por un núcleo de espuma rígida de poliestireno o poliuretano de alta densidad. Estructuralmente es más sólido que la mampostería (resiste hasta 18 toneladas de carga a la compresión), ahorra más de 50% en el consumo de energía y reduce 60% los tiempos de obra (hasta 100 M2 en 25 días). Los paneles son aptos para pisos, paredes y techos; tanto para edificios como para residencias y comercios.

Este sistema constructivo ya instalado y con crecimiento en Europa y Estados Unidos durante los últimos años es furor por sus ventajas sobre otros sistemas de construcción. Esta tendencia también se replica en Argentina y suma adeptos de forma exponencial, los cuales buscan no sólo procesos de construcción menos engorrosos, onerosos y de largo plazo, sino también soluciones amigables con el medio ambiente, sustentables, rápidas y eficientes. La construcción, así como el uso cotidiano de residencias y edificios tiene un impacto significativo en el medio ambiente. Estadísticas muestran que las obras son responsables de casi el 40% del consumo total de energía y del 35% de las emisiones de dióxido de carbono...

Nota completa en: www.region.com.ar

PASTORUTTI | NEORED
MATERIALES ELECTRICOS

Y POR WHATSAPP
2954 513737

NUEVA CASA CENTRAL
Av. Circunvalación Sur 455
Sucursal Iluminación:
Mansilla 44

Calidad y Servicio respaldados por más de 50 años de trayectoria

- Portones Levadizos Seccionales, automáticos y manuales.
- Aberturas en Madera, Chapa, Aluminio y PVC.
- Amoblamiento de cocina.
- Todos los repuestos para cortinas de madera y PVC.

aberturas MITRE

NUEVO TELEFONO (02954) 774800

Emilio Mitre 253, Villa Alonso S. Rosa - mitreaberturas@yahoo.com

MINIPALA
Movimiento de Suelo

Cel: 2954 15-686810

CONTENEDORES
Tel: (02954) 433333

Ciudad Limpia S.R.L. Cel: (2954) 15690000 / 15673322

MULTINAMINADOS

MISIONES MADERAS

NUESTROS HORARIOS DE ATENCIÓN:
LUNES A VIERNES DE 08:00 A 16:30 HS.
SÁBADOS DE 8:00 A 13:00 HS.

POLERO E HIJOS
VENTA DE MATERIALES SANITARIOS

Abierto sábados por la tarde

San Juan 632/36
Tel: (02954) 42-6018
Santa Rosa

Roca, Deca Piazza, CAPEA, TINACOS, Peirano, TIGRE, ROVA, ferrum

nueva ELECTRONICA

CARGADORES - BATERÍAS
PARLANTES - CABLES HDMI
AURICULARES - POTENCIAS
CARGADORES NOTEBOOK
CONVERSOR DE SMART TV
AUDIOCAR - SUBWOOFER
CÁMARAS DE SEGURIDAD
WEBCAM - MICROFONOS

AV. ESPAÑA 788
2954419440
2954366050
¡SEGUINOS!

ARAUZ PINTURERIA

CASABLANCA Polacrin PINTURAS SAN AGUSTIN

Distinción PINTURAS MEGALUX

Aracruz Pintureria
aracruz.pintureria@gmail.com
Ameghino 907, Esq. Juan XXIII - Santa Rosa

ENVIOS A DOMICILIO (2954) 737329

VICENTA!

Fábrica de Cortinas Roller
Black Out y Sun Screen para interiores.
Automatización con tecla o con control remoto

vicenta.com.ar
02954-774411
Calle 10 esq. 7
Parque Industrial Santa Rosa

HERRERIA DE OBRA MARCELO DE LOS SANTOS

- Herrería de Obra en General
- Portones Corredizos, Levadizos
- Trabajos en acero inoxidable
- Estructuras Metálicas
- Cubiertas de techos
- Montacargas

Cel: (2954) 15-601872
Constituyente Sur 1841 - Santa Rosa
metalurgicadelossantos@hotmail.com

COSTOS AL DIA

DESIGNACION	Un.	Cant.	Mater.	M. de O.	Parcial	Total
TRABAJOS PRELIMINARES						
Limpieza Terreno- Replanteo- Nivelac.	Gl.			47.800	47.800	47.800
Excavación Zanjas p/ Cimientos	m3	21		68.000	68.000	115.800
ALBAÑILERIA						
Hormigón Pobre p/ Cimientos	m3	29	118.000	98.700	216.700	332.500
Mampostería Cimientos	m3	9	98.300	112.000	210.300	542.800
Capa Aisladora Horizontal	m2	27	18.400	47.000	65.400	608.200
Mampostería Elevación 0.30	m2	131	377.000	280.800	657.800	1.266.000
Mampostería Elevación 0.15	m2	105	161.400	156.500	317.900	1.583.900
Encadenado H°A° Pared 0.30	ml	50	70.600	106.000	176.600	1.760.500
Encadenado H°A° Pared 0.15	ml	40	24.700	39.400	64.100	1.824.600
Contrapiso H° Cascote	m2	168	58.000	59.800	117.800	1.942.400
Losa Cerámica con Capa Compresión	m2	115	290.000	222.600	512.600	2.455.000
Membrana Asfáltica	m2	137	47.000	20.400	67.400	2.522.400
Azotado Hidrófugo	m2	131	73.900	65.000	138.900	2.661.300
Revoque Grueso a la Cal	m2	470	202.000	313.000	515.000	3.176.300
Revoque Fino a la Cal	m2	470	170.000	22.000	192.000	3.368.300
Piso Cerámico Interior con Carpeta	m2	127	140.000	134.000	274.000	3.642.300
Piso Exterior y Vereda	m2	48	99.500	50.600	150.100	3.792.400
Revestimiento Azulejos	m2	27	22.600	50.000	72.600	3.865.000
Contrapiso Pendiente s/ Losa	m2	120	43.700	40.400	84.100	3.949.100
Revoque Cieloraso	m2	120	100.800	114.000	214.800	4.163.900
INSTALACION ELECTRICA	Gl.		101.000	156.500	257.500	4.421.400
INSTALACION SANITARIA	Gl.					
Agua	Gl.		36.200	39.500	75.700	4.497.100
Cloacas	Gl.		29.900	29.900	59.800	4.556.900
Artefactos	Gl.		66.300	20.200	86.500	4.643.400
INSTALACION DE GAS	Gl.					
Materiales	Gl.		54.600	28.700	83.300	4.726.700
Artefactos	Gl.		146.000	30.000	176.000	4.902.700
CARPINTERIA MADERA						
Puerta Frente 0.90x2.00	1	35.300	42.400	77.700	4.980.400	
Puerta Servicio	2	58.900	7.800	66.700	5.047.100	
Puerta Placa	6	48.500	18.500	67.000	5.114.100	
Ventana 1.60x1.50 con Cortina	4	91.500	15.800	107.300	5.221.400	
Ventiluz 0.50x0.50	1	11.200	4.000	15.200	5.236.600	
Frente Placard 2.05x2.40	3	106.000	12.000	118.000	5.354.600	
Frente Placard 0.50x2.40	1	15.600	5.200	20.800	5.375.400	
Mueble Bajo Mesada 2.50	1	121.000	5.800	126.800	5.502.200	
Portón Garage 2.40x2.00	1	130.200	14.800	145.000	5.647.200	
Vidrios 3mm.	m2	13	48.700	15.700	64.400	5.711.600
PINTURA						
Latex Exterior	m2	127	29.800	47.700	77.500	5.789.100
Latex Interior	m2	360	51.200	100.200	151.400	5.940.500
Barniz	m2	68	11.200	27.500	38.700	5.979.200
VARIOS	Gl.				586.000	6.565.200
PROYECTO Y DIRECCION TECNICA	Gl.				591.000	7.156.200

VALOR ESTIMATIVO POR METRO CUADRADO - IVA incluido: \$ 59.635

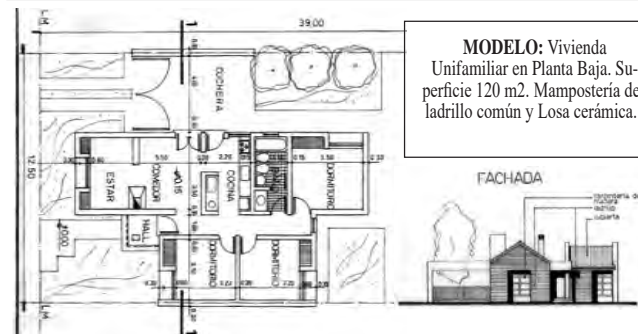

MODELO: Vivienda Unifamiliar en Planta Baja. Superficie 120 m2. Mampostería de ladrillo común y Losa cerámica.

Aclaración Importante: Los costos son estimativos y para un determinado prototipo. Surgen de consultas a Contratistas y de Comercios locales. Los costos no pretenden dar orientación alguna sobre sus valores para el mercado, dado la dispersión existente especialmente en mano de obra. Los costos sólo pretenden ser una guía para un determinado prototipo de determinado tipo de construcción. Cualquier tipo de cálculo de valores corre por cuenta de quién lo realice.

herrajes Gallo
Mansilla 145 - Tel: (02954) 457700 - S. Rosa

San Rafael S.R.L.
Corralón
Juan Manuel De Rosas 3005
Santa Rosa - Tel: 832700

CORRALÓN DE MATERIALES PARA LA CONSTRUCCIÓN
2954 473359
NUEVO SERVICIO de contenedores!! Pedí el Tuyo!!

12 años
www.abertecno.com.ar
SUSTENTABILIDAD AMBIENTAL
DISEÑO CALIDAD TECNOLOGÍA
IMPULSANDO EL CRECIMIENTO
aberTecno
TECNOLOGÍA EN ABERTURAS
Casa Central / Santa Rosa: J. M. de Rosas 2355 - Tel: 02954 - 422400
Sucursal / General Pico: Calle 9 esq. 28 - Tel: 02302 - 428042

SOCIEDADS RURALES” “Otra vez sopa...”

La Comisión de Enlace de Sociedades Rurales de La Pampa en un comunicado de prensa expresó:

“Nuevamente chocamos con la misma piedra, en un accionar que no tiene capacidad de reacción por parte de nuestros diputados en el Congreso de la Nación, es de lamentar que acompañaran con su voto a que se concrete un nuevo saqueo al sector productivo pampeano, que todos sabemos perfectamente de su esfuerzo diario para mantener activas sus empresas, generando trabajo genuino a todos los habitantes a pesar de la pandemia que nos acosa.

Apabullan las explicaciones totalmente ideologizadas, que manifiestan quienes dicen representarnos en el parlamento nacional. Esta forma de actuar, no ayuda en absoluto a equilibrar la arcas provinciales, ya que el mencionado impuesto no es coparticipable. ¿Dónde está, el federalismo proclamado?

El grandilocuente título: “Aporte Solidario y Extraordinario”, es en verdad una doble imposición ya que cada contribuyente tributó lo correcto al cierre del ejercicio el 31-12-19. Tras un matiz de estar atendiendo a los más necesitados, que obviamente nadie se opone, ubican al sector productivo como falto de solidaridad, profundizando la grieta entre los que tienen más y los que

tienen menos en este suelo argentino.

Es posible que al haber actuado votando favorablemente este impuesto, con la bandera de apoyar a los más carenciados, se sientan realizados; pero cuando se terminen estos fondos ¿Cómo va a continuar el asistencialismo?... ¿Emitiendo dinero?... Realmente si debilitan la producción están en un callejón sin salida.

Una nación no crece cargando sobre el capital productivo más impuestos, esta carga solo logra que quien produce tenga cada vez menos competitividad. Es necesario reducir el estado elefantásico, porque este impide la inversión, la generación de trabajo y el crecimiento, imposibilitando al estado nacional obtener recursos genuinos.

Tenemos experiencia cierta en esto de los impuestos por única vez, así nacieron el impuesto a los réditos, al cheque, a los débitos y créditos bancarios y otros tantos que siguen gravando las actividades. En síntesis, un país para crecer” no debe gastar más de lo que produce”, cualquier otro camino es lisa y llanamente equivocado”.

Firmado: Comisión de Enlace de Sociedades Rurales de La Pampa
Martín José Navarro
Presidente

MATERIALES BUTALO
AGUA - CLOACAS - GAS
(02954) 419941
Av. Circunvalación Santiago Marzo y Rucanelo Santa Rosa
e-mail: sanitariosbutalo@yahoo.com.ar

arQuicolor
revoques plásticos
Quimtex
Quimtex PQ Flex
LLANA
Revoque Plástico para Muros Medianeras, Interiores, Exteriores
Tel: (02954) 561214
Policía de Territorios y Víctor Lordi Santa Rosa / arquicolor@live.com
Arquicolor Santa Rosa
www.arquicolor.com.ar

AISPLAC en Santa Rosa ahora es
advance
SOCIEDAD ANONIMA

ESCOR design
LINEA DE calefacción TROMEN
Av. Sgo. Marzo Sur 2312 - Tel: (02954) 41-8258 Santa Rosa - www.escordesign.com.ar

CORRALON AILLAVINKÁ
Revestimientos - Sanitarios Grifería - Membranas Asfálticas Tejas losa y metálicas Distribuidor de chapas Viguetas - Ladrillos - Cerámicos
Representante de **klaukol**
Calle 13 esq. 122 General Pico
Tel: (02302) 42-3264/42-5585

RICHTER
CARPINTERÍA Y DISEÑO
T. (+02954) 68-5728
C. marioalfredorichter@gmail.com
D. Santiago Alvarez 1756
Santa Rosa (L.P.)
COMPRE PAMPEANO INDUSTRIA ADHERIDA

HBKlima
Climatización con sistema VRV ó VRF
CALDERAS INDUSTRIALES
CLIMATIZADORES EVAPORATIVOS
LA SOLUCIÓN PROFESIONAL PARA CLIMATIZAR
AIRE ACONDICIONADO Y CALEFACCIÓN CENTRAL
CLIMATIZADORES DE PISCINAS
CALDERAS · PISO RADIANTE
RADIADORES · SPLIT
CALDERAS SISTEMA UNICAL
SISTEMAS ADAPTABLES PARA EL CONTROL INTELIGENTE DE SU HOGAR
Herramientas de última tecnología ANALIZADOR DE REFRIGERACIÓN MEDIDOR MULTIFUNCIÓN
Conhelo 1945 - S. Rosa
Tel: (02954) 830746
Cel: (02954) - 15333996
hbklima@yahoo.com

SEIBEL
INYECCION ELECTRONICA

29 de Noviembre
Día del Automóvil
Argentino

1° de Diciembre
Día Internacional del USO
del Cinturón de Seguridad

Tel: (02954)
243002

Av. Luro 1832 - Santa Rosa - L. P.

Repuestos y Servicios
El Porteño

VW Ford Chevrolet Peugeot Toyota Renault FIAT

CALIDAD Y ATENCION
- Envío de repuestos a toda la Provincia
- Entrega Inmediata

29 de Noviembre
Día del Automóvil
Argentino

1° de Diciembre
Día Internacional del USO
del Cinturón de Seguridad

Garibaldi 25 - Santa Rosa
Telefax: (02954) 42-42-06
(2954) 404918
www.repuestosep.com.ar
repuestosep@speedy.com.ar

B&M

MECÁNICA INTEGRAL DEL AUTOMOTOR

DIAGNÓSTICO,
REPARACIÓN Y
MANTENIMIENTO
EN GENERAL
DE TODAS
LAS MARCAS

Especialidad:
CITROËN
PEUGEOT

Tita Merello
esq. S. Alvarez,
a metros de
Rotonda Sur.

2954 - 15525477
2954 - 15317540

GOMERÍA ALTAMIRANO

fate SOMOS DISTRIBUIDORES OFICIALES

AVANZANDO SIEMPRE

PROVINCIA DE LA PAMPA - BUENOS AIRES - CORDOBA

Av. Luro 1554 - Tel: (02954) 421337 - Cel: (02954) 15642681 - Santa Rosa

Presente recordando el 29 de noviembre el día del Automóvil Argentino y el 1 de diciembre el día Internacional del USO del Cinturón de Seguridad

Atención de 8:30 a 17:30 hs. Sáb. 8:30 a 13:00 hs.
Tel Fijo 02954 411110 para Consultas al 2954 586166

Planeta Fiat
Repuestos

- Lubricantes - Accesorios - Autopartes - Suspensión

Edison 1.220 Entre Pasteur y Wilde

29 de Noviembre
Día del Automóvil
Argentino

1° de Diciembre
Día Internacional del USO
del Cinturón de Seguridad

BATERIAS NACIONALES E IMPORTADAS
- Autos - Motos - Maquinarias agrícolas
- Transporte pesado

BATERIAS Leonart

TODAS LAS TARJETAS

Tel: (02954) 774545 - 426984
Av. Spinetto 1358 - Santa Rosa

ANEXAMOS Bateria MOURA ORIGINALES

29 de Noviembre
Día del Automóvil
Argentino

1° de Diciembre
Día Internacional del USO
del Cinturón de Seguridad

LUIS M. DE LA IGLESIA

TALLER DE PINTURA
BANCO DE ENDEREZADO
MAQUINA DE COLORIMETRIA
COMPUTARIZADA

Estamos atendiendo Consultas y Presupuestos por Whatsapp 2954 684640

29 de Noviembre
Día del Automóvil
Argentino

1° de Diciembre
Día Internacional del USO
del Cinturón de Seguridad

Calegaris 950 - Santa Rosa

SE CELEBRA EN NUESTRO PAÍS EL ÚLTIMO DOMINGO DE NOVIEMBRE

Día del Automóvil Argentino, el primero íntegramente nacional

El último domingo del mes de noviembre, anualmente se celebra en nuestro país, el Día del Automóvil Argentino, evocando la labor de Don Manuel Iglesias que en 1907 fue el creador del primer automóvil íntegramente nacional.

Historia de la industria automotriz en Argentina

La República Argentina fue históricamente, uno de los primeros países en desarrollar automóviles. Esta producción inició a finales de siglo XIX y su desarrollo se dio en gran medida hasta mitad del siglo 20.

Es de destacar que las iniciativas privadas fueron las que realmente hicieron todo el trabajo ya que no recibieron apoyo alguno por parte del Estado. Aquellos emprendedores evidenciaron un gran ingenio y capacidad de innovación por parte de sus técnicos, ingenieros y estudiosos del tema.

En esta carrera hacia el desarrollo de la industria, hay



que reconocer la labor del español Celestino Salgado, que en 1901 armó en su taller en la ciudad de Buenos Aires, el primer vehículo para 4 pasajeros, con componentes europeos. Este vehículo contaba con un motor a vapor tipo 6 HP con una autonomía de 12 horas y lo hizo en tan solo 3 meses.

Primer auto argentino

Ahora bien, fue otro español, Manuel Iglesias, quien se destacó seis años después por haber fabricado el primer auto íntegramente nacional en la ciudad bonaerense de Campana.

Iglesias, a finales del siglo XIX compró un motor a explosión con el cual comenzó a realizar las primeras pruebas. Solo a partir de 1903 pudo comenzar a planificar y construir las primeras piezas. Pasaron 4 años para dar fin a su construcción, el 20 de

noviembre de 1907.

Primera producción de autos en serie

La historia da cuenta del origen de la primera producción en serie, de la mano del ingeniero Horacio Anasagasti, que en 1909 fundó su fábrica "Horacio Anasagasti y Cía. Ingenieros Mecánicos".

De esta forma se inició la fabricación de autos de manera seriada en Argentina, haciendo uso de piezas importadas y de mano de obra con cierto grado de especialización proveniente de otros países.

Monumento a Manuel Iglesias en Campana

Por iniciativa del ingeniero Arnoldo Lucius, destacado técnico del automovilismo argentino, y con el apoyo del Rotary Club de Campana, el 25 de noviembre de 1973 se erigió un monumento en homenaje al autor y su obra. Como sello de oro, en ese día, el Sr. Juan Carlos Iglesias, que durante todo el año 1973 realizó una replica auténtica del automóvil con las piezas originales del motor y cigueñal, accionando la manivela de arranque se puso en marcha el auto y acompañado por la Sra. Angela Castronuovo dió una vuelta completa a la plaza Eduardo Costa.

Lo siguieron una muche-

dumbre de personas y jóvenes asombrados por un acontecimiento que hacía realidad la idea, el esfuerzo constante y la antigua ilusión de Don Manuel Iglesias, creador del primer automóvil argentino hace más de un Siglo, en 1907.

Imposición de la fecha

En el año 1975 se solicitó al entonces Diputado Provincial Julio Arnesto, la presentación de un proyecto en el que, el día 2 de octubre de 1975, la Legislatura de la Provincia de Buenos Aires instituyó por la Ley 8501, el último domingo del mes de noviembre como Día del Automóvil Argentino y a la ciudad de Campana Cuna del Automóvil Argentino.

Un reconocimiento a la creatividad nacional

El merecido reconocimiento oficial jalonó el nacimiento de una industria pujante en el país, además de simbolizar el espíritu creador de tantos hombres que en todo el mundo, aunque hayan quedado muchas veces relegados en el olvido, contribuyeron con su obra a enriquecer el acervo cultural de los pueblos. Una página de gloria más para la industria argentina y su creatividad.

RADIADORES SANTA ROSA

Reparación de radiadores de todas las máquinas agrícolas

Trabajos garantizados por 1 año

Av. Circunvalación este 1266
Tel: (02954) 427-105 / S. Rosa

RSR REPUESTOS SANTA ROSA

27 de Noviembre
Día del Automóvil
Argentino

1° de Diciembre
Día Internacional del USO
del Cinturón de Seguridad

02954 426933 2954 305032. Garay Vivas 1240
S. Rosa repsantarosa@gmail.com Repuestos SANTA ROSA

ALINEACION Y BALANCEO

FETTER

Tren Delantero
Amortiguación
Frenos

Néstor Fetter
Cel: (02954)
15-68-5497
Tel: (02954)
426-426

29 de Noviembre
Día del Automóvil
Argentino

1° de Diciembre
Día Internacional del USO
del Cinturón de Seguridad

LURO 1823 - Santa Rosa

SE RECUERDA EN TODO EL MUNDO EL 1º DE DICIEMBRE

Día Internacional del USO del cinturón de seguridad

El 1º de diciembre, se recuerda en todo el mundo, el "Día Internacional del uso del Cinturón de Seguridad", una ocasión propicia para reseñar que uno de los primeros usos que se hizo del mismo data de 1930, momento en que se comenzó a utilizar en los aviones para luego extender su uso, allá por los años cincuenta, en automóviles y otros vehículos.

Uso obligatorio

Hoy su uso es obligatorio en la mayoría de los países del mundo como un elemento irremplazable para reducir las consecuencias de un accidente vial, tanto para el conductor como para los acompañantes. El cinturón impide los golpes sobre elementos del interior del auto y evita salir despedido del vehículo durante una colisión.

¿Por qué se instituyó?

Según datos suministrados por la Organización Mundial de la Salud, año tras año mueren en el mundo más de un millón de personas en rutas y calles pero muchas de esas muertes podrían haberse evitado si las víctimas se hubieran colocado el cinturón de seguridad.

Es por eso que en estos años se han acentuado las campañas en favor de su uso ya que quien no utiliza el cinturón tiene un cincuenta por ciento más de posibilidades de morir en un accidente.



La clave está en convertir el uso del cinturón en un hábito y lo primero que deberíamos hacer al subirnos al auto es colocárnoslo.

Los hábitos se asimilan más en la infancia pero nunca es tarde para poner toda nuestra voluntad para adquirirlos.

Qué son los hábitos

Los seres humanos somos personas. Las personas poseemos inteligencia y voluntad. Los hábitos se adquieren a partir de reconocer una necesidad y ponerla en práctica. Los hábitos son cualquier comportamiento repetido regularmente hasta que es aprendido.

Es repetir algo de la misma manera tantas veces hasta que se lo realiza de manera automática, sin esfuerzo o planificación. Los hábitos incluyen actitudes y acciones.

Una actitud es una inclinación permanente a reaccio-

nar de cierta manera cada vez que respondemos a una situación determinada.

Los hábitos se adquieren

No nacemos con ellos, se van adquiriendo a lo largo de la vida por influencia del medio ambiente familiar, escolar y social

Se van volviendo necesarios para la vida diaria de cada persona porque nos llevan a realizar acciones que por repetidas, se hacen necesarias para reforzar aprendizajes y

asumir responsabilidades.

Hay buenos y malos hábitos, los buenos nos encaminan hacia las virtudes y los malos hacia los vicios ya que no nos permiten crecer y evolucionar arrastrando a la persona hacia situaciones problemáticas como accidentes, enfermedades graves e incluso la muerte. Un hábito bueno es todo aquel que posibilita el crecimiento como persona, nos ayuda a mejorar y su beneficio a largo plazo es extraordinario.

Día Panamericano de la Farmacia

El 1º de diciembre se festeja en todo el continente el Día Panamericano de la Farmacia, recordando el primer congreso de la profesión, realizado en Cuba en 1948.

En sus orígenes, allá por los tiempos de la civilización egipcia, la actividad farmacéutica estaba ligada tan íntimamente al ejercicio de la medicina que la preparación de las drogas corría a cargo de la misma persona que diagnosticaba y suministraba los tratamientos. Con el correr de los siglos surgieron las boticas y los boticarios, con sus recetas magistrales y locales rebosantes de todo tipo de preparados, desde mandrágora a animales embalsamados, hierbas, azufre,

pócimas, almizcle, morteros, balanzas y redomas.

La copa de Higiá: símbolo ancestral de la Farmacia

El símbolo tiene su origen en la diosa griega Higiá, hija del dios de la medicina Esculapio y hermana de Panacea, la diosa de la curación. Higiá, la diosa de la salud y de la higiene, recibió de su padre el encargo de preparar los remedios que él empleaba. La copa es el receptáculo adecuado y condigno del poder curador, y contiene drogas potencialmente activas.

La serpiente sagrada es la que va a infundirle la dynamis, la virtud que transforma la posis (bebida) en pharmakon (el medicamento).

ENVÍOS SIN CARGO
Tel: (02302) 327066 - 327067
Calle 10 Nº 115
General Pico - La Pampa
enviospraga@hotmail.com
www.farmaciapraga.com

Presente recordando el 1º de Diciembre el día Panamericano de la Farmacia

FARMACIA NIÑO JESÚS DE PRAGA

Rapibus

LUNES A VIERNES
06:00 hs. sale de domicilio
13:00 hs. sale de domicilio
16:15 hs. sale de terminal
20:00 hs. sale de terminal

SABADOS
08:00 hs. sale de domicilio
13:00 hs. sale de domicilio
17:00 hs. sale de terminal
20:00 hs. sale de terminal

DOMINGOS
19:00 hs. sale de terminal
22:00 hs. sale de terminal

LUNES A VIERNES
06:00 hs. sale de terminal
13:00 hs. sale de terminal
16:15 hs. sale de terminal
20:00 hs. sale de terminal

SABADOS
08:00 hs. sale de terminal
13:00 hs. sale de terminal
17:00 hs. sale de terminal
20:00 hs. sale de terminal

DOMINGOS
19:00 hs. sale de terminal
22:00 hs. sale de terminal

VIAJES CONTRATADOS A TODO EL PAIS

• Pasajeros y Encomiendas
OFICINA Nº12 - Terminal S. Rosa
Tel: 02954-385100
2302-544915
LOCAL Nº 1 - Terminal G. Pico
Tel. 02302-42-1909
www.rapibus.com.ar

autogas gnc

29 de Noviembre Día del Automóvil Argentino

1º de Diciembre Día Internacional del USO del Cinturón de Seguridad

de Carlos Esteban Rojo

E.R. EMBRAGUES
REPARACIÓN DE EMBRAGUES EN GENERAL

AUTOS - CAMIONETAS - CAMIONES
TRACTORES - AUTOS DE COMPETICION

Av. Luro 1344, Tel: (02954) 42-08-08 / 43-70-06
Cel: (2954) 15 46-9174 / 15 65-9567
Santa Rosa - autogasnyc@yahoo.com.ar

EUROTALLER
FRENOS Y EMBRAGUES
TALLER MULTIMARCA

Ingresá en www.eurotaller.com y solicitá turno on line

- Frenos a aire nacionales e importados
- Vehículos livianos y pesados
- Válvulas Electroneumáticas
- Suspensión neumática

DIAGNÓSTICO DE FRENOS COMPUTARIZADO

ENVÍOS AL INTERIOR

• REPUESTOS y TALLER: Av. Circ. Sur 1650
(02954) 560-222 / 439-092 • 0295415680435
@elvascoeurotaller - Santa Rosa

SERVICIO DE REMOLQUE

IGLESIAS
REPARACION Y PINTURA AUTOMOTOR

CABINA DE PINTURA PRESURIZADA

- SISTEMA DE COLORIMETRIA COMPUTARIZADO
- MAQUINA SACABOLLOS
- BANCO DE ENDEREZADO HIDRAULICO

UNICO TALLER EN LA PAMPA CERTIFICADO POR:

CESVI ARGENTINA

Av. Luro 2.708 - Tel: (02954) 45-3027 y 15-51-0583
(6300) Santa Rosa, La Pampa - talleriglesias@hotmail.com

CENTRO ACOPIADORES DE CEREALES DE LA PAMPA Y LIMITROFES

ACOPIADORES DE CEREALES DE LA PAMPA Y LIMITROFES

Calle 16 Nº 338 / C.C.180 / C. P. 6360 / General Pico
el: (54)-02302 42-4140/321530 / Telefax: (54)-02302-42-4568
e-mail: info@caclp.com.ar / www.acopiadoreslapampa.com.ar

Todo para tu pileta encontralo en

EL MEJOR PRECIO DEL MERCADO

Dolphin

BARTEL
PRODUCTOS DE LIMPIEZA

M. Duarte 753 - S. Rosa - Tel: (02954) 42 7477

LINEA COMPLETA

VULCANO S.A.
BOMBAS FILTROS LIMPIAFONDOS

TODOS LOS PRODUCTOS

nataclor

6 y 12 cuotas sin interés VISA BANCO DE LA PAMPA

SEMILLERIA Los Amigos

- Venta de alimento balanceado
- Accesorios para mascotas

DELIVERY Tel: 702600 429797

2954 47-4344

Av. Edison 1062 / Santa Rosa
semillerialosamigos@hotmail.com.ar
semillerialosamigos.mitiendanube.com

CUMPLIMOS 37 AÑOS

Un chico con precios de grande

Gabi And SUPERMERCADOS

Adherido a: PampaPagos

- ENVÍOS A DOMICILIO SIN CARGO
- ESTACIONAMIENTO PROPIO

T. Mason 1163 - Tel: 43-0893
Av. Luro 65 - Tel: 43-2999
Santa Rosa

Cámara de Comercio, muy conformes

La Cámara de Comercio, Industria y Producción de La Pampa opinó en un comunicado sobre el Plan de Promoción de la Inversión Productiva anunciado por el Gobernador, Ziliotto, que "es el principio de un nuevo futuro para nuestra Provincia". "Creemos que nuestro Banco Provincial es fundamental para la implementación de este Plan tan ambicioso, considerando que el Fondo de Garantía Público también será administrado por ellos. Asimismo, los incentivos fiscales respecto a la menor presión tributaria y el uso

del crédito fiscal, son herramientas que desde nuestra Institución venimos bregando a través de las distintas Comisiones Directivas, por lo cual nos enorgullece tener un Gobierno que ha implementado las acciones que creemos que desde el sector privado son necesarias y fundamentales para lograr en primer lugar, la reactivación del sector comercial, productivo y de servicios tan castigado por la pandemia que estamos atravesando y en segundo lugar, para incentivar inversiones a largo plazo".

PAPEL FUNDAMENTAL EN EL PLAN DE PROMOCIÓN DE LA INVERSIÓN PRODUCTIVA

El Banco de La Pampa financiará el sueño de los pampeanos

VIENE DE TAPA

En ese sentido, Iviglia explicó que varias de las cuestiones están vinculadas al rol del agente financiero de la Provincia, que es el BLP. "Todo lo que tienen que ver con los financiamientos a largo plazo, con el subsidio de tasa, con la garantía de las operaciones, muchas veces nos encontramos con una PyME o MicroPyME, con muy buenos proyectos para

emprender o para ampliar la capacidad instalada, y no nos logramos ponernos de acuerdo en cuanto a las garantías, en virtud a las exigencias que el Banco Central tiene al respecto. Y en este caso el Gobierno provincial otra vez apoyando el sector productivo, diciendo que si el proyecto es bueno, seremos la garantía para que el Banco pueda financiarlo a largo plazo y así poder generar más empleo y desarrollar la

Provincia", afirmó.

El titular de la entidad financiera se refirió a que las medidas tomadas no sólo beneficiará a emprendedores, sino también a comerciantes e industriales. "Está apuntado a todos, no sólo a emprendedores, sino también a gente que tiene su proyecto, que está en marcha y necesita ampliar su capacidad, diversificar o necesita capital de trabajo para poder vender fuera de la Provincia. La utilización del fondo es de un espectro bien amplio y cubre todas las necesidades que los industriales y comerciantes también necesitan, no solo en el corto plazo sino también en el largo plazo", destacó.

"El monto dependerá de la línea que requiera, estamos planteando 10 años para el pago de los préstamos de inversión con dos años de gracia; también con cinco años de plazo y 15 meses de gracia. Realmente son plazos que hacen pensar que vamos a superar la pandemia, es decir pensar

en un capital de trabajo que se puede amortizar en cinco años. Nos parece muy importante para poder ayudar a las PyMEs y MicroPyMEs que directa o indirectamente han sido castigadas por esta situación", agregó.

Además, Iviglia se refirió a la importancia para el Banco de trabajar en conjunto con su red de sucursales y puntos de atención en la Provincia. "Tenemos que poner todo nuestro empeño y trabajo para llegar hasta el último de los emprendedores, de los comerciales e industriales que necesitan del Banco para poder financiar el sueño de todos los pampeanos. Esperemos estar a la altura de las circunstancias".

Por último, el funcionario del BLP explicó que hace años se viene trabajando en los proyectos y se esperanzó con el apoyo de la legislatura para tener las leyes lo antes posible, con el objetivo de hacerlas operativas...

Nota completa en: www.region.com.ar

Maria Martinez
Colegiada SIHC-ESP-2020-1619
HIPNOTERAPEUTA
Hipnosis Clínica
Allan Kardec 896 - S. Rosa
WhatsApp: 2954 625929
@mariamartinezhipnoterapeuta

Dr. WALTER VISÑUK
MEDICO FISIATRA
ESPECIALISTA EN MEDICINA FISICA
Y REHABILITACION
CIMFyR
CENTRO INTEGRAL DE MEDICINA FISICA Y REHABILITACION
J. B. Justo 278 - Santa Rosa - info@cimfyr.com.ar
Tel (02954) 388433 - Cel: (2954) 337710

FARMACIAS DE TURNO EN SANTA ROSA	
Los turnos son desde las 8:30 del día indicado hasta las 8:30hs. del día siguiente	
LUNES 30/11	BELGRANO - Belgrano (Sur) 442.....425239 FARMACITY - Avellaneda 236 FERRATTO - Raúl B. Díaz 1795421340 SAN ANDRES - Autonomista 846.....457776 SANTA LUCIA - Luro 565.....416661
VIERNES 27/11	BENEITEZ - Carlos Gardel 285.....772913 CHANGO MAS/1100 - Av. Perón 2325...425470 FAERAC - R. S. Peña 891.....418800 FARMACITY - Av San Martín 317 PASCO - Alvear Alvear 146.....413266
SABADO 28/11	AMERICA - Autonomista 1339.....415060 CHANGOMAS - Sgo. Marzo 1550.....423339 DEL MUSEO - Pellegrini 174.....413785 LEAL - Rivadavia 101.....420320 PASCO - H Yrigoyen 123.....412910
DOMINGO 29/11	BAGLIANI - B. Mitre 134.....460036 DEL SOL - San Martín y Urquiza.....418006 PONCE - Av. Edison 1248.....387778 SADOWSKI II - Av. Uruguay 681.....418155
LUNES 30/11	BUTALO - Unanue 366/372.....410555 INTEGRAL - Juan Schmidt 1058.....410809 PAMPA S.R.L. - España 490.....430862 POLYFARMA - 1º de Mayo y R.B. Díaz.....417400 QUINTANA - Gral. Pico 258.....413757
MARTES 01/12	DON BOSCO - Coronel Gil 15.....423101 FOLLMER - Argentino Valle 672.....417617 LA CLINICA - San Martín 437.....438734 VITALFARMA - Ameghino 713.....410500
MIERCOLES 02/12	COSTABEL - Uruguay 350.....425273 DEMARIA - Av. Belgrano (N) 672.....427297 PALASCIANO - Yrigoyen y Moreno.....416400 PIO XII - Ameghino y Pio XII.....427400 WEIGEL - Caverro 306.....415651

Reflexología
Digitopuntura
Jorge Antonio Gómez
TURNOS: Tel: (02954) 411383 o Cel: (02954) 331766 de 16 a 19 hs.
Atención: lu. a vie. 9 a 12 y 16 a 20 hs.
Independencia 573 - S. Rosa

NEO Ortopedia
CALZADO TERAPÉUTICO
AV. EDISON 994 (esq. Civit) ☎ 2954-517744
Tel: 02954 - 454654 / S. Rosa - www.ortopedianeoo.com

Incentivar la inversión productiva



- ◆ Financiamiento a largo plazo.
- ◆ Subsidios de tasas.
- ◆ Garantía del Estado.
- ◆ Menos impuestos.
- ◆ Subsidios para generar trabajo.
- ◆ Sinergia público-privada.

Sergio Ziliotto
Gobernador de La Pampa



Desarrollar
La Pampa,
un objetivo permanente.

