



REGION®

Un puente de comunicación - 30º año de circulación

Del 28 de agosto al 3 de septiembre de 2020 - Nº 1.415 - INPI 1983083 - Redacción: Independencia 195 - (02954) 387800 - (2954 15) 317541
Santa Rosa - La Pampa - info@region.com.ar - www.region.com.ar - Director Propietario: Gerardo Yanés

Pizza ALLEGRE
Te va a Gustar...
DELIVERY
458202
456613
EDISON 1045 - SANTA ROSA

Día de la Policía de La Pampa



La Policía de La Pampa nació bajo el imperio de la Ley 1532, del año 1884. En el Territorio Nacional de la Pampa Central, asumió como primer Jefe de Policía Don Pedro Real en 1886. A partir de 1940 la fecha conmemorativa se celebra cada 30 de agosto. Las funciones actuales en la primera línea de respuesta del COVID-19 es una situación que desde la Comunidad debemos valorar, colaborando con respeto para favorecer la tarea de quienes nos cuidan...



Impulsan Turismo del Vino en la Patagonia



El Ente Patagonia Argentina y la Corporación Vitivinícola Argentina suscribieron un convenio con el propósito de sinergizar esfuerzos en la gestión del posicionamiento del enoturismo en la región...

Plan "Mi Casa" en Chacharramendi



El presidente de la Comisión de Fomento de Chacharramendi, Ariel Mauna (foto), se refirió a las viviendas que se construirán en forma conjunta con el Gobierno provincial y aseguró que, "traerán un alivio para la localidad porque generarán mano de obra local, además de solucionar un problema habitacional".

Además, la localidad pampeana avanza en la idea de construir una estación de servicio con ayuda del Gobierno Provincial...

POLLERIA La Velela
Horarios de 8:00 a 13:30 hs y de 17:00 a 20:00 y pueden hacer pedidos al cel 2954 811379 y el cliente lo pasan a buscar agilizando la atención
GARANTIZADA CALIDAD 1ª
R. DIAZ 443 - SANTA ROSA

23º Aniversario del CERET La Pampa en General Pico

El Centro Regional de Educación Tecnológica (CERET), dirigido por el ingeniero agrónomo Juan Manuel Bello, conmemora el 23º aniversario de su creación y los resultados de su trayecto institucional.

Una entidad educativa reconocida en el seno de la comunidad piquense y que ha trascendido fronteras.

Popularmente, el Centro es especialmente reconocido desde que puso en funcionamiento su Planta Láctea donde se elaboran los productos con la marca "Mamuu".

23 Años de destacada trayectoria

El Centro Regional de Educación Tecnológica (CERET), se crea el 29 de agosto del año 1997 en la localidad de General Pico (La Pampa),



La visión del CERET es ser reconocido por los sectores tecnológicos, educativos y productivos y por la sociedad en general como una organización líder que brinda respuestas sólidas y concretas, vinculando diferentes ámbitos del quehacer humano siempre en estrecha conexión con el contexto local, provincial y nacional.

intentando dar respuestas al conjunto de necesidades que planteaba la incorporación de las nuevas tecnologías a diferentes ámbitos del quehacer humano.

En su diseño, organización y puesta en marcha participaron el Instituto Nacional de Educación Tecnológica (INET), el Ministerio de Educación de la Provincia de La Pampa, la Facultad de Inge-

nería de la Universidad Nacional de La Pampa y, unos años más tarde, el Ministerio de la Producción, quienes integrarán hasta la actualidad el consejo directivo...

Día del Abogado en un año muy inusual



En el marco del Día del Abogado, que se celebra el 29 de agosto de cada año, entrevistamos al Mg. Francisco G. Marull (foto), Decano de la Facultad de Ciencias Económicas y Jurídicas de la Universidad Nacional de La Pampa, quien se explayó sobre diversos temas.

Desde su creación en 1995, la carrera de Abogacía en la UNLPam no ha cesado en su crecimiento, transformación académica y en lo referido a la matrícula. En la actualidad, también ofrece la carrera intermedia de Procuración, y un aggiornado plan de estudio...

La Industria Argentina con poco para celebrar



El "Día de la Industria Argentina" se celebra desde 1941 en homenaje a la primera exportación realizada desde el puerto de Buenos Aires. Este 2020 encuentra al Sector muy complicado en diversos aspectos.

El 2 de septiembre de 1587 partió del Puerto de Buenos Aires una embarcación llamada San Antonio, rumbo a Brasil, con el primer embarque que se exportó en la historia nacional, que constaba de productos textiles regio-

nales, como lana, frazadas, lienzos, sombreros y otras manufacturas provenientes de Tucumán y elaborados en Santiago del Estero. Por esta razón, en esta fecha se conmemora a partir del año 1941, el Día de la Industria...

Costos actualizados de la Construcción

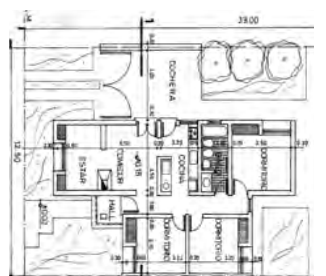

Cada último viernes del mes publicamos sobre el modelo de una vivienda unifamiliar en Planta Baja, de una superficie de 120 m2, construida en mampostería de ladrillo común y losa cerámica, los costos actualizados del M2.

La Gauchita Especias
• Cereales • Copetin • Repostería
• Frutas secas • Condimentos
• Fiambres • Quesos • Productos para celíacos y diabéticos
El mundo de lo natural **Venta por mayor y menor**
Tel: (02954) 41-41-99 / Yrigoyen 354

Tersuave **PINTURERIAS DEBALLI**
GENERAL PICO: Calle 18 Nº 343 Tel: (02302) 433248
SANTA ROSA: Av. Luro 1.131 Tel: (02954) 453922
LA PLATA: Av. 7 Nº 1237 Tel: (0221) 4227699

REGION Un puente de comunicación es marca registrada INPI Nº 1.983.083. Redacción y Publicación: Independencia 195, Tel: (02954) 387800 - Santa Rosa - La Pampa - Argentina. Publicación declarada de Interés General por el Registro Nacional de la Propiedad Intelectual Nº 559581 - Directores: Dra. María Martínez y Gerardo Yanés. Todos los derechos reservados. La Dirección no se hace responsable por las notas firmadas por personas e instituciones o por otras fuentes, las cuales pueden coincidir o no con nuestro pensamiento redaccional sobre el tema - Impreso en Argentina por Agencia Periodística CID, Av. de Mayo 666 Tel: (011) 4331-5050 - Buenos Aires. PRINTED IN ARGENTINA.

Lestrade
RENT A CAR
L. de la Torre 96 1er Piso - Of. 1 / Santa Rosa, L. P.
lestraderentacar@gmail.com / lestraderentacar
Tel: (02954) 414600 - Cel: (2954) 15-667796

M&M **Martín & Martínez**
Estudio Contable e Impositivo
Trámites Jubilatorios
C.P.N. Ariel D. Martínez
C.P.N. Daniel O. Martín
Urquiza 656 - Tel: (02954) 41-9075
S. Rosa - martinmartinez@cpenet.com.ar

Alberto Enrietti
ARQUITECTO
edison 857
enrietti@speedy.com.ar
cel. (02954) 15-596052
Telefax: (02954) 450101

CARPINTERÍA EN GENERAL
INDUSTRIA ADHERIDA
COMPRE PAMPEANO
MINISTERIO DE LA PRODUCCIÓN
MARIO RICHTER
Cel: 2954 685728
SANTIAGO ÁLVAREZ 1.756 - SANTA ROSA

Chacharramendi siempre avanzando en beneficio de los Vecinos y la Zona

MI CASA
PLAN PAMPEANO DE VIVIENDAS

Comisión de Fomento de Chacharramendi
Gestión Ariel Mauna
Tel. (02952) 491004
Chacharramendi
La Pampa

REGION® - Del 28 de agosto al 3 de septiembre de 2020 - Nº 1.415 - www.region.com.ar

ARIEL MAUNA DE CHACHARRAMENDI: El Plan "Mi Casa", es solución habitacional y salida laboral



VIENE DE TAPA

El jefe comunal informó que "se ha estado hablando con el presidente del IPAV, Jorge Lezcano y la idea es construir dos viviendas del Plan Mi Casa. El año pasado habíamos pedido cuatro viviendas pero por el momento son dos", expresó.

En cuanto a las distintas actividades realizadas por el mes de la Niñez, contó que "fue un mes distinto para todos" ya que el primer domingo de agosto se comenzó entregando un desayuno a todos los niños y niñas en sus domicilios y el domingo siguiente se les obsequió juegos didácticos y en el próximo domingo "les regalaremos golosinas y algunos juguetes. Queremos que nuestros niños y niñas se sientan acompañados desde la Comisión de Fomento ya que el año pasado festejamos tres domingos seguidos pero por esta pandemia no podemos festejar como ellos se lo merecen", puntualizó.

Estación de servicio

Con respecto a la construcción de esta importante obra, Mauna mencionó que se está a la espera de decisiones del

Gobierno provincial, y agregó que "se ha pedido nuevamente un presupuesto, los números se incrementaron un poco pero tenemos el acompañamiento de la Provincia y estamos decididos a construirla. No sabemos si este año o el que viene pero queremos que sea una realidad", afirmó.

Situación del campo

Por tratarse de una zona netamente ganadera y donde el clima tiene gran influencia destacó que "ha llovido bastante" aunque aclaró que "agosto ha sido muy ventoso y se está secando el suelo. Esperemos que septiembre venga con mucha lluvia y acompañe a los productores de la zona", se esperanzó.

Pandemia

Sobre el paso de la cuarentena admitió que "se está sobrellevando, además de trabajar en conjunto con el Gobierno de La Pampa, a través de los Ministerios de Salud y Seguridad. No hemos tenido casos en la zona, pero siempre cumplimos con todos los protocolos que nos informan de Provincia y Nación", finalizó diciendo Ariel Mauna.

ENTE PATAGONIA FIRMÓ ACUERDO Impulsan el Turismo del Vino en la Patagonia



A partir de la firma de un convenio marco de colaboración, el Ente Regional Oficial de Turismo "Patagonia Argentina" y la Corporación Vitivinícola Argentina (COVIAR) se comprometieron a mantener un vínculo permanente de cooperación, investigación, capacitación, intercambio de información y complementación en trabajos conjuntos sobre todos los temas vinculados al Turismo del vino para potenciar sus fortalezas y oportunidades en el mercado turístico.

La Presidente del Ente Patagonia, Adriana Romero, aseguró que este acuerdo es "muy auspicioso" y destacó el aporte del enoturismo al destino Patagonia, definiéndolo como "un producto turístico que enriquece la cadena de valor, jerarquiza el destino y fomenta el consumo"; y remarcó que es "fundamental que salgamos a promover conjuntamente este producto en las ferias internacionales".

Rodrigo Lemos, Coordinador de la Asociación Ad Hoc de Turismo del Vino de COVIAR, puso en valor "el rol del Ente Patagonia y su inconmensurable trabajo

de promoción" y afirmó que este acuerdo "nos va a dar un marco de trabajo y desarrollo, acompañando a los gobiernos provinciales y apuntalándolos con el Gobierno Nacional".

La Directora Ejecutiva del Ente, Miriam Capasso, señaló que "son cuatro las provincias de la Patagonia que trabajan con bodegas abiertas al turismo. Regionalmente venimos trabajando en un abordaje diferente, donde se incorporará la Ruta del Vino y otras bebidas con los Sabores de la Patagonia desde el Programa Tesoros por Descubrir".

El enoturismo representa un fuerte atractivo para los potenciales turistas. Patagonia cuenta con alrededor de veinte bodegas abiertas al turismo, incluyendo a las provincias de Chubut y La Pampa que se han incorporado recientemente a la oferta de los destinos más consolidados en la oferta de turismo enológico como Neuquén y Río Negro...

Nota completa en: www.region.com.ar

TODOS LOS DÍAS
DE 12 A 15 Y DE 20:30 A 24 HS.
SÓLO CON RESERVAS AL 429449

Los Caldenes
Parrilla
Pastas
ver menú en parrillaloscaldenes.com
DELIVERY mediodía y noche todos los días
Av. Sgo. Marzo 385 - Santa Rosa

ARMERIA EL TAJAMAR
de Roberto Ciaffoni

Caza - Pesca y Camping

- Taller Integral
- Permisos de caza
- Receptoría de trámites de RENAR

Alvear 417 / Cel: (02954) 15551284 / Tel: (02954) 41-3016
armeriaeltajamar / eltajamar@cpenet.com.ar / S. Rosa

Gabi And
SUPERMERCADOS

Un chico con precios de grande

- ENVIOS A DOMICILIO SIN CARGO
- ESTACIONAMIENTO PROPIO

Adherido a: PampaPagos

T. Mason 1163 - Tel: 43-0893 / Av. Luro 65 - Tel: 43-2999 - S. Rosa

ESCUELA DE INGLÉS
Clases Online

Consultas
418618
2954 - 673499

SAINTMARYSLP@GMAIL.COM · ST. MARY'S SCHOOL OF ENGLISH

ENTREVISTA AL MG. FRANCISCO MARULL, DECANO DE LA F.C.E. Y J.

En el nuevo plan de estudios se podrá dictar un 30% de las materias de Abogacía y Contador, de manera bimodal

VIENE DE TAPA

El Decano de la Facultad de Ciencias Económicas y Jurídicas de la Universidad Nacional de La Pampa comenzó diciendo:

“Este es un año sumamente inusual, pero afortunadamente hace un tiempo, que desde la Facultad, venimos trabajando en el área de educación a distancia para incorporar esta modalidad en las distintas carreras que se dictan en la facultad. De hecho, en el nuevo plan de estudios hemos incorporado la posibilidad de dictar un 30% de las materias, que se dictan en las carreras de abogacía y contador, de manera bimodal, es decir presencial y al mismo tiempo a distancia. Así que este año, si bien como a todos nos ha sorprendido esta situación sanitaria tan particular, hemos logrado adaptarnos y transformar toda la configuración de nuestras carreras, que en principio son presenciales, al dictado virtual”, señaló.

Contexto de pandemia

“En este contexto tan especial de la pandemia, con mucho esfuerzo de parte de docentes, estudiantes y personal administrativo de la facultad, hemos logrado abordar la cursada, con muchas modificaciones para adaptarnos a la situación,

pero afortunadamente a esta altura del año ya hemos podido cerrar el primer cuatrimestre de cursada, de todas las materias en su totalidad, así que los y las estudiantes no perdieron ninguna cursada. Se pudo, no sólo dictar las clases, sino también hacer las evaluaciones parciales, integradoras y los exámenes finales. Estamos a días de que inicie el segundo cuatrimestre con las mismas adaptaciones y modificaciones, con un trabajo muy fuerte por parte de docentes de la facultad en el campo virtual con el que contamos, con el apoyo que brindamos con educación a distancia y con la incorporación de nuevas herramientas”.

“Zoom” como herramienta

“Dentro de estas nuevas herramientas, nosotros contratamos un servicio específico muy conocido, que se llama Zoom, en este momento contamos con 7 aulas para clases virtuales. Además de un servicio con el que cuenta la facultad para que cada cátedra, a través de una cuenta de correo electrónico, que le permite acceder a Google y a la plataforma de Google Meet para realizar reuniones y clases virtuales con estudiantes y docentes, por lo tanto frente a la pandemia, nos hemos adaptado. También hemos podido avanzar

en la recepción de exámenes finales, que han sido virtuales, y estamos pensando y trabajando para adaptarnos en lo que resta de este año. Creemos que en algún momento podemos llegar, si las condiciones de nuestra provincia lo permiten, a tener algún programa bimodal, con clases que incorporarían un grupo de estudiantes en el aula y otros desde su casa”

Menos estudiantes

“No creemos que, durante este año, tengamos la cantidad de estudiantes que normalmente tenemos en otros años, por lo que estamos equipándonos con estructuras para poder filmar y transmitir las clases, algunos estudiantes estarán en el aula y otros podrán seguir las clases desde sus casas y así rotar los grupos. Se están estudiando todas estas posibilidades para poder adaptarnos a las dificultades que nos ha presentado esta crisis sanitaria”.

Nuevos planes de estudio

“En medio de esta situación problemática, este es el año de implementación de los nuevos planes de estudio de la carrera de abogacía y de contador, también la puesta en vigencia del nuevo régimen académico, que implica cambios importantes para el dictado de las materias. Con

las dificultades que mencioné previamente, se avanza en la implementación de los nuevos planes de estudio conforme al crédito, creemos que esto les posibilita a los estudiantes una mejora sustancial en su formación. Son planes de estudios más modernos que permiten una formación donde se contempla, tanto en el área de Derecho como en el área de Ciencias Económicas, una aprendizaje muy fuerte desde lo teórico y los principios, y también una muy fuerte formación práctica que, nosotros creemos, que son los requerimientos que la sociedad impone a los nuevos profesionales que salen de nuestra facultad”.

La implementación

“Las implementaciones de estos nuevos planes se están llevando a cabo conforme a lo planeado y también seguimos trabajando muy fuerte en el área de posgrado, para la vinculación de la facultad tanto para nuestros graduados como para profesionales de otras facultades, dictando una oferta de posgrado variada, amplia y adecuada a las necesidades de los profesionales. Seguimos con los posgrados que ya contamos y estamos avanzando y esperando que la Comisión Nacional de Evaluación y Acreditación Universitaria

(CONEAU) nos conteste requerimientos para habilitar un nuevo posgrado en el área de Derecho que es la Maestría en Derecho Penal y Derecho Procesal Penal, estas son las novedades que tenemos en este año de trabajo”.

Perfil del graduado/a

“Mantenemos un perfil de graduado/a generalista, bastante común en las universidades del interior del país. Un profesional que pueda ejercer las distintas ramas del derecho, en la enseñanza o en la investigación, haciendo mucho hincapié en el manejo y conocimiento de los principios del derecho y con una importante formación práctica. De hecho, para la formación práctica destinamos más del doble de lo requerido en los estándares porque nos parece muy importante que el abogado y la abogada del futuro tengan una fuerte formación en principios, una mirada crítica, un desarrollo muy importante en Derechos Humanos, una visión de género y con una formación práctica que le permita destacarse en el abordaje y la resolución de problemas concretos y su formación no se limite sólo a los aspectos dogmáticos y normativos”.

Vínculos con los/as graduados/as

“Nuestro vínculo con los graduados y las graduadas es sumamente satisfactorio, pero creemos que tenemos que mejorarlo aún más, de hecho en este nuevo plan

hemos incorporado un programa de seguimiento, que consta de una serie de encuestas para los/as graduados/as recientes y a los 5 y 10 años de graduarse para saber cómo se han insertado profesionalmente en el medio y de esa información lograr elementos para mejorar el dictado de la carrera. Por otra parte, tenemos un excelente vínculo con las entidades que nuclean a los y las profesionales de nuestra provincia, tanto el Colegio de Abogados como la Caja Forense, hemos firmado un convenio con ambas instituciones para beneficiar a aquellos/as graduados/as que estén involucrados con éstas para acceder a los posgrados que está dictando la Facultad, lo que nos parece muy importante porque de esa manera acompañamos a nuestros graduados y graduadas y les abrimos las puertas a aquellos/as de otras facultades que nos ven como un espacio serio de formación y perfeccionamiento, y de acompañamiento de su ejercicio profesional”.

Saludo

“Me gustaría en esta fecha tan importante -finalizó expresando Marull-, para nosotros los abogados y abogadas, dejarles un saludo, particularmente a los/as graduados/as de esta Facultad y desearles que podamos seguir ejerciendo la vocación que nos llevó a elegir esta carrera y que lo hagamos con el objetivo de lograr una sociedad más justa y menos desigual”.



FACULTAD DE CIENCIAS
ECONÓMICAS Y JURÍDICAS
Universidad Nacional de La Pampa

29 de Agosto
Día del Abogado

"Saludamos en su día a los Abogados y las Abogadas quienes con compromiso y vocación trabajan a diario por una sociedad mas justa y solidaria"



COLEGIO DE ABOGADOS
Y PROCURADORES
LA PAMPA

En el DIA DEL ABOGADO es el deseo del Consejo Directivo y Personal del Colegio de Abogados y Procuradores de La Pampa, saludar a todos los colegas en su conmemoración, quienes se caracterizan por su compromiso con los principios de justicia, libertad, igualdad y democracia.

Que en este año tan especial la vocación, la rectitud, el empeño y los esfuerzos realizados día a día, fortalezcan el camino para afianzar la justicia.

caplp.org.ar

Santa Rosa: Av. Argentino Valle y Boyacá · Tel./Fax: (02954) 41 2606141 2761 · caplp@cpenet.com.ar
Centro Judicial: Av. Uruguay N° 1097 - Of.34 · Tel./Fax: (02954) 42 4593 · caplpcj@gmail.com
General Pico: Calle 5 esq. 22 · Tel. (02302) 431805 · caplpgralpico@gmail.com
General Acha: Segovia 733 · Tel. (02952) 432901 · caplpgralacha@gmail.com



SE RECUERDA ESTE LUNES 31 DE AGOSTO

Día del Instalador Gasista Matriculado

A medida que pasa el tiempo, los que somos más grandes en edad notamos cómo se van perdiendo profesiones y profesionales dedicados a tareas manuales y técnicas que resultan fundamentales para la vida diaria, especialmente en el ámbito relacionado con la construcción.

Es que en esta industria, hay diversidad de rubros que requieren de verdaderos profesionales, que estén debidamente capacitados y reconocidos mediante una matriculación que nos garantice su conocimiento, especialización y actualización constante, respecto a los nuevos productos, avances tecnológicos y herramientas que se incorporan a un mercado moderno, cada vez más sofisticado, con la mirada puesta en

establecer mejores normas de seguridad.

En este aspecto, el "gasista matriculado" y debidamente actualizado, resulta fundamental a la hora de requerir sus servicios para cualquier instalación, ya que se trata de un tema delicado en torno éste combustible tan necesario para la vida diaria irresponsablemente, puede tornarse muy peligroso.

<http://www.camuzzigas.com/servicio-al-cliente-gasistas-matriculados.php>



INFORME DEL C.A.L.P.

Avances en la digitalización de expedientes



La pandemia y la cuarentena afectaron de múltiples maneras a las instituciones. En el Colegio de Arquitectos de La Pampa, se puso en evidencia la necesidad de avanzar en una problemática presente hace tiempo: la digitalización de los expedientes.

Por ello es que durante el aislamiento social preventivo y obligatorio, el CALP se abocó específicamente a avanzar en el proceso de la implementación del visado digital de toda la documentación que requieren los municipios.

Autogestión

A través del sistema digital de autogestión, los/as profesionales podrán cotizar honorarios, obtener el certificado de matrícula y realizar el pago de aportes profesionales desde su lugar de residencia, sin dirigirse a la sede de Santa Rosa o General Pico.

Esta nueva modalidad de trabajo se presentó a inicios de junio ante directores de áreas técnicas municipales, Catastro provincial y representantes del Consejo de Ingenieros y Técnicos de La Pampa.

Varias reuniones

Hasta la fecha continúan las reuniones con integrantes de Equipos Técnicos de los distintos Municipios, con el objetivo de interiorizarlos sobre la implementación del sellado digital. Gracias a este intercambio hemos podido inicialmente decidir el espacio reservado para el sellado CALP, unificar criterios y de esta forma, avanzar hasta lograr la implementación.

Legitimar la profesión

El gran desafío sigue siendo legitimar la profesión y por ello pretendemos que todos los municipios de La Pampa cumplan con la Ley Nro. 2881 de visado previo.

La creación de áreas técnicas de las que carecen muchos municipios, y la designación de profesionales o técnicos a cargo de las mismas, favorece no sólo la igualdad de condiciones de trabajo profesional sino también, la planificación urbana y la gestión de recursos (infraestructura y servicios) necesarias para el desarrollo y crecimiento de nuestros pueblos.

Fuente: Revista "Concreto"

HERRERIA DE OBRA MARCELO DE LOS SANTOS

- Herrería de Obra en General
- Portones Corredizos, Levadizos
- Trabajos en acero Inoxidable
- Estructuras Metálicas
- Cubiertas de techos
- Montacargas

Cel: (2954) 15-601872
Constituyente Sur 1841 - Santa Rosa
metalurgicadelossantos@hotmail.com

ESCOR design

1METRO³

SAN LORENZO weber TROMEN Alberdi
Roca Peirano Culzoni
TST AlPiloter

Línea de calefacción TROMEN
Av. Sgo Marzo Sur 2312 - Tel: (02954) 41-8258
Santa Rosa - www.escor-design.com.ar

DOBLADORA ORFILA

"Día de la Industria 2020"

Corte y plegado de chapa

(02954) 412636 José B. Calo 185,
a metros de la Rotonda Sur Santa Rosa

CORRALON

Revestimientos - Sanitarios
Grifería - Membranas Asfálticas
Tejas losa y metálicas
Distribuidor de chapas
Viguetas - Ladrillos - Cerámicos

Representante de **klaukol**

AILLAWINKA

Calle 13 esq. 122 General Pico
Tel: (02302) 42-3264/42-5585

arQuicolor

revoques plásticos

Quimtex
Quimtex PQ Flex

LLANA

Revoque Plástico para Muros Medianeras, Interiores, Exteriores

Tel: (02954) 561214
Policía de Territorios y Víctor Lordi Santa Rosa / arquicolor@live.com
Arquicolor Santa Rosa
www.arquicolor.com.ar

Saludamos a todos los Instaladores Gasistas Matriculados que el 31 de agosto recuerdan su día

INSAGAS

MERCADO SANITARIO

Diseño, estilo, elegancia, variedad, audacia, garantía...

Av. Edison 843
Tel: (02954) 42-7173
Santa Rosa - info@insagas.com.ar

HBKlima

Climatización con sistema VRV ó VRF

CALDERAS INDUSTRIALES

CLIMATIZADORES EVAPORATIVOS
LA SOLUCIÓN PROFESIONAL PARA CLIMATIZAR

Conchelo 1945 - S. Rosa
Tel: (02954) 830746
Cel: (02954) - 15333996
hbklima@yahoo.com

• AIRE ACONDICIONADO Y CALEFACCIÓN CENTRAL
• CLIMATIZADORES DE PISCINAS
• CALDERAS · PISO RADIANTE
• RADIADORES · SPLIT
• CALDERAS SISTEMA UNICAL

Herramientas de última tecnología
ANALIZADOR DE REFRIGERACIÓN
MEDIDOR MULTIFUNCIÓN

SISTEMAS ADAPTABLES PARA EL CONTROL INTELIGENTE DE SU HOGAR

POLERO E HIJOS

VENTA DE MATERIALES SANITARIOS

San Juan 632/36
Tel: (02954) 42-6018
Santa Rosa

Abierto sábados por la tarde

Roca Deca Piazza LAPEA TINACOS Peirano TIGRE ROVA ferrum

nueva ELECTRONICA

CARGADORES - BATERÍAS
POWER BANKS - PARLANTES
CABLES USB - CABLES HDMI
AURICULARES - PEN DRIVE
AUDIOCAR - POTENCIAS
CARGADORES NOTEBOOK

AV. ESPAÑA 788 2954-419440 2954-366050 ¡SEGUINOS!

COSTOS AL DIA

Día del Ferretero

DESIGNACION	Un.	Cant.	Mater.	M. de O.	Parcial	Total
TRABAJOS PRELIMINARES						
Limpieza Terreno- Replanteo- Nivelac.	Gl.			44.750	44.750	44.750
Excavación Zanjas p/ Cimientos	m3	21		63.500	63.500	108.250
ALBAÑILERIA						
Hormigón Pobre p/ Cimientos	m3	29	110.000	92.200	202.200	310.450
Mampostería Cimientos	m3	9	91.800	104.600	196.400	506.850
Capa Aisladora Horizontal	m2	27	17.200	44.000	61.200	568.050
Mampostería Elevación 0.30	m2	131	352.500	262.400	614.900	1.182.950
Mampostería Elevación 0.15	m2	105	150.800	146.300	297.100	1.480.050
Encadenado H'A° Pared 0.30	ml	50	66.000	98.800	164.800	1.644.850
Encadenado H'A° Pared 0.15	ml	40	23.100	36.800	59.900	1.704.750
Contrapiso H° Cascote	m2	168	54.200	55.800	110.000	1.814.750
Losa Cerámica con Capa Compresión	m2	115	270.500	208.000	478.500	2.293.250
Membrana Asfáltica	m2	137	43.900	19.000	62.900	2.356.150
Azolado Hidrófugo	m2	131	69.000	60.800	129.800	2.485.950
Revoque Grueso a la Cal	m2	470	188.500	292.500	481.000	2.966.950
Revoque Fino a la Cal	m2	470	158.600	20.600	179.200	3.146.150
Piso Cerámico Interior con Carpeta	m2	127	131.000	125.200	256.200	3.402.350
Piso Exterior y Vereda	m2	48	92.900	47.300	140.200	3.542.550
Revestimiento Azulejos	m2	27	21.100	46.800	67.900	3.610.450
Contrapiso Pendiente s/ Losa	m2	120	40.800	37.700	78.500	3.688.950
Revoque Cielorraso	m2	120	94.200	106.600	200.800	3.889.750
INSTALACION ELECTRICA	Gl.		94.300	146.200	240.500	4.130.250
INSTALACION SANITARIA	Gl.					
Agua	Gl.		33.800	36.900	70.700	4.200.950
Cloacas	Gl.		27.900	27.900	55.800	4.256.750
Artefactos	Gl.		61.900	18.800	80.700	4.337.450
INSTALACION DE GAS	Gl.					
Materiales	Gl.		51.000	26.800	77.800	4.415.250
Artefactos	Gl.		136.500	28.000	164.500	4.579.750
CARPINTERIA MADERA						
Puerta Frente 0.90x2.00	1	33.000	39.600	72.600	4.652.350	
Puerta Servicio	2	55.000	7.300	62.300	4.714.650	
Puerta Placa	6	45.300	17.200	62.500	4.777.150	
Ventana 1.60x1.50 con Cortina	4	85.500	14.700	100.200	4.877.350	
Ventiluz 0.50x0.50	1	10.400	3.800	14.200	4.891.550	
Frente Placard 2.05x2.40	3	98.800	11.300	110.100	5.001.650	
Frente Placard 0.50x2.40	1	14.600	4.800	19.400	5.021.050	
Mueble Bajo Mesada 2.50	1	113.000	5.400	118.400	5.139.450	
Portón Garage 2.40x2.00	1	121.700	13.800	135.500	5.274.950	
Vidrios 3mm.	m2	13	45.500	14.700	60.200	5.335.150
PINTURA						
Latex Exterior	m2	127	27.800	44.600	72.400	5.342.390
Latex Interior	m2	360	47.800	93.600	141.400	5.483.790
Barniz	m2	68	10.500	25.700	36.200	5.519.990
VARIOS	Gl.				547.500	6.067.490
PROYECTO Y DIRECCION TECNICA	Gl.				546.000	6.613.490

Son imprescindibles, los que nos salvamos en temas de todos los días, nos venden clavos y tornillos, duplican llaves, aconsejan que taladro llevar, nos muestra las mejores bisagras, aprovisionan todo tipo de herramientas, tienen pinturas y barnices, caños para colgar cortinas, cueritos para las canillas, codos y caños para plomería casera, adhesivos y algunos hasta proveen cables y otros insumos de electricidad; por algo han sido "esenciales" durante todo este período de pandemia.



naje que aconseja, instruye, desazona, cumpliendo una verdadera función social.

Porqué la fecha

La Cámara de Ferreterías y Afines de la República Argentina se fundó como Asociación de Ferreterías, Pinturerías y Bazares de la República Argentina el 3 de septiembre de 1905 por hombres que desarrollaban el gremialismo empresarial y creían firmemente en el destino del país.

De ellos, "los vende-salva tuti", surgieron los subrubros que hoy son comercios especializados: artículos de goma, herrajes, cerrajerías, máquinas-herramientas, buloneras, pinturerías, sanitarios, etc. Todos "ferreteros modernos", ramas que nacen del viejo tronco de ese perso-

Los propósitos de la Asociación fueron sumar los esfuerzos individuales de cada integrante del gremio tendientes a la defensa de los intereses comunes del sector; la posibilidad de petitionar ante las autoridades, estrechar lazos con otros sectores comerciales y posicionar al comercio ferretero para atender con eficacia y calidad al amplio espectro consumidor.

VALOR ESTIMATIVO POR METRO CUADRADO - IVA incluido: \$ 55.100

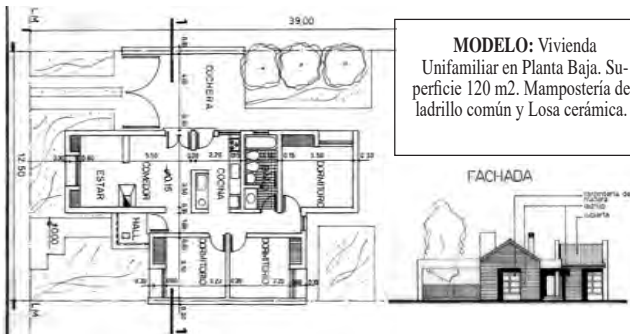

MODELO: Vivienda Unifamiliar en Planta Baja. Superficie 120 m2. Mampostería de ladrillo común y Losa cerámica.

Aclaración Importante: Los costos son estimativos y para un determinado prototipo. Surgen de consultas a Contratistas y de Comercios locales. Los costos no pretenden dar orientación alguna sobre sus valores para el mercado, dado la dispersión existente especialmente en mano de obra. Los costos sólo pretenden ser una guía para un determinado prototipo de determinado tipo de construcción. Cualquier tipo de cálculo de valores corre por cuenta de quién lo realice.

herrajes Gallo
Mansilla 145 - Tel: (02954) 457700 - S. Rosa

MINIPALA
Movimiento de Suelo
Cel: 2954 15-686810

CONTENEDORES
Tel: (02954) 433333

Ciudad Limpia S.R.L. Cel: (2954) 15690000 / 15673322

"Día de la Industria 2020"

PASTORUTTI NEORED
MATERIALES ELECTRICOS

Y POR WHATSAPP 2954 513737

NUEVA CASA CENTRAL
Av. Circunvalación Sur 455
Sucursal Iluminación: Mansilla 44

Calidad y Servicio respaldados por más de 50 años de trayectoria

- Portones Levadizos Seccionales, automáticos y manuales.
- Aberturas en Madera, Chapa, Aluminio y PVC.
- Amoblamiento de cocina.
- Todos los repuestos para cortinas de madera y PVC.

aberturas MITRE

NUEVO TELEFONO (02954) 774800

Emilio Mitre 253, Villa Alonso S. Rosa - mitreaberturas@yahoo.com

MATERIALES BUTALO AGUA - CLOACAS - GAS
(02954) 419941

Av. Circunvalación Santiago Marzo y Rucanelo Santa Rosa

e-mail: sanitariosbutalo@yahoo.com.ar

Seguimos teniendo todo lo de siempre y más, pero ahora anexamos nuestro Almacén de Ramos Generales donde podrá encontrar artículos de decoración y regalos

Almacén DE RAMOS GENERALES

Cerrajería - Accesorios
ABIERTO TAMBIÉN SABADO A LA TARDE
Andrada 38 - Santa Rosa - Tel: (02954) 45-4544

NEX
HERRAJES

VICENTA!
Fábrica de Cortinas Roller Black Out y Sun Screen para interiores. Automatización con tecla o con control remoto

vicenta.com.ar
02954-774411
Calle 10 esq. 7 Parque Industrial Santa Rosa

ARAUZ PINTURERIA

CASABLANCA Polacrin PINTURAS SAN AGUSTIN

Distinción PINTURAS MEGALUX

ENVIOS A DOMICILIO (2954) 737329

Arauz Pinturería
arauz.pintureria@gmail.com
Ameghino 907, Esq. Juan XXIII - Santa Rosa

ahora 12 AHORA 18
PROGRAMA DE FOMENTO AL CONSUMO Y LA PRODUCCION

PROMO CUARENTENA
15% DESCUENTO AL CONTADO + 5% DESCUENTO BAJA TU CUPÓN en la WEB
12 CUOTAS SIN INTERÉS + 5% DESCUENTO BAJA TU CUPÓN en la WEB

abertecno
TECNOLOGÍA EN ABERTURAS

TURNOS
a través de la página WEB
www.abertecno.com.ar

Casa Central / Santa Rosa: J. M. de Rosas 2355 - Tel: 02954 - 422400 / Sucursal / General Pico: Calle 9 esq. 28 - Tel: 02302 - 428042

AISPLAC en Santa Rosa ahora es

advance
SOCIEDAD ANONIMA

El TC no podrá correr en La Plata este fin de semana del 29 y 30 de agosto

Con un comunicado breve y preciso, la Comisión Directiva de la Asociación de Corredores de Turismo de Carretera (ACTC) informó: "Luego de tomar contacto con las autoridades del Gobierno de la Nación, las mismas le manifestaron a



la Comisión Directiva de la Asociación Corredores Turismo Carretera, que no están dadas las condiciones para que la categoría reinicie su campeonato 2020 el fin de semana del 29 y 30 de agosto, en el Autódromo Roberto Mouras de La Plata".

De esta manera, queda en el aire lo programado por la ACTC, que había planificado poder realizar este año un total de al menos 10 fechas puntuables, para poder consagrar un campeón anual en la presente temporada.

Todo hace pensar que ya que no se correrá en La Plata, la esperanza de retomar el TC apunta al fin de semana del 5 y 6 de septiembre.

No obstante, la ACTC da como fecha que parece ser inamovible, la carrera de La Pampa programada para el 7 y 8 de noviembre de 2020.

23° Aniversario del CERET La Pampa en General Pico

VIENE DE TAPA

La visión de esta institución (escrita y acordada por todos sus equipos técnicos) apunta a: "Que el CERET sea reconocido por los sectores tecnológicos, educativos y productivos y por la sociedad en general como una organización líder que brinda respuestas sólidas y concretas, vinculando diferentes ámbitos del quehacer humano siempre en estrecha conexión con el contexto local, provincial y nacional". En este sentido, se visualiza como una organización capaz de dar respuestas y generar oportunidades para toda la sociedad en diferentes ámbitos siempre considerando la interdependencia de los mismos y su estrecha vinculación con el contexto en general.

Por tal razón, su misión es: "Generar actividades de formación, capacitación, transferencia de tecnología, investigación aplicada y servicios



El Área Láctea del CERET es la más conocida por la elaboración de los productos pampeanos marca "Mamuu".

en diversas áreas del saber humano; mediante propuestas innovadoras, de calidad y excelencia, que aseguren múltiples beneficios y una mejor calidad de vida para la comunidad en general".

Todas estas actividades se centran en las personas involucradas, intentando asegurar su desarrollo personal y profesional, así como iguales oportunidades y participación plena de todas ellas. Por ello, buscan abordar la realidad desde un enfoque sistémico que permita comprenderla, valorando la complejidad y diversidad de las diferentes situaciones y personas; siempre con equidad, respeto humano, transparencia, honestidad y cuidado del medio ambiente en el marco de un trabajo en equipo, diálogo permanente y compromisos compartidos, propiciando así el desarrollo integral de todos los actores involucrados.

En este marco, los objetivos institucionales que orientan el trabajo cotidiano de los diferentes equipos técnicos giran en torno a:

- Desarrollar un proceso de intercambio comunicativo entre el contexto socio-económico y el CERET que permita el diseño, organización e implementación de programas y proyectos integrados en cualquiera de las líneas de acción institucional.

- Proporcionar asesoramiento y asistencia técnica a instituciones educativas y no educativas de la provincia y la región.

- Diseñar, organizar, implementar y evaluar programas y proyectos de capacitación docente, capacitación laboral y/o formación profesional.

- Desarrollar investigaciones aplicadas de acuerdo a los requerimientos educativos, productivos y de servicio de la región.

- Prestar servicios a pequeñas y medianas empresas,

organismos gubernamentales y no gubernamentales.

Desde su creación hasta la actualidad, el CERET, ha realizado innumerables acciones tendiente a cumplir los objetivos establecidos, entre ellos se puede detallar: Capacitaciones a docentes de escuelas Técnicas y Agrotécnicas en toda la jurisdicción pampeana, Capacitaciones a trabajadores desocupados y subocupados en convenio con el plan Más y Mejor trabajo del Ministerio de Trabajo de la Nación, Diseño y puesta en marcha de la propuesta Didáctica y Pedagógica del Centro Politécnico Arturo Juan Ferrero, Asesoramiento a todos los productores Hortícolas de la provincia, entre otras.

"Mamuu"

La marca que se comercializa desde esta planta láctea es "Mamuu", elaborando Leche Entera y Parcialmente Descremada, ultrapasteurizada, homogeneizada y fortificada con vitaminas A y D y Leche Chocolateada.

También la Crema de Leche Mamuu de alto tenor graso y pasteurizada. El Yogur Bebe sabor frutilla y vainilla, endulzado, parcialmente descremado y fortificado con vitaminas A y D.

Y el Dulce de Leche Mamuu, elaborado con leche entera ultrapasteurizada.

Rapibus

DE GENERAL PICO

LUNES A VIERNES
06:00 hs. sale de domicilio
13:00 hs. sale de domicilio
16:15 hs. sale de terminal
20:00 hs. sale de terminal

SABADOS
08:00 hs. sale de domicilio
13:00 hs. sale de domicilio
17:00 hs. sale de terminal
20:00 hs. sale de terminal

DOMINGOS
19:00 hs. sale de terminal
22:00 hs. sale de terminal

DE SANTA ROSA

LUNES A VIERNES
06:00 hs. sale de terminal
13:00 hs. sale de terminal
16:15 hs. sale de terminal
20:00 hs. sale de terminal

SABADOS
08:00 hs. sale de terminal
13:00 hs. sale de terminal
17:00 hs. sale de terminal
20:00 hs. sale de terminal

DOMINGOS
19:00 hs. sale de terminal
22:00 hs. sale de terminal

VIAJES CONTRATADOS A TODO EL PAIS

• Pasajeros y Encomiendas
OFICINA Nº12 - Terminal S. Rosa
Tel: 02954-385100
• 2302-544915
LOCAL Nº 1 - Terminal G. Pico
Tel. 02302-42-1909
www.rapibus.com.ar

SP **semillas pampeanas**

SEMILLAS HIBRIDAS Y FORRAJERAS
PRODUCTOS PARA EL JARDIN
AGROQUIMICOS
PULVERIZADORES

Calle 7 Nº 1426, G. Pico
Tel: (02302) 424122

ACOPIADORES DE CEREALES DE LA PAMPA Y LIMITROFES

Calle 16 Nº 338 / C.C.180 / C. P. 6360 / General Pico
el: (54)-02302 42-4140/321530 / Telefax: (54)-02302-42-4568
e-mail: info@caclp.com.ar / www.acopiadoreslapampa.com.ar

TRANSPORTE PRADA

CARGAS GENERALES Y HACIENDAS

transporte-prada.com

General Pico - La Pampa

EL PROGRESO SEGUROS S.A.

Avellaneda 54 / Telefax: 43-3341
elprogresosantarosa@cpenel.com.ar

Nº de inscripción de SSN El Progreso 0716
Atención al asegurado 08006668400
Organismo de control argentina.gob.ar/ssn

SSN SUPERINTENDENCIA DE SEGUROS DE LA NACION

1997 - 2020
23 años formando, capacitando, investigando,
con propuestas innovadoras para alcanzar
una mejor calidad de vida
para la Comunidad en general.

CERET LA PAMPA

Viscardis S/N. Parque Industrial
General Pico, La Pampa
+54 2302423963
info@ceretlapampa.org.ar
www.ceretlapampa.org.ar

CERET LA PAMPA

SEMILLERIA Los Amigos

• Venta de alimento balanceado para perros y gatos • Pájaros • Jaulas • Peces • Accesorios para mascotas

DELIVERY Tel: 702600 429797

2954 47-4344

Av. Edison 1062 / Santa Rosa
semillerialosamigos@hotmail.com.ar

IGLESIAS

REPARACION Y PINTURA AUTOMOTOR

CABINA DE PINTURA PRESURIZADA

- SISTEMA DE COLORIMETRIA COMPUTARIZADO
- MAQUINA SACABOLLOS
- BANCO DE ENDEREZADO HIDRAULICO

UNICO TALLER EN LA PAMPA CERTIFICADO POR:

CESVI ARGENTINA

Av. Luro 2.708 - Tel: (02954) 45-3027 y 15-51-0583
(6300) Santa Rosa, La Pampa - talleriglesias@hotmail.com

EMBARQUE DE MUZZARELLA

Alpachiri y un ambicioso proyecto exportador

2 DE SEPTIEMBRE

Día de la Industria Argentina



Una consorcio lácteo de La Pampa, de carácter mixto -empresas lácteas y municipios-, se dedica a la producción de muzzarella y está realizando un estudio de mercado para poder exportar ese producto a países interesados.

La comuna pampeana de Alpachiri junto a un consorcio de municipios de la Provincia, podrá concretar próximamente un embarque de muzzarella hacia el exterior. Una muy buena noticia en el contexto de la próxima celebración del Día de la Industria Nacional.

La novedad trascendió a través del intendente, Rubén Muller, quien destacó la posibilidad como una alternativa de ingresos genuinos y en moneda extranjera, tanto para su municipio como para el resto de los integrantes del consorcio lácteo.

Consortio lácteo mixto

El jefe comunal dio cuenta del desarrollo local de un consorcio lácteo de carácter mixto, ya que están representados las empresas lácteas que existen en La Pampa y todos los municipios donde se encuentran radicadas las empresas del sector.

El consorcio se dedica a la producción de muzzarella y está realizando un estudio de mercado para poder exportar ese producto. "Ya hubo algunos contactos de países que quieren nuestro producto, y en lo regional estamos

insertos dentro de nuestra Provincia, en gran parte del sur y en Bahía Blanca".

Consideró ese y otros proyectos como un enorme desafío, actualmente algo demorados a causa de la pandemia. "Se han retrasado, pero confiamos que próximamente podamos avanzar para aportar al desarrollo de la toda la matriz productiva que tenemos en esta región de la provincia de La Pampa", se esperanzó.

Apoyo de Gobierno

Muller destacó, en la parte final del encuentro, el apoyo permanente de la gestión encabezada por el gobernador Sergio Ziliotto. "Gracias a ese apoyo y el esfuerzo del municipio seguimos con las obras proyectadas, entre ellas la construcción del Salón de Usos Múltiples y algunos monumentos que vamos a inaugurar con motivo del 20º aniversario del cuartel de bomberos, el próximo 1º de septiembre. Seguimos trabajando con el programa "Argentina Hace" en varios proyectos en pos de mejorar la calidad de vida de nuestros habitantes", concluyó.



VIENE DE TAPA

La industria es uno de los más potentes motores de la economía mundial y factor preponderante en el desarrollo de la humanidad en los últimos siglos. En la Argentina, la industria nacional tiene también su larga historia.

Siglos después, en un país que llegó a ser considerado "el granero del mundo" por su capacidad de producción agrícola, la industria nacional sigue generando trabajo, justicia y seguridad, pues la enorme cantidad de pequeñas y medianas empresas son las mayores creadoras de mano de obra en el país.

Lamentablemente, luego del arranque de un año en Argentina que ya venía muy comprometido económicamente, ocurrió lo impensado: la pandemia por el COVID-19 y todo el panorama pasó de gris a oscuro.

El parate en los procesos, el aislamiento, la lógica re-

tracción en las ventas, ha herido de muerte en muchos casos a eslabones de esta gran cadena productiva que por cierto, hoy tiene poco para celebrar, mucho para lamentar y debe poner todas sus fuerzas en busca de una recuperación efectiva.

Aduana autónoma

Fue noticia en los primeros días de agosto, que la AFIP, mediante una Resolución General, delimitó la Zona Primaria Aduanera General Pico en jurisdicción de la División Aduana General Pico (Zona Franca). Era el último paso que quedaba para que la aduana pampeana quedara desvinculada por completo de la de la ciudad de Bahía Blanca, en la provincia de Buenos Aires.

Ahora la aduana piquense podrá contar con estadísticas propias de las exportaciones desde La Pampa y no como ocurría antes, donde todo figuraba como saliendo de Bahía Blanca.

DIGISapiens® 20º aniversario



- eCommerce
- Desarrollo de sitios Web
- PWA / Web Apps
- Software Adobe
- Acrobat Pro DC
- Fotografía para sitios Web

02954 83-4021

info@digisapiens.com

www.DigiSapiens.com

"Día de la Industria 2020"

pampagua.com

Pampagua®

"Día de la Industria 2020"

Lidia Beatriz Carosio

CONTADOR PUBLICO NACIONAL - C.P.C.E. La Pampa

Calle 18 Nº 288 - Tel: (02302) 327350 - 6360 - Gral. Pico



Zona Franca
GENERAL PICO • LA PAMPA
POLO INDUSTRIAL Y LOGÍSTICO

@zflapampa



2 DE SEPTIEMBRE

DÍA DE LA INDUSTRIA NACIONAL

100% REDUCCIÓN
CONTR. PATRONALES
DE SEG. SOCIAL

100% REINTEGRO
CONTR. DE OBRA SOC.
Y RIESGO DE TRABAJO

100% EXENCIÓN
TASA ESTADÍSTICA,
IMP. SERV. BÁSICOS,
IMP. PROV Y MUN.

+BENEFICIOS EN www.zflapampa.com.ar

RADIADORES SANTA ROSA

Reparación de radiadores de todas las máquinas agrícolas

Trabajos garantizados por 1 año.

Av. Circunvalación este 1266
Tel: (02954) 427-105 / S. Rosa

B&M

MECÁNICA INTEGRAL DEL AUTOMOTOR

DIAGNÓSTICO, REPARACIÓN Y MANTENIMIENTO EN GENERAL DE TODAS LAS MARCAS

Especialidad: CITROËN PEUGEOT

Tita Merello
esq. S. Alvarez,
a metros de Rotonda Sur.

2954 - 15525477
2954 - 15317540

"Día de la Industria 2020"

Misiones MADERAS

NUESTROS HORARIOS DE ATENCIÓN:
LUNES A VIERNES DE 08:00 A 16:30 HS.
SÁBADOS DE 8:00 A 13:00 HS.

"Día de la Industria 2020"

AGRO BULON
FABRICA DE BULONES Y ARTICULOS RURALES

Una empresa metalúrgica proveedora de insumos para la fabricación de tranqueras, bretes, cargadores y demás artículos rurales.

Viscardi s/n / Parque Industrial
Telefax: (02302) 425490 • Gral. Pico
contacto@agrobulon.com.com
www.agrobulon.com.ar

La ANSES gestionó más de 90.000 jubilaciones desde el 20 de marzo



Fernanda Raverta, titular de la ANSES.

A partir del Aislamiento Social, Preventivo y Obligatorio (ASPO) por el Covid-19, decretado el pasado 20 de marzo, la ANSES gestionó 90.952 jubilaciones. De ese total, 41.702 beneficios de este tipo fueron iniciados y 49.250 otorgados, lo que significa que en la Argentina hay casi 50.000 jubilados nuevos. En este sentido, cabe recordar que el trámite de jubilación puede iniciarse desde la web de la ANSES, www.anses.gov.ar, a través de la modalidad Atención Vir-

tual. Asimismo, cumpliendo con el protocolo sanitario, el organismo cuenta hoy con 357 sedes abiertas en todo el país que atienden con un sistema de turnos programados y están equipadas con mamparas y termómetros. En el caso de que una persona necesite un turno para tramitar su jubilación en una oficina, deberá solicitarlo también en la página web, sección Accesos rápidos, opción Turnos, o bien, comunicándose al 130, gratuito desde líneas fijas.

DE LUNES A DOMINGOS

El Gobierno restableció las temporadas de caza y pesca 2020



Para posibilitar estas actividades se habilitó la circulación de personas entre localidades de lunes a domingos sin restricción horaria. Las medidas de excepción alcanzan sólo a los habitantes residentes en la Provincia de La Pampa.

A través del Decreto 2048/20 refrendado por el gobernador Sergio Ziliotto y los ministros, se restableció en todo el territorio de la provincia de La Pampa la caza deportiva para el año 2020. La medida comprende las modalidades de caza deportiva en sus modalidades mayor, menor y con jauría.

También quedó habilitada en todo el territorio pampeano la práctica de pesca deportiva, conforme los requisitos y condiciones establecidos en la Disposición N° 029/20 de la Secretaría de Asuntos Agrarios.

Para facilitar el desarrollo tanto de la caza como de la pesca, se habilitó en todo el territorio provincial la circulación de las personas entre localidades de lunes

a domingos sin restricción horaria, a los fines específicos del desarrollo de dichas actividades.

Las personas comprendidas en estas nuevas habilitaciones, a efectos de su circulación, deberán contar con el correspondiente Permiso de Caza o de Pesca, conforme lo regulado por Disposición N° 425/19 y N° 029/20 de la Subsecretaría de Asuntos Agrarios.

La posibilidad de incluir estas nuevas actividades a las ya exceptuadas fue posible en virtud de la actual situación epidemiológica y sanitaria que ha permitido ir transitando progresivamente la "nueva normalidad" impuesta por la pandemia.

Para el desarrollo de actividades de caza o pesca se deberá cumplir con los protocolos sanitarios-epidemiológicos elaborados para evitar la propagación del virus COVID-19 y seguir privilegiando, como se ha hecho hasta el momento, la salud y la vida de todos los pampeanos.

SE CONMEMORA EL 30 DE AGOSTO

Día de la Policía de La Pampa



VIENE DE TAPA

Como decimos en tapa, fue Don Pedro Real -una calle de Santa Rosa hoy lleva su nombre-, quien asumió como primer Jefe de Policía el día 2 de abril de 1886, fecha que se tomó inicialmente como aniversario de la Institución. Posteriormente, en 1940, por resolución gubernativa 263/40 se adoptó el 30 de agosto, por ser el día de Santa Rosa de Lima, patrona de la ciudad capital y de la Diócesis pampeana. Esta fecha fue ratificada nuevamente en 1984, por el entonces Gobernador, Dr. Rubén Hugo Marín.

Héctor Osvaldo Lara

El día 4 de mayo de 1953, el Territorio logró ser reconocido como provincia "Eva Perón", y la Policía de La Pampa pasó a depender del Poder Ejecutivo Provincial. Fue designado primer Jefe de Policía en esta nueva etapa institucional el Señor Héctor Arturo Doyhenard.

En la actualidad, la Fuerza es comandada por el Comisario General (R) Héctor Osvaldo Lara.

Ardua tarea

En el actual contexto de la pandemia, la actividad profesional que es calificada como esencial, cumple una ardua tarea que ha tenido un impacto muy particular en los cuerpos policiales, ya que junto con los bomberos y otras unidades de rescate, están en la primera línea de respuesta, atendiendo las emergencias y nuevas funciones derivadas de la crisis sanitaria, mientras continúan con todas las responsabilidades de mantenimiento de la seguridad pública.

Estas nuevas funciones en la primera línea de respuesta del COVID-19 han convertido a la Policía en un colectivo de alto riesgo, situación que desde la Comunidad debemos valorar, colaborando con respeto para favorecer la tarea de quienes nos cuidan.

CUIDADO DEL PIE DIABÉTICO!
Prevención y atención primaria.

NEO
Ortopedia

AV. EDISON 994 (esq. Civit) ☎ 2954-517744
Tel: 02954 - 454654 / S. Rosa - 📍 - www.ortopedianeo.com

Dr. WALTER VISÑUK
MEDICO FISIATRA
ESPECIALISTA EN MEDICINA FISICA Y REHABILITACION

CIMFYR
CENTRO INTEGRAL DE MEDICINA FISICA Y REHABILITACION

J. B. Justo 278 - Santa Rosa - info@cimfyr.com.ar
Tel (02954) 388433 - Cel: (2954) 337710

14^a Guíaplano ACTUALIZADA

Los turnos son desde las 8:30 del día indicado hasta las 8:30hs. del día siguiente

Guía de búsqueda de calles con barrios y alturas.

Búsqueda ampliada de Casas de Barrio por N°

CON PLANO DESPLEGABLE COLOR 0,70x1m DE SANTA ROSA

\$800

Consígala en su proveedor habitual o en nuestra oficina de Santa Rosa en Independencia 195. Atención al Consumidor: (02954) 387800

FARMACIAS DE TURNO EN SANTA ROSA	
LUNES 31/08	AUSTRAL - Ameghino y Valera.....415100 CAZAUX - Garibaldi 498.....415600 MAYRA - Raúl B. Díaz 364.....429667 PASTEUR - Escalante y Pico.....410110 SAN DAMIAN - Spinetto 574.....421216 WALL MAPU - R. S. Peña 915.....425211
VIERNES 28/08	DON BOSCO - Coronel Gil 15.....423101 FOLLMER - Argentino Valle 672.....417617 LA CLINICA - San Martín 437.....438734 VITALFARMA - Ameghino 713.....410500
MARTES 01/09	AMERICANA - L. de la Torre 418.....410017 BECK - Av. San Martín Oeste 592.....416146 EL MATE - Mexico 698.....418081 GUGLIARA - San Luis 397.....438643 VILLA ALONSO - Belgrano (N) 317.....417001
SABADO 29/08	COSTABEL - Uruguay 350.....425273 DEMARIA - Av. Belgrano (N) 672.....427297 PALASCIANO - Yrigoyen y Moreno.....416400 PIO XII - Ameghino y Pio XII.....427400 WEIGEL - Cavello 306.....415651
MIERCOLES 02/09	ALSINA - Alsina 351.....414546 DAVIT - Telén y San Luis.....418833 FARMATOP - Av. A. Palacios 1213.....414141 NORTE - Escalante 52.....386860 VAZQUEZ - Schmidt 1501.....417138
DOMINGO 30/08	ESPAÑA S.C.S. - Gil y España.....425169 LIBERTAD - Unanue 514.....431903 LUTILSKY - Luro e Yrigoyen.....410381 SANTA CECILIA - Spinetto 897.....414444 VIAL - Gentili 846.....413300
JUEVES 03/09	FARMACIA BREIT - L. Rosas 1593.....830300 LOS ALAMOS - Raúl B. Díaz 1367.....418884 RIO - Av. Luro 2446.....455729 SANTA MARTIN S.C.S. - San Martín 499.....453725 URUGUAY - Cervantes 516.....414303

Reflexología Digitopuntura

Jorge Antonio Gómez

TURNOS: Tel: (02954) 411383 o Cel: (02954) 331766 de 16 a 19 hs.
Atención: lu. a vie. 9 a 12 y 16 a 20 hs.

Independencia 573 - S. Rosa

Presente en el Día de la Policía de La Pampa

CONTINENTAL
REPUESTOS & RODAMIENTOS

LA LINEA COMPLETA DE LUBRICANTES

Av. Luro 1265 - Tel: (02954) 414702
Telefax: (02954) 424023/424701
Santa Rosa, La Pampa - continentalrepuestos@cpenet.com.ar

Maria Martinez
Colegiada SIHC-ESP-2020-1619

HIPNOTERAPEUTA
Hipnosis Clínica

Allan Kardec 896 - S. Rosa
WhatsApp: 2954 625929
@mariamartinezhipnoterapeuta

fate GOMERÍA ALTAMIRANO

Nuestro saludo al recordarse el 30 de agosto Día de la Policía de La Pampa

PROVINCIA DE LA PAMPA - BUENOS AIRES - CORDOBA
Av. Luro 1554 - Tel: (02954) 421337 - Cel: (02954) 15642681 - Santa Rosa

Autopartes Human

AUTOPARTES TODAS LAS MARCAS
Venta y colocación parabrisas

Saludos a la Policía de La Pampa en su día y agradecemos por confiar en nuestra empresa.

En Toay: Av. 13 de Caballería Este 1420 - Tel: (02954) 835757
En Santa Rosa: Av. Spinetto 1555 - Tel: (02954) 704343 y Cel: (2954) 15587733 - autopartesjuliohuman@cpenet.com.ar - autoparteshuman@gmail.com