

**Pizza ALLEGRE**  
Te va a Gustar:)

**ENVIOS A DOMICILIO**  
**45 82 02**  
EDISON 1045 / SANTA ROSA



# REGION®

Un puente de comunicación - 30º año de circulación

Del 7 al 13 de agosto de 2020 - Nº 1.412 - INPI 1983083 - Redacción: Independencia 195 - (02954) 387800 - (2954 15) 317541  
Santa Rosa - La Pampa - info@region.com.ar - www.region.com.ar - Director Propietario: Gerardo Yanés

**Pizza ALLEGRE**  
Te va a Gustar:)

**ENVIOS A DOMICILIO**  
**45 66 13**  
EDISON 1045 / SANTA ROSA

## Alberto Fernández relanzó el ProCreAr

### Estarían mal medidos límites pampeanos en la zona Oeste



El diputado Matias Traba (MID) del bloque Propuesta Federal viajó al extremo Sur/Oeste de la Provincia con el objeto de conocer el lugar y relevar las condiciones del amojonamiento que pudiera observar, donde existiría una diferencia de delimitación en la medición, como fuera detectado por el Ingeniero Cobos en el año 1904...

El Presidente Alberto Fernández (foto) anunció el relanzamiento del plan para construcción, refacción y ampliación de viviendas conocido como ProCreAr, que llevó adelante en su momento la actual Vicepresidenta Cristina Kirchner.



**300 mil créditos**  
Según informó Alberto Fernández en la presentación que se hizo de manera remota desde Olivos, el relanzamiento del ProCreAr prevé el otorgamiento de 300 mil créditos para la construcción, refacción y ampliación de viviendas y se realizarán 44

mil nuevas unidades. Se calcula que el Plan va a generar aproximadamente 218 mil puestos de trabajo directos y 84 mil indirectos.

**Una deuda...**  
"El ProCreAr es una deuda que empezamos a pagar hoy -*enfatizó el Presidente*-. Dijimos que íbamos a volver mejores y lo estamos haciendo. Es un formidable símbolo de lo que la Argentina tiene que hacer. Hoy, más que nunca todos unidos. Hay una pandemia que no hay que olvidar. No me agradezcan a mí, sino que la Argentina se está poniendo de pie"...

### Relevamiento y monitoreo en yacimientos de 25 de Mayo



Realizaron en Julio un relevamiento y monitoreo de instalaciones de producción dentro de los yacimientos en la zona de 25 de Mayo. El gobierno provincial determinó 160 instalaciones que se encuentran dentro de la línea provisoria de riesgo hídrico, las cuales son consideradas de muy alta sensibilidad...

## Día del Ingeniero Agrónomo

## 100 Años del Club Cultural Argentino

### Impuestos para 2021



Provincia difirió pago de impuestos para 2021 sin interés y en cuotas. La decisión beneficia a 6.151 contribuyentes de Catriló, Pico, Macachín, Santa Rosa y Toay...



Con motivo de evocarse el 6 de agosto el día del Ingeniero Agrónomo, entrevistamos a Ricardo Re, presidente del Colegio de Ingenieros Agrónomos de La Pampa, quién ante la requisitoria se manifestó respecto del cum-

plimiento de los objetivos que rige su Carta Estatutaria en cuanto al cumplimiento de la Ley que dio origen a la creación del Colegio, describiendo puntualmente las diversas ramas de la agronomía...



El "Cultu" de General Pico arribó el 1 de agosto a los 100 años de su fundación, hablar del Club Argentino es referirse al barrio Pacífico, al barrio de los Turcos, es describir una rica historia afirmada en el deporte, en lo social, una existencia reconocida del ámbito deportivo con gran incidencia en lo local, provincial y nacional.

La institución albiazul asume como tantos otros clubes en este nuevo tiempo de pandemia mundial, un gran desafío, seguir siendo y reforzando ser el sostén de un semillero joven que se acerca al Club para la práctica de variadas disciplinas deportivas que enaltecen al Club Argentino en su faz social y comunitaria...

### Nueva Tracker 2020



La nueva SUV de Chevrolet ya está en los concesionarios para que los clientes puedan conocerla y también personalizarla a su gusto, ya que ofrece 11 packs distintos y más de 30 accesorios para aquellos usuarios que quieren customizarla...

**POLLERIA La Vela**

Horarios de 8:00 a 13:30 hs y de 17:00 a 20:00 y pueden hacer pedidos al cel 2954 811379 y el cliente lo pasan a buscar agilizando la atención

**R. DIAZ 443 - SANTA ROSA**

• Cereales • Copetín • Repostería  
• Frutas secas • Condimentos  
• Quesos • Productos para celíacos y diabéticos

**La Gauchita Especias**

El mundo de lo natural

Venta por mayor y menor

Tel: (02954) 41-41-99 / Yrigoyen 354

Saludamos a directivos, a todos los socios y simpatizantes que con su apoyo y aporte han permitido recorrer estos 100 años desde la fundación...



Todos somos una pequeña parte de esta gran historia...

# DOMENECH S.R.L.



Reparación de:  
CAJAS - DIFERENCIALES - EMBRAGUES  
TREN DELANTERO - ELÁSTICOS  
VENTAS DE CAJAS Y DIFERENCIALES  
DE RECAMBIO / Direcciones Hidráulicas



Calle 13 Nº1862  
Tel: (02302) 333138  
General Pico - La Pampa  
mecanicadomenech@hotmail.com

## Cobertura de ANSES durante el embarazo

A través de la Asignación por Embarazo para Protección Social y la Asignación Familiar por Prenatal, la ANSES acompaña a las familias con un pago mensual que se realiza, en el caso de la Asignación por Embarazo, desde las 12 semanas de gestación y hasta el nacimiento; para la Asignación Familiar por Prenatal, a partir del inicio del embarazo y hasta el nacimiento.

La Asignación por Embarazo la perciben mujeres desocupadas, trabajadoras informales con ingresos iguales o inferiores al Salario Mínimo, Vital y Móvil (SMVM), Monotributistas sociales, trabajadoras de servicio doméstico registradas y las que se encuentren inscriptas en alguno de los programas Hacemos Futuro (Argentina Trabaja y Ellas Hacen), Manos a la Obra o Programas del Ministerio de Trabajo, siempre que su cónyuge o conviviente se encuentre bajo la misma situación. En tanto, la Asignación Familiar por Prenatal es para trabajadores en relación de dependencia, Monotributistas (entre categorías A y H), titulares de la Prestación por Desempleo, quienes se encuentren cobrando por una Aseguradora de Riesgos del Trabajo (ART) o beneficiarios de la Pensión Honorífica de Veteranos de Guerra del Atlántico Sur.

Según el caso, se podrá acceder al pago completo de una de estas dos asignaciones antes mencionadas presentando ante la ANSES

el Formulario PS 2.67, Solicitud Asignación por Embarazo para Protección Social (Embarazo), o bien, el Formulario PS 2.55, DDJJ Novedades Unificadas SUAF (Prenatal). Para ambas prestaciones, el rubro de los datos médicos puede ser reemplazado por el certificado médico donde conste nombre, apellido y DNI de la embarazada, fecha probable de parto y tiempo de gestación, fecha de emisión con nombre, apellido y sello del médico o Licenciada/o en Obstetricia.

Para percibir la Asignación por Embarazo la documentación debe ser presentada desde la semana 12 de gestación y con anterioridad al nacimiento o interrupción del embarazo. Para la Asignación Familiar por Prenatal, la documentación debe presentarse entre el tercer y sexto mes cumplido de gestación, ya que si se realiza con posterioridad solo se cobrarán los meses que resten, y si se presenta después de producido el nacimiento no corresponderá percibir ningún mes.

Es importante tener en cuenta que, si el cobro lo solicita la pareja de la mujer embarazada, deberá acreditar la relación presentando también el acta de matrimonio, unión civil o certificado de convivencia.

Durante el Aislamiento Social, Preventivo y Obligatorio (ASPO), ambos trámites pueden llevarse a cabo mediante la modalidad de Atención Virtual en [www.anses.gob.ar](http://www.anses.gob.ar)

## EN BASE A UN TRABAJO CONJUNTO Relevamiento y monitoreo en yacimientos de 25 de Mayo



La Secretaría de Energía y Minería a través de la Subsecretaría de Hidrocarburos y Minería realizó un relevamiento y monitoreo de instalaciones de producción dentro de los yacimientos en la zona de 25 de Mayo.

En conjunto la Dirección de Minería e Inspecciones dependiente de la Subsecretaría de Hidrocarburos y Minería, con la Subsecretaría de Ambiente, Pampetrol, la Comisión Técnica Fiscalizadora de COIRCO y referentes de las empresas operadoras realizaron este trabajo que forma parte de las acciones que marca el Protocolo de Monitoreo Preventivo y de Contingencia que regula la actividad.

"El protocolo con el que trabajamos resulta una herramienta predictiva, de prevención y de acción que nos permite adelantarnos a toda situación crítica que pueda atravesar la operación en los yacimientos. En este mes realizamos los monitoreos establecidos, sobre los pozos que se encuentran dentro

la línea provisoria de riesgo hídrico como más alejados, haciendo hincapié en el estado general, las condiciones de seguridad e higiene y ambientales", aseveró Cristian Buss, Director de Minería e Inspecciones.

El gobierno provincial actualmente determinó 160 instalaciones que se encuentran dentro de esta línea provisoria de riesgo hídrico, las cuales son consideradas de muy alta sensibilidad. "En esta oportunidad nos encontramos con una situación climática extrema, con lluvia y nevada que nos permitió analizar cómo funcionan los sistemas en condiciones adversas y evaluar si es necesario diseñar modificaciones y sumar herramientas preventivas", destacó Buss. Cabe destacar que tanto las tareas de monitoreo, mantenimiento y control se han realizado de manera normal durante este periodo de pandemia, cumpliendo con el protocolo epidemiológico definido por la Secretaría de Energía y Minería.

## TRABA PRESENTÓ PROYECTO Estarían mal medidos límites pampeanos en la zona Oeste



El diputado Matias Traba -foto- (MID) del bloque Propuesta Federal viajó al extremo Sur/Oeste de la Provincia con el objeto de conocer el lugar y relevar las condiciones del amojonamiento que pudiera observar.

La travesía partió del paraje limítrofe conocido como "Agua del Piche" pasando antes por la localidad de Gobernador Ayala llegando al punto cuatrifinio que demarca el límite de las cuatro provincias (La Pampa, Neuquén, Río Negro y Mendoza) situado en las bardas del Río Colorado.

Se lograron relevar los mojones existentes en el lugar, de hierro enclavados en una base de hormigón y se tomó la ubicación a través del sistema de posicionamiento global de cada uno de los mismos.

La inquietud del legislador nace por cuanto existiría una diferencia de delimitación en la medición, como fuera detectado por el Ingeniero Cobos en el año 1904 con relación a la efectuada en 1881, que fuera utilizada para demarcar el límite vi-

gente en la actualidad, de cuyos tres tramos dos no se encuentran validados por el Instituto Geográfico Nacional.

Dicha diferencia importa en términos territoriales una pérdida para la Provincia de gran cantidad de hectáreas situadas en una franja rica en yacimientos minerales y en la que se constata la profusa ubicación de pozos de extracción de petróleo, como así también de manantiales y un área paisajística única.

Con motivo de la situación descrita el legislador presentó un proyecto de resolución por el cual le requiere al Poder Ejecutivo Provincial que informe la existencia y estado de los reclamos referentes a dicho límite.

### Meridiano X

Estamos hablando de la pérdida de 200 mil hectáreas (actualmente a favor de Mendoza), una porción de tierras que cuentan con cientos de pozos petroleros, varios manantiales, costa sobre el río Colorado y sectores con potencial minero, que deberían estar bajo la jurisdicción provincial de La Pampa.





### ESCUELA DE INGLÉS

#### Clases Online

Consultas  
☎ 418618  
☎ 2954 - 673499

SAINTMARYSLP@GMAIL.COM • ST. MARY'S SCHOOL OF ENGLISH



**¿Qué es Nutrin?**  
Una Asociación Civil sin fines de lucro cuyos objetivos son:

- Prevenir y abordar la problemática social que origina la extrema pobreza y su consecuencia directa: la desnutrición.
- Promover el desarrollo integral de los niños de 0 a 5 años.
- Capacitar a las madres, o quien cumpla la función, responsables del desarrollo de sus hijos.
- Ser el sustento económico, legal, administrativo y contable del Centro CONIN Santa Rosa.

**¿Qué es CONIN?**  
CONIN (Cooperadora para la Nutrición Infantil) fue creada en Mendoza en 1993 por el Dr. Abel Albino. Lleva 25 años de trabajo en el país y en el mundo con más de 100 centros franquiciados en el país y en el mundo.

**CONIN Santa Rosa desarrolla sus actividades desde Junio de 2011** en Errecalde y Francia. Villa Germinal, Santa Rosa.

El Centro de Prevención de la Desnutrición Infantil y Promoción Humana atiende mensualmente, un promedio de 35 niño/as, entre 45 días y 4 años, y sus madres o responsable. Se entregan, anualmente, 800 kilos de leche entera en polvo, y más de 700 bolsones de alimentos. Tu ayuda mensual es indispensable.

No es una colaboración más, son cientos de niños desnutridos menos.

E-mail: [socios.coninsantarosa@gmail.com](mailto:socios.coninsantarosa@gmail.com)

# 14<sup>a</sup> Guíaplano

## ACTUALIZADA

**NUEVA 2020**  
(Tarj. Débito y Crédito)

**\$800**

- Planos sectorizados con coordenadas de S. Rosa, Toay y Zona de Quintas.

Guía de búsqueda de calles con barrios y alturas.

Búsqueda ampliada de Casas de Barrio por N°

**CON PLANO DESPLEGABLE COLOR 0,70x1m DE SANTA ROSA**

Consíglala en su proveedor habitual o en nuestra oficina de Santa Rosa en Independencia 195. Atención al Consumidor: (02954) 387800



### 20° aniversario



- eCommerce
- Desarrollo de sitios Web
- PWA / Web Apps
- Software Adobe
- Acrobat Pro DC
- Fotografía para sitios Web

02954 83-4021

[info@digisapiens.com](mailto:info@digisapiens.com)

[www.DigiSapiens.com](http://www.DigiSapiens.com)

EN EL MARCO DEL COVID-19

## Difieren pago de impuestos sin interés y en cuotas

CONVENIO CON NACIÓN:

## La Pampa avanza firme en el proceso de "despapelización"



Por efectos del Covid-19, la Provincia decidió diferir el pago de impuestos para 2021 sin interés y en cuotas. La decisión beneficia a 6.151 contribuyentes de Cafriló, General Pico, Macachín, Santa Rosa y Toay.

En línea con lo anticipado por el gobernador, Sergio Ziliotto el Gobierno provincial comenzó a aplicar medidas para reducir los efectos del aislamiento que provocó el brote de contagios de COVID-19 en varias localidades pampeanas que ingresaron a Fase 1.

Se trata del diferimiento de los vencimientos de los impuestos provinciales que operan durante el presente mes de agosto, o sea sobre los Ingresos Brutos y a los Vehículos, correspondientes a los sectores económicos que debieron suspender su actividad días atrás.

### Detalles de la medida

Los contribuyentes obligados directos del impuesto sobre los Ingresos Brutos

con domicilio fiscal en las localidades citadas gozarán de un crédito fiscal equivalente al saldo a pagar resultante de las declaraciones juradas cuyo vencimiento opere en el mes de agosto de 2020, cuyas ventas corresponden al mes de junio.

El crédito fiscal otorgado actuará como un préstamo a tasa cero que deberá ser reintegrado por los contribuyentes alcanzados en doce cuotas mensuales durante el año fiscal 2021.

Por otra parte, las personas que al 31 de diciembre de 2019 desarrollaban alguna de las actividades alcanzadas por el beneficio anterior también tendrán la posibilidad de abonar sin intereses la cuota del impuesto a los Vehículos que originalmente vencía en el mes de agosto de 2020 hasta el día 7 de enero de 2021, en la medida en que tengan sus declaraciones juradas al día. En este caso se beneficia a 5.420 contribuyentes, del total alcanzado por ambas medidas.

Luego de un proceso íntegramente digital en el marco del Aislamiento Social, Preventivo y Obligatorio (ASPO), se firmó el acuerdo que permitirá al Gobierno nacional asistir a la Provincia en la incorporación de la tecnología necesaria para la despapelización de los procesos administrativos del Poder Ejecutivo Provincial.

La secretaria de Innovación Pública de la Jefatura de Gabinete de Ministros, Micaela Sánchez Malcolm, y el gobernador, Sergio Ziliotto, firmaron un acuerdo marco de cooperación que permitirá la asistencia desde el Gobierno nacional a la Provincia para la incorporación de la tecnología necesaria en la "despapelización" de los procesos administrativos.

La asistencia de la Secretaría se realizará a través de la Subsecretaría de Innovación Administrativa e incluye todo lo relativo al proceso de implementación del sistema, capacitación y gestión del cambio y la incorporación de procesos con firma digital en todas sus etapas de gestión. Liliana del Carmen Sierra, subsecretaria de Modernización dependiente del Ministerio de Conectividad y Modernización de la provincia de La Pampa, a cargo de Antonio Curciarello, especificó al respecto que el

acuerdo "tendrá convenios específicos y actas operativas a través de los cuales se irán implementando concretamente los pasos que implica el convenio. Dentro de los desafíos que nos planteó el gobernador Sergio Ziliotto cuando iniciamos la gestión, estuvo el de lograr esta despapelización de la administración y digitalizar los procedimientos administrativos". Comentó que en el mes de enero tomaron contacto con las autoridades nacionales y se planteó la necesidad de asistencia y capacitación.

"En este proceso ocurrió la pandemia, por lo cual las conversaciones continuaron de manera digital. Tenemos encuentros periódicos con la gente de Nación y con el propio equipo del Ministerio de la Provincia. A través de videoconferencias nos vamos capacitando y viendo cómo implementar esta nueva plataforma dentro del Gobierno de La Pampa". La idea es lograr la celeridad y la accesibilidad de los procedimientos administrativos, "e indudablemente la situación por la cual estamos atravesando ha demostrado la necesidad de que la mayor cantidad de trámites puedan realizarse de manera digital". El acuerdo prevé un plazo estimado de 12 meses para la implementación.

**Le strade** RENT A CAR  
 www.lestraderentacar.com  
 L. de la Torre 96 1er Piso - Of. 1 / Santa Rosa, L. P.  
 lestraderentacar@gmail.com / lestraderentacar  
 Tel: (02954) 414600 - Cel: (2954) 15-667796

**herrajes Gallo**  
 Mansilla 145 - Tel: (02954) 457700 - S. Rosa

**Alberto Enrietti**  
 ARQUITECTO  
 edison 857  
 enrietti@speedy.com.ar  
 cel. (02954) 15-596052  
 Telefax: (02954) 450101

**Richter Mario**  
 INDUSTRIA ADHERIDA  
**COMPRE PAMPEANO**  
 MINISTERIO DE LA PRODUCCIÓN  
 CARPINTERÍA EN GENERAL  
 Cel: 2954 685728 - SANTIAGO ÁLVAREZ 1.756 - S. ROSA

**MAPA CARRETERO DE LA PAMPA**  
 16ta Actualización **NUEVO**  
 • Rutas y Distancias • Índice de localidades  
 • Estaciones de GNC • Sitios Turísticos  
 • Campings • Corredor Bioceánico  
 • Casa de Piedra • Ruta de la Cría  
 Consíglalo en empresas auspiciantes, oficinas de turismo y en nuestra Redacción: Independencia 195, Santa Rosa o por tel: (02954) 387800

**EL PROGRESO SEGUROS S.A.**  
 Avellaneda 54 / Telefax: 43-3341  
 elprogresosantarosa@cpenet.com.ar  
 N° de inscripción de SSN El Progreso 0716  
 Atención al asegurado 08006668400  
 Organismo de control argentina.gob.ar/ssn  
 SSN SUPERINTENDENCIA DE SEGUROS DE LA NACIÓN

**Martín & Martínez**  
 Estudio Contable e Impositivo  
 C.P.N. Ariel D. Martínez  
 C.P.N. Daniel O. Martín  
**Trámites Jubilatorios**  
 Urquiza 656 - S. Rosa  
 Tel: (02954) 41-9075  
 martinmartinez@cpenet.com.ar

**SEMILLERIA Los Amigos**  
 AHORA TAMBIEN:  
 • Venta de alimento balanceado para perros y gatos  
 • Pájaros • Jaulas • Peces  
 • Accesorios para mascotas  
 2954 47-4344  
 Tel: 702600 429797  
 Av. Edison 1062 / Santa Rosa / semillerialosamigos@hotmail.com.ar

**B&M**  
 MECANICA INTEGRAL DEL AUTOMOTOR  
 DIAGNÓSTICO, REPARACIÓN Y MANTENIMIENTO EN GENERAL DE TODAS LAS MARCAS  
 Especialidad: CITROËN / PEUGEOT  
 • Diagnóstico Computarizado  
 • Inyección electrónica • Correas de distribución  
 • Cajas de Velocidades • Amortiguadores  
 • Embragues • Frenos • A/A  
 2954 - 15317540  
 2954 - 15525477

**CORONAVIRUS COVID-19**

**Cuidados:**

- Lavarse las manos con jabón regularmente.
- Estornudar o toser en el pliegue del codo.
- No llevarse las manos a los ojos y a la nariz.
- Desinfectar los objetos que se usan con frecuencia.
- Ventilar los ambientes.

Si tenés síntomas y antecedentes de viaje a zonas de circulación viral comunicate al:

**0800-333-1135**  
 2954-619130 2954-604986 2302-531304

Ministerio de Salud | GOBIERNO DE LA PAMPA

## Encuesta para tiradores estudiantiles

La Federación Argentina de Tiro solicitó a las instituciones de Tiro afiliadas en el país, que en el marco del acuerdo entre la FAT y la FeDUA donde se intenta promover el programa **dobles carreras**, que los **entrenadores** de los distintos niveles y a las **instituciones de tiro** pidan a los **tiradores** que estén cursando o vayan a cursar próximamente estudios universitarios o de nivel superior, completar la **encuesta del programa dobles carreras**. El Programa aplica a deportistas de todos los niveles competitivos y disciplinas deportivas.

Este Programa tiene por objeto articular las carreras académicas y deportivas y está alineado a programas

internacionales de la FISU (Federación Internacional del Deporte Universitario) y de distintos países. La FAT y la FeDUA mantienen un acuerdo de cooperación en tal sentido y la encuesta responde a objetivos en común de las dos Federaciones.

La encuesta es un sencillo formulario web que se completa en muy poco tiempo. Ver en:

<https://docs.google.com/forms/d/e/1FAIpQLSd5gBbUi2aESDI2mrt1i3Bs8iNcYupgkilFayPo2rbejZgtZw/viewform>

Sobre el Programa "Doble Carrera":

<http://feduargentina.com.ar/doble-carrera/>

ESTABLECIMIENTOS EN FASE 1:

## La web "Encontrá Santa Rosa" superó las 190 mil visitas



Ante la imposibilidad de apertura de locales comerciales de diferentes rubros económicos, la Municipalidad de Santa Rosa recuerda la posibilidad de incorporarse a la página [www.encontrasantarosa.gov.ar](http://www.encontrasantarosa.gov.ar) que se encuentra activa desde el 20 de abril y constituye una herramienta ágil y dinámica para efectuar transacciones, cuyo éxito se refleja en las 190.043 visitas que ha recibido desde cuando se habilitó.

### Carmina Besga

La secretaria de Desarrollo Económico municipal, Carmina Besga, explicó al respecto que la finalidad es doble: "por un lado, permite acompañar en el desarrollo tecnológico de manera gratuita a los comerciantes locales y por otro lado, darle seguridad a los consumidores en sus transacciones", indicó.

De esta iniciativa pueden participar todos los rubros comerciales. Y cuenta también con una galería de emprendedores, artesanos, manuales y prestadores de servicio, entre otros. "El municipio bonifica el 100% de los costos de las transacciones a todos los monotributistas, cooperativos y productores pequeños, acompañando a especialmente a este sector", aseguró la secretaria.

Actualmente en la plataforma hay registrados 2.000

locales comerciales y desde sus inicios, en el mes de abril, se recibieron más de 190 mil visitas, "ha ido creciendo rápidamente, incluso en el último tiempo se han ido sumando de a 4 comercios por día, ha sido toda una innovación en el área donde incluso se pueden ver los productos contemplados en el programa "Precio Justo", también implementado desde el municipio", resaltó la secretaria.

El objetivo fundamental es que esta plataforma continúe su desarrollo a lo largo del tiempo y quede instalada en la ciudad más allá de la situación actual de pandemia, gestionando así un nuevo tipo de Estado.

### Fase 1

En relación a como está funcionando la Secretaría en este regreso a la Fase 1, actualmente se encuentra una guardia en la Dirección de Comercio y Servicio donde solo se están atendiendo vía online las necesidades de aquellos comercios esenciales para trabajar en pandemia.

Además el cuerpo de inspectores de Bromatología y Nocturnidad está trabajando con total normalidad siguiendo los protocolos pertinentes y finalmente la tramitación de créditos también está activa con guardias mínimas.

100 AÑOS DEL CLUB ATLÉTICO

## "Todos somos una pequeña parte"

VIENE DE TAPA

En este contexto destacado para Argentino, entrevistamos a Dante García, presidente del Club, quien dijo a REGION: "estamos transcurriendo un momento raro y difícil, no solamente como institución sino como sociedad. Atravesando un aniversario fuera de lo esperado, totalmente inimaginable, pero en la medida de las posibilidades hemos tratado de trabajar a lo largo de la gestión con la Comisión Directiva en el crecimiento institucional se ve reflejado en obras que es uno de los grandes objetivos que tenemos como institución. Creemos que un ladrillo puesto en el club queda para siempre, y esa es la mejor inversión que podemos hacer."

### Obras y mejoras

Siempre que la cuestión económica lo permite se va trabajando a diario en cuestiones de mantenimiento de todo el club. Estamos cumpliendo 100 años y hay cosas que pasan a tener mal estado por el paso del tiempo y demás, y eso está constantemente trabajándose para la mejora. Gracias a Dios se pueden contar varias, en ésta, mi tercer gestión como presidente del club, tenemos en un 50% la iluminación del "Volcán", el salón de usos múltiples se reacomodó, tenemos en una primer etapa un nuevo ingreso y los vestuarios de básquet, ahora esperemos que esta pandemia permita culminar en lo que queda del año con esa obra, donde lo único que nos falta es poner el cielorraso, piso y artefactos de baño para ya quede finalizado los vestuarios de básquet. Se ha mejorado por completo la cancha de bochas y todo su entorno; en "El Chañar" (predio donde se practica fútbol) se han hecho todas las instalaciones subterráneas de iluminación con todo lo que eso implica porque es algo que no se ve, pero es un gasto muy grande, se han comprado containers para



oficinas y vestuarios para el mismo predio", detalló Dante García.

### Barrio Pacífico

"Yo creo que decir barrio Pacífico, es decir Cultural Argentino, o decir Cultural Argentino es decir barrio Pacífico, es como que van de la mano, tiene un significado mutuo más que importante, toda la gente del barrio Pacífico se siente identificada con el club, y la verdad que eso para nosotros también es muy elemental porque siempre contar con la barriada para nosotros que tomamos la responsabilidad de administrar un club, de proyectarlo, de estar en la conducción siempre es primordial el acompañamiento de la gente y la barriada del barrio Pacífico nunca falta a la hora de ponerse a trabajar, a lo hora de pensar en mejoras para el club, muy agradecido también con esa gente, con ese público", elogió Dante García.

### Fundamental lo social

"Para nosotros la cuestión social, la cuestión de integración es fundamental, el club más allá que se desarrolla a través de un

**Almacén DE RAMOS GENERALES**

Seguimos teniendo todo lo de siempre y más, pero ahora anexamos nuestro Almacén de Ramos Generales donde podrá encontrar artículos de decoración y regalos

**NEXUS**

Cerrajería - Accesorios  
ABIERTO TAMBIÉN SABADO A LA TARDE  
Andrada 38 - Santa Rosa - Tel: (02954) 45-4544

NUEVO CEL: 15514982

HERRAJES

**TALLER MECANICO DIESEL MEDINA**

SERVICIO ESPECIALIZADO

MWM INTERNATIONAL MOTORES AGENTE OFICIAL

TOYOTA UIGIA

Constituyentes 2452 / Tel: (02954) 43-9050

Santa Rosa (L. P.) / e-mail: tallermedina@cpenet.com.ar

**Repuestos y Servicios El Porteño**

CALIDAD Y ATENCION

- Envío de repuestos a toda la Provincia
- Entrega Inmediata

Garibaldi 25 - Santa Rosa  
Telefax: (02954) 42-42-06  
(2954) 404918  
www.repuestosep.com.ar  
repuestosep@speedy.com.ar

Nuestro saludo en este aniversario del Club Atlético Cultural Argentino

Alejandro Beneitez Campagno

Contador Publico Nacional  
Analista Programador en Computación

Calle 9 Nº 1605  
General Pico - La Pampa

Telefax: (02302) 333596  
abcnico@yahoo.es

Presentes en el 100º aniversario del Club Atlético Cultural Argentino

**Asociación Árabe de General Pico**

Calle 11 Nº 1388, Gral. Pico - Tel: 02302 32-8475

Nuestra adhesión en el 100º aniversario del Club Atlético Cultural Argentino

**CARPINTERIA ARDENGHI**

Calle 34 Nº 248, General Pico  
Tel: (02302) 61-6334 / marioardenghi16@gmail.com / Carpintería Ardenghi

Baterías nacionales e importadas

**BATERIAS Leonart**

ANEXAMOS Bateria MOURA ORIGINALES

- AUTOS
- MOTOS
- MAQUINARIAS AGRICOLAS
- TRANSPORTE PESADO

TODAS LAS TARJETAS VISA y MASTER CALDEN AGRARIA del Banco de La Pampa

Tel: (02954) 77-4545  
Tel: (02954) 42-6984  
Av. Spinetto 1358 - S. Rosa

**SEIBEL**

INYECCION ELECTRONICA

Av. Luro 1832 - S. Rosa - Tel: (02954) 243002

Antes de viajar controle el radiador de su vehículo.

Reparación de radiadores de todas las máquinas agrícolas

**RADIADORES SANTA ROSA**

Trabajos garantidos por 1 año.

Av. Circunvalación este 1266  
Tel: (02954) 427-105 / S. Rosa

**parte de esta gran historia"...**



*"Creemos que un ladrillo puesto en el club queda para siempre, y esa es la mejor inversión que podemos hacer" dijo Dante García, presidente de Cultural Argentino.*

tiempos", trazó.

**Fútbol**

"La década de gloria del club fue por el año '50 donde ganaron casi todos los campeonatos, eso no lo pude vivenciar, pero sí me lo pudieron contar, mi abuelo fue integrante de ese gran equipo, pero a mí se me viene siempre a la memoria el logro deportivo del campeonato en el año 1993, ese Cultural Argentino invencible que tenía un equipazo que ganó de punta a punta después de 34 años y volvimos a salir campeones, en ese tiempo tenía diez años, ya tenía uso de razón y eso quedó grabado en mi corazón, en el alma".

**Festejo sorpresa**

"Una de las cosas que teníamos pensado para los festejos del centenario seguirá siendo toda una sorpresa y vamos a continuar sin decirlo..."

creemos que algún momento vamos a poder festejar como el club realmente se merece, y todo lo que nosotros habíamos proyectado para los festejos del centenario, si bien ahora se ven totalmente imposibilitados estamos con la esperanza de en algún momento poder concretarlo, el lema del escudo que surgió con motivo del centenario dice que "todos somos una pequeña parte de esta gran historia"... , los que hoy lo podemos vivir, los que ya no la pueden vivir, y los que la vivirán son parte de esta gran historia", estimó.

**Libro del Centenario**

"Estamos trabajando en la edición de un libro conmemorativo por el centenario del club", mencionó el presidente del club albiazul, "le estamos dando la oportunidad a la gente que tenga material disponible, le pedimos que lo acerque a la Secretaría del Club para ver si esa información nos puede llegar a servir, lo pe-

Nota completa en: [www.region.com.ar](http://www.region.com.ar)

dimos a modo de préstamo, la idea es recopilar la mayor cantidad de información posible para poder confeccionar el libro acorde a la historia del club, será un símbolo representativo de los 100 años , es una de las apuestas que tenemos para el festejo del centenario", subrayó García.

**Quedarse en casa**

"Esta situación nos encuentra a todos, a cada uno dentro del hogar sin poder festejar de la manera que soñamos, de la manera que pensamos, de la manera que lo imaginábamos durante todo este último tiempo que veíamos el

centenario del club cada vez más cerca, pero hoy nos toca esto, y lo mejor que podemos hacer es quedarnos cada uno en su casa, para cuidarse uno, cuidar al otro, cuidar a nuestra familia, cuidar a nuestros amigos, esperar y tener paciencia que cuando tengamos la posibilidad no va a faltar ese abrazo que hoy no nos podemos dar, ese brindis que hoy no podemos hacer, y ese festejo que nuestro querido club se merece y que ojalá llegue cuanto antes", perfiló el presidente del Club Atlético Cultural Argentino, Dante García.

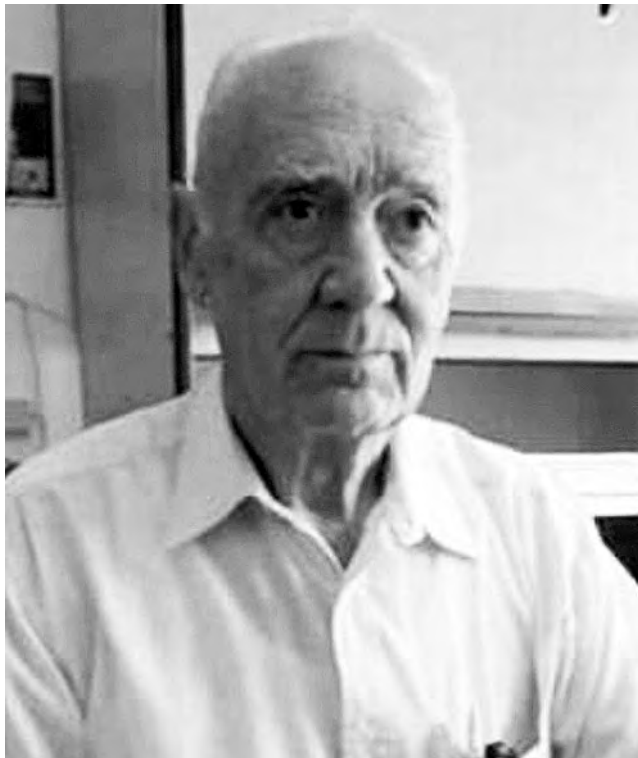

Nilo García Ruiz, histórico dirigente del Club Atlético y Cultural Argentino, fue durante varios periodos presidente de la Institución. Su impronta en el ámbito deportivo y social está presente en un sin fin de generaciones que han pasado por el club Albiazul.

**100** 01 DE AGOSTO 1920 - 2020 CLUB ATLÉTICO Y CULTURAL ARGENTINO GENERAL PICO

Todos somos una pequeña parte de esta gran historia...

**Nuestro caluroso saludo al Club Cultural Argentino**

PINTURERIAS **DEBALLI**

CASA CENTRAL GENERAL PICO:  
-Calle 18 Nº 343 / Tel: (02302) 421910/ 433248  
Sucursales Gral. Pico:  
-Calle 24 Nº 925 / Tel: (02302) 433423  
-Calle 10 Nº 1.721 / Tel: (02302) 436832  
E-mail: pdeballigeneralpico.com.ar

Nuestra adhesión en el 100º Aniversario del Club Atlético Cultural Argentino.

Saludamos y felicitamos a todos sus socios y aficionados.

**100** CLUB ATLÉTICO Y CULTURAL ARGENTINO GENERAL PICO

**Eduardo Balent CONSTRUCCIONES**

Tel: (02302) 434766  
Calle 2 Nº 25 Norte General Pico

**ESCRIBANÍA Rodríguez Errea - Diez**

Carlos O. RODRIGUEZ ERREA  
Escribano

Emilia DIEZ  
Escribana

Tel: (02302) 322297 - 326655  
Calle 11 Nº 1542 / 6360 - General Pico  
emilia.diez@rodriguezerra-diez.com.ar  
carlos.rodriguezerra@rodriguezerra-diez.com.ar

Celebramos con todos los simpatizantes estos 100 años de alegrías, tristezas, euforia, dolor, diferencias y encuentros.

**100** CLUB ATLÉTICO Y CULTURAL ARGENTINO GENERAL PICO

Todos somos una pequeña parte de esta gran historia...

Junto al Club Atlético Cultural Argentino y sus simpatizantes en estos 100 años de vida institucional

**100** CLUB ATLÉTICO Y CULTURAL ARGENTINO GENERAL PICO

**FG INDUSTRIAL MATERIALES ELECTRICOS**

Calle 17 Nº 1526  
Tel.: 02302-434800 / 434256  
E-mail: martin.fgindustrial@gmail.com

Felicitamos a todos los que hicieron posible estos 100 años de nuestra querida institución

**100** CLUB ATLÉTICO Y CULTURAL ARGENTINO GENERAL PICO

Todos somos una pequeña parte de esta gran historia...

Casa Central - Villa Margarita - FONAVI - Barrio Este - Barrio Este II

**SUPERMERCADOS de leon**

Desde siempre, muy cerca tuyo.

Consultá por nuestro exclusivo sistema de crédito propio

**de leon** www.superdeleon.com

**La Facultad de Ciencias Veterinarias de la UNLPam comprometida con la salud pública provincial**



La Facultad de Ciencias Veterinarias de la Universidad Nacional de La Pampa, en el marco de las medidas de control y mitigación de la pandemia de enfermedad por Coronavirus (Covid-19), tomadas por los Poderes Ejecutivos Nacional y Provincial, se encuentra colaborando con el Sistema de Salud Pública Provincial en el diagnóstico de enfermedades respiratorias, específicamente las provocadas por los virus influenza A y B. Para ello dispuso la utilización de un laboratorio en el que se encuentra un equipo de diagnóstico molecular de última generación PCR en tiempo real, y la colaboración de dos docentes investigadores responsables de su opera-

ción. La Reacción en Cadena de la Polimerasa (PCR) es la técnica más sensible para la detección de ácidos nucleicos (ADN y ARN), la cual partiendo de pequeñas cantidades de ácidos nucleicos, va amplificándolas hasta más de un billón de veces. La técnica de diagnóstico PCR en tiempo real es una técnica que combina la amplificación y la detección en un mismo paso en breves periodos de tiempo (2,5 horas en el caso). El trabajo de diagnóstico se hace bajo la supervisión del Laboratorio de Microbiología del Hospital Gobernador Centeno siguiendo todas las normas de bioseguridad. En este momento se procesan muestras de toda la provincia de La Pampa.

GM ARGENTINA LO ANUNCIÓ A TRAVÉS DE UN COMUNICADO DE PRENSA

**La nueva Chevrolet Tracker 2020, un SUV versátil**

La nueva SUV de Chevrolet ya está en los concesionarios para que los clientes puedan conocerla y también personalizarla a su gusto, ya que ofrece 11 packs distintos y más de 30 accesorios para aquellos usuarios que quieren customizarla. "La disponibilidad de una gama tan amplia de accesorios para la nueva Tracker le brinda al usuario la posibilidad de que el vehículo se adapte a las necesidades y preferencias de cada cliente, logrando mayor confort y resaltando la imagen de este SUV al gusto personal", comentó Norberto González Carreño, Coordinador de Accesorios de General Motors Sudamérica en Argentina. Los accesorios disponibles para personalizar la Chevrolet Tracker contempla tres grandes categorías:

**\* Apariencia y estética:** ofrece piezas y accesorios que resaltan la estética y apariencia exterior del vehículo. Ejemplo de esto son las extensiones para paragolpes trasero y delantero, las llantas de aleación de 17" diamantadas, los adhesivos para llantas (de 17" y 16"), los estribos laterales integrados, la antena deportiva y las manijas con detalle cromado (con o sin botón).

**\* Confort y conveniencia:** accesorios pensados para ampliar las comodidades del usuario, como la cámara de retroceso, el bolso organiza-



dor y la bandeja termoformada para el baúl, entre otras.

**\* Seguridad y Protección:** Incluye elementos de seguridad para el vehículo y sus pasajeros, tales como protector de cárter, protector de zócalo de aluminio, film protector para la pantalla MyLink de 8", tuercas de seguridad y sillas para bebé.

Los accesorios oficiales Chevrolet se pueden adquirir de manera individual o en el formato de "Packs", un grupo de piezas que le otorga un valor agregado específico a la nueva Tracker:

**\* Pack Llantas:** 4 llantas de aleación 17" diamantadas y tuercas de seguridad.

**\* Pack Sport:** incluye estribos laterales, extensión de paragolpes trasero y delantero y 4 llantas de aleación 17" diamantadas. A su vez,

este pack cuenta con su versión "Light", que no incluye llantas.

**\* Pack Protection:** incluye tuercas de seguridad, estribos laterales, protector de cárter, cubre alfombras de PVC y bandeja termoformada de baúl.

**\* Pack Interior:** revestimiento de asientos premium, bandeja termoformada de baúl, protector de zócalo de aluminio, red para el baúl, cubre alfombras de PVC y organizador de baúl.

**\* Pack Safety:** cámara de retroceso, cubre alfombras de PVC, protector de cárter, bandeja termoformada de baúl y extensión de paragolpes trasero y delantero. Este combo se presenta también en su versión "light", donde no incluye extensión de paragolpes ni protector de cárter.

**\* Pack Elegance:** está compuesto por estribos laterales, manijas cromadas, protector de zócalo de aluminio, cubra alfombras de PVC y luces super blancas.

**\* Pack Premium:** el combo más completo de accesorios disponible para Tracker está compuesto por tuercas de seguridad, estribos laterales, revestimientos de asientos premium, extensión de paragolpes trasero y delantero, bandeja termoformada para el baúl, protector de zócalo de aluminio, red para el baúl, manijas cromadas, protector de cárter, cubre alfombras de PVC y luz super blanca.

La línea de accesorios para la nueva Chevrolet Tracker pueden adquirirse en toda la Red de concesionarios Chevrolet del país.

**Libro REGION® de La Pampa**

Una obra editorial única en la Provincia - Edición de lujo para regalar y regalarse  
Envíos con seguimiento digital a cualquier parte del mundo



8ª Actualización

\$ 400

(Tarj. Débito y Crédito)

- Encuadenación tapas duras - Bilingüe, castellano / inglés  
- Papel ilustración 150 gramos - Impresión offset fotocromo color  
- 180 páginas - Laminas dobles - Más de 200 fotos e ilustraciones

▶ LA PROVINCIA ▶ ACTIVIDAD TURÍSTICA ▶ DESTINOS

Pídale a: [info@region.com.ar](mailto:info@region.com.ar)



**EUROTALLER** **EL VASCO**  
FRENOS Y EMBRAGUES TALLER MULTIMARCA

Ingresa en [www.eurotaller.com](http://www.eurotaller.com) y solicita turno on line

DIAGNÓSTICO DE FRENOS COMPUTARIZADO

- Frenos a aire nacionales e importados
- Vehículos livianos y pesados
- Válvulas Electroneumáticas
- Suspensión neumática

ENVÍOS AL INTERIOR

REPUESTOS y TALLER: Av. Circ. Sur 1650  
(02954) 560-222 / 439-092 (02954) 15680435  
@elvascoeurotaller - Santa Rosa

SERVICIO DE REMOLQUE

Atención de 8:30 a 17:30 hs. Sáb. 9 a 13 hs.  
Tel Fijo 02954 411110 para Consultas al 2954 586166

**Planeta Fiat**  
Repuestos

- Lubricantes - Accesorios - Autopartes - Suspensión

Edison 1.220 Entre Pasteur y Wilde

**RSR REPUESTOS SANTA ROSA**

Más de 30 años de buen servicio

Tel: (02954) 42-6933

Estamos AQUÍ Garay Vivas 1240

(2954) 305032  
[repsantarosa@gmail.com](mailto:repsantarosa@gmail.com)

Mapa de ubicación: ESPAÑA, AV. ARGENTINO, M. FIERRO, INDEPENDENCI., STEUR, KARDEC, WILDE, P. HARRIS, CONGRESO, P. MEDICI, AV. LLURO, GARAY VIVAS, M. AVILA, E. ZOLA, A. KARDEC, BALD, A. J. INDA.

**autogas gnc**

de Carlos Esteban Rojo

- OBLEAS Y PRUEBAS HIDRÁULICAS EN EL DÍA  
- VENTA DE EQUIPOS GNC - MECÁNICA EN GENERAL

**E.R. EMBRAGUES**  
REPARACIÓN DE EMBRAGUES EN GENERAL

AUTOS - CAMIONETAS  
CAMIONES - TRACTORES  
AUTOS DE COMPETICION

Av. Luro 1344, Tel: (02954) 42-08-08 / 43-70-06  
Cel: (2954) 15 46-9174 / 15 65-9567  
Santa Rosa - [autogasgnc@yahoo.com.ar](mailto:autogasgnc@yahoo.com.ar)

RICARDO RE, PRESIDENTE DEL COLEGIO DE INGENIEROS AGRÓNOMOS DE LA PAMPA:

## "Debemos ser proactivos y ayudar desde la Profesión, participando con el aporte de ideas"

VIENE DE TAPA

Ricardo Re hizo hincapié en la utilización de las nuevas tecnologías, poniendo foco en la responsabilidad social sobre el uso y manejo de los fitosanitarios y en la sustentabilidad de la producción agropecuaria basada en un buen manejo de los suelos y sus nutrientes fundamentales, entre otros.

"Nuestro Colegio fue creado en 1974 por Ley Provincial y hay un reglamento interno en el Estatuto por supuesto que es extenso, pero básicamente los objetivos del Colegio es hacer cumplir la Ley de nuestra creación y así fundamentar todos los conocimientos y la filosofía de nuestro trabajo tratando de hacer cumplir la Ley y que todos nuestros matriculados estén actualizados y al día en cuanto a conocimientos y a la observación de las normas justamente ambientales y de conservación de recursos, así que ese es el principal propósito, y ejercer en forma ética y conveniente nuestro rol en la sociedad".

### Muchísimas materias

"Por suerte nuestra profesión es muy amplia y abarca muchísimas materias, digamos promedia producción agropecuaria y hablamos de agricultura y ganadería, pero no solo tenemos que estar trabajando, monitoreando, supervisando y produciendo en esas dos secciones que son tan importantes en La Pampa, como lo son ahora también forestación, arboricultura, y en el caso de todos los cinturones urbanos horticultura y fruticultura. Además tenemos los ríos que nos están convocando, por lo menos el Río Colorado que está en pleno auge en cuanto a la



"Para la sociedad toda, lo digo como argentino, como ciudadano, que todos debemos opinar, discutir, pensar y apoyar a la autoridad que nos representa..."  
expresó Ricardo Re, presidente del CIALP.

fruticultura, especialmente vitivinicultura, es decir estamos en un montón de actividades, es muy amplia nuestra carrera y en todas el rol e incumbencias de nuestros técnicos es hacer que la producción sea lo más rentable posible pero sin perder de vista la sustentabilidad, conservando los recursos, conservando el suelo, utilizando los fitosanitarios que están hoy tan de moda o cuestionados, lo fitosanitario incluye agroquímicos y fertilizantes, que usados de manera racional como debe ser es lo que nos proponemos en todas estas ramas que acabo de describir".

### Desarrollo sustentable

"Hoy realmente hay muchos avances tecnológicos sobre todo a lo que se refiere a la disponibilidad digital para

llevar a cabo las labores, no todo es digital por supuesto, hay mucha técnica de campo y muchos conocimientos de suelo, ambiente y clima que es o lo que fundamenta el accionar nuestro de cada día, y las otras son herramientas, así como las herramientas de labranza o de pulverización o de cosecha son herramientas, pero acá lo importante es ejercer muy bien la profesión y aplicar todos los conocimientos que hemos adquirido en la facultad y que además también venimos reforzando y actualizando durante el desarrollo de nuestras carreras, cada profesional tiene que obligatoriamente hacer cursos de actualización en el caso de los fitosanitarios, y además el Colegio está permanentemente promocionando cursos, actualizaciones, posgrados

en conjunto, en apoyo a la Facultad de Agronomía en todo lo que sea manejo de suelo, manejo de pasturas, manejo de todos los recursos de pastizales naturales que tenemos en la Provincia, estamos en permanente contacto e intercambio con todos los matriculados de nuestra provincia para tratar de estar a la altura de las circunstancias y a eso me refería cuando hablamos de desarrollo sustentable y respeto a la sociedad".

### Aplicar la tecnología correcta

"Todos los cultivos, todo lo que uno siembra, todo lo que uno agrega en la naturaleza, extrae, se saca del suelo nutrientes de todo tipo, todos los cultivos por igual pueden resultar perjudiciales si no se manejan bien, si no se hacen las rotaciones adecuadas, si no se usa en cada caso el "paquete tecnológico" (como un slogan comercial), sin embargo le podemos poner otro nombre..., pero en cada cultivo hay que aplicar la tecnología correcta para cada caso, de modo de dañar lo menos posible el suelo y el medio ambiente, hoy lo que sucede que en la sociedad actual venimos observando que hay un modelo -digamos- de producción basado en soja en general en todo el país, sí eso también pre-



domina en La Pampa y lo que preocupa, así como el maní también en el norte de nuestra provincia repito, son extractivos igual que todos pero hay que manejarse con cautela, por suerte en nuestra provincia el Colegio ha tenido mucha participación en cuanto a la Ley de Suelos y al manejo del maní en franjas, en franjas intercaladas con maíz para preservar de la erosión eólica, se hacen rotaciones obligadas, no se puede sembrar el mismo lote dos años seguidos con ese cultivo, y en el caso de soja no tenemos una regulación en ese sentido.

### Manejo a conciencia

Se está propiciando desde nuestro Colegio sobre todo impulsando el tema de las rotaciones de cultivos, siempre lo importante y lo bueno es manejarse de esa manera para producir más biomasa de raíz, más caña, es decir una producción distinta a la de la soja, la de los cereales de más caña dejan raíces de otra manera distribuida que la soja o el maní, en todos los casos hay que apuntar a usar buena tecnología, y asimismo con las pasturas también hay una vieja creencia, que en pasturas

está todo bien, que el suelo se preserva y los animales bostean y devuelven con sus deyecciones parte de los nutrientes pero hay un poco de mito en eso, y tanto la agricultura como la ganadería me animo a decir como el resto de las actividades que mencionamos al principio todas requieren de un manejo a conciencia y sabiendo que estamos extrayendo más de lo que devolvemos, eso quiere decir que tenemos sí o sí necesariamente los modelos que hay, más allá que sean de producción en siembra directa, o convencional, o con menor uso de agroquímicos, fertilizantes tenemos que usar".

### Déficit de fósforo

"La Pampa está hoy al igual que el resto de la llanura pampeana con un déficit muy grande de fósforo, hace 37 años que empecé a trabajar como agrónomo acá en el norte de la provincia y los niveles de ese elemento (fósforo) eran elevadísimos, producto justamente de manejos ganaderos tradicionales, y hoy han bajado de una manera estrepitosa..."

Nota completa en:  
www.region.com.ar

## semillas pampeanas

Saludamos a todos los Ingenieros Agrónomos al recordarse su día.

- SEMILLAS HIBRIDAS Y FORRAJERAS
- PRODUCTOS PARA EL JARDIN
- AGROQUIMICOS
- PULVERIZADORES

Calle 7 N° 1426, G. Pico  
Tel: (02302) 424122

**En el Día de los Ingenieros Agrónomos saludamos a quienes trabajan para hacer nuestra tierra, fértil y productiva.**

## EL CAMPO S.A.

- GIRASOL CONFITERO
- PEPAS DE GIRASOL
- MAIZ - SORGO
- SOJA - MIJO
- ALPISTE - TRIGO

MEGAFARDOS DE ALFALFA CON CALIDAD DE EXPORTACIÓN PARA LA MEJOR NUTRICIÓN ANIMAL

Estanislao Zeballos 782  
Teléfonos: (0054) 2335 472231/ 102 / 240  
- Ingeniero Luiggi, L. P. - info@elcamposa.com.ar

**Presente con nuestro saludo a todos los Ingenieros Agrónomos**

## CENTRO DE ACOPIADORES DE CEREALES DE LA PAMPA Y LIMITROFES

Calle 16 N° 338 / C.C.180  
C. P. 6360 / General Pico  
Tel: (54)-02302 42-4140/321530  
Telefax: (54)-02302-42-4568  
e-mail: info@caclp.com.ar  
www.acopiadoreslapampa.com.ar

## ¿Vuelve el TC en La Plata y con público?



El pasado martes 4 de agosto, Hugo Mazzacane, presidente de la Asociación Corredores Turismo Carretera y el Dr. Ginés González García, ministro de Salud de la Nación, se reunieron nuevamente con el fin de revisar los protocolos sanitarios y acordar pequeños cambios, en vistas al retorno de la actividad.

Según el sitio 'Automundo', fuentes confiables aseguraron que la popular categoría se presentará en el autódromo bonaerense de La Plata,

el sábado 29 y el domingo 30 de agosto y que este evento no contará con la presencia del TC Pista, habitual división telonera. Sería la tercera fecha del torneo 2020 del Turismo Carretera, que se realizará en el autódromo Roberto Mouras.

Este regreso se producirá bajo estrictos protocolos contra el coronavirus. "Les pido por favor que esto salga bien... Sean muy incisivos con los protocolos" habrían dicho desde el gobierno a los representantes teceístas.

## NUEVA TERMINAL DE ÓMNIBUS ¿Será en la Circunvalación?



Nuevamente la obra de una nueva Terminal de Omnibus en la ciudad de Santa Rosa vuelve a ser tema de preocupación municipal. Durante los últimos 20 años hemos venido hablando del asunto, con disímiles ubicaciones posibles pero sin que nada se concrete.

Ahora parece que la propuesta del ex intendente de la Ciudad, el Ingeniero Néstor Alcalá -2003/2007- sería la posible elegida.

Hemos perdido más de 15 años de tiempo desde cuando Alcalá se reunió -en 2005- con el entonces Senador Rubén Marín y el entonces Ministro Rosatti, donde se planteó "la necesidad de cesión de los terrenos de la vieja Colonia Penal de Santa Rosa, ubicados sobre la Av. Circunvalación, para ser destinados en parte a la edificación allí de una nueva Terminal de Omnibus, tema por el cual, Alcalá también se reunió con el Gobernador Verna, para pedir su colaboración acerca de dichas gestiones y en la búsqueda

del financiamiento para la obra" (ver REGION® N° 705).

La superficie total del terreno solicitado a Nación en ese momento, era de 80 mil metros cuadrados. "Son 400 metros de frente (desde Entre Ríos hasta Torroba), por 200 metros de profundidad". No obstante, años después esa superficie fue destinada a la obra del actual Plan Procrear, que es el barrio "Antonio Berhongaray".

En la actualidad al norte del Barrio Berhongaray -en Circunvalación Norte y las vías del ferrocarril-, el Municipio capitalino tiene un predio que hoy por hoy es un reservorio pluvial y ese espacio sería, aparentemente, el destino elegido donde se distribuirían las dársenas, estacionamiento de vehículos y todos los servicios complementarios.

En aquel entonces, el ex intendente Alcalá dijo que el diseño del proyecto sería por Concurso. Veremos ahora como sigue la historia.

## EL PRESIDENTE DESDE OLIVOS Relanzamiento del ProCreAr



VIENE DE TAPA

### El Estado junto al sector privado

"El país que queremos es uno donde el Estado se una al sector privado para desarrollar viviendas que lleguen a los que hoy las necesitan, y donde el crédito esté ligado al ingreso de cada familia", explicó, al tiempo que aseguró: "Estamos cumpliendo con nuestra palabra de poner al país de pie y de que la deuda no nos iba a impedir lograr un proceso de desarrollo para la producción y el trabajo".

### María Eugenia Bielsa

Durante el acto, habló la ministra de Desarrollo Territorial y Hábitat de Nación, María Eugenia Bielsa (foto), que compartió un video con testimonios de personas que recibieron su casa. "Suplico que no debe haber situación más conmovedora que este logro. Un programa que vuelve con sus mejores prácticas" dijo y agregó que "Habrá un esquema de crédito hipotecario y un nuevo crédito personal de acceso a la vivienda.

### Piden sesionar en forma virtual

Los diputados del Frente Justicialista Pampeano mantuvieron en la mañana del martes 4, una reunión virtual en la que abordaron una amplia agenda para hacer frente a las situaciones críticas que presenta la Fase 1 de la cuarentena decretada en las localidades más importantes de la provincia.

En tal sentido, y en forma conjunta con el presidente de la Cámara, se decidió avanzar para arbitrar los medios necesarios que permitan poder sesionar de forma virtual a la mayor brevedad posible. Asimismo los diputados oficialistas analizaron

Una línea de microcréditos de hasta \$50.000 y de refacción de entre \$100.000 a \$500.000 destinado al mejoramiento de vivienda. "No solo para propietarios sino también para inquilinos" aseguró la ministra María Eugenia Bielsa.

### Personas de 18 a 60 años

"Esto es un crédito personal para personas que van de 18 a 60 años. También habrá créditos hipotecarios, lotes con servicios, viviendas individuales, créditos de ampliación y una nueva línea de desarrollos habitacionales: posibilidades de hacer acuerdos entre organización para articular el acceso a lotes destinada a sectores pymes", agregó Bielsa.

De acuerdo con lo indicado, mediante 9 líneas se construirán 14 mil viviendas, se otorgarán 273 mil créditos para refacción y ampliación, y serán adjudicados 10.000 nuevos lotes con servicios en todo el país.

"Tanto para la línea microcréditos como para la línea Refacción la tasa será fija de 24%", completó Bielsa.

la situación que se vive en la provincia desde que se ha confirmado la circulación viral comunitaria. Y aunque durante el transcurso de la primera Fase 1 de cuarentena, decretada en marzo de este año, cuando la epidemia comenzó a difundirse por todo el territorio nacional, la Cámara pudo sesionar de forma presencial manteniendo la distancia social y los protocolos de seguridad pertinentes, ahora la situación se ha modificado "y ya no es posible llevar a cabo las sesiones de este modo sin correr riesgos, ya que el virus circula en la capital provincial".

**¿YA RENOVASTE TUS PLANTILLAS?**  
20% DE DESCUENTO EN BAROPODOMETRÍAS  
SERVICIO ADICIONAL A NUESTROS CLIENTES  
**NEO Ortopedia**  
AV. EDISON 994 (esq. Cívica) ☎ 2954-517744  
Tel: 02954 - 454654 / S. Rosa - www.ortopedianeos.com

FARMACIAS DE TURNO EN SANTA ROSA	
Los turnos son desde las 8:30 del día indicado hasta las 8:30hs. del día siguiente	
<b>LUNES 10/08</b>	FARMACIA BREIT - L. Rosas 1593.....830300 LOS ALAMOS - Raúl B. Díaz 1367.....418884 RIO - Av. Luro 2446.....455729 SAN MARTIN S.C.S. - San Martín 499...453725 URUGUAY - Cervantes 516.....414303
<b>MARTES 11/08</b>	BENEITEZ - Carlos Gardel 285.....772913 CHANGO MAS/1100 - Av. Perón 2325...425470 FAERAC - R. S. Peña 891.....418800 FARMACITY - Av. San Martín 317 PASCO - Alvear Alvear 146.....413266
<b>MIERCOLES 12/08</b>	AMERICA - Autonomista 1339.....415060 CHANGOMAS - Sgo. Marzo 1550.....423339 DEL MUSEO - Pellegrini 174.....413785 LEAL - Rivadavia 101.....420320 PASCO - H Yrigoyen 123.....412910
<b>VIERNES 07/08</b>	AUSTRAL - Ameghino y Valera.....415100 CAZAUX - Garibaldi 498.....415600 MAYRA - Raúl B. Díaz 364.....429667 PASTEUR - Escalante y Pico.....410110 SAN DAMIAN - Spinetto 574.....421216 WALL MAPU - R. S. Peña 915.....425211
<b>SABADO 08/08</b>	AMERICANA - L. de la Torre 418.....410017 BECK - Av. San Martín Oeste 592.....416146 EL MATE - Mexico 698.....418081 GUGLIARA - San Luis 397.....438643 VILLA ALONSO - Belgrano (N) 317.....417001
<b>DOMINGO 09/08</b>	ALSINA - Alsina 351.....414546 DAVIT - Telén y San Luis.....418833 FARMATOP - Av. A. Palacios 1213.....414141 NORTE - Escalante 52.....386860 VAZQUEZ - Schmidt 1501.....417138
<b>JUEVES 13/08</b>	BAGLIANI - B. Mitre 134.....460036 DEL SOL - San Martín y Urquiza.....418006 PONCE - Av. Edison 1248.....387778 SADOWSKI II - Av. Uruguay 681.....418155

**Reflexología**  
**Digitopuntura**  
**Jorge Antonio Gómez**  
TURNOS: Tel: (02954) 411383 o Cel: (02954) 331766 de 16 a 19 hs.  
Atención: lu. a vie. 9 a 12 y 16 a 20 hs.  
**Independencia 573 - S. Rosa**

**Emanuel Osoros** **VENDE HERMOSA CASA PARA EXIGENTES - DETALLES DE CATEGORÍA**  
Negocios inmobiliarios  
ver video en: facebook.com/emanuelosorosinmobiliaria/  
**IMPONENTE ESQUINA EN BELLA VISTA (Allan Kardec esq. Independencia - Santa Rosa)**  
240m<sup>2</sup> cubiertos y un terreno de 22x17m con las siguientes características: 3 dormitorios / 3 baños / 1 privado / recibidor y living / comedor diario amplio / cocina moderna con desayunador y sector lavadero / patio con parrilla y riego por aspersión / Garaje-quincho / local comercial con acceso independiente de 55m<sup>2</sup> con baño privado para múltiples usos.  
**Para más detalles: 2954-15365097**  
Villegas 780, Santa Rosa, La Pampa (02954) 771989

**Dr. WALTER VISÑUK**  
**MEDICO FISIATRA**  
ESPECIALISTA EN MEDICINA FISICA Y REHABILITACION  
**CIMFYR**  
CENTRO INTEGRAL DE MEDICINA FISICA Y REHABILITACION  
J. B. Justo 278 - Santa Rosa - info@cimfyr.com.ar  
Tel (02954) 388433 - Cel: (2954) 337710

**María Martínez**  
Colegiada SIHC-ESP-2020-1619  
**HIPNOTERAPEUTA**  
Hipnosis Clínica  
Allan Kardec 896 - S. Rosa  
WhatsApp: 2954 625929  
@mariamartinezhipnoterapeuta

**LUIS M. DE LA IGLESIA**  
**TALLER DE PINTURA**  
**BANCO DE ENDEREZADO**  
**MAQUINA DE COLORIMETRIA COMPUTARIZADA**  
**Estamos atendiendo Consultas y Presupuestos por Whatsapp 2954 684640**  
**Calegaris 950 - Santa Rosa**