

Pizza ALLEGRE
Te va a Gustar:)

ENVIOS A DOMICILIO
45 82 02
EDISON 1045 / SANTA ROSA



REGION®

Un puente de comunicación - 29º año de circulación

Del 27 de septiembre al 3 de octubre de 2019 - Nº 1.379 - INPI 1983083 - Redacción: Independencia 195 - (02954) 387800 - (2954 15) 317541
Santa Rosa - La Pampa - info@region.com.ar - www.region.com.ar - Director Propietario: Gerardo Yanes

Pizza ALLEGRE
Te va a Gustar:)

ENVIOS A DOMICILIO
45 66 13
EDISON 1045 / SANTA ROSA

Periódico GRATUITO / FREE Newspaper

90 Años de la Liga Cultural de Fútbol



Hace 90 años, en 1929, un grupo de soñadores decidieron darle vida a una entidad que es parte activa de la historia de la provincia de La Pampa. Durante la Cena Aniversario, su actual presidente, Guillermo Rechimont (foto), destacó la celebración como "un hecho muy importante para nuestro fútbol"...

Nuevo Estudio de María Inés Dittler



La contadora María Inés Dittler (foto), de amplia trayectoria en nuestro medio, inauguró nuevo estudio en planta alta de la calle Andra da 38 de Santa Rosa...

POLLERIA La Vela

- Pollo Fresco
- Carne de Novillito
- Cerdo - Chorizos
- Fiambrería
- Lacteos
- Bebidas
- Art. de despensa

R. DIAZ 443 - SANTA ROSA

Día Mundial: Turismo es Trabajo

El Día Mundial del Turismo se conmemora todos los años el 27 de septiembre, con celebraciones dirigidas por la Organización Mundial del Turismo (OMT). Su propósito es el de concientizar a la comunidad internacional acerca del valor social, cultural, político y económico del turismo, además de sobre cómo el sector puede contribuir a lograr los Objetivos de Desarrollo Sostenible.

En 2019, en consonancia con el hincapié general de la OMT en las habilidades, la educación y el empleo, la celebración se articula en torno al tema "Turismo y empleo: un futuro mejor para todos".

Fuente de empleo

Debido a su naturaleza intensiva en mano de obra y al significativo efecto multiplicador que tiene en el empleo en sectores relacionados, el turismo es considerado como una fuente principal



En pocos días más -5 al 8 de octubre- llega el turno de la FIT 2019 en Argentina.

de empleo. Se calcula que un puesto de trabajo en el sector turístico principal crea alrededor de un empleo y medio adicional o indirecto en la economía relacionada con el turismo.

En total, el turismo es responsable de uno de cada diez puestos de trabajo en todo el mundo.

La OIT calcula que el sector de "alojamiento y restaurantes", junto con el de "servicios del sector privado", crearán empleo al ritmo más rápido de todos los sectores de la economía en los próximos cinco años.

El Turismo y la adversidad
El turismo ha demostrado

ser una actividad económica resiliente. La "resiliencia" es la capacidad que tiene una persona o un grupo de recuperarse frente a la adversidad para seguir proyectando el futuro. Por eso en momentos críticos como el actual en Argentina, es tan importante tener en cuenta esta actividad...

Ya llega la 93ª Expo Rural de Santa Rosa



En estos meses de septiembre y octubre, se concentran las principales exposiciones rurales provinciales. Pero todas las miradas están puestas en la próxima gran expo de La Pampa, que es la de Santa Rosa, anunciada para el 4, 5 y 6 de octubre, donde siempre se batieron todos los records, de participantes, público y ventas...

Llega la época de los Tulipanes en Esquel



Con la llegada de octubre, el espectáculo sin igual de los tulipanes se hará sentir a solo 25 kilómetros de Esquel. Un atractivo único para quienes se acerquen a disfrutar de este destino patagónico en la provincia del Chubut.

Este año, hasta el 3 de no-

viembre la firma floricultora "Plantas del Sur" recibirá con 27 especies diferentes de tulipanes en su campo de tres hectáreas, a los visitantes que arriben de manera particular o en visitas organizadas especialmente a través de tour operadores...

Nuevo Suplemento de "Educación Vial"

Esta semana estará en circulación el suplemento color del Curso Teórico "Formación de Conductores", que anualmente edita REGION® Empresa Periodística.

Esta 12ª actualización forma parte del programa de la Escuela de Educación Vial de la Dirección de Tránsito Municipal de Santa Rosa, en un todo acorde con el Sistema Nacional de Tránsito y el otorgamiento de la Licencia Nacional de Conducir.

El ejemplar lo reciben gratuitamente quienes concurren para tramitar su carnet, un aporte de REGION® para colaborar con la concientización de una mejor conducción.

El manual en constante revisión, acompaña al Sistema implementando etapas,

como la futura aplicación del "scoring" (puntaje de mérito utilizado en distintos lugares del mundo), etc.

El ejemplar también puede conseguirse gratuitamente en las empresas auspiciantes y en nuestra redacción de Independencia 195, Santa Rosa, La Pampa, (uno por persona, sin excepción).

Costos actualizados de la Construcción



Cada último viernes del mes publicamos sobre el modelo de una vivienda unifamiliar en Planta Baja, de una superficie de 120 m2, construida en mampostería de ladrillo común y losa cerámica, los costos actualizados del M2.

La Gauchita Especies

El mundo de lo natural

- Cereales • Copetín • Repostería
- Frutas secas
- Condimentos
- Fiambreres • Quesos
- Productos para celiacos y diabéticos

Venta por mayor y menor

Tel: (02954) 41-41-99 / Yrigoyen 354

DESCUBRÍ UN MUNDO DE TEXTURAS

REVOQUE PLÁSTICO CON TEXTURA

DALE VIDA A TUS PAREDES

PINTURERIAS DEBALLI

Tersuave

Av. Luro 1.131 / Tel: (02954) 453922
Av. Luro y Alvear / Tel: 421922
Ameghino y Edison / Tel: 438949
Santa Rosa / pdeballigeneralpico.com.ar

REGION Un puente de comunicación es marca registrada INPI Nº 1.983.083. Redacción y Publicación: Independencia 195, Tel: (02954) 387800 - Santa Rosa - La Pampa. Argentina. Publicación declarada de Interés General por el Registro Nacional de la Propiedad Intelectual Nº 259581 - Directores: Dra. María Martínez y Gerardo Yanes. Todos los derechos reservados. La Dirección no se hace responsable por las notas firmadas por personas e instituciones o por otras fuentes, las cuales pueden coincidir o no con nuestro pensamiento redaccional sobre el tema - Impreso en Argentina por Agencia Periodística CID. Av. de Mayo 666 Tel: (011) 4331-5050 - Buenos Aires. PRINTED IN ARGENTINA.



ALQUILA

CONCESION DE LA PILETA QUE TIENE EN SU PREDIO EN ZONA DE CAMPING DE TOAY

Tratar en GONZALEZ 30 o al 702333/15549433

Marta Alicia Molinengo

ESCRIBANA NACIONAL
TITULAR DEL REGISTRO N° 10

Calle 14 N° 556 - Telefax: 02302 422064
E-mail: escribaniamolnengo@speedy.com.ar
6360 - General Pico - La Pampa

Presente en el día del Escribano



Mitre 435 - Quemú Quemú (L. P.)
Tel: (02302) 15 530119 - E-mail: verofresco@hotmail.com

CENTRO CONIN
Santa Rosa



¿Qué es Nutrin?

Una Asociación Civil sin fines de lucro cuyos objetivos son:

- Prevenir y abordar la problemática social que origina la extrema pobreza y su consecuencia directa: la desnutrición.
- Promover el desarrollo integral de los niños de 0 a 5 años.
- Capacitar a las madres, o quien cumpla la función, responsables del desarrollo de sus hijos.
- Ser el sustento económico, legal, administrativo y contable del Centro CONIN Santa Rosa.

¿Qué es CONIN?

CONIN (Cooperadora para la Nutrición Infantil) fue creada en Mendoza en 1993 por el Dr. Abel Albino. Lleva 25 años de trabajo en el país y en el mundo con más de 100 centros franquiciados en el país y en el mundo.

CONIN Santa Rosa desarrolla sus actividades desde Junio de 2011 en Errecalde y Francia. Villa Germinal, Santa Rosa.

El Centro de Prevención de la Desnutrición Infantil y Promoción Humana atiende mensualmente, un promedio de 35 niño/as, entre 45 días y 4 años, y sus madres o responsable. Se entregan, anualmente, 800 kilos de leche entera en polvo, y más de 700 bolsones de alimentos.

Tu ayuda mensual es indispensable.

No es una colaboración más, son cientos de niños desnutridos menos.

E-mail: socios.coninsantarosa@gmail.com

ESPACIO CEDIDO POR GENTILEZA DE REGION EMPRESA PERIODISTICA

SE RECUERDA EL 2 DE OCTUBRE

Día del Notariado Latino



Como dato de color, recordemos que la primer acta notarial del entonces "nuevo mundo", sucedió tras el desembarco de Cristóbal Colón, con el escribano Escudero.

El día del Notariado Latino o Día del Escribano en nuestro país, se recuerda cada año el 2 de octubre, en homenaje al primer encuentro internacional que Argentina realizara en Buenos Aires en el año 1948, con la idea de reunir a los notarios de distintos países de legislación similar. Hoy este sistema rige la prestación de servicios notariales en más de 70 países del mundo, entre ellos Alemania, Italia, Uruguay, Francia, España, Canadá, algunos estados de EEUU, Rusia, Japón, China, etc.

Un poco de historia...

El notario en su actividad de dar fe pública, se remonta a épocas lejanas; fueron los "scribas" los que permanentemente acompañaban al Faraón y que pertenecieron a la clase sacerdotal; en Grecia, se los llamó "Tabelion" y en el Imperio Romano "Notario". Los encontramos en las Sagradas Escrituras, como abogado de la ley; y ya en el desembarco de Colón en estas tierras luego americanas, cuando toma posesión

en nombre de los Reyes Católicos se labra el primer acta notarial en el nuevo mundo, con el escribano Escudero.

En la historia de nuestro país desde la época Colonial y hasta la independencia y durante las jornadas revolucionarias de la gesta de mayo se observa la participación activa del escribano, como fiel testigo de los hechos, observador de la realidad, quien plasmó en sus documentos la actividad pública del Ayuntamiento y la civil y negocial del pueblo.

En esta evolución el escribano ha tenido cambios en las condiciones de aptitud, en la forma de desarrollar la actividad y en su modo de ejercicio. Hoy en día, en esta sociedad basada en el conocimiento y la información donde las comunicaciones no registran fronteras, son indispensables profesionales formados con una base común a las demás profesiones, pero sin dejar de lado lo que es propio del notario, la función fedataria que es delegada por el Estado.

Las instituciones y profesionales presentes saludan a todos los Escribanos al celebrarse su día

DECISIÓN OSCURA E INCONSULTA

Enérgico rechazo a los peajes



El sistema de peaje directo con cabinas de cobro en ruta impuesto en corredores viales nacionales y provinciales, es claramente inconstitucional por la falta de vías alternativas libres de pago y la doble imposición.

El Comité Nacional de Defensa del Usuario Vial (CONADUV), nos ha hecho llegar un comunicado expresando su más enérgico rechazo al Decreto N° 659/19, a través del cual se determina que la innecesaria y burocrática Empresa Corredores Viales S. A., paralela a la Dirección Nacional de Vialidad (DNV), tome a su cargo más de 3.000 km de corredores viales concesionados que quedaron fuera de los escandalosos y fracasados Proyectos Públicos Privados (PPP).

El Comité señala que "Esta insensata, autoritaria y antidemocrática decisión del Gobierno Nacional, es una clara entrega a la voracidad de la denominada "Patria Contratista", el nefasto "Club de Peaje" y los amigos del poder, para que sigan obteniendo fenomenales ganancias, y generando serios perjuicios sociales y económicos a los usuarios viales y a toda la sociedad en su conjunto, y sin tener en cuenta para nada la defensa del interés general".

Y aclara: "Los caminos son de dominio público, pagados con creces con nuestros impuestos, y no propiedad de un Gobernante o Funcionario Público, motivo por el cual

antes de tomar este tipo de resolución en un tema tan importante como es lo relacionado con la infraestructura vial, debería convocarse a las entidades de usuarios viales directos e indirectos y pudiendo participar así en forma conjunta en la toma de decisiones que deben darse en defensa del interés general".

"El CONADUV sostiene y lo ha hecho público en reiteradas ocasiones, que el sistema de peaje directo con cabinas de cobro en ruta impuesto en corredores viales nacionales y provinciales, es claramente inconstitucional por la falta de vías alternativas libres de pago y la doble imposición".

"El CONADUV reitera que de una vez por todas, debe implementarse un Proyecto Vial, libre de peaje, que contemple toda la red caminera del País, a través de la reasignación efectiva de los fondos que se recaudan del Impuesto a los Combustibles, y Rejerarquizando la Dirección Nacional de Vialidad (DNV) para que sea el Organismo Rector de toda la política vial."

conaduv@yahoo.com.ar

Colegio de Escribanos de la Provincia de La Pampa



Desde 1954

Un cálido saludo a todos nuestros Profesionales Colegiados en su día.

-Delegación Zona Norte - General Pico: Calle 24 N° 462 / (C.P. 6360) G.Pico La Pampa - Tel / Fax (02302) 421988 - colespico@speedy.com.ar
-Santa Rosa: 25 de Mayo 434 (C.P. 6300) Santa Rosa - La Pampa Tel / Fax (02954) 422252 / 431757 - colespam@speedy.com.ar

www.colegioescribanoslp.com.ar

EScribanía **M** Mayordomo
TITULAR REG. A

DIEGO J. MAYORDOMO

D. FRAY CAYETANO RODRIGUEZ 321

E. ESCRIBANIAMAYORDOMO@HOTMAIL.COM

ESCRIBANO

T. 02302-481148

CP. 6221- INTENDENTE ALVEAR - LA PAMPA

ESCRIBANIA FLORES

Alina B. Flores
Escribana Pública

Registro N°3 Departamento Chapaleufú

Local 2 - Edificio Torre
02302 481018 - Int. Alvear

ESCRIBANÍA Rodríguez Errea - Diez

Carlos O. RODRIGUEZ ERREA
Escribano

Emilia DIEZ
Escribana

Tel: (02302) 322297 - 326655

Calle 11 N° 1542 / 6360 - General Pico

emilia.diez@rodriguezerra-diez.com.ar

carlos.rodriguezerra@rodriguezerra-diez.com.ar



AUSPICIOSA PARTICIPACIÓN
La Pampa en el COIRCO

El pasado martes 24 se llevó a cabo un nuevo encuentro del Comité Interjurisdiccional del Río Colorado (COIRCO), del que forman parte las provincias de Buenos Aires, La Pampa, Mendoza, Neuquén y Río Negro. El lugar fue el Centro Cultural de Río Colorado, provincia de Río Negro. En representación de La Pampa, estuvieron presentes el secretario de Recursos Hídricos, Javier Schlegel; el delegado alterno del COIRCO por La Pampa, Juan Greco y el presidente del Ente Provincial del Río Colorado, Enrique Schmidt.

Además, participaron del encuentro los jefes comunales y representantes de La Adela, Casa de Piedra, 25 de Mayo y Gobernador Duval.

Reunión auspiciosa

Schlegel, sostuvo que "fue una reunión auspiciosa, teniendo en cuenta de que se fortifica la posición de la provincia de La Pampa; el resto de la provincias, Neuquén, Buenos Aires y Río Negro, siguen con la postura de realizar la audiencia pública a nivel nacional en el Congreso de la Nación. La postura de La Pampa es realizar junto a la audiencia pública, el estudio de impacto ambiental que marca la Ley N°23879.

Los pobladores se manifestaron en la misma cuestión, audiencias públicas en los diferentes puntos de la cuenca y escuchar a nivel nacional a todos los actores de la cuenca, que no se los ha escuchado", indicó.

En referencia a la participación de Mendoza, el funcionario indicó que "están de acuerdo con realizar la audiencia pública en el Congreso de la Nación, pero es importante también hacer estas audiencias en los distintos puntos de la cuenca para garantizar la participación de todos los actores. Río Colorado se manifestó muy firme en coincidencia con La Pampa".

Sulfato de Aluminio

Otros de los temas salientes del encuentro es la construcción de la Planta de Sulfato de Aluminio a realizarse en la localidad de Pichi Mahuida. "Lo ven con muy buenos ojos y están agradecidos con el Gobierno de La Pampa que se avance con ese proyecto que se aprobó el 12 de septiembre pasado dentro del Comité Interjurisdiccional del Río Colorado y ya se está avanzando con el armado de la licitación; esperamos que en un mes y medio esté lista", concluyó.

LEMA 2019 DE LA OMT EN EL DÍA MUNDIAL:

"Turismo y empleo: un futuro mejor para todos".

VIENE DE TAPA

Como ejemplo de la recuperación del turismo, a nivel internacional, digamos que en cada uno de los siete años posteriores a la crisis económica mundial de 2010, la cantidad de llegadas de turistas internacionales aumentó en un 4% o más.

No obstante, pese a representar el 10% de los puestos de trabajo en el mundo, el papel del turismo en la generación de empleo y en el emprendimiento, a menudo se subestima y se infravalora en la formulación y ejecución de políticas.

Pequeñas Empresas

Las empresas micro, pequeñas y medianas (MIPyMES) son en la actualidad los principales creadores de empleo en el turismo. Investigaciones realizadas por la OIT muestran que la mitad de los empleados turísticos del total mundial, trabajan en empresas de menos de 10 personas. y además, el sector del turismo emplea más mujeres y jóvenes que la mayoría de otros sectores.

Casi la mitad (47%) de los trabajadores del turismo en países europeos tienen

entre 15 y 34 años de edad y las mujeres representan el 60% del empleo en el sector turístico. El índice mundial de mujeres emprendedoras en "hoteles y restaurantes" (36%) es comparativamente mayor que en todos los sectores juntos (22%).

En Áreas Rurales

Asimismo, el turismo crea puestos de trabajo en áreas rurales y remotas, no solo de forma directa, sino también indirecta, al preservar y restaurar actividades tradicionales. A menudo, se trata de uno de los pocos sectores económicamente viables en esas zonas.

Un cambio en La Pampa

Por todas estas razones resulta una necesidad tener una próxima gestión turística a nivel provincial que sea verdaderamente responsable y profesional.

El anuncio de volver a elevar de rango la cartera de Turismo Provincial para que sea nuevamente "Secretaría de Turismo" a partir del 10 de diciembre, es considerada una muy buena decisión del equipo del nuevo gobernador. Resta saber a quien pondrán al frente.

Lestrade
RENT A CAR
L. de la Torre 96 1er Piso - Of. 1
S. Rosa - lestraderentacar@gmail.com
Tel: (02954) 414600 - Cel: (2954) 15-667796

SCHOOL OF ENGLISH
20 años de experiencia e idoneidad en la enseñanza de inglés

¡INSCRIPCIONES ABIERTAS!
de 10 a 12 - 18:30 a 21:30 hs.

KINDER 3-6 años
FCE - CAE - Proficiency
Conversación para viajeros

Exámenes UNLPam · SAT · TOEL
Exámenes Internacionales

¡Viaje de estudio a Reino Unido!

Garibaldi 254 | 418618 | saintmaryslp@gmail.com | St. Mary's School of English

Parrilla Los Caldenes

Tenedor Libre

Pastas

Asador criollo
Especialidad en carnes mechadas al horno.
Pastas caseras (elaboración propia)

SALON CLIMATIZADO

Av. Santiago Marzo Este 385 / Tel: (02954) 429-449
Santa Rosa / www.parrillaloscaldenes.com.ar

Alberto Enrietti
ARQUITECTO

edison 857
enrietti@speedy.com.ar
cel. (02954) 15-596052
Telefax: (02954) 450101

12/13 OCT

JARDÍN BOTÁNICO PROVINCIAL

ENTRADA LIBRE Y GRATUITA

Expo VIVERO

2019

EXPOSITORES
SHOWS MUSICALES
PATIO DE COMIDAS



Ministerio de la Producción



GOBIERNO DE LA PAMPA

YA ESTAMOS EN MANSILLA 44

NOS MUDAMOS POR MAS.

PASTORUTTI | NEORED
MATERIALES ELECTRICOS

SUMAR ES CRECER. Y NOSOTROS NO CAMBIAMOS, CRECEMOS.

aberturas MITRE

Calidad y Servicio respaldados por más de 50 años de trayectoria.

- Portones Levadizos Seccionales, automáticos y manuales.
- Aberturas en Madera, Chapa, Aluminio y PVC.
- Amoblamiento de cocina.
- Todos los repuestos para cortinas de madera y PVC.

Emilio Mitre 255, Villa Alonso S. Rosa - mitreaberturas@yahoo.com

NUOVO TELEFONO (02954) 774800

ESCOR design
IMETRO®

SAN LORENZO | weber | TROMEN | Alberdi | Roca | Peirano | Guller | Anselmi | DUNLOP | Culzóni | TST | Mi Pileta | TST | TST

Av. Ing. Santiago Marzo (Sur) 2312 | TEL: (02954) 41 8258
www.escor-design.com.ar

MATERIALES BUHALO

AGUA CLOACA GAS

Tel: (02954) 419941

Av. Circunvalación Santiago Marzo Sur y Rucanelo Santa Rosa

sanitariosbutalo@yahoo.com.ar

GUERRERO CONSTRUCCIONES

Calle 28 N° 854 - Tel: (02302) 422664
Cel: (2302) 15441325 - General Pico

REGION® - FUE EL FIN DE SEMANA PASADO 77ª Expo Rural de Luiggi

En estos meses de septiembre y octubre, se concentran las principales exposiciones rurales de La Pampa.

Recientemente comentamos las de General Pico y Realicó y hoy le dedicamos el espacio a Ingeniero Luiggi.

El acto inaugural de la 77ª edición de la Exposición Agrícola, Ganadera, Industrial y Comercial de Ingeniero Luiggi, concretado el pasado domingo 22, fue encabezado por el subsecretario de Asuntos Agrarios del Ministerio de la Producción, Alexis Javier Benini (foto), en representación del Gobierno de La Pampa. El primero a la hora de los discursos fue el presidente de AGA:

Eduardo Pase

El máximo dirigente de la Asociación Gremial Agropecuaria (AGA) de Luiggi fue el primero en hablar, priorizando y destacando el esfuerzo de los expositores por ser partícipes de una nueva edición de la muestra que se viene desarrollando desde hace 77 años en forma ininterrumpida.

"No es hora de hacer diagnósticos ligeros, ni reclamar soluciones mágicas o inmediatas ante la difícil situación económica, por la que atraviesa nuestro país. Sólo nos vamos a referir al sacrificio y el resultado del arduo trabajo por parte de los productores y cabañeros,



como así también de las distintas industrias relacionadas al agro, exponiendo sus productos y tecnología que a diario se ve reflejado en los resultados que tiene el sector agropecuario", dijo.

Alexis Benini

Por su parte el subsecretario de Asuntos Agrarios habló de las acciones propiciadas desde el Gobierno Provincial para acompañar el duro proceso de industrializar y comercializar la producción pampeana en momentos críticos, utilizando distintas herramientas de sostén y apuntalamiento de la actividad a fin de evitar cierres o conflictos laborales.

Una política pública que, entre otras cosas, dio vida al Plan Ganadero Provincial...

Nota completa en: www.region.com.ar con el avance de la 93ª Expo de Santa Rosa

SIEMPRE PENSANDO EN SUS CLIENTES "Franca Pinturería" ahora representa a pinturas TekNo

La empresa pampeana "Franca Pinturería", acaba de ser designada representante oficial de la afamada marca de pinturas "TekNo", una empresa de Mendoza con casi 30 años de trayectoria.



mación, de representar a la marca "TekNo", lo que significa una evolución para nuestra empresa, siempre con la mira puesta en avanzar con la mejora en el servicio para los clientes".

La marca TekNo ha venido creciendo de manera constante estos años y está sumando diferentes artículos, ofreciendo una línea completa de productos que satisfacen todas las necesidades del hogar y de la obra constructiva.

Siempre mejorando

Federico, propietario de "Franca Pinturería" explicó: La idea de nuestra empresa siempre ha sido la de ir mejorando no solo en las mejores ofertas, sino en la calidad de los productos ofrecidos, para poder lograr una mayor satisfacción en nuestros clientes, que son el objetivo por el cual llevamos adelante todo el esfuerzo.

Por esta razón, como un eslabón más de medidas para mejorar, recientemente hemos tomado la decisión de realizar esta transfor-

Orgullosos

Y agregó: "TekNo es una fábrica de pinturas nacionales de látex, impermeabilizantes, barnices, impregnantes, esmaltes, antióxidos, pinturas para pisos, pinturas para piletas, enduido plástico y hoy estamos orgullosos de poder trabajar con ellos" destacó Federico.

Estarán en la Rural

Finalmente expresó: "También queremos invitar a todos aquellos que les interese conocer las bondades de los productos "TekNo", para que nos visiten en la exposición agrícola, ganadera, industrial y comercial, que se desarrollará el próximo fin de semana del 4, 5 y 6 de octubre en Santa Rosa. Allí estaremos presentes en el stand N° 43, donde se brindará todo el asesoramiento necesario al respecto".

Richter Mario

INDUSTRIA ADHERIDA **COMPRES PAMPEANO** MINISTERIO DE LA PRODUCCION

CARPINTERÍA EN GENERAL

Cel: 2954 685728 - SANTIAGO ÁLVAREZ 1.756 - S. ROSA

PORQUE PENSAMOS EN VOS!!! CAMBIAMOS. EVOLUCIONAMOS. NOS TRANSFORMAMOS. NUEVO CONCEPTO EN PINTURAS!!!

franca PINTURERIA

LINEA COMPLETA

02954 387877

Av. Spinetto 670 - Santa Rosa
pintureriafranca@hotmail.com | www.pintureriafranca.com

Almacén DE RAMOS GENERALES

Seguimos teniendo todo lo de siempre y más, pero ahora anexamos nuestro Almacén de Ramos Generales donde podrá encontrar artículos de decoración y regalos

NEX HERRAJES

Cerrajería - Accesorios
ABIERTO TAMBIÉN SABADO A LA TARDE
Andrada 38 - Santa Rosa - Tel: (02954) 45-4544

NUOVO CEL: 15514982

Martín & Martínez
Estudio Contable e Impositivo

M&M

C.P.N. Ariel D. Martínez
C.P.N. Daniel O. Martín

Trámites Jubilatorios

Urquiza 656 - S. Rosa
Tel: (02954) 41-9075
martinmartinez@cpenet.com.ar

www.abertecno.com.ar

abertecno
TECNOLOGÍA EN ABERTURAS

SISTEMA DE PERFILES DE PVC, para aberturas de alta prestación.

LA PAMPA
Casa Central / Santa Rosa
J. M. de Rosas 2355
Tel. 02954 - 422400

SUCURSAL / General Pico
Calle 9 esquina 28
Tel. 02302 - 428042

NEUQUÉN
Sucursal / Neuquén
Teodoro Planas 4415
Tel. 0293 - 15 527 9694

PLANTA PARQUE INDUSTRIAL - calle 6 y 7 - SANTA ROSA - LA PAMPA

AVENIDA ESPAÑA 788

nueva ELECTRONICA

www.nueva-electronica.com

AUDIOCAR - CABLES HDMI - BAFLES - POTENCIAS - SIST. DE SONIDO - CONTROLES REMOTO - LEDS

SEGUINOS EN FACEBOOK E INSTAGRAM Y PARTICIPA DE NUESTROS SORTEOS!!!

02954-419440

CONSTRUCCION - PRECIO POR M2

COSTOS AL DIA

DESIGNACION	Un.	Cant.	Mater.	M. de O.	Parcial	Total
TRABAJOS PRELIMINARES						
Limpieza Terreno- Replanteo- Nivelac.	Gl.			34.350	34.350	34.350
Excavación Zanjas p/ Cimientos	m3	21		48.850	48.850	83.200
ALBAÑILERIA						
Hormigón Pobre p/ Cimientos	m3	29	84.700	71.000	155.700	238.900
Mampostería Cimientos	m3	9	70.600	80.500	151.100	390.000
Capa Aisladora Horizontal	m2	27	11.300	33.500	44.800	434.800
Mampostería Elevación 0.30	m2	131	270.850	201.500	472.350	907.150
Mampostería Elevación 0.15	m2	105	115.000	111.500	226.500	1.133.650
Encadenado H° A° Pared 0.30	ml	50	50.850	76.000	126.850	1.260.500
Encadenado H° A° Pared 0.15	ml	40	17.750	27.000	44.750	1.305.250
Contrapiso H° Cascate	m2	168	42.000	43.000	85.000	1.390.250
Losa Cerámica con Capa Compresión	m2	115	208.000	160.000	368.000	1.758.250
Membrana Asfáltica	m2	137	33.600	14.500	48.100	1.806.350
Azotado Hidrófugo	m2	131	53.000	46.700	99.700	1.906.050
Revoque Grueso a la Cal	m2	470	144.300	225.000	369.300	2.275.350
Revoque Fino a la Cal	m2	470	122.100	15.700	137.800	2.413.150
Piso Cerámico Interior con Carpeta	m2	127	100.700	96.300	197.000	2.610.150
Piso Exterior y Vereda	m2	48	71.400	36.300	107.700	2.717.850
Revestimiento Azulejos	m2	27	15.900	36.000	51.900	2.769.750
Contrapiso Pendiente s/ Losa	m2	120	31.000	28.900	59.900	2.829.650
Revoque Cielorraso	m2	120	72.400	82.100	154.500	2.984.150
INSTALACION ELECTRICA	Gl.		72.500	111.500	184.000	3.168.150
INSTALACION SANITARIA	Gl.					
Agua	Gl.		26.000	28.300	54.300	3.222.450
Cloacas	Gl.		21.400	21.400	42.800	3.265.250
Artefactos	Gl.		47.500	14.300	61.800	3.327.050
INSTALACION DE GAS	Gl.					
Materiales	Gl.		39.200	20.500	59.700	3.386.750
Artefactos	Gl.		105.000	21.300	126.300	3.513.050
CARPINTERIA MADERA						
Puerta Frente 0.90x2.00	1	25.400	30.500	55.900	3.568.950	
Puerta Servicio	2	42.200	5.500	47.700	3.616.650	
Puerta Placa	6	34.800	13.000	47.800	3.664.450	
Ventana 1.60x1.50 con Cortina	4	65.700	11.000	76.700	3.741.150	
Ventiluz 0.50x0.50	1	7.800	2.800	10.600	3.751.750	
Frente Placard 2.05x2.40	3	76.000	8.700	84.700	3.836.450	
Frente Placard 0.50x2.40	1	11.000	3.600	14.600	3.851.050	
Mueble Bajo Mesada 2.50	1	87.000	4.100	91.100	3.942.150	
Portón Garage 2.40x2.00	1	93.500	10.500	104.000	4.046.150	
Vidrios 3mm.	m2	13	35.000	11.300	46.300	4.092.450
PINTURA						
Latex Exterior	m2	127	21.400	34.300	55.700	4.148.150
Latex Interior	m2	360	37.000	72.000	109.000	4.257.150
Barniz	m2	68	7.800	19.800	27.600	4.284.750
VARIOS	Gl.				420.000	4.704.750
PROYECTO Y DIRECCION TECNICA	Gl.				424.000	5.128.750

VALOR ESTIMATIVO POR METRO CUADRADO -TVA incluido-: \$ 42.740

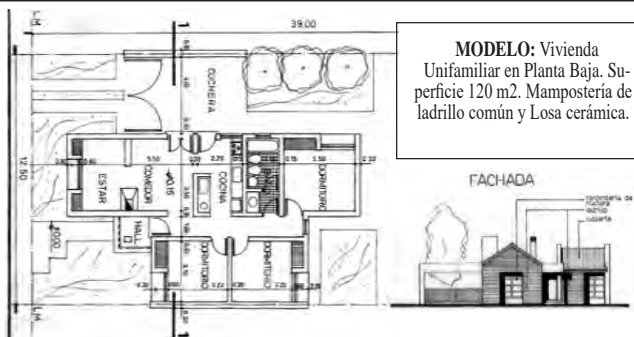

MODELO: Vivienda Unifamiliar en Planta Baja. Superficie 120 m2. Mampostería de ladrillo común y Losa cerámica.

Aclaración Importante: Los costos son estimativos y para un determinado prototipo. Surgen de consultas a Contratistas y de Comercios locales. Los costos no pretenden dar orientación alguna sobre sus valores para el mercado, dado la dispersión existente especialmente en mano de obra. Los costos sólo pretenden ser una guía para un determinado prototipo de determinado tipo de construcción. Cualquier tipo de cálculo de valores corre por cuenta de quién lo realice.

RECIÉN INAUGURADO

Nuevo estudio de la Contadora María Inés Dittler



La contadora María Inés Dittler, de amplia trayectoria en nuestro medio con más de 30 años de actividad profesional, inauguró su nuevo estudio en la planta alta de su habitual dirección, Andrada 38 de Santa Rosa.

La nueva estructura tiene un diseño moderno, amplio y luminoso. Cuenta con recepción, oficinas, archivos y un baño de fina terminación.

En todos los ambientes predomina el color blanco, con ventanales acústicos en aluminio con marcos DVH y cielorrasos monolíticos en yeso, con luminarias led empotradas. Se destaca el agradable estilo mobiliario que es de una línea exclusiva del "Almacén de Ramos Generales" de Nexu Herrajes.



Artelco S.R.L.

Calidad y seguridad en materiales eléctricos desde 1989



info@artelcosrl.com.ar | (02954) 43 0137 | Av. Luro 1195 Sta. Rosa, LP

AISPLAC

www.aisplac.com.ar

En Santa Rosa: Av. Santiago Marzo Sur 2038
(02954) 412800 / 415400 | aisplac@hotmail.com
En General Pico: José Viscardis 345 | (02302) 435814 - 430191
En Trenque Lauquen, Bs As: Av. Pedro G. Salinas 2165 | (02392) 422177

- TABIQUES
- CIELORRASOS
- REVESTIMIENTOS
- SPRAY DE POLIURETANO
- AISLACIONES TERMOACUSTICAS
- REPRESENTANTE OFICIAL DE PRODUCTOS SIKI



CONTENEDORES

Tel: (02954) 433333

Ciudad Limpia S.R.L. Cel: (2954) 15690000 15673322



Arquicolor
revoques plásticos

LLANA

Dictamos Cursos GRATIS de Capacitación para realizar Revoque Plástico y Prevención de Humedad

Tel: (02954) 561214
Policía de Territorios y Victor Lordi
Santa Rosa / arquicolor@live.com
Arquicolor Santa Rosa
www.arquicolor.com.ar

Representante de **klaukol**

CORRALON

AILLAWINKÁ

Revestimientos - Sanitarios
- Grifería - Membranas Asfálticas
- Tejas losa y metálicas
- Distribuidor de chapas
Viguetas - Ladrillos - Cerámicos

Calle 13 esq. 122 -
Tel: (02302) 42-3264/42-5585
General Pico

HERRERIA DE OBRA
MARCELO DE LOS SANTOS

- Herrería de Obra en General
- Portones Corredizos, Levadizos
- Trabajos en acero Inoxidable
- Estructuras Metálicas
- Cubiertas de techos
- Montacargas

Cel: (2954) 15-601872
Constituyente Sur 1841 - Santa Rosa
metalurgicadelossantos@hotmail.com

herrajes Gallo

NUEVA DIRECCION Mansilla 145 - Tel: (02954) 457700 - S. Rosa

POLERO E HIJOS
VENTA DE MATERIALES SANITARIOS

Abierto sábados por la tarde

San Juan 632/36
Tel: (02954) 42-6018
Santa Rosa

Roca Deca Plaza CAPEA TINACOS Pairono TIGRE ROVA ferrum

¡Tenemos todo lo que necesitas para renovar tus ambientes exteriores e interiores!

Misiones MADERAS

PONÉ EN MARCHA tus proyectos

www.misionesmaderas.com.ar | misionesmaderaslp | 02954 246363

NUEVOS!

CLIMATIZADORES EVAPORATIVOS

LA SOLUCIÓN PROFESIONAL PARA CLIMATIZAR

LEAL Ingeniería

AIRE ACONDICIONADO Y CALEFACCIÓN CENTRAL
CLIMATIZADORES DE PISCINAS · CALDERAS
PISO RADIANTE · RADIADORES · SPLIT

VENTA Y COLOCACION DE EQUIPOS SPLIT.

Tarjetas de Crédito y Débito

Conhelo 1945 - Santa Rosa (L. P.) Tel: (02954) 830746
Cel: (02954) 15335667 - 15333996 - e-mail: lealingeneria@yahoo.com.ar

HASTA EL 3 DE NOVIEMBRE "PLANTAS DEL SUR" RECIBIRÁ VISITANTES

Octubre: momento ideal para admirar tulipanes en Esquel

VIENE DE TAPA

Situado en un desvío de la Ruta 259, se trata del mayor emprendimiento productor de tulipanes del país, que nació en 1996 y en los últimos años se viene constituyendo también en un atractivo agroturístico relevante. En la Argentina son pocos los productores de tulipanes y en esta región sorprende la variedad de especies alcanzadas.

Afloran en Octubre

El suelo patagónico, el invierno frío y la primavera templada de Esquel y Trevelín, en particular, generan un escenario propicio para el desarrollo floricultor del tulipán. Con el comienzo del otoño, habitualmente entre abril y mayo, se cultivan los bulbos, que esperan tapados hasta septiembre, cuando nacen los tulipanes y crecen hasta que en octubre están en flor, momento en el cual explotan los colores que generan la atracción turística por la belleza del paisaje otorgado por estas especies. Incluso la experiencia patagónica argentina se diferencia de la holandesa "La Floristería del Mundo" ya que aquí, en un terreno relativamente chico se concentra una enorme diversidad. En los Países Bajos, hay tantos productores, que se suele cultivar en grandes extensiones y con mayor segmentación de especies.

Paisaje cautivante

Largos listones multicolores que se vuelven uno con el surco serpenteante de los ríos Nant y Fall y Percy, afluentes del inmenso Futaleufú que, presuroso baña el pie de los cerros para atravesar la cordillera y alcanzar la chilena Región de los Lagos. A los visitantes se les re-



Entre el 1º de octubre y el 3 de noviembre, "Plantas del Sur" tendrá abiertas sus puertas entre las 9 y las 18 horas para los visitantes que arriben de manera particular. El valor del ingreso es de \$ 300.- pesos por persona y los menores de 12 años ingresan sin cargo.

comienda llevar cámaras fotográficas o en su defecto los teléfonos celulares con batería y espacio de almacenamiento, porque ante el singular espectáculo de los tulipanes en flor, con las iluminadas montañas de fondo, no habrá fotógrafo, profesional o aficionado, que pueda resistirse a llevarse esas imágenes de recuerdo.

Tulipanes para todos los públicos

Entre el 1º de octubre y el 3 de noviembre, el campo de tulipanes "Plantas del Sur" tendrá abiertas sus puertas entre las 9 y las 18 horas para los visitantes que arriben de manera particular. El valor del ingreso es de \$ 300.- pesos por persona y los menores de 12 años ingresan sin cargo.

Asimismo, están previstas dos modalidades de excursiones para los visitantes y turistas.

El 6, el 11, el 13 y el 19 de octubre saldrán excursiones de medio día desde Esquel

y Trevelín con guías profesionales y un itinerario por la Ruta 259.

Esta excursión reúne en un mismo recorrido la historia, la producción, los sabores y los paisajes que vuelven inigualable a la Ruta 259, que une Esquel y Trevelin limitando con Chile. El primer punto del recorrido es Trevelin, el pueblo del Molino, epicentro de la cultura galesa en la región, en donde se puede conocer la centenaria Capilla Bethel y el Molino Andes.

El itinerario avanza hasta el área natural protegida de las Cascadas Nant y Fall. A continuación, es posible conocer el Campo de Tulipanes y el viñedo Nant y Fall, donde se disfruta de un refrigerio preparado especialmente para la ocasión.

La magia nocturna

Para el 16, el 23 y el 28 de octubre, está prevista la salida de excursiones especiales que permitirán realizar una visita nocturna al campo de tulipanes: una experiencia

inigualable en la que el cielo estrellado y las plantaciones de tulipanes componen postales que emocionan a los amantes de la fotografía.

La excursión parte a las 17 hs, recorre la Ruta 259, donde se admira en todo su esplendor el camino que une Esquel con Trevelin y el límite con Chile. Tras visitar las viñas de Nant y Fall, la excursión finaliza con el ingreso al campo de tulipanes con las últimas luces del día. A primera vista se vislumbra un panorama único, la cordillera como telón de fondo realzando la belleza de los tulipanes, encuadrada en una escenografía de película. Hacia el cierre, se focaliza la visita en la fotografía nocturna de los tulipanes: cada posición, cada mirada conduce hacia un ejercicio de creatividad, imaginación y exploración de las opciones técnicas que ofrece el juego con la luz, para que esa pintura natural se vea plasmada en imágenes imborrables.

Rapi bus

NUEVOS HORARIOS

LUNES A VIERNES
06:30 hs. sale de domicilio
13:00 hs. sale de domicilio
16:15 hs. sale de terminal
20:00 hs. sale de terminal

SABADOS
08:00 hs. sale de domicilio
13:00 hs. sale de domicilio
17:00 hs. sale de terminal
20:00 hs. sale de terminal

DOMINGOS
19:00 hs. sale de terminal
22:00 hs. sale de terminal

DE GENERAL PICO

LUNES A VIERNES
06:00 hs. sale de terminal
13:00 hs. sale de terminal
16:15 hs. sale de terminal
20:00 hs. sale de terminal

SABADOS
08:00 hs. sale de terminal
13:00 hs. sale de terminal
17:00 hs. sale de terminal
20:00 hs. sale de terminal

DOMINGOS
19:00 hs. sale de terminal
22:00 hs. sale de terminal

VIAJES CONTRATADOS A TODO EL PAIS

• Pasajeros y Encomiendas
OFICINA Nº12 - Terminal S. Rosa
Tel: (02954) 385100 - Cel: 15655322
Encomiendas: 41-1500
LOCAL Nº 1 - Terminal G. Pico
Tel: (02302) 42-1909

EL PROGRESO SEGUROS S.A.

Avellaneda 54 / Telefax: 43-3341
elprogresosantarosa@cpenet.com.ar

Nº de inscripción de SSN El Progreso 0716
Atención al asegurado 08006668400
Organismo de control argentina.gob.ar/ssn

SSN SUPERINTENDENCIA DE SEGUROS DE LA NACION

Antes de viajar controle el radiador de su vehículo.

Reparación de radiadores de todas las máquinas agrícolas

RADIADORES SANTA ROSA

Trabajos garantizados por 1 año

Av. Circunvalación este 1266
Tel: (02954) 427-105 / S. Rosa

COLOCACIÓN SIN CARGO

Santiago Marzo Este 1256 entre Congreso y Hornero
Tel: (02954) 831778
Cel: (2954) 15549949 Santa Rosa

El Galpon
Lubricentro

YA ESTAMOS TRABAJANDO EN PLUMERILLO 77

MF MOTORS

SERVICIO INTEGRAL PARA MOTOS

- Repuestos - Accesorio - Lavadero
- Rectificación - Electricidad
- Electromecánica
- Gomería y Balanceo
- Taller digitalizado

Cel: (02954) 15 712609
f MF Motors / Santa Rosa
mfmotors2006@yahoo.com.ar

IGLESIAS

REPARACION Y PINTURA AUTOMOTOR

CABINA DE PINTURA PRESURIZADA

- SISTEMA DE COLORIMETRIA COMPUTARIZADO
- UNICO TALLER EN LA PAMPA CERTIFICADO POR:
- MAQUINA SACABOLLOS
- BANCO DE ENDEREZADO HIDRAULICO

CESVI ARGENTINA

Av. Luro 2.708 - Tel: (02954) 45-3027 y 15-51-0583
(6300) Santa Rosa, La Pampa - talleriglesias@hotmail.com

B&M

MECÁNICA INTEGRAL DEL AUTOMOTOR

DIAGNÓSTICO, REPARACIÓN Y MANTENIMIENTO EN GENERAL DE TODAS LAS MARCAS

Especialidad: CITROËN PEUGEOT

Tita Merello esq. S. Alvarez, a metros de Rotonda Sur.

2954 - 15525477
2954 - 15317540

Para vivir intensamente el deporte de la cacería y la pesca, en familia y con buenos amigos...

ARMERIA EL TAJAMAR

de Roberto Claffoni

Todo lo que un buen cazador necesita.

- Taller Integral • Permisos de caza
- Receptoría de trámites de RENAR
- Para el buen pescador todos los artículos

Alvear 417 - Santa Rosa
Cel: (02954) 15551284 / Tel: (02954) 41-3016
facebook armeriaeltajamar / E-mail: eltajamar@cpenet.com.ar

AGENCIA OFICIAL DE QUINIELA 32

Quiniela Pampeana de Alberto Raúl Sánchez

TELEBINGO PAMPEANO

Quini6 BRINCO

Calle 19 Nº 1.110 - Tel: (02302) 42-6285
Cel: (02302) 15-608420

Gabi And SUPERMERCADOS

Un chico con precios de grande

Adherido a: PampaPagos

- ENVIOS A DOMICILIO SIN CARGO
- ESTACIONAMIENTO PROPIO

T. Mason 1163 - Tel: 43-0893 - S. Rosa
Av. Luro 65 - Tel: 43-2999 - S. Rosa

SEMILLERIA Los Amigos

• Venta de alimento balanceado para perros y gatos
• Pájaros • Jaulas • Peces
• Accesorios para mascotas

ENVIOS A DOMICILIO SIN CARGO

AHORA TAMBIEN:

2954 47-4344
Tel: 702600 429797

Av. Edison 1062 / Santa Rosa / semillerialosamigos@hotmail.com.ar

90 Años la Liga Cultural



Un 8 de septiembre de 1929, hace 90 años, un grupo de soñadores decidieron darle vida a una entidad que es parte activa de la historia de la provincia de La Pampa.

Han sido 90 años de una innumerable cantidad de historias y sacrificios, de alegrías y tristezas, de victorias y derrotas, pero sobretodo, fueron 90 años de trabajo incansable de dirigentes de clubes pampeanos que lo hicieron por "amor a la camiseta".

En este 2019, los clubes de la Liga Cultural resisten los tiempos difíciles de la economía argentina que también golpea las puertas de cada institución.

Sin embargo, ese "refugio" que son los clubes se mantiene en pie gracias a la innumerable cantidad de horas que los dirigentes le sacan a su familia para entregárselas a esa "otra" familia que son las instituciones deportivas que sirven para contener a los "pibes" de cada localidad pampeana.

La Fundación

Cuando se concibe una obra siempre se piensa en que debe tener un sustento, es decir una piedra fundacional. Siempre se parte de una "base" -o principio-. El origen de la Liga tiene un ingrediente sumamente curioso. Existió otra BASE, sin la cual esos cimientos no habrían existido. Es que a la Base (a la Liga) que hoy es el

núcleo de una cuarentena de instituciones, la concibieron cuatro clubes: B (Belgrano); A (All Boys); S (Santa Rosa) y E (Estudiantes).

De estos cuatro, tres de ellos, a casi 100 años de distancia, continúan alimentando el fútbol nuestro de cada día. Pero esos cuatro clubes contaron con la adhesión de un quinto que, mediante una nota, adhirió a la "creación" de la nueva Liga nacida en el Territorio Nacional de La Pampa Central. En aquel 1929, en el Acta Fundacional de la Liga quedó constancia de la adhesión del Club Atlético Catrilló.

La Cena Aniversario

Dirigentes, colaboradores, autoridades municipales y provinciales, directivos de la Liga Pampeana, árbitros, periodistas e integrantes de la institución se reunieron en la semana que pasó, para celebrar esta fecha tan especial para el fútbol lugareño. El presidente de la LCF, Guillermo Rechimont, destacó el 90 aniversario de la institución como "un hecho muy importante para nuestro fútbol".

Hubo reconocimientos al intendente de Santa Rosa, Leandro Altolaquirre y a la concejala Claudia Giorgis, quienes hicieron posible el sueño de tener un predio en la Laguna Don Tomás...

Nota completa en: www.region.com.ar

Ya llega la 93ª Expo Rural de la Agrícola en Santa Rosa

Como decimos en página central, en estos meses de septiembre y octubre, se concentran las principales exposiciones rurales de La Pampa. Recientemente comentamos las de General Pico y Realicó y hoy le dedicamos el espacio a Ingeniero Luiggi.

Pero todas las miradas están puestas en la próxima gran expo de La Pampa, que es la de Santa Rosa, anunciada para el 4, 5 y 6 de octubre, donde siempre se batieron todos los records, de participantes, público y ventas.

Como adelanto, aquí va el programa:

VIERNES 4

09:00 hs: Jura Clasificación Bovinos (Pista Central)
11:00 hs: Jura de Ovinos (Sector Ovinos)
16:00 hs: Jura Equinos (Pista Central)
17:30 hs: Jura de Stands Industria y Comercios
21:30 hs: Peña Los Baguales (Club Español)

SÁBADO 5

10:00 hs: Actividades Equinoterapia El Zorzal.
12:00 hs: Almuerzo con Autoridades.
14:30 hs: Recorrida por la Muestra con Autoridades e invitados especiales. Actúa la Banda de Música.
15:30 hs: Inicio del Acto inaugural. Discursos. Desfile de Grandes Campeones. Maquinarias agrícolas. Oeste Motos. Concesionarias. Ejército Argentino y Centros Tradicionalistas.
17:00 hs: Partido demostración Juego de Pato.
17:30 hs: Murga "El Rincón



de la Alegría".

18:00 hs: Club San Jorge hace entrega de auto.

18:15 hs: Destrezas Criollas varias: Juego de Rieñas, Rastrín, Bandera, Polka.

DOMINGO 6

En Pista Central

10:00 hs: Jineteada Categoría Clina.
11:30 hs: Remates Caballos Criollos del Caldenal.
15:30 hs: Jineteada Campesina.
17:30 hs: Actuación de la "Murga Pampa y la Vía"
18:00 hs: Actuación de la Escuadra "Pampa Mía".
18:30 hs: Destrezas Criollas, Prueba de Rieñas.

En sector ganadería

10:00 hs: Remate de Ovinos.
11:30 hs: Remates Caballos Criollos del Caldenal.
14:00 hs: Remate de Bovinos.
15:00 hs: Remate de Aves (Sector Aves)

EXPO RURAL 2019
Santa Rosa, La Pampa

LLEGA LA EXPOSICIÓN RURAL
MÁS GRANDE DE LA PAMPA

Para disfrutar en familia.

4 | 5 y 6
DE OCTUBRE

DOPLAS
LA PAMPA

Municipalidad de Doblas
PROVINCIA DE LA PAMPA

Saludamos a la Liga Cultural de Fútbol en este 90º Aniversario, haciéndolo extensivo al Club Afiliado de nuestra localidad:
Club Independiente de Doblas

C. I. D.

Tel: (02953) 492155 - F. Lisazo y Av. Belgrano
munidoblas@cosedo.com.ar - www.doblas.gov.ar

MUNICIPALIDAD DE GENERAL ACHA

Saludamos a la Liga Cultural de Fútbol en este 90º Aniversario, haciéndolo extensivo a los Clubes Afiliados de nuestra localidad:
Club Unión Deportiva Campos y Club Unión.

CUDC
26 de febrero de 1942
Club Unión Deportiva Campos

CUGA
Club Unión de General Acha

Don Bosco y General Campos / General Acha, La Pampa
intendenciaacha@lapampa.gov.ar / 02952 436115 - 416115

Municipalidad de Jacinto Arauz

Saludamos a la Liga Cultural de Fútbol en este 90º Aniversario, haciéndolo extensivo a los Clubes Afiliados de nuestra localidad:
Club Deportivo Independiente y Club Villa Mengelle

C. D. I.
Club Deportivo Independiente de Jacinto Arauz

CVM
Club Villa Mengelle de Jacinto Arauz

Tel: (02925) 49-3224 / 49-3470
munijacintoarauz@lapampa.gov.ar / www.jacintoarauzlapampa.com



OBRAS DE TEATRO

• ATP: Bolivia y José Luro. -Vie. 27 a las 20 hs: Festival cuerpo y escena "Por qué estoy acá?". -Vie. 27 a las 21 hs: "Infinitud". -Dom. 29 a las 17 hs: "Nuestro Mundo". -Dom. 29 a las 18 hs: "Simpla".

MUSICA Y ESPECTACULOS

• CCP-MEdASur: Belgrano y Buodo -Vie. 27 a las 20 hs: homenaje al músico y escritor Cacho Arenas. • 451 Libros: Av. San Martín 167. -Vie. 27 a las 20:30 hs: La Negra Alvarado y De Muñoz. • Teatro Español: H. Lagos 44.



-Vie. 27 a las 21 hs: concierto de la Banda Sinfónica "Homenaje Carlos Peláez". Gratis. -Sáb. 28 a las 20 hs: Festival cuerpo en escena. Gratis.

-Dom. 29 a las 21 hs: danzas folclóricas con el grupo Mamüll Mapú. A \$ 150 P \$ 200. -Mié. 2 a las 21:30 hs: folclore con "Los Altamirano". \$ 500.

• Altiva Pizzas: Mansilla y Oliver. -Vie. 27 a las 22 hs: show en vivo con Natalye. show \$100. -Sáb. 28 a las 22 hs: folklore, melódico, bailable con Oscar Ochoa. show \$ 120

• Salón Sur: E. Civit 1.555. -Vie. 27 a las 22 hs: Bien peñera, peña y baile. • Jockey Rock: 9 de Julio 234. -Vie. 27 a las 23:30hs: Recital rock de la banda "Tsunami".

• Jake al Rey: Alsina 43. -Vie. 27 a las 23:58 hs: hip hop hardcore "Old School Night".

-Sáb. 28 a las 23 hs: recital de la banda "AXSEM".

• Casino Club Santa Rosa: Ruta 5 y Circunv. Tel: 45-4794. -Vie. 27 a las 23:30 hs: popular folclore con Anita Fernández. \$ 20. -Sáb. 28 a las 23:30 hs: latino, internacional, clásicos Darío Zorzi. \$ 20.

• Plaza Martín Fierro: -Sáb. 28 a las 15 hs: fierrorock hard rock 6 bandas en vivo.

• Aula Magna UNLPam: Gil 353. -Sáb. 28 a las 21 hs: Concierto Clausura Coral La Pampa. Gratis.

• Mirá quien vino: Quintana 356. -Sáb. 28 a las 23:30 hs: tributo a Camilo Sesto con Juancy Giménez.

• Rey de Copas: Av. Perón 5750 -Sáb. 28 a las 22 hs: música en argentino con "Atípica".

• Brücke: Laguna Don Tomás -Dom. 29 a las 12 hs: peña folklórica con el grupo "Monte Adentro".

• Catedral de Santa Rosa: -Dom. 29 a las 21 hs: Concierto de música clásica.

• La Maroma: Alvear 42. -Jue. 3 a las 21 hs: música popular Latinoamericana Leo Bernstein & Gaby Fiore.

MUSEOS, CHARLAS, EXPO's

• Complejo cultural: El Molino, 1° de Mayo y Alsina. -Hasta el dom. 7 muestra de fotografías antiguas "Los Italianos en La Pampa".

• Centro Artes: Leguizamón 1125. -Días miércoles encuentros de Danza Danzaterapia / Método Fuxiano a cargo de la Lic. Malva Roldán.

• CCP-MEdASur: Belgrano y Buodo -Hasta el dom. 29 continúa la muestra escultura, cerámica, dibujo y fotografía "Realidades escondidas".

-Mie. 2 al dom. 6: 3ª Feria Provincial del Libro. Sede Santa Rosa. -Actividades libres y gratuitas.

• Museo de Artes: 9 de Julio y Villegas. Lun. a vie. de 8 a 19 hs. Sáb. y dom. de 18:30 a 21:30 hs. Gratis.

-Hasta el dom. 8 muestra esculturas, pinturas y objetos Lihué Pumilla.

• Casa Olga Orozco: Av. Reg. 13 de Caballería 1.102. Toay. Lun. a vie. de 10 a 17 hs. Sáb. y Dom. de 16 a 19 hs. Gratis.

• Museo Provincial de Historia Natural: Quintana 116. Tel: 42-2693. Horarios de atención: Lun a Vie de 8 a 13 hs. y de 14 a 18hs. Dom: 18 a 21hs. Gratuito.

CINE.AR: Quintana 172 \$30 (Dto. estudiantes y jubilados 50%) -Lun. 30 a las 20 hs: Esa película que llevo conmigo. Género: Documental. ATP.

OTRAS OPCIONES

• Calolo Ranch: Stieben y Errecaalde. -Sáb. 28 y dom. 29: 6ª fecha MX y ATV pampeano.



• Facultad de Agronomía: -Sáb. 28 a las 15 hs: maratón trail running 4ta fecha.

• Concejo Deliberante Toay: -Sáb. 28 a las 19 hs: inicia muestra: "Oeste Profundo". Pre-



Reflexología Jorge Antonio Gómez TURNOS: Tel. 411383 de 17 a 20 hs. Atención: lu. a vie. 9 a 12 y 16 a 20 hs. Independencia 573 - S. Rosa

FARMACIAS DE TURNO EN SANTA ROSA Los turnos son desde las 8:30 del día indicado hasta las 8:30hs. del día siguiente

VIERNES 27/09 BUTALO - Unanue 366/372410555 INTEGRAL - Juan Schmidt 1058410809 PAMPA S.R.L. - España 490430862 POLYFARMA - 1º de Mayo y R.B. Diaz. 417400 QUINTANA - Gral. Pico 258413757

SABADO 28/09 DON BOSCO - Coronel Gil 15423101 FOLLMER - Argentino Valle 672417617 LA CLINICA - San Martín 437438734 VITALFARMA - Ameghino 713410500

DOMINGO 29/09 COSTABEL - Uruguay 350425273 DEMARIA - Av. Belgrano (N) 672427297 PALASCIANO - Yrigoyen y Moreno416400 PIO XII - Ameghino y Pio XII427400

LUNES 30/09 ESPAÑA S.C.S. - Gil y España425169 LIBERTAD - Unanue 514431903 LUTILSKY - Luro e Yrigoyen410381 SANTA CECILIA - Spinetto 897414444 VIAL - Gentili 846413300

MARTES 1/10 AUSTRAL - Ameghino y Valera415100 CAZAUX - Garibaldi 498415600 MAYRA - Raúl B. Díaz 364429667 PASTEUR - Escalante y Pico410110 SAN DAMIAN - Spinetto 574421216 WALL MAPU - R. S. Peña 915425211

MIERCOLES 2/10 AMERICANA - L. de la Torre 418410017 BECK - Av. San Martín Oeste 592416146 EL MATE - Mexico 698418081 GUGLIARA - San Luis 397438643 VILLA ALONSO - Belgrano (N) 317417001

JUEVES 3/10 ALSINA - Alsina 351414546 DAVIT - Telén y San Luis418833 FARMATOP - Av. A. Palacios 1213414141 NORTE - Escalante 52386860 VAZQUEZ - Schmidt 1501417138

Envíos a domicilio Tel: 41-44-41 / Ameghino 587 (esq. Edison) / S. Rosa

sentación libros de A. Vázquez.

• Jardín Botánico: Chimango casi Av. Perón. Sáb. dom. y fer. de 15 a 19 hs. Gratis.

• Reserva Parque Luro: A 30 km. De mar. a dom. de 9 a 18 hs. Museo El Castillo guiadas

• Parque Recr. Don Tomás -Centro de Interpretación abierto lun.a vie. de 8 a 12 hs. Sáb., dom.y fer. de 17 a 20 hs. Gratis.

-Dom. 29 a 8:30 hs: 21k Kirilan 10ª edición.

• La Malvina Casa Museo - Reserva Natural Urbana. Lun. a Vie. de 8 a 20 hs. Sáb., Dom. y Feriados de 10 a 20 hs.

• Chacra Tridente: Churrinche al 6.000. Centro ecuestre, cabalgatas, paseos en sulky. Eventos. Información (02954) 15644200.

Finaliza XVII Coral LP Homenaje a Alberto Cortez.

• En Colonia Santa María: -Vie. 27 a las 20 hs: Iglesia La Inmaculada.

• En Toay: -Vie. 27 a las 20:30 hs: Casa del Bicentenario.

INTERIOR PROVINCIAL

• En Lonquimay: -Vie. 27 a las 20 hs: Cuentos de pueblo con Eduardo Montesino.

• En Guatraché: -Dom. 29 a las 16:30 hs: 1er Taller de Emprendedurismo. Albergue Municipal.

• En Eduardo Castex: -Dom. 29 a las 9 hs: Cicloturismo 4º Encuentro Provincial.

• En Carro Quemado: -Museo Atelier del pintor Antonio Ortiz Echagüe. Visitas guiadas. Est. La Holanda: 2954-534167. Ruta Prov.13-Km. 68.

Cines en Santa Rosa



UN AMIGO ABOMINABLE

Un grupo de adolescentes se encuentra con un joven yeti, y emprenderán una aventura para ayudar a esta criatura a encontrar su hogar. Pero cuando malintencionadas personas se interesan en atrapar a este abominable compañero, la joven Yi y sus amigos deberán protegerlo hasta llegar al punto más alto de la tierra: el monte Everest. De los creadores de "Como Entrenar a Tu Dragón". Duración 97'. ATP.

Table with showtimes for 'UN AMIGO ABOMINABLE' on various days.

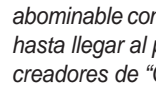

AD ASTRA: HACIA LAS ESTRELLAS

Hace más de 20 años, un astronauta desapareció en una misteriosa misión espacial. Su hijo Roy (Brad Pitt) nunca ha podido superar esta pérdida, y se embarcará en una nueva misión de la NASA, en la que descubrirá los secretos sobre su padre, y las consecuencias que tiene un peligroso plan que se lleva a cabo sin que nadie lo sepa. Con Brad Pitt y Tommy Lee Jones. Duración 123'. SAM13.

Table with showtimes for 'AD ASTRA: HACIA LAS ESTRELLAS' on various days.

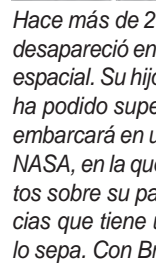

EL RETIRO

Rodolfo, un médico jubilado, queda cuidando inesperadamente al hijo de la mujer que limpia su casa. Su hija Laura opta por darle una mano con sus cuidados, pero mientras tanto, viejas diferencias, rencores y tensiones no resueltas encuentran la ocasión perfecta para salir a la luz. Con Luis Brandoni y Nancy Dupláa. Duración 91'. ATP.

Table with showtimes for 'EL RETIRO' on various days.



LA ODISEA DE LOS GILES

En medio de la crisis económica del 2001 en Argentina, un grupo de vecinos se organiza para superar la pobreza y la decadencia del contexto. Del director Sebastián Borensztein, junto a un gran elenco. Duración 116'. SAM13.

Table with showtimes for 'LA ODISEA DE LOS GILES' on various days.



MUESTRA DE CORTOMETRA JES BUENOS AIRES/PARÍS 2019

Un recorrido por realizaciones de corta duración argentino-francesas. Entrada gratuita sujeta a capacidad de sala. Recomendado para mayores de 13 años. Dos jornadas: viernes y sábado en el cine. Organiza Alianza Francesa de Santa Rosa y Cine Amadeus. SAM13.

Table with showtimes for 'MUESTRA DE CORTOMETRA' on various days.



CINE ALEMÁN: SÓLO UNA MUJER

Una mujer alemana de ascendencia turca lucha contra la tradición por una vida libre y autodeterminada que su familia entiende como rebelde. Las amenazas y el maltrato en su círculo familiar irán en aumento, hasta que ella deba tomar medidas que traerán aparejadas trágicas consecuencias. Basada en la historia real. Pre-estreno exclusivo. Evento previo en el hall junto a la Asociación Descendientes de Alemanes de La Pampa, degustación de comidas típicas y música. Duración 90'. SAM13.

Table with showtimes for 'CINE ALEMÁN: SÓLO UNA MUJER' on various days.

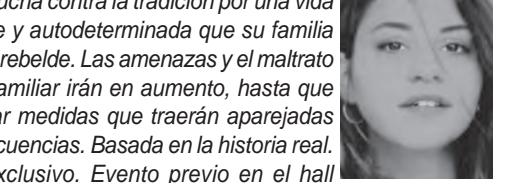

La programación y horarios son proporcionados por las Salas

Verificar los mismos antes de asistir en: cinesantarosa.com.ar

LICENCIADA SILVIA ILARI Kinesiología y Fisiatría Neurodesarrollo - Eutonía MN 4714 - MP 1594 Independencia 185. Cel 2954 15552131



Dr. WALTER VISÑUK MEDICO FISIATRA ESPECIALISTA EN MEDICINA FISICA Y REHABILITACION CIMFYR CENTRO INTEGRAL DE MEDICINA FISICA Y REHABILITACION J. B. Justo 278 - Santa Rosa - info@cimfyr.com.ar Tel (02954) 388433 - Cel: (2954) 337710

FARMACIA AMEGHINO Dtor. Técnico: Farmacéutica Elena Alicia Porras M. P. 85 Perfumería - Herboristería Bijouterie - Regalería Accesorios para Bebé Control de presión arterial Envíos a domicilio Tel: 41-44-41 / Ameghino 587 (esq. Edison) / S. Rosa

ANTIESCARAS NEO Ortopedia Colchones, mantas, aritos taloneras o coderas. AV. EDISON 994 (esq. Civit) Director Técnico Profesional Pablo G. NUTRICH Tel: 02954 - 454654 / S. Rosa - www.ortopediano.com

Promo 10 boletos = 1 gratis RETRIBUIMOS TU FIDELIDAD Y CONFIANZA EN NUESTROS SERVICIOS Con la compra de 10 boletos a cualquiera de nuestros destinos obtén un boleto sin cargo. Es muy sencillo... Conservá tus boletos y canjealos por uno sin cargo. Recordá que los mismos son intransferibles y deben ser adquiridos durante el año calendario. Para más información, consultá en nuestros puntos de venta.

Expreso Alberino s.a. HORARIOS: Todos los días 22:40 y 22:20 hs. Sábados único horario 22:40 hs. SOLICITE: Micro con Cena y Desayuno a bordo EN SANTA ROSA: Terminal de Omnibus, Boletería Nº 3 - Tel: (02954) 45-3780 EN GRAL PICO: Terminal de Omnibus, Boletería Nº 10 - Tel: (02302) 43-6822/7058 EN BS AIRES: Terminal de Omnibus Retiro, Ventanilla Nº 17 - Tel: (011) 4576-7940

Nuevo Sistema de Entretenimiento Sin apps, sin consumir datos móviles, con tu tablet, teléfono o computadora: PELICULAS POR WIFI para ver durante tu viaje...