

PINTURERIAS DEBALLI

Tersuave

Alba
SHERWIN WILLIAMS
menzerna
GLASURIT

General Pico: Calle 18 N° 343
Santa Rosa: Av. Luro 1.131
Av. Luro y Alvear / Ameghino y Edison



REGION®

Un puente de comunicación - 29º año de circulación

Del 13 al 19 de septiembre de 2019 - N° 1.377 - INPI 1983083 - Redacción: Independencia 195 - (02954) 387800 - (2954 15) 317541
Santa Rosa - La Pampa - info@region.com.ar - www.region.com.ar - Director Propietario: Gerardo Yanés

NUEVA DIRECCION

Gallo
herrajes

Mansilla 145
Tel: (02954) 457700 - S. Rosa

Periódico GRATUITO /FREE Newspaper

Claves para tener un deck 5 estrellas



¿Qué considerar, cómo construirlo, cómo hacer para que dure más, qué color, qué terminación?... La reconocida marca "Cetol" -líder en el cuidado y protección de la madera-, resume y responde cada interrogante a considerar a la hora de crear estas superficies en madera.

Las sugerencias surgen a partir de un relevamiento de las consultas más frecuentes que recibe Cetol a través de sus RRSS...

5.000 personas visitaron la Feria del Libro en 25 de Mayo

Tras tres días de intensa actividad, entre talleres, presentación y venta de libros, y actividades al aire libre, concluyó el pasado fin de semana la 3ª Feria Provincial del Libro en la localidad pampeana de 25 de Mayo.

La secretaria de Cultura, Adriana Maggio, agradeció al equipo de Cultura, al municipio anfitrión y a su intendente, Abel Abeldaño, a pasantes, docentes de la Universidad Nacional de La Pampa, narradores y voluntarios, por el éxito de la feria.

La Feria en cifras

Según información oficial, pasaron por esta 3ª Feria Provincial del Libro, aproximadamente 5.000 personas, con la exposición de 22 stands, 5 espectáculos, 2 proyecciones de documen-



Intendente de 25 de Mayo, Abel Abeldaño y la secretaria de Cultura, Adriana Maggio.

tales, 12 presentaciones de libros, 12 talleres, \$20.000 de ventas neto por stand y hubo 120 personas que formaron parte del equipo de la Secre-

taría de Cultura de la Provincia, del Municipio de 25 de Mayo, pasantes y docentes de la Universidad Nacional de La Pampa, voluntarios y

narradores, además de un nutrido público muy interesado en lo desarrollado en la localidad...

Tiro: Di Zitti Campeón Veteranos y Magnano a la Final Olímpica



Muy buena actuación tuvieron los deportistas pampeanos Carlos Di Zitti (foto) y Carlos Magnano, ambos tiradores del Tiro Federal Santa Rosa, por sus desempeños durante el Torneo 128º Aniversario del Tiro Federal Argentino de Buenos Aires y en el Torneo Promocional Abierto Grand Prix "Balines Apolo" en la localidad bonaerense de Quilmes...

Nuevo Barrio



"Barrio Chadileuvú" es el nombre impuesto a un pequeño loteo de la Fundación Chadileuvú, ubicado junto al barrio Santa María de La Pampa y contiguo al Polideportivo Víctor Arriaga del Club Estudiantes al norte de Santa Rosa...

POLLERIA La Vela

- Pollo Fresco
- Carne de Novillito
- Cerdo - Chorizos
- Fiambrería
- Lacteos
- Bebidas
- Art. de despensa

R. DIAZ 443 - SANTA ROSA

"La Delfina" con nuevo concesionario



Desde el mes de junio Kevin Fraile y Natalia Corredera son los nuevos concesionarios del hotel y restaurante «La Delfina» de la ciudad de Santa Rosa. El sector gastronómico está a cargo el chef Maximiliano Ruiz El Gáname el cual viene con una buena experiencia y formación.

El hotel

Kevin nos cuenta que están poniéndole su impronta al hotel, "la idea es instalar

todo lo necesario para que el pasajero esté a gusto y que de su estadía se vaya con la mejor experiencia posible. Contamos con 35 plazas, distribuidas en 13 habitaciones muy luminosas y ventiladas, con ventanales amplios y baño privado; varias de ellas con balcones que poseen muy buena vista, todas equipadas con LCD de 32 pulgadas, frigobar, aire acondicionado individual frío calor y conexión a Internet"...

Canales y puentes de Ámsterdam



La ciudad holandesa de Ámsterdam sobrevive bajo el nivel del mar, gracias a una admirable obra de diseño arquitectónico y de ingeniería hidráulica que data de más de 400 años de antigüedad. Más de 160 canales conforman la ciudad de Ámsterdam, los que son cruzados por unos 1.200 puentes, lo

cual en su conjunto constituyen un gran atractivo turístico que aporta actualmente un importante beneficio económico a la ciudad. Estos ríos interiores encauzados artificialmente, poseen un enorme y significativo valor cultural e histórico, que va más allá de la mirada turística del lugar por su belleza...

Moda: Polleras con botones



A días de empezar la primavera, Andrea nos cuenta que una de las tendencias serán las polleras midi o largas hasta el tobillo, con botones en el frente y a lo largo de la pollera...

La Gauchita Especias

El mundo de lo natural

- Cereales • Copetín • Repostería
- Frutas secas
- Condimentos
- Fiambreres • Quesos
- Productos para celiacos y diabéticos

Venta por mayor y menor

Tel: (02954) 41-41-99 / Yrigoyen 354



NUEVA Renault KANGOO



Agradecemos a todos los que visitaron nuestro stand en la 87º Expo Rural de General Pico



MANERA PEREZ

Y CIA. S.A.C.I.I.A.

Calle 17 N° 1150, Gral. Pico
Tel: (02302) 42-2022

Manera Perez Renault

WWW.MANERAPEREZ.COM.AR

REGION Un puente de comunicación es marca registrada INPI N° 1.983.083. Redacción y Publicación: Independencia 195, Tel: (02954) 387800 - Santa Rosa - La Pampa. Argentina. Publicación declarada de Interés General por el Registro de Interés Público N° 259581 - Directores: Dra. María Martínez y Gerardo Yanés. Todos los derechos reservados. La Dirección no se hace responsable por las notas firmadas por personas e instituciones o por otros fuentes, las cuales pueden coincidir o no con nuestro pensamiento redaccional sobre el tema - Impreso en Argentina por Agencia Periodística CID, Av. de Mayo 666 Tel: (011) 4331-5050 - Buenos Aires. PRINTED IN ARGENTINA.

TORNEOS DE TIRO EN BUENOS AIRES
Di Zitti Campeón Veteranos y Magnano a la Final Olímpica



Durante el Torneo 128º Aniversario del Tiro Federal Argentino de Buenos Aires, el tirador Carlos "Gringo" Di Zitti, con la obtención de 483 puntos consiguió el 10º Puesto en la Clasificación General y obtuvo el título de Campeón en la Categoría Hombres Veteranos.

Por su parte, el otro tirador pampeano, Carlos Magnano sumó 533 puntos, marca que lo colocó en el 7º Puesto en la Clasificación General y que lo habilitó a participar en la Final Olímpica.

Ambos tiradores participaron también del Torneo Promocional Abierto Grand Prix "Balines Apolo", que se

desarrolló en la Asociación Civil Tiro y Gimnasia de Quilmes.

En esta oportunidad, Carlos Magnano sumó 534 Puntos y quedó 8º en la Categoría Hombres Mayores, aunque esta vez no hubo aquí final olímpica.

Por parte de Carlos "Gringo" Di Zitti, en este mismo Torneo resultó 3º en la Categoría Hombres Veteranos con 466 Puntos, accediendo al Podio para recibir, medalla, lata de 500 balines Apolo, más gorra del Auspiciante del Torneo.

Como equipo, el binomio pampeano 'Magnano-Di Zitti' clasificaron en 4º lugar a tan solo 21 puntos del Tercer Puesto.

DESDE JUNIO DE ESTE AÑO

Nuevo concesionario en hotel "La Delfina" de Santa Rosa



VIENE DE TAPA

"Hay varias suites junior -sigue diciendo Kevin Fraile- y una amplia suite nupcial con un balcón importante en la parte central del primer piso y por supuesto, estamos preparados para recibir personas con discapacidad. Tenemos una amplia sala de estar y de lectura y estacionamiento cubierto vigilado. La recepción está abierta las 24 horas. Si bien la parte edilicia es primordial -agregamos también queremos destacar al gran equipo de trabajo que nos acompaña, cada uno de los que lo conforman está comprometido para que esto funcione de la mejor manera y son los que están en todos y en cada uno de los detalles. Quizá una de las cosas más importantes para resaltar es que abrimos nuevamente el restaurante a cargo del chef Maximiliano Ruiz El Gáname", concluyó.

El restaurante

El restaurante La Delfina está a cargo de Maria Cecilia Mossetto y la cocina viene con tono cordobés, su nuevo chef Maximiliano Ruiz El Gáname es un técnico en el arte culinario y profesional gastronómico que ganó experiencia en diferentes restaurantes de la provincia de Córdoba. Maximiliano nos cuenta que "el restaurante está abierto a todo el público, estén

alojados o no, por ahora atendemos los días viernes, sábados y domingos pero, en las próximas semanas, se añadirán los días miércoles y jueves. En cuanto a la carta, trabajamos desde minutos a platos elaborados, las primeras -explica- surgen a raíz de que generalmente el pasajero quiere tener disponible algo rápido para comer e irse a descansar pero, para los que no tienen esa exigencia y que les gusta disfrutar de la buena comida, recomendamos siempre el plato elaborado. Tenemos para ofrecer: minutas, pizzas, pastas, sandwichería caliente, entradas, variados platos principales con diferentes carnes y frutos de mar, todos con guarnición, diversos tipos de ensaladas, postres caseros y una extensa carta de vinos y cafetería; la panificación es propia y próximamente estaremos agregando el menú para vegetarianos con diferentes platos a elección. Algo interesante para tener en cuenta -afirma- es que, para quienes reservan mesa antes de las 19 horas al Tel. 02954-563650, tienen el postre a elección sin cargo. También atendemos delivery y servicio de catering, ya sea en nuestras instalaciones o donde el cliente lo solicite, podemos realizar todo tipo de eventos sociales, empresariales, comerciales etc.", finalizó el chef.

MODA E IDEAS

Para potenciar nuestra imagen: Polleras con botones



A días de empezar la primavera les cuento que una de las tendencias serán las polleras midi (tienen un largo determinado: sobrepasa la rodilla pero no llega al tobillo) o largas hasta el tobillo, con botones en el frente y a lo largo de la pollera, en algunos modelos dichos botones están cosidos a modo de "adorno" y en otros tienen la función de prender la falda, en este último caso podemos dejar algunos sin prender para generar una abertura como si fuera un tajo.

Si tienes una pollera larga que ya no usas, podrías volver a darle utilidad cambiando su largo por un largo midi o al tobillo (si fuera aún más larga), colocando botones de "adorno" en todo el largo o sólo hasta la rodilla y de ahí hasta el final hacer un tajo, o si el ancho lo permite, también se podría abrir la parte central de la pollera, hacer los ojales en uno de los lados y en el otro coser

los botones. Según nuestro gusto, el tamaño de los botones puede ser chico, medio o grande. Andrea

Imagen:

Look: pollera y blusa de Maruquitas Indumentaria.

@maruquitasindumentaria

Maruquitas Indumentaria

Uñas: Yamila Fambrini

yamilafambrini

Yamila Fambrini

Peinado: Valeria Verónica Poggi

@valeriaveronicapoggi

Valeria Veronica Poggi

Gracias a la gente de Cheddar Toay por permitirnos hacer la sesión de fotos.

@cheddartoay

Cheddar Toay

Texto: Andrea Visnuk

@andrea.visnuk

(Fan page) @amandrea-visnuk

No dudes en consultar o enviarnos sugerencias para la próxima publicación a avisnuk@gmail.com

YA ESTAMOS TRABAJANDO EN PLUMERILLO 77

SERVICIO INTEGRAL PARA MOTOS

- Repuestos - Accesorio - Lavadero
- Rectificación - Electricidad
- Electromecánica
- Gomería y Balanceo
- Taller digitalizado

Cel: (02954) 15 712609

MF Motors / Santa Rosa

mfmotors2006@yahoo.com.ar

Venia a degustar **Restaurant**
las sugerencias de nuestro nuevo Chef

La Delfina

NUEVA ATENCION

Hotel

NOS RENOVAMOS para ofrecerles un lugar seguro, agradable, cálido y familiar

Av. Illia 1290, Ruta 5 Esq. Rubio
TEL: (02954) 56-3650
Santa Rosa

www.ladelfinahotel.com

Parrilla Los Caldenes

Tenedor Libre

Pastas

- Asador criollo
- Especialidad en carnes mechadas al horno.
- Pastas caseras (elaboración propia)

SALON CLIMATIZADO

Av. Santiago Marzo Este 385 / Tel: (02954) 429-449
Santa Rosa / www.parrillaloscaldenes.com.ar

Lestrade

RENT A CAR

L. de la Torre 96 1er Piso - Of. 1
S. Rosa - lestraderentacar@gmail.com.
Tel: (02954) 414600 - Cel: (2954) 15-667796

SEMILLERIA **Los Amigos**

Venta de alimento balanceado para perros y gatos

- Pájaros • Jaulas • Peces

2954 47-4344

702600 429797

Av. Edison 1062 / Santa Rosa
semillerialosamigos@hotmail.com.ar

Un chico con precios de grande

Adherido a: PampaPagos

- ENVIOS A DOMICILIO SIN CARGO
- ESTACIONAMIENTO PROPIO

T. Mason 1163 - Tel: 43-0893 - S. Rosa
Av. Luro 65 - Tel: 43-2999 - S. Rosa

Gabi And SUPERMERCADOS

AL LADO DEL "SANTAMARÍA DE LA PAMPA"

Nuevo barrio "Chadileuvú"



En la reunión Nº 1402 del Concejo Deliberante de Santa Rosa se firmó el despacho para el nombramiento de un nuevo barrio en Santa Rosa y a su vez se designaron nombres para tres calles y un espacio verde.

"Barrio Chadileuvú" es el nombre impuesto a un pequeño loteo de la Fundación Chadileuvú, ubicado junto al barrio Santa María de La Pampa y contiguo al Polideportivo del Club Estudiantes al norte de la ciudad. En la misma Sesión Ordinaria, bajo Expediente Nº 198-2/2014 (HCD), se designaron tres nombres de calles y un nombre a un espacio verde dentro del nuevo barrio. Los nuevos nombres de calles son "Santiago Gai", "José Miguel Malán" y "Ríos Pampeanos", mientras que el espacio verde fue designado como "Héctor Torroba". Los nombres de Malán y Gai -señala el informe desde el CDSR-, rinden un reconocimiento a dos geólogos

"cuyos aportes científicos al conocimiento de los acuíferos de Santa Rosa y zona, permitieron el aprovechamiento de los mismo y dieron origen al acueducto Uriburu-Anguila-Santa Rosa. Ambos fueron además reconocidos profesores e investigadores de nuestra Universidad" y miembros de la FuChad. "Ríos Pampeanos" fue a propuesta de la concejala radical en el FrePam, María Celia Iburguren.

El nombre de Héctor Torroba recuerda a quien fuera presidente de la Fundación Chadileuvú y "persona comprometida con importantes instituciones de nuestra ciudad, tales como la Cooperativa Popular de Electricidad, la Cámara de Comercio, la Asociación Agrícola Ganadera, el Rotary, siendo en algunas de ellas fundador cuando no presidente".

Nota completa en: www.region.com.ar

LA VISITARON UNAS 5.000 PERSONAS

Exitosa 3ª Feria del Libro realizada en 25 de Mayo

VIENE DE TAPA

La Feria se desarrolló en el Polideportivo Municipal de 25 de Mayo, donde fue el acto inaugural, encabezado por la secretaria de Cultura, Adriana Maggio y el intendente local, Abel Abeldaño.

Adriana Maggio

La secretaria de Cultura agradeció a los pobladores e instituciones de la localidad que hicieron posible la realización de la Feria, "estamos muy felices de estar en esta nueva edición de la feria provincial del libro", y agregó "Nosotros llegamos a las localidades con palabras dichas y escritas, con propuestas que tienen que ver con la naturaleza y con la cultura, que es un binomio que necesitamos urgente reflexionar y actuar sobre eso" expresó.

Para finalizar, Maggio se expresó sobre el conflicto de Portezuelo del Viento diciendo que "vamos a atravesar esta lucha con un Sí; Sí, poder utilizar nuestros recursos. Sí a generar productividad y futuro. Sí, al derecho de agua para todos. Sí, a dejar huellas y siembra para las generaciones que nos sucedan. Sí, a un manejo equilibrado y común de las

aguas que nos pertenecen a todos", cerró.

Abel Abeldaño

El intendente de 25 de Mayo agradeció la presencia de todos los presentes destacando el trabajo realizado desde la Secretaría de Cultura para la realización de esta exposición, "es un equipo que trabajó mucho, y en conjunto con el personal municipal". "Para nosotros en una doble felicidad porque después



de 20 años se pudo poner en regla los papeles de la biblioteca popular Mariano Moreno de 25 de Mayo, es un logro más que espectacular, felicitaciones a la comisión directiva", manifestó. Para cerrar, el jefe comunal agr-

decio y felicitó al Gobierno Provincial. "Queda demostrado una vez más el modelo de descentralización, es un gobierno que le da participación a los municipios" concluyó.

Más en: www.region.com.ar

A todos y todas... GRACIAS por acompañarnos!!

Las cifras hablan del éxito logrado

- 5.000 personas
- 22 stands de exposición
- 5 espectáculos - 12 talleres
- 12 presentaciones de libros
- 2 proyecciones de documentales
- \$ 20.000 de ventas netas por stand
- 120 personas que formaron parte del equipo de la Secretaría de Cultura, Municipio de 25 de Mayo, pasantes y docentes de la UNLPam, voluntarios y narradores...



MUNICIPALIDAD DE 25 DE MAYO
LA PAMPA - PATAGONIA - ARGENTINA

#NOaPortezuelo y #Si al Colorado
enmanosdeMendoza enmanosdetodos



Si SEMPRE estamos cerca

- 86% 75.024 afiliados con oficina en su localidad.
- 4% 3.569 afiliados con oficinas entre 30 y 60 km.
- 9% 7.386 afiliados con oficina a menos de 30 km.
- 1% 1.096 afiliados con oficina a más 60 km.



YA ESTAMOS EN MANSILLA 44

NOS MUDAMOS POR MAS.

PASTORUTTI | NEORED
MATERIALES ELECTRICOS

SUMAR ES CRECER. Y NOSOTROS NO CAMBIAMOS, CRECEMOS.

MATERIALES BUHALO
AGUA CLOACA GAS

Tel: (02954) 419941

Av. Circunvalación Santiago Marzo Sur y Rucanelo Santa Rosa

sanitariosbutalo@yahoo.com.ar

arQuicolor
revoques plásticos

Quimtex

Dictamos Cursos GRATIS de Capacitación para realizar Revoque Plástico y Prevención de Humedad

LLANA

Tel: (02954) 561214

Policía de Territorios y Victor Lordi Santa Rosa / arquicolor@live.com

Arquicolor Santa Rosa
www.arquicolor.com.ar

HERRERIA DE OBRA MARCELO DE LOS SANTOS

- Herrería de Obra en General
- Portones Corredizos, Levadizos
- Trabajos en acero Inoxidable
- Estructuras Metálicas
- Cubiertas de techos
- Montacargas

Cel: (2954) 15-601872

Constituyente Sur 1841 - Santa Rosa
metalurgicadelossantos@hotmail.com

MINIPALA
Movimiento de Suelo

Cel: 2954 15-686810

CONTENEDORES

Tel: (02954) 433333

Ciudad Limpia S.R.L.

Cel: (2954) 15690000 / 15673322

aberturas MITRE

Calidad y Servicio respaldados por más de 50 años de trayectoria.

- Portones Levadizos Seccionales, automáticos y manuales.
- Aberturas en Madera, Chapa, Aluminio y PVC.
- Amoblamiento de cocina.
- Todos los repuestos para cortinas de madera y PVC.

Emilio Mitre 255, Villa Alonso S. Rosa - mitreaberturas@yahoo.com

NUOVO TELEFONO (02954) 774800

POLERO E HIJOS
VENTA DE MATERIALES SANITARIOS

San Juan 632/36
Tel: (02954) 42-6018 - Santa Rosa

Roca, Deca Plaza, LAFER, TINACOS, Peirano, TIGRE, ROVA, ferrum

RECOMENDACIONES DE CETOL

Los 4 puntos clave para tener un deck 5 estrellas en casa



VIENE DE TAPA

La madera ofrece una calidez distintiva, y de eso no hay duda. Si bien comenzaron a aparecer diferentes propuestas en soluciones para pisos, este material continúa siendo el más elegido para la construcción de decks. Sus características naturales, textura, las distintas tipologías y tonos, sumado a la forma en que se amalgama e integra con el entorno natural, representan particularidades imposibles de imitar.

4 puntos fundamentales

Lo importante al momento de elegir un deck de madera, se resume en estos 4 puntos, que no habrá que obviar ni desestimar, para lograr una superficie ideal y duradera. Estas recomendaciones responden incluso a las consultas más recurrentes recibidas en las redes sociales de la firma, respecto a este tipo de superficies.

1. Soporte: está directamente vinculado con la distancia que debe haber entre la madera y el piso. Se recomienda que sea de 15 cm y la razón es que el material no debe estar en contacto directo con la tierra. Ese soporte puede ser de cemento o metálico debidamente protegido para

evitar la corrosión, por ejemplo.

2. Desagüe: lograr que el agua no se estanque debajo ni sobre el deck es crucial. Su diseño debe permitir el libre escurrimiento. Para ello se tendrá que respetar: la pendiente natural del terreno y en el diseño del deck, la separación de los listones y cuidar que quede una leve pendiente en las tablas.

3. Protección y resistencia: la clave para garantizar la durabilidad de la madera es la protección. Cada listón que forme parte del deck deberá ser impregnado con el Cetol adecuado. Consecuentemente es importante aplicar el producto antes de realizar la estructura, asegurando de este modo que todas las caras estén cuidadas.

4. Terminación: aquí la elección es 100% personal y depende de la apariencia que se desee lograr. Toda la línea ofrece brillo satinado, algunos ofrecen opciones de color o blanco traslúcido para los fanáticos del estilo nórdico. Tomar en cuenta estas 4 recomendaciones es fundamental no solo para crear estas superficies sino además para que duren por más tiempo...

Nota completa en: www.region.com.ar

ÁMSTERDAM Y SUS CANALES, LA CIUDAD Una admirable obra de diseño hidráulica que atesora más

VIENE DE TAPA

Dentro de la temática de nuestra sección de "Arquitectura y Construcción", es notable pensar cómo desde sus inicios, los habitantes de Amsterdam y la zona se vieron obligados a construir canales para aliviar las penetraciones del mar, dado que literalmente, están por debajo del nivel de agua, de ahí su denominación oficial de "Países Bajos".



Pocos saben que cada tres días se abren diez esclusas y bombeo

uno de los atractivos máximos de la ciudad.

El Dique del río Amstel

Si nos remontamos al siglo XII, la historia nos cuenta que la construcción de un dique (dam) sobre el río Amstel, dió nombre al poblado allí asentado: "Amsterdam" hoy devenida en la populosa ciudad de Ámsterdam.

La urbanización de la ciudad se fue desarrollando rápidamente y con ella la construcción de los canales concéntricos.

Estos canales, además de ser una admirable obra de diseño arquitectónico y de ingeniería hidráulica, poseen un enorme y significativo valor cultural e histórico, lo que lo convierte en

Patrimonio de la Humanidad

Por estos atributos, el primero de agosto de 2010, fueron declarados por la UNESCO como Patrimonio de la Humanidad, constituyendo el noveno reconocimiento que obtiene Holanda y el segundo de Ámsterdam junto con la "Línea de Defensa", una fortificación de 135 kms. de



CAMBIAMOS, EVOLUCIONAMOS, NOS TRANSFORMAMOS
NUEVO CONCEPTO EN PINTURAS!!!

franca PINTURERIA

TEKNO PINTURAS

LINEA COMPLETA

02954 387877

Av. Spinetto 670 - Santa Rosa
pintureriafranca@hotmail.com
www.pintureriafranca.com

AIPLAC

www.aiplac.com.ar

- TABIQUES
- CIELORRASOS
- REVESTIMIENTOS
- SPRAY DE POLIURETANO
- AISLACIONES TERMOACUSTICAS
- REPRESENTANTE OFICIAL DE PRODUCTOS SIKI

En Santa Rosa: Av. Santiago Marzo Sur 2038
(02954) 412800 / 415400 | aiplac@hotmail.com

En General Pico: José Viscardis 345 | (02302) 435814 - 430191

En Trenque Lauquen, Bs As: Av. Pedro G. Salinas 2165 | (02392) 422177

MISIONES MADERAS

¡Tenemos todo lo que necesitas para renovar tus ambientes exteriores e interiores!

PONÉ EN MARCHA tus proyectos

www.misionesmaderas.com.ar | misionesmaderaslp | 02954 246363

QUE SOBREVIVE BAJO EL NIVEL DEL MAR
**arquitectónico y de ingeniería
de 400 años de antigüedad**



El agua de los canales es totalmente renovada, cerrando cada noche miles de metros cúbicos de agua desde la isla de Zeeburg.

extensión, construida entre los años 1883 y 1920, único ejemplo existente de una construcción defensiva basada en la ingeniería hidráulica. Otro destacado logro profesional digno de admiración.

Canales y Puentes

La magnífica obra de urbanización lograda en Ámsterdam, la conforman más de 160 canales, cruzados por más de 1.200 puentes. Éstos conforman un sistema hidráulico único en el mundo y poseen un sistema de compuertas que despiertan la admiración de propios y extraños.

Pocos saben que cada tres días el agua de los canales es totalmente renovada, lo cual se realiza cerrando cada noche diez esclusas y bombeando unos 600.000 metros cúbicos de agua desde la isla de Zeeburg.

Siglo de Oro holandés

Durante el siglo de oro holandés -XVII-, la ciudad vivió una era de gran prosperidad económica y se convirtió en el centro comercial, cultural, científico y filosófico del mundo. No es de extrañar, ya que desde 1358 comenzó a formar parte de la Liga Hanseática -federación comercial y defensiva creada en Alemania- y empezó a destacarse como centro comer-

cial en el norte de Europa.

En la actualidad, Ámsterdam sigue siendo el mayor atractivo turístico del "Reino de los Países Bajos" -monarquía constitucional con un sistema parlamentario de gobierno-, donde la actual reina consorte es la argentina Máxima Zorreguieta tras su matrimonio con el ex príncipe y actual rey, Guillermo Alejandro.

La Haya y Rotterdam

Si bien es Ámsterdam la capital del país, sin embargo, la organización y administración del Reino se ubica en la ciudad costera del Mar del Norte: "La Haya", siendo la sede oficial de la monarquía -los reyes Guillermo y Máxima viven en el el Palacio Noordeinde-, así como de sus autoridades ejecutivas, legislativas y judiciales. En tanto que, en lo comercial, se destaca la ciudad de Rotterdam, dueña del puerto de mayor movimiento del Continente Europeo y tercero en importancia mundial luego de los puertos asiáticos de la República de Singapur y el de Shanghai en China.

Todo el "Reino de los Países Bajos" está conformado desde 1954 por Países Bajos -vulgarmente Holanda-, Aruba y las hoy extintas Antillas Neerlandesas (actuales Curazao, San Martín, Bonaire, Saba y San Eustaquio).

UNLPAM, CORPICO Y UOCRA

Organizan en General Pico el curso "Lectura de Planos"

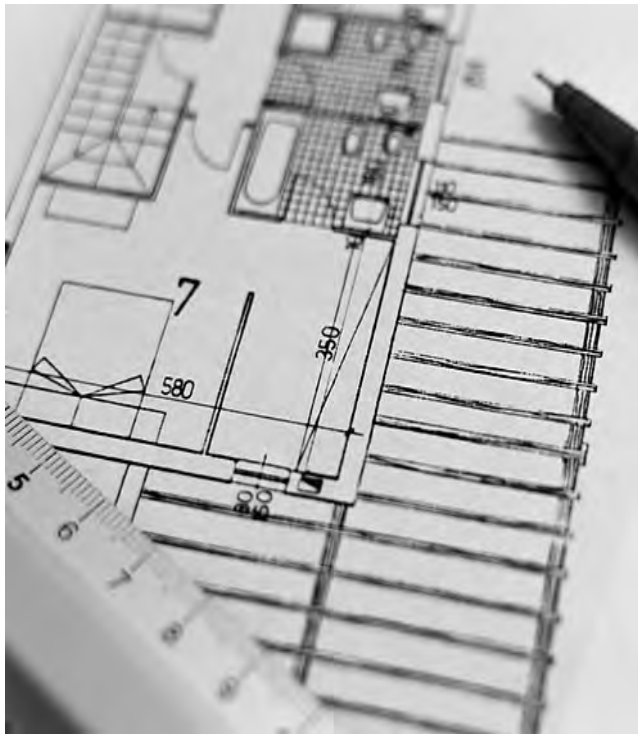

La Universidad Nacional de La Pampa, Corpico y el gremio de la construcción UOCRA anunciaron el dictado del curso "Lectura de planos" destinado a trabajadores y trabajadoras de la construcción que comienza este martes 17 de septiembre, a las 20 horas en la Facultad de Ingeniería.

Al momento del anuncio la vicerrectora, Prof. Verónica Moreno, destacó que con este tipo de propuesta se abre la posibilidad de acercar la universidad a todos los sectores. "Entendemos la necesidad de la distribución del conocimiento y que todo lo que pase dentro de la Universidad tiene que estar a disposición de nuestra gente. En ese sentido, estamos apostando a un curso que no solo capacite profesionalmente, sino que además sea la puerta que nos permita seguir construyendo". Invitó especialmente a las mujeres que se desempeñan en el ámbito de la construcción a sumarse a esta actividad. Por su parte, el Presidente

de Corpico, Pablo Zampieri; Roberto Robledo, titular de UOCRA; y el Ingeniero Miguel Langé, profesor de la Facultad de Ingeniería; quien junto con el arquitecto Alejandro Monteagudo dictarán el curso, destacaron la sinergia de las tres instituciones para trabajar en conjunto y la posibilidad de devolver a la comunidad el aporte que realizan a la educación pública.

En cuanto a la logística y desarrollo del curso, UOCRA se ocupará del seguimiento y el traslado de los asistentes, Corpico aportará el material de estudio y la Facultad de Ingeniería, las instalaciones para el dictado de la capacitación que está organizada en ocho clases de dos horas de duración cada una. La Universidad otorgará los certificados de asistencia y aprobación. El curso es gratuito y tiene un cupo para 30 personas.

Informes e Inscripción: Rectorado: Calle 9 Nro 1056 (oeste) Tel.: 424655 y/o 422783, Corpico y UOCRA.

Continúa la obra de pavimentación en el Barrio ARA San Juan

Avanzan los trabajos de obra en el Barrio "ARA San Juan" en Santa Rosa con el propósito de mejorar la calidad de vida de los vecinos.

Desde la Dirección Provincial de Vialidad se informó que continúa la obra de pavimento de 165 cuadras de Santa Rosa. Hasta ahora se han venido realizando los trabajos por sectores. Se prepararon las primeras cuadras con el correspondiente movimiento de suelo, luego se procedió al entoscado de las mismas (se hizo una imprimación) y para finalizar se hizo la carpeta asfáltica correspondiente en tres cuadras, desde la calle Smidth hasta la calle Calo.

La inversión del Gobierno Provincial asciende a \$167.911.889,34 y cuenta con un plazo de ejecución de 18 meses, siendo Vial A.S.A. la ejecutora de las tareas de pavimentación.

"La obra consiste en hacer un anillo por donde pasa el micro urbano de pasajeros, ya que los días de lluvia se les hace casi imposible tomar el colectivo; se fue realizando según los plazos administrativos y hoy es una realidad que marca el compromiso que tiene este Gobierno para brindarle una mejor calidad de vida a los pampeanos", expresó Jorge Etchichury presidente de Vialidad Provincial.

Rapi bus

NUEVOS HORARIOS
LUNES A VIERNES
06:30 hs. sale de domicilio
13:00 hs. sale de domicilio
16:15 hs. sale de terminal
20:00 hs. sale de terminal

SABADOS
08:00 hs. sale de domicilio
13:00 hs. sale de domicilio
17:00 hs. sale de terminal
20:00 hs. sale de terminal

DOMINGOS
19:00 hs. sale de terminal
22:00 hs. sale de terminal

LUNES A VIERNES
06:00 hs. sale de terminal
13:00 hs. sale de terminal
16:15 hs. sale de terminal
20:00 hs. sale de terminal

SABADOS
08:00 hs. sale de terminal
13:00 hs. sale de terminal
17:00 hs. sale de terminal
20:00 hs. sale de terminal

DOMINGOS
19:00 hs. sale de terminal
22:00 hs. sale de terminal

VIAJES CONTRATADOS A TODO EL PAIS

• Pasajeros y Encomiendas
OFICINA Nº12 - Terminal S. Rosa
Tel: (02954) 385100 - Cel: 15655322
Encomiendas: 41-1500
LOCAL Nº 1 - Terminal G. Pico
Tel. (02302) 42-1909

EL PROGRESO SEGUROS S.A.

Avellaneda 54 / Teléfax: 43-3341
elprogresosantarosa@cpenet.com.ar

Nº de inscripción de SSN El Progreso 0716
Atención al asegurado 08006668400
Organismo de control argentina.gov.ar/ssn

SSN SUPERINTENDENCIA DE SEGUROS DE LA NACIÓN

Antes de viajar controle el radiador de su vehículo.

Reparación de radiadores de todas las máquinas agrícolas

RADIADORES SANTA ROSA

Trabajos garantizados por 1 año.

Av. Circunvalación este 1266
Tel: (02954) 427-105 / S. Rosa

Artelco S.R.L.

Calidad y seguridad en materiales eléctricos desde 1989

info@artelcosrl.com.ar | (02954) 43 0137 | Av. Luro 1195 Sta. Rosa, LP

Representante de **klaukol**

CORRALON

Revestimientos - Sanitarios
- Grifería - Membranas Asfálticas
- Tejas losa y metálicas
- Distribuidor de chapas
Viguetas - Ladrillos - Cerámicos

AILLAVINKA

Calle 13 esq. 122 -
Tel: (02302) 42-3264/42-5585
General Pico

ESCOR design (METRO)

SAN LORENZO, weber, TROMEN, Alberdi, Roca, Peirano, Gulliet, Anselmi, DUNLOCK, Culzoni, TST, Mi Pileta, Asistemesa

Av. Ing. Santiago Marzo (Sur) 2312 | TEL: (02954) 41 8258
www.escordesign.com.ar

Richter Mario

INDUSTRIA ADHERIDA **COMPRE PAMPEANO** MINISTERIO DE LA PRODUCCIÓN

CARPINTERÍA EN GENERAL

Cel: 2954 685728 - SANTIAGO ÁLVAREZ 1.756 - S. ROSA

AVENIDA ESPAÑA 788

02954-419440

nueva ELECTRONICA

www.nueva-electronica.com

AUDIOCAR - CABLES HDMI - BAFLES - POTENCIAS - SIST. DE SONIDO - CONTROLES REMOTO - LEDS

SEGUINOS EN FACEBOOK E INSTAGRAM Y PARTICIPÁ DE NUESTROS SORTEOS!!!

abertecno TECNOLOGÍA EN ABERTURAS

SISTEMA DE PERFILES DE PVC, para aberturas de alta prestación.

LA PAMPA
Casa Central / Santa Rosa
J. M. de Rosas 2355
Tel. 02954 - 422400

Sucursal / General Pico
Calle 9 esquina 28
Tel. 02302 - 428042

NEUQUÉN
Sucursal / Neuquén
Teodoro Planas 4415
Tel. 0299 - 15 527 9694

PLANTA PARQUE INDUSTRIAL - calle 6 y 7 - SANTA ROSA - LA PAMPA

82º Aniversario



CARPINTERIA ARDENGHI
Calle 34 N° 248, G. Pico
Tel: (02302) 61-6334 / marioardenghi16@gmail.com / Carpintería Ardenghi

82º Aniversario



METALURGICA PASCUALETTO
Carcazas y Tren Delantero de Tractores
Fabricación de engranajes Estrías - Chaveros
Cañoneras para camiones - TORNERIA EN GENERAL
Calle 31 Esq. 22 - General Pico - Tel: (02302) 425367 / 423876

Presente en el 82º Aniversario de la EPET 2 de General Pico

PICO GAS

BRONCERIA - CAÑOS
VALVULAS - ACCESORIOS

Calle 6 N° 575 - G. Pico
Tel: (02302) 421278
picogas@hotmail.com

Presente en el 82º Aniversario de la EPET N°2



MOSAICOS BUFFA

- Mesadas
- Mosaicos
- Bordes para piletas

Calle 310 N° 1190 (Colectora Isidoro Brunengo)
Tel: 2302-437326 / G. Pico

Orlando Cordón y Familia

Felicidades a la EPET N° 2 en su 82º aniversario fundacional por su gran aporte educativo a la comunidad de General Pico

CENTRO BULONERO
BULONERIA Y FERRETERIA INDUSTRIAL



LINEA COMPLETA EN BULONERIA - MAQUINAS FAMILIARES E INDUSTRIALES - HERRAMIENTAS MANUALES - TODO PARA EL JARDIN - INSUMOS INDUSTRIALES

Calle 15 N° 1437 - 2302-598975 - @CentroBulonero
02302-435866 - @CentroBuloneroLaPampa - centrobulonero
centrobulonero@gmail.com - centrobulonero - Centro Bulonero

82º Aniversario



LUIS FRANCISCO MANSO

CONTROLADORES FISCALES HOMOLOGADOS
EQUIPOS Y MUEBLES PARA OFICINAS
VENTAS Y SERVICIOS TÉCNICOS AUTORIZADOS

Calle 9 N° 669 (O) - General Pico
Telefax: (02302) 435463
Cel: (2302) 15-609216
luismanso@speedy.com.ar

COTOCO
BULONERIA

- Bulonería y tornillería en General
- Bulones de ruedas de auto
- Pick-up, Camiones y Acoplados
- Artículos de ferretería

82º Aniversario

Calle 24 N° 1380 e/29 y 31
Tel: (02302) 331333
Cel: 1554-4930 - Gral. Pico

1937 - 19 DE SEPTIEMBRE - 2019

82º Aniversario de la EPET N° 2 de General Pico



Prof. Silvio Villalva, director de la EPET N° 2 de General Pico y la subdirectora Silvana Asquini.

La EPET N° 2 de General Pico, se inauguró el 19 de septiembre de 1937, "un año difícil" según definió la Docente Verónica Casabonne, en oportunidad de reseñar los pormenores del inicio de esta Institución.

Desde su creación, como Escuela Industrial en el año 1937 y como Escuela Provincial de Educación Técnica N° 2, fue cuna de operarios y técnicos que nutrieron al sector productivo.

La institución se destacó siempre por fortalecer a través de distintas acciones el nexo existente entre la escuela y el mundo productivo. La Escuela Técnica acompañó los distintos momentos del país, en tiempos de pujanza

y en tiempos de crisis.

Atenta a la mirada que hoy se le hace a la escuela en general, donde se intenta que vuelvan a educar para el trabajo cubriendo la demanda del sector productivo, la EPET N° 2 tiene como propósito no sólo formar para el trabajo sino además formar al ciudadano en su totalidad, apuntando a su integración a la sociedad como personas responsables, críticas y solidarias, capaz de tomar decisiones e incorporarse al mundo laboral con herramientas válidas.

Hoy se cumplen 82 años de aquella gesta y toda la comunidad no atesora más que buenos recuerdos hacia la Institución.



Seguramente que toda la comunidad educativa de la querida Escuela Industrial recordará en esta fecha al ex Director de la Escuela, Leopoldo Aboy, recientemente fallecido.

FUE EL PASADO FIN DE SEMANA

Expo Rural de General Pico



Uno de los stands destacados de la Expo, el de "Manera Pérez y Cia", concesionario oficial Renault.

Finalizó la 87ª edición de la Exposición Rural de General Pico, organizada por la Sociedad Rural de la localidad, la primera del año entre las más grandes de la Provincia.

El resultado de la misma fue muy bueno, contando con un fin de semana soñado para el clásico encuentro del campo y la ciudad. Fueron 3 días de entretenimientos, gastronomía local, paseos en familia, mates con amigos y visitantes de todo el norte pampeano que aprovecharon el sol y el buen clima para disfrutar.

Más de 100 emprendedores y artesanos, caballos criollos, instituciones de toda la ciudad: clubes, colegios, facultad, bomberos voluntarios, regimiento 13, ensamble de vientos, artistas locales, Municipalidad, Gobierno de la provincia y empresas del medio reunidos para armar este evento clásico de casi nueve décadas.

Los caballos tuvieron protagonismo absoluto: Hubo exhibición de escuelas de equitación y presencia del grupo de equinoterapia. En

tre los deportes ecuestres hubo exhibiciones todo el fin de semana de pato y polo en el picadero. También, todas las destrezas clásicas de rodeo y paletada del grupo Caballos Criollos. Además, se sumó para el cierre la jineteada a cargo de Fortín Pampa de Quemú Quemú.

Fue un fin de semana de shows en vivo en el escenario central con payadas, folklore, rock y el cierre a cargo del grupo referente: Tinku. Otro gran encuentro fue la presencia de grandes analistas nacionales que fueron escuchados en vivo por más de 400 personas: Santiago Kovadloff (Filósofo) y Claudio Zuchovicki (economista).

También hubo competencias y premios en diversos rubros.

La Expo de Santa Rosa

En menos de un mes le toca el turno a la Asociación Agrícola de La Pampa en Santa Rosa, que tiene fecha de realización el fin de semana del viernes 4, sábado 5 y domingo 6 de octubre.

Más en: www.region.com.ar

GALVO MADERAS de Oscar Calvo

Piso Flotante alto tránsito tecnología alemana.



Administración y venta:
Calle 25 N° 1345 • Tel: (02302) 43-1581
Telefax: 42-5175 • Gral. Pico

Fábrica: PARQUE INDUSTRIAL GENERAL PICO
calvomaderas@yahoo.com.ar
calvo-maderas@hotmail.com.ar

Felicitamos a la EPET N° 2 de General Pico por arribar a su 82º Aniversario por su fecunda trayectoria formando y educando a nuestros jóvenes.



UTELPa - Seccional General Pico: Calle 1 N° 1669
Tel: (02302) 333997 - utelpageneralpico@hotmail.com



FG INDUSTRIAL
MATERIALES ELECTRICOS

Calle 17 N° 1526 - Tel.: 02302-434800 / 434256 - E-mail: martin.fgindustrial@gmail.com

Felicitamos a directivos profesores y alumnos en el 82º Aniversario de la EPET N° 2 de General Pico

ASTENIA: LLEGA EL CANSANCIO PRIMAVERAL

Más de la mitad de la población mundial se ve afectada en Primavera ¿cómo anticiparnos y preparar el cuerpo?

Llega una de las estaciones más agradables del año, el frío se diluye poco a poco para disfrutar de días cada vez más cálidos y largos, el humor cambia. Pero no todo el mundo tiene la misma concepción de la primavera, más de la mitad de la población mundial se ve afectada con alergias y con enfermedades que alteran el cuerpo en su totalidad.

Los cambios estacionales -principalmente invierno o primavera- son un claro peligro para la salud. El sistema inmune formado por células, tejidos y órganos trabaja para protegernos frente a los patógenos o sustancias perjudiciales para nuestra salud. Cuando una infección nos ataca, nuestras defensas se ponen en marcha para poder identificar el peligro y eliminar a los causantes de una posible enfermedad.

Astения primaveral

Es una de las afecciones más frecuentes, que produce gran cansancio y fatiga en quienes la sufren.

Es un trastorno temporal, común en poblaciones de entre 20 y 50 años, que afecta especialmente a las mujeres. Los principales síntomas son agotamiento físico y mental a través de la desmotivación o la ansiedad excesivas.

Consultar al médico

En ocasiones está relacionada con otras dolencias como infecciones, anemia, celiaquía, embarazo, trastornos del sueño o déficit de vitaminas. Si uno se nota débil durante la primavera debe acudir a una consulta médica para realizarse en primer lugar un análisis de sangre, de no observarse una baja o alteración en los valores se



Es un trastorno temporal, común en poblaciones de entre 20 y 50 años, que afecta especialmente a las mujeres.

recomienda seguir una serie de pautas que reforzarán el sistema inmunológico y nos permitirán atravesar la primavera con la salud intacta.

Consejos para preparar el cuerpo para la primavera

- Hacer actividad física: Una de las mejores opciones para subir las defensas y además aumentar la vitalidad del cuerpo es hacer ejercicio físico. El buen ambiente que se respira en el exterior puede ser un estímulo para practicar algún tipo de deporte al aire libre. Lo recomendable sería al menos 3 veces por semana durante 30 o 60 minutos. Sin duda, esto aumentará la energía y fortalecerá la salud.

- Mantener una alimentación balanceada: La alimentación es otro punto básico para tener en cuenta en la preparación frente a la nueva estación. Se trata de un aspecto muy importante a la hora de aumentar nuestras defensas o también debilitarlas, la falta de nutrientes como vitaminas o minerales

debilidades del sistema inmune, ya que se trata de sustancias inmunodepresoras que pueden comprometer nuestro bienestar sin motivo.

- Tener cuidado con el estrés: La ansiedad no es amiga del sistema inmune, por lo que debemos intentar mantener la calma, relativizar y no darle importancia a cualquier problema. En caso de que haya una situación que ponga en juego el bienestar mental se deberá pedir ayuda a un profesional.

- Tomar agua: Tener siempre a mano una botella de agua para estar hidratados, así ayudaremos al cuerpo a eliminar las toxinas más rápido.



Asesoró: Dr. Ernesto Crescenti (MN: 50.776) Médico, investigador y Director del "Instituto de Inmunooncología Dr. Ernesto J.V. Crescenti". www.crescenti.com.ar

GUDAT informó sobre Torneo de Tiro con Arco en Trenque Lauquen



El "Grupo Unidos de Arqueros en Toay" (GUDAT), informó los resultados del último Torneo Aire Libre desarrollado el pasado domingo 8 de septiembre en el Club Deportivo Barrio Alegre de Trenque Lauquen, organizado por la Subcomisión de Tiro con Arco. Dicho torneo tuvo carácter homologatorio rankeable, con formato de torneo fita 70/70 para las categorías: recurvo wa, raso, long bow, recurvo instintivo, y el formato fita 50/50 para las categorías compuesto wa y cazador. Participaron 17 arqueros, 13 lograron medallas y 9 pasaron de categoría.

ARQUERO/A	CATEGORIA	DIVISION	PUESTO	MEDALLAS
SALVETI LERNOU, FEDERICO	Compuesto	Senior	1	ORO
JOFRE, DIEGO	Recurvo	Senior	2	PLATA
ROMERO, WALTER	Recurvo	Senior	5	
RODRIGUEZ, ROCIO	Recurvo	E60 Pasa a Senior	1	ORO
BLANCO, CLAUDIO	Recurvo	E50	2	PLATA
KERN, TOMAS	Recurvo	E50	3	BRONCE
RUIZ MIGUEL	Recurvo	E60	5	
BERTON, GUSTAVO	Recurvo	E50	6	
WEISS, MARIANELA	Recurvo	E20 pasa a E30	1	ORO
FIORUCCI, RAMIRO	Recurvo	E20 pasa a E30	2	PLATA
PIZZAMIGLIO, VANINA	Instintivo	E20 pasa a E30	1	ORO
GAMALERI, BRAULIO	Recurvo	E30 pasa a E50	1	ORO
LEINECKER, MIRTHA	Raso	E20	6	
CAMPODONICO, JORGE	Raso	E30 Pasa a Senior	1	ORO
GARCIA MARQUEZ, ROBERTO	Raso	E30 Pasa a Senior	2	BRONCE
ETCHART, FRANCISCO	Raso	E20 pasa a E30	2	PLATA
GILBERT, CELESTE	Raso	E20 pasa a E30	1	ORO

Para vivir intensamente el deporte de la cacería y la pesca, en familia y con buenos amigos...

ARMERIA EL TAJAMAR

de Roberto Cialtoni

Todo lo que un buen cazador necesita.

- Taller Integral • Permisos de caza
- Receptoría de trámites de RENAR

Para el buen pescador todos los artículos

Alvear 417 - Santa Rosa

Cel: (02954) 15551284 / Tel: (02954) 41-3016

facebook: armeriaeltajamar / E-mail: eltajamar@cpenet.com.ar

82º Aniversario

GALARZA DISTRIBUCIONES

Ruben A. Galarza

Natura 9 DE ORO, YERBA MATE amanda, ANDRESITO, Plusbelle, Baggio

Depósito: Calle 13 Nº 329 / Telefax: 02302-324000 mail: galarzadistribuciones@hotmail.com

AGENCIA OFICIAL DE QUINIELA 32

Quiniela Pampeana de Alberto Raúl Sánchez

TELEBINGO, Quini6, BRINCO

Calle 19 Nº 1.110 - Tel: (02302) 42-6285 Cel: (02302) 15-608420

Martín & Martínez

Estudio Contable e Impositivo

M&M

C.P.N. Ariel D. Martínez
C.P.N. Daniel O. Martín

Trámites Jubilatorios

Urquiza 656 - S. Rosa
Tel: (02954) 41-9075
martinmartinez@cpenet.com.ar

82º Aniversario

Horacio Velasco

Repuestos

FADSCYA, FEDERAL MOGUL, MAHLE, MAGNET MARELL, DAYCO, TOPLINE, taranto, HOK, VMG, MANN FILTER

Calle 33 Nº 1280 - Tel: (02302) 421161 - G. Pico

TEMPORADA PRIMAVERA 2019

La Gondola

Confeción de calidad para todas las edades, caballeros, damas, bebés y niños

Córdoba 674 / Tel: 41-2619 / Santa Rosa

Pinturería Malvicino

27 años 1992-2019

• Pinturas Agrícolas e Industriales

• Resina y fibra

• Materiales para tornería

• Grillon Tubos y planchas

Nuestro más sentidos saludos y felicitaciones a la EPET Nº 2 por estos 82 años de trabajo en la formación de la juventud.

Proveedor de industrias

• Aceros trafileados 1045-4140

• Aluminio "Camplo"

• Caños sin costura hasta 300 mm.

• Chapas de cobre y bronce

• Bujes de bronce, Trafileados y centrifugados

PINTURAS AGRICOLAS Pinturería MALVICINO

Calle 1 Nº 494 - G. Pico
Telefax: (02302) 42-4315



OBRAS DE TEATRO

Teatro Español: H. Lagos 44.

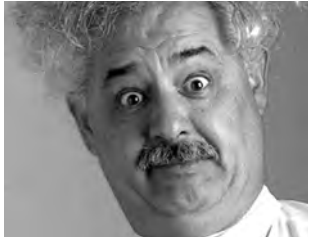

-Vie. 13 a las 21:30 hs: humor con Chichilo Viale. \$ 600.

MUSICA Y ESPECTACULOS

Fortín Roca: 9 de Julio 652 -Vie. 13 a las 21:30 hs: La Reservada Peña Dipi Carabajal, León Gamba entre otros.

Teatro Español: H. Lagos 44. -Dom. 15 a las 21 hs: folclore con Raly Barrionuevo. \$ 600.

Casino Club Santa Rosa: Ruta 5 y Circunv. Tel: 45-4794. -Vie. 13 a las 23:30 hs: folclore tradicional con Los Jarillales. \$ 20.

-Sáb. 14 a las 23:30 hs: veladas románticas y pop con Los Pasteles Verdes. \$ 20.

Salón: Luther King 2245. -Sáb. 14 a las 22 hs: Mega Peña Bailable. A. \$ 250 P \$ 350. 2PM \$ 200.

CCP-MEdASur: Belgrano y Buodo -Dom. 15 a las 16 hs: Villa Alonso Rock Edición Especial Auditorio III.

Rey de Copas: Av. Perón 5750 -Vie. 13 a las 22 hs: salsa y merengue con Son de Acá.

Jake al Rey: Alsina 43. -Sáb. 14 a las 23:59 hs: punk rock con A Cara de Perro y Moloko.

Aula Magna UNLPam: Gil 353. -Mie. 18 a las 20:30 hs: Concierto de la Banda Sinfónica. Gratis.

MUSEOS, CHARLAS, EXPO's

Los Pioneros: Alsina y Pellegrini. -Vie. 13 a las 20 hs: presentación del libro del escritor Miguel de la Cruz.

451 Libros: Av. San Martín 167. -Vie. 13 a las 20:30: apertura

Festival "Poesía Pampa Fest" con el poeta Bruno Di Benedetto. • Asoc. P.de Escritores: Lordi 73 -Sáb. 14 a las 10:30 hs: Taller de poesía brindado por la poeta Marina Cavalletti. Para este taller se encuentra abierta una pre inscripción en la Página de Facebook.

Colibri Studio: Emilio Civit 370. -Sáb. 14 y dom. 15 a las 15 hs: taller intensivo de actuación "Emergencia actoral" a cargo de Gonzalo Millán.

Centro Artes: Leguizamón 1125. -Días miércoles encuentros de Danza Danzaterapia / Método Fuxiano a cargo de la Lic. Malva Roldán.

CCP-MEdASur: Belgrano y Buodo -Hasta el 29/9 muestra Realidades escondidas de las artistas Bibiana Tittarelli (escultura), Gabriela López (cerámica), María Mariela Maisterrena (dibujo) y Miranda García (fotografía).

-Sáb. 14 a las 15:30 hs: Taller de técnicas y materiales para el bocetado profesor Pablo Salazar.

Museo de Artes: 9 de Julio y Villegas. Lun. a vie. de 8 a 19 hs. Sáb. y dom. de 18 a 21 hs. Gratis.

-Hasta el dom. 8 muestra esculturas, pinturas y objetos Lihué Pumilla.

-Sáb. 14 a las 18:30 hs: Recital acústico de la banda Catalina Tom.

Casa Olga Orozco: Av. Reg. 13 de Caballería 1.102. Toay. Lun. a vie. de 10 a 17 hs. Sáb. y Dom. de 16 a 19 hs. Gratis.

-Sáb. 14 a las 16:30 hs: Mesas de lectura de poetas pampeanos. Espectáculos musicales.

Museo Provincial de Historia Natural: Quintana 116. Tel: 42-2693. Horarios de atención: Lunes a Viernes de 8 a 13 hs. y de 14 a 18 hs. Domingos: 18 a 21hs. Gratuito.

CINE.AR: Quintana 172

\$30 (Dto. estudiantes y jubilados 50%) -Dom. 15 a las 19: 30 hs: La afinadora de árboles. Género: Comedia dramática. ATP.

-Lun. 16 a las 20 hs: Esa película que llevo conmigo. Género: Documental. ATP.

-Mar. 17 a las 20 hs: Hombre de piel dura. Drama. SAM18.

OTRAS OPCIONES

Predio BMX: Ruta 35. -Sáb. 14 y dom. 15 a las 9 hs: campeonato de radio control Buggy y Truggy.

Jardín Botánico: Chimango casi Av. Perón. Sáb. dom. y fer. de 15 a 19 hs. Gratis.

Reserva Parque Luro: A 30 km. De mar. a dom. de 9 a 18 hs. Museo El Castillo guiadas \$ 20, senderos, parrillas, mesas y arboleda. Residentes \$ 10, no residentes \$ 30.

Parque Recr. Don Tomás -Centro de Interpretación abierto lun.a vie. de 8 a 12 hs. Sáb., dom.y fer. de 17 a 20 hs. Gratis.

La Malvina Casa Museo - Reserva Natural Urbana. Lun. a Vie. de 8 a 20 hs. Sáb., Dom. y Feriados de 10 a 20 hs.

Chacra Tridente: Churrinche al 6.000. Centro ecuestre, cabalgatas, paseos en sulky. Eventos. Información (02954) 15644200.

XVII Coral de La Pampa Homenaje a Alberto Cortez.

En Victoria: -Sáb. 14 a las 18:30 hs: Salón Histórico Municipal.

En Speluzzi: -Sáb. 14 a las 20 hs: Salón Municipal de Usos Múltiples.

En Ingeniero Luiggi: -Dom. 15 a las 19 hs: Auditorio Municipal.

INTERIOR PROVINCIAL

En Pichi Huinca:

Reflexología

Jorge Antonio Gómez

TURNOS: Tel. 411383 de 17 a 20 hs.

Atención: lu. a vie. 9 a 12 y 16 a 20 hs.

Independencia 573 - S. Rosa

FARMACIAS DE TURNO EN SANTA ROSA

Los turnos son desde las 8:30 del día indicado hasta las 8:30hs. del día siguiente

VIERNES 13/09

BAGLIANI - B. Mitre 134.....460036

DEL SOL - San Martín y Urquiza.....418006

PONCE - Av. Edison 1248.....387778

SADOWSKI II - Av. Uruguay 681.....418155

SABADO 14/09

BELGRANO - Belgrano (Sur) 442.....425239

FARMACITY - Avellaneda 236

FERRATTO - Raúl B. Díaz 1795.....421340

SAN ANDRES - Autonomista 846.....457776

SANTA LUCIA - Luro 565.....416661

DOMINGO 15/09

BUTALO - Unanue 366/372.....410555

INTEGRAL - Juan Schmidt 1058.....410809

PAMPA S.R.L. - España 490.....430862

POLYFARMA - 1º de Mayo y R.B. Díaz.....417400

QUINTANA - Gral. Pico 258.....413757

LUNES 16/09

DON BOSCO - Coronel Gil 15.....423101

FOLLMER - Argentino Valle 672.....417617

LA CLINICA - San Martín 437.....438734

VITALFARMA - Ameghino 713.....410500

MARTES 17/09

COSTABEL - Uruguay 350.....425273

DEMARIA - Av. Belgrano (N) 672.....427297

PALASCIANO - Yrigoyen y Moreno.....416400

PIO XII - Ameghino y Pio XII.....427400

MIERCOLES 18/09

ESPAÑA S.C.S. - Gil y España.....425169

LIBERTAD - Unanue 514.....431903

LUTILSKY - Luro y Yrigoyen.....410381

SANTA CECILIA - Spinetto 897.....414444

VIAL - Gentili 846.....413300

JUEVES 19/09

AUSTRAL - Ameghino y Valera.....415100

CAZAUX - Garibaldi 498.....415600

MAYRA - Raúl B. Díaz 364.....429667

PASTEUR - Escalante y Pico.....410110

SAN DAMIAN - Spinetto 574.....421216

WALL MAPU - R. S. Peña 915.....425211

Cines en Santa Rosa

IT: CAPÍTULO 2

Secuela de "It". Han pasado casi 30 años de los horrores que Pennywise,



la despiadada

y macabra criatura con forma de payaso, desató en el pueblo de Derry. Los niños y niñas que lo vencieron decidieron irse al crecer, pero una devastadora llamada los llevará de nuevo al lugar en el que vivieron sus peores pesadillas, y a tener que enfrentarse nuevamente con ellas. Basada en la novela de Stephen King. Duración 169'. SAM16.

Table with movie times for Milenium: VIE 13, SÁB 14, DOM 15, LUN 16, MAR 17, MIÉ 18

TOY STORY 4 (FUNCIÓN DISTENDIDA)



Esta vez, a los fieles y viejos amigos de siempre se les sumará un nuevo y particular juguete. Cuando una inesperada aventura se presente, lo ayudarán a sentirse parte de ellos y descubrirán lo enorme que puede ser el mundo, siendo tan pequeño. Función adaptada para personas con capacidades sensoriales diferentes o TEA. Hablada en castellano y subtitulada en castellano para personas con dificultades de audición. Duración 100'. ATP.

Garantía Jueves de Cine: YESTERDAY

Amadeus

¿Qué pasaría si todo el mundo se olvidara de Los Beatles, menos una persona? Jack, un cantautor frustrado espera un milagro que lo lleve al éxito cuando vive un extraño y paranormal fenómeno: es la única persona del mundo que recuerda las canciones del mítico cuarteto de Liverpool, y lo arriesgará todo para intentar ser mundialmente reconocido por estas canciones ajenas. Con Himesh Patek, Lily James y Ed Sheeran. Del director de ¿Quién quiere ser Millonario? y el escritor de Realmente Amor. Duración 116'. ATP.

Table with movie times for Amadeus: VIE 13, SÁB 14, DOM 15, LUN 16, MAR 17, MIÉ 18



BRUJA

Amadeus

Table with movie times for Bruja: VIE 13, SÁB 14, DOM 15, LUN 16, MAR 17



LA ODISEA DE LOS GILES

Amadeus

Table with movie times for La Odisea de los Giles: SÁB 14, DOM 15

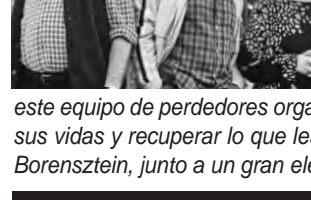

La programación y horarios son proporcionados por las Salas Verificar los mismos antes de asistir en: cinesantarosa.com.ar

LICENCIADA SILVIA ILARI Kinesiología y Fisiatría Neurodesarrollo - Eutonía MN 4714 - MP 1594 Independencia 185. Cel 2954 15552131



Dr. WALTER VISÑUK MEDICO FISIATRA ESPECIALISTA EN MEDICINA FISICA Y REHABILITACION CENTRO INTEGRAL DE MEDICINA FISICA Y REHABILITACION J. B. Justo 278 - Santa Rosa - info@cimfyr.com.ar Tel (02954) 388433 - Cel: (2954) 337710

FARMACIAS DE TURNO EN SANTA ROSA Los turnos son desde las 8:30 del día indicado hasta las 8:30hs. del día siguiente

FARMACIA AMEGHINO Dtor. Técnico: Farmacéutica Elena Alicia Porras M. P. 85 Perfumería - Herboristería Bijouterie - Regalería Accesorios para Bebé Control de presión arterial Envíos a domicilio Tel: 41-44-41 / Ameghino 587 (esq. Edison) / S. Rosa

Separador DUO protector Lenox NEO Ortopedia AV. EDISON 994 (esq. Civit) Director Técnico Profesional Pablo G. NUTRICH Tel: 02954 - 454654 / S. Rosa - www.ortopediano.com

Promo 10 boletos = 1 gratis RETRIBUIMOS TU FIDELIDAD Y CONFIANZA EN NUESTROS SERVICIOS Con la compra de 10 boletos a cualquiera de nuestros destinos obtené un boleto sin cargo. Es muy sencillo... Conservá tus boletos y canjealos por uno sin cargo. Recordá que los mismos son intransferibles y deben ser adquiridos durante el año calendario. Para más información, consultá en nuestros puntos de venta.

Expreso Alberino s.a. HORARIOS: Todos los días 22:40 y 22:20 hs. Sábados único horario 22:40 hs. SOLICITE: Micro con Cena y Desayuno a bordo EN SANTA ROSA: Terminal de Omnibus, Boletería Nº 3 - Tel: (02954) 45-3780 EN GRAL PICO: Terminal de Omnibus, Boletería Nº 10 - Tel: (02302) 43-6822/7058 EN BS AIRES: Terminal de Omnibus Retiro, Ventanilla Nº 17 - Tel: (011) 4576-7940

Nuevo Sistema de Entretenimiento Sin apps, sin consumir datos móviles, con tu tablet, teléfono o computadora: PELICULAS POR WIFI para ver durante tu viaje...