

Pizza ALLEGRE
Te va a Gustar:)

ENVIOS A DOMICILIO
45 82 02
EDISON 1045 / SANTA ROSA



REGION®

Un puente de comunicación - 29º año de circulación

Del 28 de junio al 4 de julio de 2019 - Nº 1.367 - INPI 1983083 - Redacción: Independencia 195 - (02954) 387800 - (2954 15) 317541
Santa Rosa - La Pampa - info@region.com.ar - www.region.com.ar - Director Propietario: Gerardo Yanes

Pizza ALLEGRE
Te va a Gustar:)

ENVIOS A DOMICILIO
45 66 13
EDISON 1045 / SANTA ROSA

Ya llega el próximo Finde Largo de Julio y las Vacaciones de Invierno

Seminario Ganadero del IPCVA en S. Rosa



Con el eslogan "Diagnóstico y propuestas para el desarrollo de la cadena de ganados y carne vacuna en la provincia de La Pampa", el Instituto de Promoción de la Carne Vacuna Argentina (IPCVA) -que preside el pampeano Ulises "Chito" Forte (foto)-, realiza un nuevo seminario ganadero en Santa Rosa, el jueves 4 de julio, en el salón El Sauce del Hotel La Campiña...

Presentaron en el CCP libros de Cinegética



Con el auspicio del Club de Caza "Mapú Vey Puudú", Rubén Oscar Minuet (foto) presidente de la Entidad, presentó a los autores Juan Campomar y Marcelo Vassia que editaron dos libros de cinegética ante importante concurrencia que colmó las instalaciones del espacio cultural "Moka Bar Café" ...

POLLERIA La Vela

- Pollo Fresco
- Carne de Novillito
- Cerdo - Chorizos
- Fiambrería
- Lacteos
- Bebidas
- Art. de despensa

R. DIAZ 443 - SANTA ROSA

En pocos días más llega otro finde largo de cuatro días.

Es el correspondiente al mes de julio, que este año abarca los días sábado 6, domingo 7, lunes 8 (feriado puente) y martes 9 (Día de la Independencia Nacional).

Pero a su vez, en la provincia de La Pampa, estos feriados se conectan con el receso invernal del Calendario Escolar para el Ciclo Lectivo 2019 para los niveles educativos Inicial, Primaria, Secundaria, Inclusiva, Educación Permanente de Jóvenes y Adultos y todas las ofertas de Educación Superior, receso previsto oficialmente entre el 10 y el 23 de julio.



Cataratas del Iguazú, un destino convocante todo el año, pero que resulta ideal para ir en invierno.

La Pampa única
Es de destacar que la fecha sin clases del 10 al 23 de

julio, en la única provincia donde se aplicará será en La Pampa y por lo tanto, será el

único estado argentino que tendrá 14 días de cumplimiento efectivo -incluyendo

sábados y domingos-, cuyo período no se superpondrá con los "feriados" decretados. O sea que con esta medida, los días de receso propiamente dicho, serán 16, desde el miércoles 10 hasta el martes 23 de julio, retornando a clases recién el día miércoles 24.

Otras 10

Por ejemplo, otras 10 provincias argentinas (Mendoza, Córdoba, Santa Fe, Misiones, Entre Ríos, Chubut, La Rioja, Tucumán, San Juan y Neuquén), también conectarán el finde largo con el receso escolar, pero superponiéndose a los feriados, ya que el calendario oficial de cada una les da receso entre el 8 al 19 de julio. Por lo tanto, retornarán a clases el día lunes 22...

Nueva edición de la Revista "Producir"

Ya está en circulación un nuevo suplemento editado por REGION® Empresa Periodística. Se trata de la revista "Producir" dedicada a la Industria y la Producción.

Entre las notas de este número podemos mencionar el Seminario Ganadero del IPCVA en Santa Rosa; los 66 años de la DPV; la 4ª Muestra de la Producción en el Secano y Bajo Riego en 25 de Mayo; duras críticas a la obra Portezuelo del Viento; los 60 años del BLP; la importancia de los generadores solares; el Área Bajo Riego de La Pampa y la producción vitivinícola y otros temas de interés. La revista se consigue en los Distritos de UnILPa en la provincia de La



Pampa, en la Cámara de Comercio, Industria y Producción de Santa Rosa, en CAME; en las empresas auspiciantes y en nuestra redacción de calle Independencia 195, Santa Rosa. También es posible leer y bajar la edición completa desde nuestro sitio Web.

57º Aniversario de la Creación del E.P.R.C.



El titular del EPRC, doctor Enrique Schmidt, profundizó detalles de los trabajos de limpieza y sistema de riego en la zona de la comarca veinticinqueña, hecho que potenciará y elevará casi al ciento por ciento la eficiencia del mismo.

El 28 de junio de 1962 y por Decreto 21/62, fue creado el "Ente Provincial del Río Colorado" como organismo autárquico con capacidad de derecho público y privado, siendo su objetivo "...la promoción y aprovechamiento integral y acelerado del Río Colorado en jurisdicción de esta provincia, comprendida

en su zona de influencia, en los aspectos tecnológicos, económicos y sociales". Actualmente, la sede central del EPRC se encuentra en Casa de Piedra, siendo su presidente Enrique Schmidt y vicepresidente Luis Oga. Por lo dicho, este viernes precisamente, el Organismo cumple 57 años...

1º de Julio: Día del Arquitecto Argentino



La Federación Argentina de Entidades de Arquitectos (FADEA) desde 1996 instauró en forma definitiva la fecha del 1º de julio de cada año como celebración nacional. Desde entonces este día se celebra en nuestro país como el "Día del Arquitecto Argentino"...

Los mejores TV para ver Netflix

Netflix dio a conocer a Samsung, Sony Bravia y Panasonic Viera, como las tres marcas recomendadas para ver sus contenidos de forma fácil e inmediata...

Costos actualizados de la Construcción

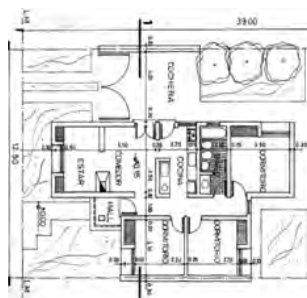

Cada último viernes del mes publicamos sobre el modelo de una vivienda unifamiliar en Planta Baja, de una superficie de 120 m2, construida en mampostería de ladrillo común y losa cerámica, los costos actualizados del M2.

La Gauchita Especias

El mundo de lo natural

- Cereales • Copetín • Repostería
- Frutas secas
- Condimentos
- Fiambres • Quesos
- Productos para celiacos y diabéticos

Venta por mayor y menor

Tel: (02954) 41-41-99 / Yrigoyen 354

REVOQUE PLÁSTICO CON TEXTURA

Tersuave

PINTURERIAS **DEBALLI**

Av. Luro 1.131 / Tel: (02954) 453922 - Av. Luro y Alvear / Tel: 421922
Ameghino y Edison / Tel: 438949 / Santa Rosa / pdeballigeneralpico.com.ar

1º de Julio día del Arquitecto

Nuestro afectuoso saludo a todos ellos en su día!

RECUBRIMIENTO PLÁSTICO PARA TECHOS Y MUROS

Tersuave

TERSITECH

FUE EN EL CCP CON EL AUSPICIO DEL CLUB DE CAZA "MAPÚ VEY PUUDÚ"

Presentaron libros de cinegética de Campomar y Vassia

Como habíamos adelantado, dos autores presentaron sus obras literarias sobre la Cinegética, con el auspicio del Club de Caza "Mapú Vey Puudú". Los títulos son: "La Mismidad de la Caza según Ortega y Gasset" de Juan Campomar y "Hacia una Moral Cinegética" de Marcelo Vassia.

El lugar elegido fue el espacio cultural "Moka Bar Café" del Centro Cultural Provincial MEDASUR en Santa Rosa, que se vio colmado de cazadores, operadores y empresarios relacionados con la cinegética, ecologistas, fotógrafos de fauna e integrantes del Safari Club Internacional Argentina, encabezados por su Vicepresidente, Federico Ferreira Achaval.



Ortega y Gasset

Tanto Campomar como Vassia, coincidieron en su admiración por el filósofo español José Ortega y Gasset, que sin ser cazador supo interpretar la actividad no reduciendo la caza a un simple deporte, sino dándole un contenido superior, biológico, antropológico, histórico y social. Vassia resalta "la

ética que fundamenta la caza deportiva" y Campomar aborda en su libro "diez puntos que trata Ortega y Gasset respecto a la Caza":

- 1) ¿Qué diablos de actividad es ésta? que desde que el hombre aparece sobre la tierra hasta hoy la practican !!
- 2) La mismidad, es la búsqueda de la esencia de la Caza.
- 3) La Caza es una de las Historias más antiguas de la Humanidad, porque trata del hombre, sus necesidades y sus circunstancias.
- 4) La Caza no la inventó el hombre, nos viene de la Zoología a través de los predadores, es por lo tanto un proceso evolutivo que arranca desde el fondo de la vida.
- 5) La ética, que fundamenta la Caza deportiva, responde a un estado de conciencia.
- 6) La escasez y el ocultamiento de la fauna, es lo que

exige el esfuerzo del estar cazando.

7) La relación conflictiva entre el hombre y la bestia. Aquel fue el último animal que es el primer hombre con sus esporádicos conos de lucidez que cambiaron la Historia de la Caza.

8) Para que la Caza tenga una moral y una ética el hombre se ve obligado a rebajar su condición de tal para emparejarse con los sentidos de su oponente, no puede haber superioridad, solo una paridad.

9) La Caza nunca puede tener un resultado asegurado porque de ese modo pierde su propia esencia toda su gracia deportiva. La incertidumbre es por lo tanto su razón más distintiva.

10) La Caza no es depredar.

Nota completa en: www.region.com.ar



La misma noche estuvieron a la venta los ejemplares de los libros de Campomar y de Vassia. REGION® Empresa Periodística y Vida Salvaje apoyaron la presentación.



De izquierda a derecha: los autores Marcelo Vassia y Juan Campomar, junto al dirigente Oscar Minuet.

B&M
MECÁNICA INTEGRAL DEL AUTOMOTOR
DIAGNÓSTICO, REPARACIÓN Y MANTENIMIENTO EN GENERAL DE TODAS LAS MARCAS
Especialidad: CITROËN PEUGEOT
Tita Merello esq. S. Alvarez, a metros de Rotonda Sur.
2954 - 15525477
2954 - 15317540

IGLESIAS
REPARACION Y PINTURA AUTOMOTOR
CABINA DE PINTURA PRESURIZADA
- SISTEMA DE COLORIMETRIA COMPUTARIZADO
- MAQUINA SACABOLLOS
- BANCO DE ENDERIZADO HIDRAULICO
UNICO TALLER EN LA PAMPA CERTIFICADO POR:
CESVI ARGENTINA
Av. Luro 2.708 - Tel: (02954) 45-3027 y 15-51-0583 (6300) Santa Rosa, La Pampa - talleriglesias@hotmail.com

Los Caldenes
Parrilla
Pastas
Asador criollo
Especialidad en carnes mechadas al horno.
Pastas caseras (elaboración propia)
SALON CLIMATIZADO
Av. Santiago Marzo Este 385 / Tel: (02954) 429-449 Santa Rosa / www.parrillaloscaldenes.com.ar

Bibiana & Bairo
ESTILISTAS
DAMAS
CABALLEROS
NIÑOS
Av. San Martín 654 / Tel: (02954) 43-2072 / S. Rosa

Richter Mario
INDUSTRIA ADHERIDA
COMPRE PAMPEANO
MINISTERIO DE LA PRODUCCION
CARPINTERIA EN GENERAL
Cel: 2954 685728 - SANTIAGO ÁLVAREZ 1.756 - S. ROSA

Para vivir intensamente el deporte de la cacería y la pesca, en familia y con buenos amigos...
ARMERIA EL TAJAMAR
de Roberto Claffoni
Todo lo que un buen cazador necesita.
• Taller Integral • Permisos de caza
• Receptoría de trámites de RENAR
Para el buen pescador todos los artículos
Alvear 417 - Santa Rosa
Cel: (02954) 15551284 / Tel: (02954) 41-3016
facebook: armeriaeltajamar / E-mail: eltajamar@cpenet.com.ar

YA ESTAMOS TRABAJANDO EN PLUMERILLO 77
MF MOTORS
SERVICIO INTEGRAL PARA MOTOS
- Repuestos
- Accesorios
- Lavadero
- Electricidad
- Electromecánica
- Gomería y Balanceo
- Rectificación
- Taller digitalizado
Cel: (02954) 15 712609 / MF Motors Santa Rosa / mfmotors2006@yahoo.com.ar

CENTRO CONIN
Santa Rosa
FAMILIA CONIN
¿Qué es Nutrin?
Una Asociación Civil sin fines de lucro cuyos objetivos son:
• Prevenir y abordar la problemática social que origina la extrema pobreza y su consecuencia directa: la desnutrición.
• Promover el desarrollo integral de los niños de 0 a 5 años.
• Capacitar a las madres, o quien cumpla la función, responsables del desarrollo de sus hijos.
• Ser el sustento económico, legal, administrativo y contable del Centro CONIN Santa Rosa.
¿Qué es CONIN?
CONIN (Cooperadora para la Nutrición Infantil) fue creada en Mendoza en 1993 por el Dr. Abel Albino. Lleva 25 años de trabajo en el país y en el mundo con más de 100 centros franquiciados en el país y en el mundo.
CONIN Santa Rosa desarrolla sus actividades desde Junio de 2011 en Errecalde y Francia. Villa Germinal, Santa Rosa. El Centro de Prevención de la Desnutrición Infantil y Promoción Humana atiende mensualmente, un promedio de 35 niños/as, entre 45 días y 4 años, y sus madres o responsable. Se entregan, anualmente, 800 kilos de leche entera en polvo, y más de 700 bolsones de alimentos. Tu ayuda mensual es indispensable. No es una colaboración más, son cientos de niños desnutridos menos.
E-mail: socios.coninsantarosa@gmail.com

Rapi bu
NUEVOS HORARIOS
LUNES A VIERNES
06:30 hs. sale de domicilio
13:00 hs. sale de domicilio
16:15 hs. sale de terminal
20:00 hs. sale de terminal
SABADOS
08:00 hs. sale de domicilio
13:00 hs. sale de domicilio
17:00 hs. sale de terminal
20:00 hs. sale de terminal
DOMINGOS
19:00 hs. sale de terminal
22:00 hs. sale de terminal
LUNES A VIERNES
06:00 hs. sale de terminal
13:00 hs. sale de terminal
16:15 hs. sale de terminal
20:00 hs. sale de terminal
SABADOS
08:00 hs. sale de terminal
13:00 hs. sale de terminal
17:00 hs. sale de terminal
20:00 hs. sale de terminal
DOMINGOS
19:00 hs. sale de terminal
22:00 hs. sale de terminal
VIAJES CONTRATADOS A TODO EL PAIS
• Pasajeros y Encomiendas
OFICINA Nº12 - Terminal S. Rosa
Tel: (02954) 385100 - Cel: 15655322
Encomiendas: 41-1500
LOCAL Nº 1 - Terminal G. Pico
Tel. (02302) 42-1909

Martín & Martínez
Estudio Contable e Impositivo
M&MZ
C.P.N. Ariel D. Martínez
C.P.N. Daniel O. Martín
Trámites Jubilatorios
Urquiza 656 - S. Rosa
Tel: (02954) 41-9075
martínmartínez@cpenet.com.ar

Antes de viajar controle el radiador de su vehículo.
Reparación de radiadores de todas las máquinas agrícolas
Trabajos garantizados por 1 año.
RADIADORES SANTA ROSA
Av. Circunvalación este 1266
Tel: (02954) 427-105 / S. Rosa

LA CITA ES EL 4 DE JULIO EN EL SALÓN EL SAUCE DEL HOTEL LA CAMPIÑA

Seminario Ganadero del IPCVA en Santa Rosa

Con el eslogan "Diagnóstico y propuestas para el desarrollo de la cadena de ganados y carne vacuna en la provincia de La Pampa", el Instituto de Promoción de la Carne Vacuna Argentina (IPCVA) realiza un nuevo seminario ganadero en la capital de la provincia de La Pampa el jueves 4 de julio de 2019 en el salón El Sauce del Hotel La Campiña.

Gratuito, pero con cupos

El evento, gratuito pero con cupos limitados, incluirá un nutrido cronograma de disertaciones, entre las que se destacan las siguientes:

-La Visión del IPCVA. Ulises Forte, Presidente del Instituto.

-Las claves del marketing de carne vacuna cuando apuntamos a los segmentos de mercado de las generaciones más jóvenes. Ing. Agr. Adrian Bifaretti Jefe Departamento de Promoción Interna IPCVA.

-Oportunidades de Argentina en el comercio mundial de carne vacuna. Med. Vet. Jorge Torelli. Vicepresidente del IPCVA.

-Monitoreo de la productividad forrajera mediante satélites. Hacia un observatorio forrajero nacional. Dr. Mariano Oyarzabal. LART, IFEVA, Facultad de Agronomía, Universidad de Buenos Aires, CONICET.

-Aplicaciones de las tecnologías de precisión en ganadería bovina". Ing. Agr. Lucas



Ulises Forte, presidente del Instituto de Promoción de la Carne Vacuna Argentina, hará la apertura con palabras de bienvenida y expondrá la Visión del IPCVA.

Gelid. EEA INTA Anguil.

-Brucelosis: Evolución de la enfermedad en Argentina, situación en Uruguay y Chile. Med. Vet. MSc., PhD. Guillermo Meglia, Facultad de Ciencias Veterinarias, Universidad Nacional de La

Pampa. Colegio Médico Veterinario de La Pampa.

-Estrategias de recría y engorde para la región. Ing. Agr. Anibal Pordomingo. EEA INTA Anguil.

-En búsqueda de mayor rentabilidad a través del pla-

neamiento. Ing. Agr. Andrés Halle. Asesor Privado.

Preinscripción

Como todas las actividades que lleva a cabo el IPCVA, la entrada será gratuita pero con cupos limitados, por lo que se solicita realizar una preinscripción en:

<http://www.ipcva.com.ar/seminarios.php>

También es posible preinscribirse telefónicamente, llamando al (011) 5353-5090

Programa completo

Para poder ver el programa completo con los horarios de los expositores, acceder a Internet:

http://www.ipcva.com.ar/documentos/2020_1560874118_progsantarosa2019.jpg

Organiza: IPCVA

Participa: INTA

Colabora: Colegio Veterinario de La Pampa



Lestrade
RENT A CAR
L. de la Torre 96 1er Piso - Of. 1
S. Rosa - lestraderentacar@gmail.com.
Tel: (02954) 414600 - Cel: (2954) 15-667796

SEMILLERIA
Los Amigos
• Venta de alimento balanceado para perros y gatos
• Pájaros • Jaulas • Peces
• Accesorios para mascotas
ENVÍOS A DOMICILIO SIN CARGO
AHORA TAMBIEN:
2954 47-4344
Tel: 702600 429797
Av. Edison 1062 / Santa Rosa / semillerialosamigos@hotmail.com.ar

SCHOOL OF ENGLISH
20 años de experiencia e idoneidad en la enseñanza de inglés
¡INSCRIPCIONES ABIERTAS!
de 10 a 12 - 18:30 a 21:30 hs.
KINDER 5-6 años
FCE - CAE - Proficiency
Conversación para viajeros
Exámenes UNLPam • SAT • TOEL
Exámenes Internacionales
¡Viaje de estudio a Reino Unido!
Garibaldi 254 | 418618 | saintmarysp@gmail.com | St. Mary's School of English

DUEÑO VENDE DIRECTO
Citroën Berlingo Multispace 1,9D Full
4 puertas, asientos p/5 pers - Portón trasero integral - Excelente capacidad de carga - Súper económico en consumo
Mod. 2006 - Diesel IMPECABLE
Cel: 2954-594866

EL PROGRESO SEGUROS
"Recuerde que el seguro de automotor es obligatorio"
• Automotores
• Vivienda (Combinado Familiar)
• Incendio, granizo, etc. • Transporte
Avellaneda 54 / Telefax: 43-3341
elprogresosantarosa@cpenet.com.ar

AGENCIA OFICIAL DE QUINIELA 32
Quiniela Pampeana de Alberto Raúl Sánchez
Calle 19 Nº 1.110 - Tel: (02302) 42-6285
Cel: (02302) 15-608420

CONCEJO DELIBERANTE CIUDAD DE GENERAL PICO
junto a la gente
Calle 13 1186 - Tel: (02302) 43-5816 - General Pico - La Pampa

Todo para su hogar, comercio, industria, oficina, etc.
¡NOS RENOVAMOS!
Herrajes
Cerrajería
Accesorios
ABIERTO TAMBIEN SABADO A LA TARDE
NUEVO CEL: 15514982
Andrada 38 - Santa Rosa, L. P. - Tel: (02954) 45-4544

Un chico con precios de grande
Adherido a: PampaPagos
• ENVÍOS A DOMICILIO SIN CARGO
• ESTACIONAMIENTO PROPIO
Gabi And SUPERMERCADOS
T. Mason 1163 - Tel: 43-0893 - S. Rosa
Av. Luro 65 - Tel: 43-2999 - S. Rosa

Promo 10 boletos = 1 gratis
RETRIBUIMOS TU FIDELIDAD Y CONFIANZA EN NUESTROS SERVICIOS
Con la compra de 10 boletos a cualquiera de nuestros destinos obtendrá un boleto sin cargo. Es muy sencillo...
Conservá tus boletos y canjealos por uno sin cargo. Recordá que los mismos son intransferibles y deben ser adquiridos durante el año calendario.
Para más información, consultá en nuestros puntos de venta.

Expreso Alberino s.a.
HORARIOS:
Todos los días 22:40 y 22:20 hs.
Sábados único horario 22:40 hs.
SOLICITE:
Micro con Cena y Desayuno a bordo
EN SANTA ROSA: Terminal de Omnibus, Boletería Nº 3 - Tel: (02954) 45-3780
EN GRAL PICO: Terminal de Omnibus, Boletería Nº 10 - Tel: (02302) 43-6822/7058
EN BS AIRES: Terminal de Omnibus Retiro, Ventanilla Nº 17 - Tel: (011) 4576-7940

Nuevo Sistema de Entretenimiento
Sin apps, sin consumir datos móviles, con tu tablet, teléfono o computadora: **PELICULAS POR WIFI** para ver durante tu viaje...

ES ESTE LUNES 1º DE JULIO

Día del Arquitecto Argentino

El 1º de julio internacionalmente se celebraba el Día del Arquitecto, instituido por la Unión Internacional de Arquitectos (UIA) en 1985. Luego en julio de 1996, la UIA trasladó esa celebración al primer lunes de octubre en coincidencia con el Día del Hábitat. Pero como ya estaba instalado en la agenda nacional, la Federación Argentina de Entidades de Arquitectos (FADEA) decidió mantener la fecha del 1º de julio como celebración nacional. Desde entonces este día se celebra en nuestro país como el "Día del Arquitecto Argentino".

Profesionales destacados en todo el mundo

A nivel internacional es justo resaltar que las obras de los arquitectos argentinos se destacan en los lugares más remotos del mundo. Los desarrolladores de otras geografías contratan los talentos por tener ciertas aptitudes como la creatividad, la vanguardia en el diseño y en el uso de materiales, la adaptabilidad al entorno y los valores sustentables.

Obras premiadas recientemente como la "Torre Blanca" en Mongolia o la nueva urbanización de la ciudad de Ruichang, en China, dan prueba de esto.



Obras premiadas recientemente como la "Torre Blanca" en Mongolia o la nueva urbanización de la ciudad de Ruichang, en China, dan prueba de esto.

IMPORTANTES CONSEJOS DE LA ASOCIACIÓN

La salud respiratoria y el ad

Llegó el frío y todos encendimos la calefacción, pero si bien mantener climatizados los ambientes es una medida que nos permite hacer frente al invierno, también puede resultar perjudicial para la salud, dependiendo del sistema utilizado y de la temperatura a la que se lo utilice. A continuación, algunas recomendaciones de la Asociación Argentina de Medicina Respiratoria (AAMR) para calefaccionar con precaución.

Temperatura ideal

Lo ideal es que la temperatura a la que se calefacciona un ambiente no supere los 21°- 23° y que la humedad se sitúe entre el 50 y el 70%. La calefacción excesiva aumenta el contraste de temperatura entre interior y exterior, lo que puede disminuir la capacidad de respuesta de los mecanismos defensivos del organismo.

La oferta de sistemas de calefacción es bastante amplia, sin embargo, no podemos decir que ninguno de estos dispositivos reúna las condiciones ideales.

Los peligros del monóxido de carbono

Los artefactos que funcionan a combustión (estufas de parafina, a querosén, gas o leña, las cocinas o los braseros) consumen oxígeno y liberan gases nocivos, como el monóxido de carbono. La combustión inadecuada del material empleado para la producción de calor, o un sistema de ventilación insuficiente, pue-



La combustión inadecuada del combustible, o un sistema de calefacción que provoque la acumulación de niveles peligrosos de gases nocivos.

den provocar la acumulación de niveles peligrosos de estos gases nocivos. El monóxido de carbono es un gas imperceptible por ser incoloro, inodoro y porque no irrita las mucosas, pero ocupa el lugar del oxígeno en la sangre, por lo que impide su llegada a los diferentes órganos y tejidos. La intoxicación por este gas puede culminar en un paro cardiorrespiratorio y muerte. En intoxicaciones de menor grado puede haber dolor de cabeza, náuseas, debilidad, mareos, etc.

Otros tóxicos peligrosos

Otro gas peligroso es el dióxido de nitrógeno, que se libera cuando las cocinas, hornos de gas y estufas de parafina no funcionan correctamente. Este gas no se huele ni se ve, pero es irritante para las mucosas y puede causar dificultad respiratoria, sobre todo en pacientes asmáticos, con EPOC o con otras patologías

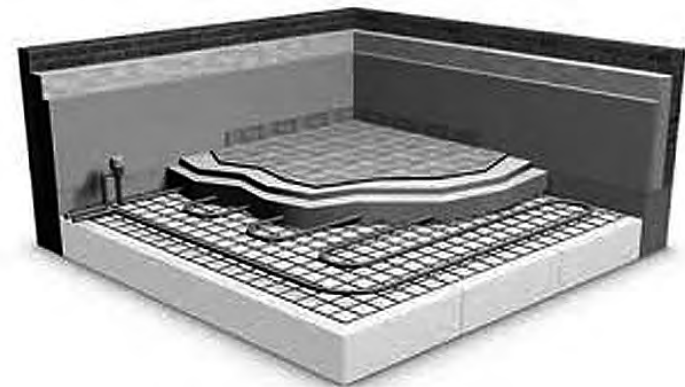

Sin duda los sistemas de losas radiantes y los de radiadores son los más sanos. Pero también a veces, los más costosos.

nuestras felicidades a los arquitectos en su día.

artelco S.R.L.
calidad y seguridad en materiales eléctricos
info@artelcosrl.com.ar / facebook

HERRERIA DE OBRA
MARCELO DE LOS SANTOS

- Herrería de Obra en General - Portones Corredizos, Levadizos - Estructuras Metálicas
- Montacargas - Cubiertas de techos
- Trabajos en acero Inoxidable

Cel: (2954) 15-601872
Constituyente Sur 1841
metalurgicadelossantos@hotmail.com

POLERO E HIJOS
VENTA DE MATERIALES SANITARIOS

Abierto sábados por la tarde

San Juan 632/36
Tel: (02954) 42-6018
Santa Rosa

Deca Plaza CAPEA TINACOS Peirano TIGRE ROVA ferrum

Presente con nuestro saludo al recordarse el día del Arquitecto.

INSAGAS
MERCADO SANITARIO

Diseño, estilo, elegancia, variedad, audacia, garantía...

CALDERAS RADIADORES

IPEISA
CALEFACCIÓN + AGUA CALIENTE

Tel: (02954) 42-7173 - Av. Edison 843
Santa Rosa - info@insagas.com.ar

aberturas MITRE

Calidad y Servicio respaldados por más de 50 años de trayectoria.

- Portones Levadizos Seccionales, automáticos y manuales.
- Aberturas en Madera, Chapa, Aluminio y PVC.
- Amoblamiento de cocina.
- Todos los repuestos para cortinas de madera y PVC.

Emilio Mitre 255, Villa Alonso S. Rosa - mitreaberturas@yahoo.com
NUEVO TELEFONO (02954) 774800

arQuicolor
revoques plásticos

LLANA

Dictamos Cursos GRATIS de Capacitación para realizar Revoque Plástico y Prevención de Humedad

Tel: (02954) 561214
Policía de Territorios y Victor Lordi Santa Rosa / arquicolor@live.com
Arquicolor Santa Rosa
www.arquicolor.com.ar

NUEVOS!

CLIMATIZADORES EVAPORATIVOS

LA SOLUCIÓN PROFESIONAL PARA CLIMATIZAR

LEAL Ingeniería

Proyectos, instalación y ventas

- AIRE ACONDICIONADO Y CALEFACCIÓN CENTRAL
- CLIMATIZADORES DE PISCINAS - CALDERAS
- PISO RADIANTE - RADIADORES - SPLIT

VENTA Y COLOCACION DE EQUIPOS SPLIT.

Tarjetas de Crédito y Débito

Conhelo 1945 - Santa Rosa (L. P.) Tel: (02954) 830746
Cel: (02954) 15335667 - 15333996 - e-mail: lealingeneria@yahoo.com.ar

10% DE DESCUENTO!

#maderasparatecho

ARGENTINA GLOBAL S.A.

Misiones MADERAS

Visita: www.misionesmaderas.com.ar Seguirnos en: f

TEL: 02954 246363

NUEVO SISTEMA

Envasamos en AEROSOL el color que NECESITAS!!!

franca PINTURERIA

LÍNEA AUTOMOTOR

WANDA roberlo

más ofertas y nuevos productos

Somos distribuidores exclusivos de:

FADEPA
Fábrica Argentina de Pintura

02954 387877 - Av. Spinetto 670 - Santa Rosa, L. P.
pintureriafranca@hotmail.com / www.pintureriafranca.com

Las pres con cio orga mos sen en e pági salu todo Arqu tos e dí

Precaución uso de la calefacción



material empleado para la pro-
ve ventilación insuficiente, pueden
les peligrosos en gases nocivos.

respiratorias crónicas. Existen otros productos derivados de una mala combustión, sobre todo de estufas o chimeneas de carbón y leña, que son partículas de tamaño tan diminuto que pueden depositarse en lugares profundos del árbol bronquial, pudiendo favorecer la aparición enfermedades respiratorias crónicas (como EPOC) o tumores.

La importancia de la humedad en el ambiente

Los sistemas de calefacción por aire caliente (aire acondicionado) tienden a reseca el ambiente, lo que hace que las vías aéreas también pierdan humedad. El resecaamiento del árbol respiratorio disminuye sus mecanismos de defensa favoreciendo las infecciones y puede generar congestión nasal o tos, sobre todo en los alérgicos, o puede favorecer las exacerbaciones asmáticas en quienes padecen esta patología. Es importante tener en cuenta que la circulación de aire caliente arrastra partículas de polvo que contienen alérgenos, sustancias que favorecen el desencadenamiento de los síntomas alérgicos.

Sistemas de calefacción

Los sistemas de calefacción más recomendados, sobre todo para aquellos que padecen patologías respiratorias crónicas, serían algunos tipos de estufas eléctricas, las losas radiantes, los radiadores y los calefactores

que cuentan con sistema de cámaras de combustión cerradas con evacuación externa de los gases generados producto de la combustión.

Cinco recomendaciones para calefaccionar con precaución

A pesar de las desventajas mencionadas de los diferentes sistemas de calefacción, puede resultar más perjudicial para la salud no calefaccionar en épocas frías del año. Lo recomendable es que los ambientes estén templados, bien ventilados y aseados porque el sol disminuye los ácaros de polvo y mantiene la temperatura:

- 1) Verificar que todas las fuentes de calor funcionen correctamente: siguiendo escrupulosamente las instrucciones de los fabricantes para la puesta en marcha y en el manejo de los dispositivos.
- 2) Salida de gases al exterior: Cuando se usan determinadas fuentes de calor hay que tener en cuenta que tengan una adecuada salida al exterior, y de no ser así, tener la precaución de abrir una ventana cada cierto tiempo, para ventilar el habitáculo donde se encuentra.
- 3) Apagar la calefacción por la noche: también se recomienda ventilar la casa antes de encenderla por la mañana.
- 4) Limpiar regularmente los filtros del aire acondicionado: este dispositivo es uno de los que más reseca el ambiente y las mucosas, además de reunir distintos agentes en los filtros que es importante limpiar con regularidad.
- 5) Evitar fuentes de combustión que generan residuos: como el humo del cigarrillo, sahumerios, inciensos, etc.

Asesoró: Dr. Nicolás G. Douglas Nazareno (MP 1317), Coordinador de la Sección Neumonología Clínica y Medicina Crítica de la Asociación Argentina de Medicina Respiratoria (AAMR) y Jefe de la Sección Neumonología del Hospital Vera Barros (La Rioja).

COSTOS AL DIA

DESIGNACION	Un.	Cant.	Mater.	M. de O.	Parcial	Total
TRABAJOS PRELIMINARES						
Limpieza Terreno- Replanteo- Nivelac.	Gl.			31.500	31.500	31.500
Excavación Zanjas p/ Cimientos	m3	21		40.700	40.700	72.200
ALBAÑILERIA						
Hormigón Pobre p/ Cimientos	m3	29	70.600	59.300	129.900	202.100
Mampostería Cimientos	m3	9	58.900	67.100	126.000	328.100
Capa Aisladora Horizontal	m2	27	9.400	28.000	37.400	365.500
Mampostería Elevación 0.30	m2	131	225.800	168.200	394.000	759.500
Mampostería Elevación 0.15	m2	105	96.300	93.000	189.300	948.800
Encadenado H°A° Pared 0.30	ml	50	42.400	63.400	105.800	1.054.600
Encadenado H°A° Pared 0.15	ml	40	14.900	22.500	37.400	1.092.000
Contrapiso H° Casco	m2	168	35.000	35.900	70.900	1.162.900
Losa Cerámica con Capa Compresión	m2	115	173.300	133.400	306.700	1.469.600
Membrana Asfáltica	m2	137	28.000	11.900	39.900	1.509.500
Azotado Hidrófugo	m2	131	44.300	39.000	83.300	1.592.800
Revoque Grueso a la Cal	m2	470	120.000	187.000	307.000	1.899.800
Revoque Fino a la Cal	m2	470	101.800	13.200	115.000	2.014.800
Piso Cerámico Interior con Carpeta	m2	127	84.000	80.300	164.300	2.179.100
Piso Exterior y Vereda	m2	48	59.500	30.250	89.750	2.268.850
Revestimiento Azulejos	m2	27	13.200	30.000	43.200	2.312.050
Contrapiso Pendiente s/ Losa	m2	120	25.900	24.000	49.900	2.361.950
Revoque Cielorraso	m2	120	60.400	68.500	128.900	2.490.850
INSTALACION ELECTRICA	Gl.		60.500	93.000	153.500	2.644.350
INSTALACION SANITARIA						
Agua	Gl.		21.700	23.600	45.300	2.689.650
Cloacas	Gl.		17.800	17.800	35.600	2.725.250
Artefactos	Gl.		39.600	11.900	51.500	2.776.750
INSTALACION DE GAS						
Materiales	Gl.		32.700	17.000	49.700	2.826.450
Artefactos	Gl.		87.500	17.700	105.200	2.931.650
CARPINTERIA MADERA						
Puerta Frente 0.90x2.00	1		21.200	25.500	46.700	2.978.350
Puerta Servicio	2		35.200	4.500	39.700	3.018.050
Puerta Placa	6		29.000	10.800	39.800	3.057.850
Ventana 1.60x1.50 con Cortina	4		55.000	9.000	64.000	3.121.850
Ventiluz 0.50x0.50	1		6.500	2.300	8.800	3.130.650
Frente Placard 2.05x2.40	3		63.400	7.200	70.600	3.201.250
Frente Placard 0.50x2.40	1		9.350	3.000	12.350	3.213.600
Mueble Bajo Mesada 2.50	1		72.500	3.400	75.900	3.289.500
Portón Garage 2.40x2.00	1		77.900	8.700	86.600	3.376.100
Vidrios 3mm.	m2	13	29.300	9.400	38.700	3.414.800
PINTURA						
Latex Exterior	m2	127	17.820	28.600	46.420	3.461.220
Latex Interior	m2	360	30.800	60.000	90.800	3.552.020
Barniz	m2	68	6.500	16.500	23.000	3.575.020
VARIOS	Gl.				350.000	3.925.020
PROYECTO Y DIRECCION TECNICA	Gl.				354.000	4.279.020

VALOR ESTIMATIVO POR METRO CUADRADO -IVA incluido-: \$ 35.660

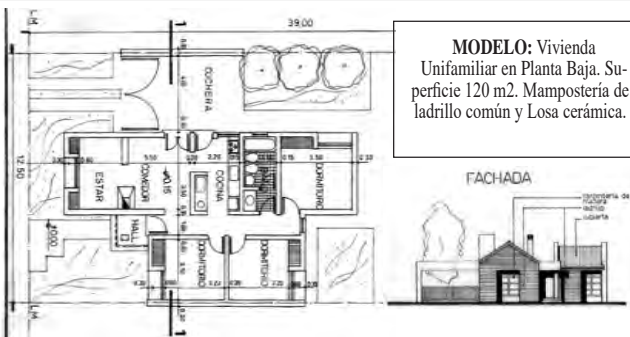

MODELO: Vivienda Unifamiliar en Planta Baja. Superficie 120 m2. Mampostería de ladrillo común y Losa cerámica.

Aclaración Importante: Los costos son estimativos y para un determinado prototipo. Surgen de consultas a Contratistas y de Comercios locales. Los costos no pretenden dar orientación alguna sobre sus valores para el mercado, dado la dispersión existente especialmente en mano de obra. Los costos sólo pretenden ser una guía para un determinado prototipo de determinado tipo de construcción. Cualquier tipo de cálculo de valores corre por cuenta de quién lo realice.

herrajes Gallo
NUEVA DIRECCION Mansilla 145 - Tel: (02954) 457700 - S. Rosa

aisplac
www.aisplac.com.ar
En Santa Rosa: Av. Santiago Marzo Sur 2038 (02954) 412800 / 415400 | aisplac@hotmail.com
En General Pico: José Viscardi 345 | (02302) 435814 - 430191
En Trenque Lauquen, Bs As: Av. Pedro G. Salinas 2165 | (02392) 422177

- TABIQUES
- CIELORRASOS
- REVESTIMIENTOS
- SPRAY DE POLIURETANO
- AISLACIONES TERMOACUSTICAS
- REPRESENTANTE OFICIAL DE PRODUCTOS SIKA

MINIPALA
Movimiento de Suelo
Cel: 2954 15-686810

CONTENEDORES
Tel: (02954) 433333
Ciudad Limpia S.R.L. Cel: (2954) 15690000 15673322

Representante de **klaukol**
CORRALON
AILLAWINKÁ
Revestimientos - Sanitarios
- Grifería - Membranas Asfálticas
- Tejas losa y metálicas
- Distribuidor de chapas
Viguetas - Ladrillos - Cerámicos
Calle 13 esq. 122 - Tel: (02302) 42-3264/42-5585 General Pico

PASTORUTTI NEORED
MATERIALES ELECTRICOS
INDUSTRIAL INGENIERIA HOGAR ILUMINACION
Lisandro de la Torre 475 - Telefax: (02954) 432208 - Mail: ventas@pastorutti.com
Mansilla 44 - Telefax: (02954) 438004 - Mail: ventasiluminacion@pastorutti.com
www.pastorutti.com

GOLOVCA ASCENSORES
Presente recordando el 1º de Julio el día del Arquitecto
ASCENSORES - ESCALERAS MECANICAS
MONTACARGAS - VENTAS - MONTAJE
REFACCION - MANTENIMIENTO
Guardia: (2954) 629039
Allan Kardec 1445 - Tel: (02954) 389555 - Santa Rosa ascensoresgolovca@hotmail.com - www.ascensoresgolovca.com

MATERIALES BUTALO SRL
Saludamos a todos los Arquitectos que el 1º de Julio celebran su día.
AGUA CLOACA GAS
NUEVO!!! Tel: (02954) 419941
Cel: 2954 15442736
Av. Circunvalación Santiago Marzo Sur y Rucanelo
sanitariosbutalo@yahoo.com.ar - Santa Rosa

ESCOR design
IMETRO
SAN LORENZO weber TROMEN Alberdi
Roca Peirano Gullerzi Anselmi DUNLOCK Culzoni
TST MIPieta
Av. Ing. Santiago Marzo (Sur) 2312 | TEL: (02954) 41 8258
www.escor-design.com.ar

nueva ELECTRONICA
- Cargadores para celulares y cables
- Fuentes Notebook
- Conversores HDMI - VGA - DVI - RCA
- Todo el Audio Car
Av. España 788, Santa Rosa / 02954 - 419440
nuevaelectronica@cpenet.com.ar / www.nueva-electronica.com

10 AÑOS
JUNTO A TUS PROYECTOS!
abertecno
TECNOLOGÍA EN ABERTURAS
Líder en el mercado de Fabricación de Sistemas de Carpintería y Fachadas Integrales.
Fabrica, distribuye y coloca sus productos, garantizando desde sus inicios, el proyecto que usted desea realizar.
LA PAMPA: Santa Rosa / Juan Manuel de Rosas 2355 / Tel: (02954) 422400
General Pico / Calle 9 esq. 28 / Tel: (02302) 428042
PLANTA PARQUE INDUSTRIAL SANTA ROSA: Calle 6 y 7
SUCURSAL: NEUQUÉN CAPITAL: Teodoro Planas 4415 - Cel (299) 5279694

www.abertecno.com.ar
SONANDO, IMAGINANDO, PROYECTANDO, CONSTRUYENDO!
f @

NUEVAMENTE SE REACTIVA LA OBRA
"Megaestadio" en marcha



Es notorio el avance en la colocación de las vigas de la estructura para asentar el esperado techo del complejo deportivo popularmente conocido como el "Megaestadio". El lector recordará, que el ministro de Obras Públicas de la Provincia, Julio Bargeró, en declaraciones a la prensa estimó que para agosto de este año podría estar colocado el techo y aparentemente así está sucediendo.

La obra se divide en tres partes: 1) El diseño y colocación del techo. 2) La terminación de la parte interior del edificio. 3) La readecuación del exterior, que incluye una playa de estacionamiento. La empresa que trabaja en

la primera parte de la obra -la que está en marcha en estos días-, es Cinter SRL, la única oferente de la licitación realizada en junio de 2018 para la colocación del techo del Megaestadio, que se la adjudicó con un monto original de \$243 millones.

Recordemos que en 2007, tras la construcción del edificio que aún hoy está en pie, no se pudo colocar el techo programado en la primera licitación, por un error del entonces calculista de la obra. Luego de doce años conflictivos, el techo ahora parece llegar a concretarse. El actual consiste en una estructura más económica que el inicialmente proyectado, con un diseño parabólico.

LO DESTACA UN INFORME DE LA COMPAÑÍA
Los mejores TV para ver Netflix

Netflix dio a conocer a Samsung, Sony Bravia y Panasonic Viera, como las tres marcas recomendadas para ver sus contenidos de forma fácil e inmediata.



"Cada año, publicamos nuestras recomendaciones de smart TVs que ofrecen el mejor desempeño y son sencillas de usar en Netflix (y otros servicios de streaming). Cada año aumentamos los requisitos para ser parte de la lista. En esta ocasión, nos emociona poder recomendar modelos selectos de Samsung, Sony y Panasonic que cumplen con las expectativas para la mejor experiencia", dice el comunicado enviado por la plataforma.

Destacan que el logo "Netflix Recommended TV" significa que el televisor pasó riguro-

sas pruebas para garantizar un buen rendimiento y fácil acceso a Netflix y otros servicios como: Acceder en solo unos segundos, moverte con rapidez y facilidad entre Apps, tener la versión más actualizada de la plataforma y acceder a las funciones más recientes para la mejor experiencia de navegación. El informe destaca la incorporación a sus criterios de selección de la función Always Fresh, que garantiza que Netflix permanecerá activa mientras la TV está en modo de descanso. La TV actualizará periódicamente la aplicación en un segundo plano para un mejor tiempo de respuesta.

La selección inicial de Netflix Recommended TV para este 2019:

- Samsung series Q60R/ Q70R/ Q80R/ Q90R/ Q900R, RUS000, Serif y The Frame
- Sony BRAVIA series X85G(XG85)/X90G(XG90) y series A9G(AG9)
- Panasonic VIERA series GX700/ GX800/ GX900

Fuente: revistasenal.com

YA ESTÁN MUY CERCA...

Finde Largo de Julio y Vacaciones de Invierno



El frío no debe ser motivo para inhibir las actividades al aire libre, solo es cuestión de abrigarse adecuadamente.

VIENE DE TAPA

Más variantes

La primer provincia en receso escolar será Salta: del 1 al 12 de julio, retornando a clases el lunes 15.

Luego vendrán Catamarca, Río Negro, San Luis, Formosa, Corrientes, Jujuy, Chaco, Santiago del Estero, Tierra del Fuego y Santa Cruz: del 15 al 26 de julio, retornando a clases el lunes 29.

Finalmente la Ciudad Autónoma de Buenos Aires y la provincia de Buenos Aires tienen su receso del 22 de julio al 2 de agosto, retornando a clases el lunes 5 de agosto.

Actividad turística

Para el amplio sector de la actividad turística, estas fechas son consideradas "temporada alta" y se esperan ansiosamente para poder repuntar las ventas y reser-

vas de viajes, excursiones, alojamiento y demás.

De acuerdo a las fechas, este año las "vacaciones de julio" ocuparán todo el mes y además, el primer fin de semana de agosto.

La expectativa turística define entonces, que al inicio de julio solo la provincia de Salta hará la primer avanzada, pero a partir del sábado 6 de julio comienza una gran primer oleada que involucra la suma de otras 11 provincias más, entre ellas, La Pampa. La segunda gran oleada se produce el sábado 13 de julio, donde se incorporan a la potencial salida vacacional, otras 10 provincias más.

La tercera oleada y quizá la más grande, se producirá a partir del sábado 20 de julio, cuando "sale" CABA (la Capital Federal) y la superhabitada provincia de Buenos Aires.

En este nuevo aniversario del EPRC, organismo vital para el desarrollo del Área Bajo Riego de La Pampa, hacemos llegar nuestro más cálido saludo a todos sus integrantes.

MUNICIPALIDAD DE 25 DE MAYO
 LA PAMPA - PATAGONIA - ARGENTINA

#NOaPortezuelo
 en manos de Mendoza
 sí al Colorado
 en manos de todos

Alberto Enrietti
 ARQUITECTO

VAYA UN SALUDO A TODOS LOS PROFESIONALES COLEGAS EN NUESTRO DÍA

edison 857
 enrietti@speedy.com.ar
 cel. (02954) 15-596052
 Telefax: (02954) 450101

E P R C

57 AÑOS TRABAJANDO POR EL DESARROLLO INTEGRAL DE LA REGION

CASA DE PIEDRA 25 DE MAYO LA ADELA GOB. DUVAL

#NOaPortezuelo
 en manos de Mendoza. PROVINCIA DE LA PAMPA

GOBIERNO DE LA PAMPA
 Ente Provincial del Río Colorado
 Ministerio de la Producción

EL ORGANISMO NACIÓ TRAS UN DECRETO DICTADO EL 28 DE JUNIO DE 1962

Se celebra el 57° Aniversario de la Creación del E.P.R.C.

VIENE DE TAPA

Evolución

En estas últimas dos décadas, la principal transformación fue la apertura a la colonización privada, que dió paso a grandes emprendimientos que hoy se encuentran en la zona.

Donde hace poco la trama del desierto no hacía previsible la prosperidad de ningún esfuerzo, merced al aprovechamiento del río y las más modernas tecnologías aplicadas, lugares del Área Bajo Riego de La Pampa como Colonia Chica, 25 de Mayo, Casa de Piedra, Gobernador Duval y La Adela, dejan ver una excepcional comarca forrajera de alfalfa, junto a todo tipo de cereales, hortícolas, frutales y forestación, que acompañan una plantación de vides de primer nivel que ya dan la vuelta al mundo.

Mayor eficiencia

Muy recientemente, el titular del Ente Provincial del Río Colorado (EPRC), doctor Enrique Schmidt, profundizó detalles de los trabajos de limpieza y sistema de riego en la zona de la comarca veinticinqueña, hecho que potenciará y elevará casi al ciento por ciento la eficiencia del mismo.

Schmidt ofreció un pormenorizado informe de los efectos que tendrá la decisión del Ministerio de la Producción del cual depende el Ente,



de incluir tal servicio como parte de la estrategia anual para eficientizar la entrega del recurso a los productores. Schmidt, en consonancia con el pensamiento del titular de la cartera de Producción, Ricardo Moralejo, consirió que no es una casualidad sino una causalidad el hecho de que numerosas empresas vitivinícolas y forrajeras hayan apuntado a la zona como lugar de asentamiento para desarrollar emprendimientos de envergadura.

Tareas de Invierno

"El EPRC, dentro del esquema de trabajo durante la época de primavera, estival y parte del otoño se dedica pura y exclusivamente a la distribución del agua. Cuando se acerca el invierno, y debido a que los cultivos entran en esencia, se corta el regadío en el puente dique para comenzar a limpiar y reparar todos los canales para que queden en condiciones óptimas para la próxima

temporada de utilización. En ese lapso repasamos una superficie de 44 kilómetros y lo que hicimos durante esta última gestión fue en el acondicionamiento del puente, específicamente en una infraestructura que no estaba en funcionamiento en el cien por ciento", explicó.

Merced a los trabajos de ingeniería y reparaciones el puente, ahora, logró una operatividad del 99 por ciento según las estimaciones del funcionario. "Aún nos falta un porcentaje, será importante completarlo a futuro si las condiciones presupuestarias lo permiten. También se trabajó en la reparación y acondicionamiento de todas las compuertas del sistema de riego, si bien no llegamos a completar el cien por cien

es muy bajo el número de puertas que quedan para reparar", prosiguió.

El Sauzal

Como una de las consecuencias inmediatas, además, quedó la puesta en marcha de la producción El Sauzal, que está en el medio del sistema de riego. La movida significó también el sensible mejoramiento del sistema de represas y, como consecuencia, el aumento de la velocidad de traslado del agua permitiendo la expulsión de todos los excedentes de sedimentos existentes en el canal matriz y muchas áreas del sistema de riego en los 44 kilómetros.

"Esto llevó a que las áreas de repaso de canales tengan mucho menos dificultades a la hora de la limpieza, eso llevó a que acortemos el periodo de apertura de la entrega de agua puesto que antes lo hacíamos en octubre y ahora estamos en condiciones de hacerlo en la primera quincena de agosto es decir, los regantes tendrán el recurso antes del tiempo histórico", afirmó...

Nota completa en: www.region.com.ar

Producción de petróleo

También hay que destacar, como otro perfil importante de la zona, que la provincia de La Pampa es uno de los pocos estados argentinos que tienen producción de petróleo, el cual se obtiene en este área marginal al Río Colorado, siendo el EPRC también, la autoridad de aplicación al respecto.

45 Aniversario del fallecimiento del Gral. Juan Domingo Perón

"Yo llevo en mis oídos la más maravillosa música, que para mí, es la palabra del pueblo argentino"

1 de julio



Partido Justicialista Consejo Unidad Básica Ciudad de General Pico

El Delegado y todo el personal de la Comuna Casa de Piedra, saluda a todos los funcionarios y personal del Ente Provincial del Río Colorado en este 57° aniversario.



ENTE COMUNAL
CASA DE PIEDRA



comunacasadepiedra@yahoo.com.ar
Cel: (0299) 15 4660455 - Casa de Piedra - La Pampa



PRESENTES

Junto al
Ente Provincial
del Río Colorado
al recordarse un
nuevo aniversario
de su creación.



Petroquímica Comodoro Rivadavia S. A.

Comprometidos con el desarrollo del área bajo riego del oeste pampeano, aplicando la mejor tecnología de recursos materiales y humanos, saludamos al Ente Provincial del Río Colorado, en este aniversario.





TEATRO

• ATTP: Bolivia y José Luro. -Vie. 28 y sáb. 29 a las 21 hs: obra de teatro "Partida" de Renata Moreno. \$ 200. -Dom. 30 a las 20:30 hs: obra de teatro "Mujeres soñaron caballos". \$ 150.

vivo Neco Santoro y Cristian Roldan. • Jake al Rey: Alsina 43. -Sáb. 29 a las 23:59 hs: extremo Dark Night con Hellocos. \$ 100. • Rey de Copas(Toay): Av. Perón 5750. -Sáb. 29 a las 22 hs: show en vivo Tuki Montano y Charly Olivera, EfK. • Club Español: H. Lagos 237 -Dom. 30 a las 20 hs: folclore con el Chaqueño Palavecino. • Escuela 4: Libertad 350. -Dom. 30 a las 17 hs: "Chocolate Milonguero" música y danza en vivo.

MUSICA Y ESPECTACULOS

• Teatro Español: H. Lagos 44. -Vie. 28 a las 21:30 hs: concierto banda Sinfónica solista invitado Anibal Borzone. Gratis. -Sáb. 29 a las 21 hs: escuela de danzas Andrea Santamarina. \$200 -Dom. 30 a las 20 hs: escuela de danzas Andrea Santamarina. \$200 -Jue.4 a las 21:30 hs: folclore con Rincón Gaucho. \$ 150. • Black Bart: Avellaneda 1. -Vie. 28 a las 22:30 hs: show en vivo con la banda 4K. • Toro Pampa: A. Brown esq. Asunción. -Vie. 28 a las 22 hs: cena show con Thomas Vazquez. -Sáb. 29 a las 22 hs: folclore con Diego Olie. • Casino Club Santa Rosa: Ruta 5 y Circunv. Tel: 45-4794. -Vie. 28 a las 23:30 hs: noche pop con la banda Versus. \$ 20 -Sáb. 29 a las 23:30 hs: Juan Cistera, varios, latino. \$ 20 -Jue. 4 a las 22:30 hs: cuarteto con Banda XXI. \$ 100. • Altiva Pizzas: Mansilla y Oliver. -Sáb. 29 a las 22 hs: Tangos, música del recuerdo con Mónica Díaz. • Moka café: Belgrano y Buodo. -Sáb. 29 a las 16 hs: workshop de "Marketing de Contenidos Digitales: Ideas, estrategias, etc. • Quinta Gama: E. Mitre esq. Selva: -Sáb. 29 a las 22:30 hs: show en

MUSEOS, CHARLAS, EXPO's

• UNLPam: Gil 353, 2º piso -Vie. 28 a las 20 hs: charla "Mapuzungún: aprender la lengua de la tierra" 2 integrantes de la comunidad Nanco Newen de Río Negro. Gratis. • Colegio de Ing.: Urquiza 564. -Sáb. 29 a las 20 hs: "Carlos Gardel la Voz" Disertación a cargo de la investigadora Ana Turón. • CMC: Quintana 172. -Hasta el jue. 4 exposición de pinturas de Karina Schwerdt • CCP-MedASur: Belgrano y Buodo -Hasta el dom. 30 Continúa la Exposición de dibujos y pinturas de la artista Adriana Garbarino. • Museo de Artes: 9 de Julio y Villegas. Lun. a vie. de 8 a 19 hs. Sáb. y dom. de 18 a 21 hs. Gratis -Hasta el dom. 7/07 Continúa Salón de Artes - Sección Dibujo 2019. • Casa Olga Orozco: Av. Reg. 13 de Caballería 1.102. Toay. Mar. a vie. de 09:30 a 17:00 hs. Sáb. y Dom. de 17 a 20 hs. Gratis. -Sáb. 29 a las 17 hs: lectura y té. Apuntes sobre el té Marisa Negri. • Museo Provincial de Historia Natural: Quintana 116. Tel: 42-2693. Horarios de atención: Lunes a Viernes de 8 a 13 hs. y

de 14 a 18 hs. Domingos: 18 a 21hs. Gratuito.

CINE.AR: Quintana 172

\$30 (Dto. estudiantes y jubilados 50%) -Dom. 30 a las 19:30 hs: Infierno Grande. Drama. SAM13. -Lun. 1 a las 20 hs: Los Miembros de la familia. Drama. SAM13. -Mar. 2 a las 20 hs: Badur hogar. Género: Drama. SAM13.

OTRAS OPCIONES

• Toay: 125 Aniversario. -Sáb. 29 a las 18 hs: tercera edición de "Canta Joven". Casa Bicentenario: -Dom. 30 a las 20 hs: banda sinfónica junto a la Orquesta Infante Juvenil de Toay. Escuela Nº 5. • La Campiña: Ruta 5 Km 604. -Mar. 2 a las 15 hs: Observación de Eclipse Solar. 10 telescopios, charla de astrónomos. Mayores \$ 350, Menores \$300 y grupo escolar \$ 250. • Jardín Botánico: Chimango casi Av. Perón. Sáb. dom. y fer. de 15 a 19 hs. Gratis. • Reserva Parque Luro: A 30 km. De mar. a dom. de 9 a 18 hs. Museo El Castillo guiadas \$ 20, senderos, parrillas, mesas y arboleda. Residentes \$ 10, no

residentes \$ 30. • Parque Recr. Don Tomás -Centro de Interpretación abierto lun.a vie. de 8 a 12 hs. Sáb., dom.y fer. de 17 a 20 hs. Gratis. -Sáb. 29 a las 19 hs: danzas Jam Contact Improvisación. Casa Bicentenario. • La Malvina Casa Museo - Reserva Natural Urbana. Lun. a Vie. de 8 a 20 hs. Sáb., Dom. y Feriados de 10 a 20 hs. • Chacra Tridente: Churrinche al 6.000. Centro ecuestre, cabalgatas, paseos en sulky. Eventos. Información (02954) 15644200.

INTERIOR PROVINCIAL

• En Colonia Barón: -Sáb. 29 y dom. 30 : 7º Encuentro Internacional de Cetrería. • En Realicó: -Sáb. 29 a las 9 hs: Curso de observación de Aves teórico y práctico. • En Utracán: -Dom. 30 a las 10 hs: Campeonato Regional Zonal Sur 5K y 8K. Incripciones: Menores \$ 150, caminates: \$ 250 y corredores: \$ 300. • En Carro Quemado: -Museo Atelier del pintor Antonio Ortiz Echagüe. Visitas guiadas. Est. La Holanda: 2954-534167. Ruta Prov.13-Km. 68.

Cines en Santa Rosa



TOY STORY 4

Cuarta entrega de la saga de los amados juguetes de Disney Pixar. Esta vez, a los fieles y viejos amigos de siempre se les sumará un nuevo y particular juguete. Cuando una inesperada aventura se presente, lo ayudarán a sentirse parte de ellos y descubrirán lo enorme que puede ser el mundo, siendo tan pequeño. Duración 100'. ATP.



Milenium

Table with 6 columns (VIE 28, SÁB 29, DOM 30, LUN 1, MAR 2, MIÉ 3) and 2 rows of showtimes (17:30 hs and 19:45 hs).

Amadeus

Table with 6 columns (VIE 28, SÁB 29, DOM 30, LUN 1, MAR 2, MIÉ 3) and 2 rows of showtimes (18:30 hs and 20:45 hs).

NO SOY TU MAMI

Una periodista sostiene con fuerte convicción sus razones para no ser madre, sus ideas sobre la maternidad y su posición frente a la vida. Todo cambiará cuando un nuevo vecino, y su pequeña hija, entren en su vida. Del director Marcos Carnevale (Elsa & Fred/Corazón de León), con Julieta Diaz, Pablo Echarrí y Sebastián Wainraich. Duración 108'. SAM13.



Table with 6 columns (VIE 28, SÁB 29, DOM 30, LUN 1, MAR 2, MIÉ 3) and 2 rows of showtimes (22:00 hs).

ANNABELLE 3: VIENE A CASA

Tercera entrega de la saga de Annabelle. Los conocidos demonólogos Ed y Lorraine Warren deciden guardar la terrorífica muñeca en su propia casa. Cuando sus poderes demoníacos despierten junto con el de los demás objetos oscuros de la casa, será la hija de los Warren quien tendrá que enfrentarse cara a cara con el mal. Del universo de El Conjuro, con Vera Farmiga y Patrick Wilson. Duración 106'. SAM13R.



Table with 6 columns (VIE 28, SÁB 29, DOM 30, LUN 1, MAR 2, MIÉ 3) and 2 rows of showtimes (23:00 hs).

La programación y horarios son proporcionados por las Salas. Verificar los mismos antes de asistir en: cinesantarosa.com.ar

Reflexología y Digitopuntura by Jorge Antonio Gómez. Turnos: Tel. 411383 de 17 a 20 hs. Atención: lu. a vie. 9 a 12 y 16 a 20 hs. Independencia 573 - S. Rosa

FARMACIAS DE TURNO EN SANTA ROSA. Los turnos son desde las 8:30 del día indicado hasta las 8:30hs. del día siguiente. Includes lists for various days and pharmacies like AMERICANA, BECK, EL MATE, etc.

FARMACIA AMEGHINO. Dtor. Técnico: Farmacéutica Elena Alicia Porras M. P. 85. Perfumería - Herboristería, Bijouterie - Regalería, Accesorios para Bebé, Control de presión arterial. Envíos a domicilio Tel: 41-44-41 / Ameghino 587 (esq. Edison) / S. Rosa

TOBILLERAS Simple - Con ajuste de bandas Estabilizadora - Tubular Inmovilizador de Tobillo. NEO Ortopedia. AV. EDISON 994 (esq. Civit) Director Técnico Profesional Pablo G. INTRICHI. Tel: 02954 - 454654 / S. Rosa - www.ortopedianeoo.com

Dr. WALTER VISÑUK MEDICO FISIATRA ESPECIALISTA EN MEDICINA FISICA Y REHABILITACION. CIMFYR CENTRO INTEGRAL DE MEDICINA FISICA Y REHABILITACION. J. B. Justo 278 - Santa Rosa - info@cimfyr.com.ar Tel (02954) 388433 - Cel: (2954) 337710

Precios Solidarios Pampeanos SUPERMERCADOS ADHERIDOS. Supermercados CARREFOUR: Avellaneda 151 / Av. Spinetto 1230 (Santa Rosa). Supermercados DE LEON: Calle 20 Esq. 13 / Calle 23 N° 1125 / Calle 105 N° 941 / Calle 116 N° 293 / Calle 10 Esq. 27 (General Pico). Supermercado DON PEDRIN: Diagonal 9 de Julio 1200 (E. Castex). Supermercados GABI AND: T. Mason 1163 / Av. Luro 65 (Santa Rosa). Supermercado GONZÁLEZ: Juan XXIII 1716 (Santa Rosa). Supermercados HITAL: J. V. González 745 / México 1658 / A. Castro 906 (Santa Rosa) / 9 de Julio 342 (Toay). Supermercados LA ANÓNIMA: Av. Luro 1296 / Lisandro de la Torre 333 / La Rioja 357 / Av. Ameghino 1296 / Pilcomayo 1561 (Santa Rosa) / Av. Independencia 2575 (E. Castex) / Av. Sarmiento 1065 (Int. Alvear) / Calle 7 N° 1064 / Calle 9 N° 51 (General Pico). Supermercado LLODRA: Calle 40 Esq. 33 (General Pico). INSCRIPCIÓN DE EMPRESAS: Dirección de Comercio, 3º piso Centro Cívico, Santa Rosa, tel. (02954) 455255, comercio@lapampa.gov.ar GOBIERNO DE LA PAMPA