

**PINTURERIAS DEBALLI**

**Tersuave**

Alba  
SHERWIN WILLIAMS  
menzerna  
polishing compounds  
AUTO GLASURIT

General Pico: Calle 18 N° 343  
Santa Rosa: Av. Luro 1.131  
Av. Luro y Alvear / Ameghino y Edison



# REGION®

Un puente de comunicación - 29º año de circulación

Del 18 al 25 de abril de 2019 - N° 1.357 - INPI 1983083 - Redacción: Independencia 195 - (02954) 387800 - (2954 15) 317541  
Santa Rosa Rosa - La Pampa - info@region.com.ar - www.region.com.ar - Director Propietario: Gerardo Yanes

**NUEVA DIRECCION**

**Gallo**  
herrajes

Mansilla 145  
Tel: (02954) 457700 - S. Rosa

## Un recorrido junto al Mar Báltico - 1

Esta es la primera de una serie de notas sobre "Un recorrido junto al Mar Báltico", correspondiendo esta primera entrega a la etapa "Planificación".

El viajero sabe que el Norte del Continente Europeo no solo es más frío, sino también que económicamente conlleva mayores costos en lo básico, como alimentación, alojamiento y transportación. De manera que, dividiremos ésta cuestión en dos: una en lo climático y otra en el poder adquisitivo. Y aquí nuevamente ingresamos a nuevas subdivisiones: en lo climático, debemos separar a aquellas personas que no les agrada las zonas frías y ventosas -como es éste destino en general- y otros que no les molesta mientras que no se llegue a extremos. En cuanto al poder adquisitivo, si está dispuesto a



darse los gustos sin reparar en tarifas, por favor invitenos y con gusto lo acompañaremos. Pero en cuanto a éste informe, lo haremos siempre pensando en quien, o bien no dispone de un poder adquisitivo alto, o simplemente no está dispuesto a pagar grandes costos y disfruta buscando opciones económicas que

le proporcionen igualmente, un viaje placentero.

Nuevamente debemos ubicarnos en situación, poniendo en claro que un viaje de estas características que vamos a enumerar, debe ser considerado entre otros aspectos además, por la edad del viajero, el estado de

salud y el espíritu aventurero en conjunto con las adaptaciones sociales y culturales que cada caso requiera.

Esta claro que, "la edad", nunca jamás debería ser un impedimento para viajar y conocer otros sitios alejados de nuestra vida cotidiana. Ni por ser muy joven, ni por ser muy mayor...

**56º Años del Club de Caza Mapú Vey Puudú**



El día 25 de abril de 1963 se fundó en nuestra Provincia, el Club de Caza Mayor y Menor Mapú Vey Puudú, que en lengua mapuche quiere decir "Tierra o país del venado", cumpliendo este año 2019 su 56º aniversario. La celebración es el sábado 27 de abril de 2019, a las 21 horas, con entrega de premios a los cazadores...

**"Trivago" propone 4 planes diferentes**



Semana Santa para algunos, es un tiempo de reflexión, para muchos otros, un tiempo de descanso y de paz. Por eso decidimos hacer un listado de cuatro planes distintos que se llevan a cabo en la Semana Santa (consultar los mejores hoteles en Trivago.com.ar) para hospedarse en estas fechas, para que todos puedan encontrar el viaje que sea más afín a sus gustos: aventura, gastronomía, cultura, etc...

**La Gauchita**  
Especias

*El mundo de lo natural*

- Cereales • Copetín • Repostería
- Frutas secas
- Condimentos
- Fiambrera • Quesos
- Productos para celiacos y diabéticos

Venta por mayor y menor

Tel: (02954) 41-41-99 / Yrigoyen 354

## Santa Rosa arriba a su 127º Aniversario



Está ubicada en el cruce de dos de las principales rutas nacionales de Argentina para las cuales existen planes de modernización, que de todas formas, han derivado en controversias por la suerte de sus trazados. Esta condición de ubicación hace de la ciudad un lugar elegido para la realización de eventos de toda índole, con importante infraestructura

hotelera, amplios salones y variada gastronomía, es eje distributivo de la actividad turística provincial. El pueblo soñado por Tomás Mason (fundador de la ciudad, el 22 de abril de 1892), no sabemos si será coincidente con lo que se imaginó entonces, pero si es seguro que Santa Rosa ha ganado un gran reconocimiento...

## Día del Mandatario y Gestor Automotor



El Mandatario Registral de Automotores y Créditos Prendarios, o también conocido en el medio popular como Gestor de Automotores, se especializa en la inscripción de los automotores en todas las reparticiones públicas y privadas, generando y controlando la documentación obligatoria pero, sobre todo, asesorando a su mandante. El Registro Nacional de la Propiedad del Automotor fue

creado por el Decreto-Ley 6582/58. Su primer director fue nombrado en 1962, y la primera inscripción registral de un automotor se realizó en 1964. Con el objeto de diferenciar las actividades entre el Gestor y el Mandatario, en el año 1971, se creó la primera Cámara de Mandatarios y Gestores de Trámites del Automotor y Afines de la República Argentina...

**Día del Trabajador de la Construcción**



Coincidiendo con la misma fecha, 22 de abril, en el aniversario fundacional de la capital pampeana se celebra también el día del trabajador de la construcción, oficio íntimamente ligado al crecimiento edilicio de la Ciudad, que por cierto, no ha sido poco...

**Moda: Animal Print**



El "animal print" lo vamos a encontrar presente en tapados, camisas, polleras, pantalones, vestidos, pañuelos, cintos, zapatos, botas y carteras...

**POLLERIA La Velela**

- Pollo Fresco
- Carne de Novillito
- Cerdo - Chorizos
- Fiambrería
- Lacteos
- Bebidas
- Art. de despensa

R. DIAZ 443 - SANTA ROSA

## Renault CAPTUR

Serie limitada le cop sportif



**MANERA PEREZ**  
Y CIA. S.A.C.I.I.A.

Calle 17 N° 1150, Gral. Pico  
Tel: (02302) 42-2022  
Manera Perez Renault

WWW.MANERAPEREZ.COM.AR



REGION Un puente de comunicación es marca registrada INPI N° 1.983.083. Redacción y Publicación: Independencia 195, Tel: (02954) 387800 - Santa Rosa - La Pampa. Argentina. Publicación declarada de Interés General por el Registro Nacional de Interés General N° 559581 - Directores: Dra. María Martínez y Gerardo Yanes. Todos los derechos reservados. La Dirección no se hace responsable por las notas firmadas por personas e instituciones o por otras fuentes, las cuales pueden coincidir o no con nuestro pensamiento redaccional sobre el tema - Impreso en Argentina por Agencia Periodística CID, Av. de Mayo 666 Tel: (011) 4331-5050 - Buenos Aires. PRINTED IN ARGENTINA.

Periódico GRATUITO /FREE Newspaper

# Nacida en 1892, la ciudad de Santa Rosa cumple 127 años

VIENE DE TAPA

Con más de cien mil habitantes, la capital pampeana muestra claros signos de modernidad, donde un tercio de los habitantes de la provincia han elegido Santa Rosa para vivir.

Comercialmente esta bien dotada, y en forma permanente se prepara para crecer mirando hacia un futuro donde la prestación de servicios en general y lo relacionado al turismo en especial, habiendo superado largamente las 2.000 plazas de alojamiento.

Las inversiones en edificios torres, a pesar de la actual recesión, no se detienen, en tanto que nuevos barrios van ocupando la periferia, en un crecimiento continuo.

Un siglo y pico después, el pueblo de Don Tomás sigue desarrollándose y sus habitantes ya nunca olvidarán su nombre, que quedó perpetuado en el Parque y Laguna que le cambió la cara a estos pagos y que con la recuperación del casco de su estancia, La Malvina, se pagó una deuda de gratitud pendiente con el fundador y sus recuerdos.

Es de esperar solamente, que muchos espacios y atractivos comunes que se han desmerecido, en distintos puntos de la ciudad con el paso del tiempo, puedan recuperarse.

Y también que los vecinos se sensibilicen adecuadamente, respecto a la pulcritud, acostumbrándose y educando a no arrojar lo indebido en calles y veredas, para que podamos retomar el crédito de una ciudad que alguna vez se caracterizó por su buen orden y limpieza.

Santa Rosa es una ciudad con amplias posibilidades



deportivas y de recreación. Tiene canchas deportivas de todas las especialidades, importantes natatorios, un campo de golf, otro de polo, un autódromo modelo en la ciudad satélite de Toay, un spa premium, casino, parque recreativo, laguna, predio ferial, aeropuerto, teatros, cines, una movida cultural que muchos admiran y es sede política provincial de los tres poderes del estado, con todo lo que ello implica.

## La capital

Más de un siglo atrás, la mejor calidad del agua toayense hacía pensar que el asentamiento de la capital provincial residiría allí.

Sin embargo, algunas picardías y circunstancias de intereses de la época, hicieron que fuera Santa Rosa la sede política mayor y por ende, se aprecia su gran desarrollo actual. En esto mucho tiene que ver la actividad laboral, concentrada en gran proporción en organismos estatales, destacándose edificios como la Casa de Gobierno, Cámara de Diputados, Vialidad Provincial, Centro Judicial y Vialidad Nacional.

## Breve historia pura

En 1883, el coronel Remigio

Gil decidió poner en marcha un establecimiento ganadero en las tierras que le habían sido adjudicadas y designó administrador a su suegro, Tomás Mason.

A instancias de una solicitud del gobernador del Territorio, Mason comenzó a madurar el proyecto de crear un pueblo, hecho que concretó el 22 de abril de 1892.

La mayoría de los primeros habitantes eran franceses.

## El perfil del fundador

Tomás Mason nació en Buenos Aires el 1º de febrero de 1842 en la casona de su abuelo: Catedral Nº 64 (hoy calle San Martín). Fue bautizado el 3 de marzo del mismo año en la Iglesia Anglicana San Juan Bautista. Siendo adolescente fue enviado a Inglaterra donde quedó al cuidado de sus tíos Guillermo y Enrique. Al cumplir los 18 años volvió a su Patria.

Era marino y aventurero de alma como su abuelo. A los 19 años se casó con Rosa Fouston de 14 años. De esa unión nacieron tres hijos: Malvina, Tomás y Guillermo. En tren de compras, adquirió dos viviendas linderas al 1.200 de la calle Santa Fé, las refaccionó, las unió formando una sola, la que

habitó con su familia durante muchos años.

## “La Malvina”

Después de fundar Santa Rosa, se la vendió a su yerno y con ese dinero compró materiales para construir viviendas, en su Santa Rosa querida.

Al hacerse cargo el Coronel Gil de las tierras que le habían sido adjudicadas, viajó con él para colaborar en la instalación de la estancia “La Malvina”, llamada así en homenaje a su hija (Malvina Mason de Gil).

A insinuación del entonces Gobernador del Territorio, Gral Eduardo Pico, prendió en él la idea de fundar un pueblo y no quedó en paz hasta conseguirlo. Lo llamó Santa Rosa, nombre de su esposa: fue el 22 de abril de 1892. La tranquera de la estancia estaba ubicada donde es hoy “La Rural”, sobre la avenida Spinetto. Trabajó por su pueblo hasta los 80 años.

## Vivió 86 años

Su octogésimo aniversario lo festejó en Mar del Plata donde residía temporalmente, lo dedicó a sus bisnietos, porque según decía, sus amigos estaban todos en el cementerio.

Tres meses después, encontrándose en Santa Rosa, sus amigos decidieron llamar a sus familiares porque don Tomás estaba “muy raro”, decía y hacía cosas sin sentido y había perdido la memoria. Falleció en Buenos Aires el 18 de agosto de 1928, con 86 años cumplidos, una edad privilegiada para la época, donde el promedio de vida era significativamente menor.

Sus restos y los de su señora esposa descansan en la Catedral santarroseña, desde el 27 de diciembre de 1975.

ASOCIACION SIMPLE JOVENES EN ACCIÓN  
CONVOCATORIA A ASAMBLEA GENERAL ORDINARIA

La asociación simple denominada “ASOCIACION SIMPLE JOVENES EN ACCION”, convoca a Asamblea General Ordinaria para el día 29 de Abril del 2019 a las 20 horas en Colombia 1075 de la ciudad de Santa Rosa, a fin de considerar el siguiente:

ORDEN DEL DIA

- 1.- Consideración de Inventario, Memoria, Estados Contables e Informe de la Comisión Revisora de Cuentas correspondientes a los ejercicios cerrados al 31 de diciembre de 2016, 2017 y 2018.
- 2.- Renovación total de la Comisión Directiva y Comisión Revisora de Cuentas por vencimiento de los mandatos y,
- 3.- Tratamiento del monto de la cuota social.

LA COMISION DIRECTIVA

Presentes en el 127º de la Ciudad de Santa Rosa

## LA CANASTA FRUTAS Y VERDURAS

Tel. 02954 420142  
Avda. Uruguay y Ayala - Santa Rosa

COLORO L15

Presente en el 127º Aniversario Santa Rosa

La decisión por la calidad...

D15 Fresh 15 Caldén

3 BARTEL PRODUCTOS DE LIMPIEZA

Presente en el 127º Aniversario Santa Rosa

## DOBLADORA ORFILA

Corte y plegado de chapa

NUEVO TELEFONO: (02954) 412636  
José B. Calo 185, a metros de la Rotonda Sur Santa Rosa - La Pampa

Presente en el 127º Aniversario Santa Rosa

## casas NEGRIN

REPRESENTACIONES COMERCIALES

Fiambres, Quesos, Derivados, Productos para chacinados. VENTA POR MAYOR

Rivadavia 486 / S. Rosa / Tel: (02954) 42-2509  
Telefax: 42-4767 / [alfredosesma@speedy.com.ar](mailto:alfredosesma@speedy.com.ar)

En el 127º Aniversario de la Ciudad de Santa Rosa expresamos nuestro saludo a toda la población.

## Don Cándido

18 Años Junto a usted

A partir del día Lunes 29 de Abril nos trasladamos a A. Brown 539 a metros de anterior

- Ameghino 467 - S. Rosa  
- Centro de distribución: Brigadier Gral. Juan Manuel de Rosas 2739  
Tel: (02954) 415119  
[www.doncandidosrl.com](http://www.doncandidosrl.com)

Don Cándido

Presente en el 127º Aniversario Santa Rosa

## Pampagua

[www.pampagua.com](http://www.pampagua.com)

Presente en el 127º Aniversario Santa Rosa

## DISTRIBUIDORA SAN MIGUEL

VINOS

UVITA

Fideos de Semolin 308

Manditos

Semiyitas

MOCORETA

Av. Circ. Santiago Marzo Sur 1254  
Tel: (02954) 43-7400  
[minettigariglio\\_ehijos\\_srl@hotmail.com](mailto:minettigariglio_ehijos_srl@hotmail.com) - Santa Rosa

127 años de Santa Rosa

## La Gondola

Expresamos nuestro saludo a toda la población

Confeción de calidad para todas las edades, caballeros, damas, bebés y niños

Córdoba 674 / Tel: 41-2619 / Santa Rosa

SEMILLERIA

## Los Amigos

• Venta de alimento balanceado para perros y gatos  
• Pájaros • Jaulas • Peces  
• Accesorios para mascotas

AHORA TAMBIEN:

2954 47-4344

Tel: 702600 429797

Av. Edison 1062 / Santa Rosa  
[semillerialosamigos@hotmail.com.ar](mailto:semillerialosamigos@hotmail.com.ar)

## Un recorrido junto al Mar Báltico - 1) Planificación

VIENE DE TAPA

El "estado de salud" si, puede ser un condicionante en toda edad según sea el caso, ya que no sería razonable que alguien ponga en riesgo su integridad física pudiendo evitar exponerse a situaciones que lleguen a afectarlo negativamente. Este "rango evaluativo" a la hora de viajar, es bueno que sea supervisado previamente por profesionales médicos, para analizar todas aquellas cuestiones preventivas en cuanto a alimentación, medicamentos, cuidados necesarios, etc.

Dicho esto -que consideramos valorativo para cualquier viaje-, hagamos un repaso del Destino General: "Un recorrido junto al Mar Báltico". Mirando una imagen geográfica -un mapa satelital por ejemplo-, podemos ver que el Báltico baña las costas de:

Alemania, Polonia, la provincia Rusa de Kaliningrado, Lituania, Letonia y Estonia, por el lado Sur de Oeste a Este. También Rusia, por el Este propiamente dicho. Y por el Norte de Este a Oeste: Finlandia, Suecia y Dinamarca. (Noruega puede ser una opción para incluir en este viaje si lo desea, pero este país no está en el Báltico, sino que baña su costa el Mar del Norte, por tal razón no formará parte de esta nota).

### ¿Por dónde empezar?

Bueno, en primer lugar hay que llegar a algún punto de Europa que sea conveniente por menor costo. Depende la época, hay dos destinos aeroportuarios que lideran los mejores precios para tomar contacto inicial con el viejo mundo y ambos son españoles: Barcelona y Madrid. Sitios que además tienen una

ventaja extra para la mayoría de los argentinos: el mismo idioma y rasgos culturales que nos unen.

Estas características resultan de gran ayuda si uno piensa, como en este caso, recorrer varios países de Europa, porque una entrada correcta a uno de los países miembros del "Convenio Schengen", le permitirá moverse con gran facilidad atravesando fronteras de los países miembros que integran la Comunidad Europea, sin necesidad de hacer controles permanentemente. Por eso es que ingresar por un país miembro como España, es muy aconsejable

España, el resto de los países mencionados como Alemania, Polonia, Lituania, Letonia, Estonia, Finlandia, Suecia, Dinamarca y también Noruega, forman parte del Convenio Schengen, de manera que se puede circular entre ellos sin hacer controles en las fronteras.

La única excepción entre los mencionados, es el territorio de Rusia -tanto Kaliningrado como el resto de ese país-, pero como los argentinos no necesitan visado para una visita no mayor de 90 días, es suficiente con presentar el pasaporte que tenga una vigencia de 6 meses.

El "poco saladas" sin duda desalienta a los bañistas que llegan de otras latitudes. Pero el enfoque que queremos obtener de su entorno, está dirigido a descubrir reliquias medievales salidas de un cuento de hadas, ciudades donde abundan los canales, islas y puentes que en otro tiempo fueron las capitales comerciales dominantes del mundo.

Introduciéndonos ahora en las "ciudades" para visitar en una breve recorrida inicial junto al Mar Báltico, queremos mencionar el siguiente periplo -no excluyente de otros sitios espectaculares a nuestro paso-: El inicio, como económicamente más conveniente, bien podría ser en la ciudad alemana de Hamburgo, desde donde resulta imperdible una visita a la capital del país, Berlín, distante a tan solo 1 hora 43 minutos de tren.

Si se trata de recorrer solo las principales ciudades bañadas por el Mar Báltico, los destinos surgen como: Gdansk (Polonia); Klaipeda (Lituania); Riga (Letonia); Tallín (Estonia); San Petersburgo (Rusia); Helsinki (Finlandia); Estocolmo (Suecia) y Copenhague (Dinamarca).

No obstante, tras analizar la mejor comunicación en medios de transporte público y lograr menos costo, en nuestro viaje decidimos aprovechar de otra manera el recorrido e hicimos: avión a Hamburgo; tren a Berlín; tren a Varsovia; avión a Riga; avión a Tallín; barco a Helsinki; tren a San Petersburgo; avión a Estocolmo; tren a Copenhague y vuelo a Barcelona para emprender el regreso hacia Argentina.

Arrancamos la semana próxima...

### Escandinavos, Nórdicos y Bálticos...

**-Países Escandinavos:** Escandinavia es la región geográfica compuesta por Suecia, Noruega y Dinamarca.

**-Países Nórdicos:** Son los países escandinavos mencionados más Finlandia e Islandia.

**-Países Bálticos:** Son Estonia, Lituania y Letonia.

Sin embargo, no son los únicos países que poseen costas en este mar. También el Báltico baña Alemania y Polonia, que son "países europeos" y a Rusia, que es la nación más grande del mundo, limitando con países de Europa y de Asia.

porque ante cualquier duda del personal de Migraciones, le resultará mucho más fácil despejarlas hablando el idioma que nos es común a ambos.

Por todo esto, si tuviera que elegir, me inclinaría por Barcelona, ya que generalmente tiene el costo más bajo para volar desde Argentina (Buenos Aires, Mendoza o Córdoba), o desde otro país vecino como Chile (Santiago), Uruguay (Montevideo), Perú (Lima) o Brasil (San Pablo) -nunca descarte estas opciones a la hora de comparar vuelos online, ya que las ventajas dinerarias a veces, pueden ser muy importantes, aún sumando el tramo de conexión nuestra al país vecino-.

Una vez ingresados por

Regresando al viaje..., si uno elige Barcelona, hay que saber que la línea aérea low cost "Vueling", tiene vuelo directo a Hamburgo por ejemplo (también a Copenhague), a muy buen precio y nos parece que la ciudad alemana de Hamburgo es muy interesante para comenzar esta aventura, ya sea por su encanto, espectacular gastronomía y un inicio de adaptabilidad al clima que puede ser beneficioso.

### Un pantallazo

El "Báltico" sin duda, es un mar muchísimo menos explotado turísticamente hablando, que por ejemplo, su competidor Sur: el Mediterráneo, al que le sacan jugo múltiples empresas de todas las formas posibles.

Las aguas frías del Mar Bál-

## MODA E IDEAS Para potenciar nuestra imagen: Animal Print

El "animal print" (estampado animal: leopardo, cebra, serpiente, cocodrilo), lo vamos a encontrar presente en tapados, camisas, polleras, pantalones, vestidos, pañuelos, cintos, zapatos, botas y carteras. Si tienes dudas de cómo incorporarlo a tu look, te recomiendo que lo combines con prendas o accesorios básicos, sin detalles y en tonos neutros; pero para que puedas armar combinaciones un poco más arriesgadas, acá te dejo algunas sugerencias: si el estampado tiene mucho marrón, elige amarillo, camel, mostaza, rojo o dorado; si predomina el negro o gris, opta por rojo, lila o plateado; y para aquellos estampados que son más verdosos, amarillos o rojizos, toma de referencia estos tonos y elige algún color que sea igual o similar. Para lograr un look más canchero y relajado, combínalo con jean o con una remera con estampa. El "animal print" tiene su origen en otras décadas, así que podrías buscar en el placard de mamá o de la abuela, si hay alguna prenda o accesorio que puedas rescatar.



Uñas: Yamila Fambrini  
@: yamilafambrini  
f: Yamila Fambrini

Peinó Valeria Verónica Poggi  
@: @valeriaveronicapoggi  
f: Valeria Veronica Poggi

Quiero agradecer a Lomitería El Vagón (Dino Saluzzi Nro. 2361 - Santa Rosa, L.P.) por darme el espacio para hacer las fotos.  
@: @lomiteria.elvagon  
f: Lomitería El Vagón

Texto: Andrea Visňuk  
@: andrea.visňuk  
f (Fan page): @amandreamvisňuk

Andrea

### Imagen:

Look: sweater y pollera de Maruquitas Indumentaria.  
@: maruquitasindumentaria  
f: Maruquitas Indumentaria

No dudes en consultar o enviarnos sugerencias para la próxima publicación a:

**Rapi bus**

**NUEVOS HORARIOS**  
LUNES A VIERNES

06:30 hs. sale de domicilio  
13:00 hs. sale de domicilio  
16:15 hs. sale de terminal  
20:00 hs. sale de terminal

**SABADOS**

08:00 hs. sale de domicilio  
13:00 hs. sale de domicilio  
17:00 hs. sale de terminal  
20:00 hs. sale de terminal

**DOMINGOS**

19:00 hs. sale de terminal  
22:00 hs. sale de terminal

**LUNES A VIERNES**

06:00 hs. sale de terminal  
13:00 hs. sale de terminal  
16:15 hs. sale de terminal  
20:00 hs. sale de terminal

**SABADOS**

08:00 hs. sale de terminal  
13:00 hs. sale de terminal  
17:00 hs. sale de terminal  
20:00 hs. sale de terminal

**DOMINGOS**

19:00 hs. sale de terminal  
22:00 hs. sale de terminal

**VIAJES CONTRATADOS A TODO EL PAIS**

\* Pasajeros y Encomiendas  
OFICINA Nº12 - Terminal S. Rosa  
Tel: (02954) 385100 - Cel: 15655322  
Encomiendas: 41-1500  
LOCAL Nº 1 - Terminal G. Pico  
Tel. (02302) 42-1909

**Martín & Martínez**  
Estudio Contable e Impositivo

**M&M**

C.P.N. Ariel D. Martínez  
C.P.N. Daniel O. Martín

Trámites Jubilatorios

Urquiza 656 - S. Rosa  
Tel: (02954) 41-9075  
martinmartinez@cpenet.com.ar

**SCHOOL OF ENGLISH**  
20 años de experiencia e idoneidad en la enseñanza de inglés

**¡INSCRIPCIONES ABIERTAS!**  
de 10 a 12 - 18:30 a 21:30 hs.

KINDER 5-6 años  
FCE - CAE - Proficiency  
Conversación para viajeros

Exámenes UNLPam · SAT · TOEL  
Exámenes Internacionales UNIVERSITY OF CAMBRIDGE ESOL Examinations

¡Viaje de estudio a Reino Unido!

Garibaldi 254 | 418618 | saintmaryslp@gmail.com | St. Mary's School of English

**Universidad Nacional de La Pampa**

Desde 1973 somos la **Universidad Nacional**.  
El Logro de una lucha,  
el orgullo de una provincia

**12 DE ABRIL**  
46º aniversario de la Nacionalización de la UNLPam

**Le strade**  
RENT A CAR

L. de la Torre 96 1er Piso - Of. 1  
S. Rosa - lestraderentacar@gmail.com.  
Tel: (02954) 414600 - Cel: (2954) 15-667796

**CENTRO CONIN**  
Santa Rosa

**FAMILIA CONIN**  
¡TODOS LOS NIÑOS SON DESNUTRIDOS!

**¿Qué es Nutrin?**  
Una Asociación Civil sin fines de lucro cuyos objetivos son:

- Prevenir y abordar la problemática social que origina la extrema pobreza y su consecuencia directa: la desnutrición.
- Promover el desarrollo integral de los niños de 0 a 5 años.
- Capacitar a las madres, o quien cumpla la función, responsables del desarrollo de sus hijos.
- Ser el sustento económico, legal, administrativo y contable del Centro CONIN Santa Rosa.

**¿Qué es CONIN?**  
CONIN (Cooperadora para la Nutrición Infantil) fue creada en Mendoza en 1993 por el Dr. Abel Albino. Lleva 25 años de trabajo en el país y en el mundo con más de 100 centros franquiciados en el país y en el mundo.

**CONIN Santa Rosa desarrolla sus actividades desde Junio de 2011** en Errecalde y Francia. Villa Germinal, Santa Rosa. El Centro de Prevención de la Desnutrición Infantil y Promoción Humana atiende mensualmente, un promedio de 35 niños/as, entre 45 días y 4 años, y sus madres o responsable. Se entregan, anualmente, 800 kilos de leche entera en polvo, y más de 700 bolsones de alimentos. Tu ayuda mensual es indispensable. No es una colaboración más, son cientos de niños desnutridos menos.  
E-mail: socios.coninsantarosa@gmail.com

ESPACIO Cedido por GENTILEZA DE REGION EMPRESA PERIODISTICA

TAMBIÉN UN 22 DE ABRIL

**Día del Trabajador de la Construcción**



Coincidiendo con la misma fecha de 22 de abril, en el aniversario fundacional de la capital pampeana, se celebra también el día del trabajador de la construcción, oficio íntimamente ligado al crecimiento edilicio de la Ciudad, que por cierto, no ha sido poco. Imposible sería saber si acaso el presente podría coincidir con lo que se imaginó Don Tomás aquel 22 de abril de 1892, pero lo que es seguro, es que la Ciudad fue elegida por muchos, de aquí y de otras latitudes. Hoy con más de cien mil

almas, la capital pampeana sigue mostrando signos de modernidad que la destacan. Nuevas torres de edificios en alto se suman a las existentes, barrios con centenares de viviendas se expanden buscando nuevos límites y la ciudad sigue creciendo, al abrigo de nuevas inversiones. Un siglo y pico después, el pueblo de Don Tomás sigue desarrollándose y sus habitantes ya nunca olvidarán su nombre, que quedó perpetuado en el Parque y Laguna que le cambió la cara a estos pagos.

**Construcción: Una actividad de gran utilidad social generadora de un movimiento productivo de alta intensidad**

Podemos decir, sin lugar a dudas, que la actividad de la construcción es una de las ocupaciones más productivas de cualquier país; primero porque es trascendental para el desarrollo de una sociedad y segundo porque involucra a una gran amplitud de materiales y de mano de obra.

de artes y oficios por lo que debemos destacar el relieve que alcanza en el crecimiento productivo de un país, de una provincia o de una ciudad; por su vinculación natural con otras actividades de la producción como por ejemplo la elaboración de cemento, cal, ladrillo, cerámica, vidrio, yeso, hierro, aluminio, arena, piedra, madera, etc. Asimismo, una edificación suele dividirse en distintas partes que comprenden su ejecución total, es aquí donde toma preeminencia la gran diversidad de especialidades o profesiones que son ocupadas en la ejecución de cada una de esas etapas: hormigoneros, carpinteros, albañiles, soldadores, vidrieros, pintores, yesistas, gasistas, plomeros, electricistas, etc. Este movimiento de productos y oficios que abarca el abanico desde la minería, hasta la industria, la comercialización y la mano de obra en sus distintas especialidades la hace una actividad única que debería ser más valorada, más protegida y más estimulada.

**Trascendental para el desarrollo de una sociedad**  
La construcción cubre una de las necesidades fundamentales del ser humano: su vivienda, en el campo o la ciudad, en un moderno edificio o en una casa tradicional; pero además se ocupa de obras de gran utilidad para el desarrollo de cualquier sociedad como hospitales, escuelas, caminos, puertos, acueductos, etc. por ello es una actividad trascendental para el desarrollo de una sociedad.

**Generadora de un movimiento productivo de alta intensidad**  
Además, esta ocupación involucra a una gran cantidad

EN SANTA ROSA

**Fiesta del Obrero de la Construcción**



Roberto Robledo junto al equipo de delegados y colaboradores de la UOCRA,

Como todos los años se realizará la Fiesta Anual de la Unión Obrera de la Construcción, será el sábado 4 de mayo en el Club Belgrano ubicado en Avenida Belgrano

Norte Nº 730 de Santa Rosa. Las tarjetas para la tradicional cena, baile y show con la elección de la reina pueden adquirirse en las sedes de la UOCRA de su localidad.

HERRERIA DE OBRA  
MARCELO DE LOS SANTOS

- Herrería de Obra en General - Portones Corredizos, Levadizos - Estructuras Metálicas
- Montacargas - Cubiertas de techos
- Trabajos en acero Inoxidable

Cel: (02954) 15-601872  
Constituyente Sur 1841  
[metalurgicadelossantos@hotmail.com](mailto:metalurgicadelossantos@hotmail.com)

NUEVO SISTEMA  
Envasamos en AEROSOL el color que NECESITAS!!!

más ofertas y nuevos productos

Somos distribuidores exclusivos de:

**franCa** PINTURERIA  
FADEPA  
Fabrica Argentina de Pintura

LINEA AUTOMOTOR  
WANDA roberlo

02954 387877 - Av. Spinetto 670 - Santa Rosa, L. P.  
[pintureriafranca@hotmail.com](mailto:pintureriafranca@hotmail.com) | [www.pintureriafranca.com](http://www.pintureriafranca.com)

**Alberto Enrietti**  
ARQUITECTO

edison 857  
[enrietti@speedy.com.ar](mailto:enrietti@speedy.com.ar)  
cel. (02954) 15-596052  
Telefax: (02954) 450101

**HOJAS DE RUTAS**  
35ta Actualización **NUEVO Y COLOR**

- Desde Santa Rosa a los principales destinos
- Distancias parciales
- Ruta a Chile por el Paso El Pehuenche
- Estaciones de GNC

Consíglala en empresas auspiciantes, emp. de turismo y en nuestra Redacción: Independencia 195, S. Rosa - (02954) 387800

\$50

**aberturas MITRE**

Calidad y Servicio respaldados por más de 50 años de trayectoria.

- Portones Levadizos Seccionales, automáticos y manuales.
- Aberturas en Madera, Chapa, Aluminio y PVC.
- Amoblamiento de cocina.
- Todos los repuestos para cortinas de madera y PVC.

Emilio Mitre 255, Villa Alonso S. Rosa - [mitreaberturas@yahoo.com](mailto:mitreaberturas@yahoo.com) **NUEVO TELEFONO (02954) 774800**

Nuestro saludo a toda la población de Santa Rosa en el 127º aniversario de su fundación

**INSAGAS**  
MERCADO SANITARIO

Representante de:

- Calderas REHAU
- Sistema Raubasic
- Deck REHAU

Tel: (02954) 42-7173 - Av. Edison 843 (6300) Santa Rosa - La Pampa - [info@insagas.com.ar](mailto:info@insagas.com.ar)

**ESCOR design**  
IMETRO®

SAN LORENZO, Weber, TROMEN, Alberdi, Roca, Peirano, Gullizzi, Anselmi, DUNLOCK, Culzoni, TST, Mi Pilota, etc.

Av. Ing. Santiago Marzo (Sur) 2312 | TEL: (02954) 41 8258  
[www.escor-design.com.ar](http://www.escor-design.com.ar)

Todo para su hogar, comercio, industria, oficina, etc.

**¡NOS RENOVAMOS!**

Herrajes  
Cerrajería  
Accesorios

**NEX**

ABIERTO TAMBIÉN SABADO A LA TARDE

Andrada 38 - Santa Rosa, L. P. - Tel: (02954) 45-4544 **NUEVO CEL: 15514982**

**Richter Mario**

INDUSTRIA ADHERIDA **COMPRES PAMPEANO**  
MINISTERIO DE LA PRODUCCIÓN

CARPINTERÍA EN GENERAL

Cel: 2954 685728 - SANTIAGO ÁLVAREZ 1.756 - S. ROSA

Todo lo que necesitás en maderas y terminaciones, nosotros lo tenemos.

**Misiones Maderas**

Seguinos en Facebook [www.misionesmaderas.com.ar](http://www.misionesmaderas.com.ar)  
Tel: 02954 246363

**10 AÑOS**  
JUNTO A TUS PROYECTOS!

**aberTecno**  
TECNOLOGÍA EN ABERTURAS

Líder en el mercado de Fabricación de Sistemas de Carpintería y Fachadas Integrales. Fabrica, distribuye y coloca sus productos, garantizando desde sus inicios, el proyecto que usted desea realizar.

LA PAMPA: Santa Rosa / Juan Manuel de Rosas 2355 / Tel: (02954) 422400  
General Pico / Calle 9 esq. 28 / Tel: (02302) 428042  
PLANTA PARQUE INDUSTRIAL SANTA ROSA: Calle 6 y 7  
SUCURSAL: NEUQUÉN CAPITAL: Teodoro Planas 4415 - Cel (299) 5279694

Las em...  
presen...  
estas p...  
aprove...  
es...  
oportu...  
para...  
llega...  
salu...  
el 1...  
Anive...  
de la...  
de S...  
Rosa...  
el D...  
Traba...  
de...  
Constr...

LO CELEBRAN EL SÁBADO 27 CON CENA Y ENTREGA DE PREMIOS A CAZADORES

## 56° Aniversario del Club de Caza "Mapú Vey Puudú"

El día 25 de abril de 1963 se fundó en nuestra Provincia, el Club de Caza Mayor y Menor Mapú Vey Puudú, que en lengua mapuche quiere decir "Tierra o país del venado", cumpliendo este año 2019 su 56° aniversario.

Hay que destacar la importancia que tuvo la creación en La Pampa del club de caza mayor y menor, no sólo para los aficionados a la caza, sino con el objeto de colaborar con las autoridades provinciales y en función conjunta reglamentar y ordenar la caza con fines conservacionistas.

Vale recordar, que la compra de lo que hoy es la Reserva Provincial Parque Luro, fue obra de un grupo de personas que fueron gestores para que esto sucediera. Dicho grupo que convenció al Gobierno de entonces para la adquisición del Parque, estaba integrado por los directivos del reciente creado club de caza (año 1963), que fueron acompañados por el jefe de Turismo de la provincia, Miguel Ángel Menéndez. Muchos integrantes del "Mapú Vey Puudú" han trabajado para que hoy el Club pueda contar con una sede propia con salón anexo en la ciudad de Santa Rosa, también un predio de 22 hectáreas en los médanos de Toay. Un salón de fiestas nuevo, un mini zoológico, acompañado con una pileta de natación, sector de camping, proveeduría, baños, sanitarios, agua corriente y luz eléctrica.

### El sábado 27 de abril es la Fiesta Anual

El Club de Caza Mapú Vey Puudú confirmó que el sábado 27 de abril de 2019, a las 21 horas, volverá a realizar su clásica "Fiesta Anual" con entrega de premios, donde los cazadores recibirán sus



El cazador de Buenos Aires, José María Seidenari, será uno de los tantos que recibirá su medalla y premio en la noche del Mapú. En su caso, por el mejor Jabalí cazado en Campos Inscriptos, ejemplar que midió nada menos que 145,30 puntos CIC, por lo cual obtuvo medalla de oro, y se quedó con la 3ª ubicación en el Ranking Provincial.

diplomas y medallas de oro, plata y bronce, correspondientes a las mediciones realizadas por la Institución, durante los años 2015, 2016, 2017 y 2018.

El Club Mapú es otra de las entidades de La Pampa que ha sufrido en gran manera la falta de apoyo oficial desde hace mucho tiempo, lo cual sumado a los vaivenes económicos, los llevó a la postergación de esta reunión anual durante 4 años.

### La fiesta es en el Centro



### Recreativo de Toay

El lugar de la celebración será el Salón que el Club posee en su Centro Recreativo en Toay, con la participación de toda la familia ligada al deporte cinegético. El valor de la entrada por persona mayor es de \$ 700 y las últimas tarjetas están a la venta. Los menores entre 4 y 11 años pagan la mitad \$ 350. Se trata de una cena con menú regional, torta aniversario y bebidas incluidas. Durante la velada se hará el festejo de los 56 años del

Club y como cierre habrá un baile popular.

### Los mejores trofeos de la última medición

De acuerdo a las mediciones realizadas por el Club de Caza Mayor y Menor "Mapú Vey Puudú", pasaron a integrar el Ranking Provincial, los siguientes trofeos logrados en la pasada temporada de Caza 2018:

#### CIERVO COLORADO

Cazador	Puntos
Echeveste Neris	217,47
Fernandez Ruben	216,70
Navarro Mario	205,13
Garcia Alan	204,53
Lozano Guillermo	198,83
Molas Pequis Jorge	193,83
Iviglia Alexis	187,28

#### ANTILOPE NEGRO

Cazador	Puntos
Anton Julian	142,10
Anton Ramiro	141,15
Anton Ramiro	140,95
Anton Julian	139,95
Iviglia Alexis	138,25
Anton Julian	137,55
Anton Ramiro	134,55
Anton Paul	134,55
Iviglia Alexis	133,95
Anton Ramiro	133,90
Iviglia Alexis	132,95
Anton Ramiro	131,65
Iviglia Alexis	131,45
Anton Julian	131,05
Anton Paul	128,85
Anton Paul	127,05
Iviglia Alexis	124,30
Iviglia Alexis	120,35

#### JABALI

Cazador	Puntos
Seidenari Jose M.	145,30
Abalo Omar	126,55
Hecker Heraldo	123,60
Schaab Oscar	122,55
Arrigone Juan	122,45
Gonzalez Guillermo	119,65
Cofre Luis	118,75
Hirschfeldt Mariano	112,80
Tamame Andres	112,45
Endrigo Matías	110,50
Endrigo Matías	103,70

**AISPLAC**  
www.aisplac.com.ar

- TABIQUES
- CIELORRASOS
- REVESTIMIENTOS
- SPRAY DE POLIURETANO
- AISLACIONES TERMOACUSTICAS
- REPRESENTANTE OFICIAL DE PRODUCTOS SIKI

En Santa Rosa: Av. Santiago Marzo Sur 2038  
(02954) 412800 / 415400 | aisplac@hotmail.com  
En General Pico: José Viscardis 345 | (02302) 435814 - 430191  
En Trenque Lauquen, Bs As: Av. Pedro G. Salinas 2165 | (02392) 422177

**MATERIALES BUTALO** **AGUA CLOACA GAS**  
Tel: (02954) 436345  
Av. Circunvalación Santiago Marzo y Rucanelo Santa Rosa

sanitariosbutalo@yahoo.com.ar  
Participando en las Obras Importantes de la provincia.

**arQuicolor** revoques plásticos  
**LLANA**

Dictamos Cursos GRATIS de Capacitación para realizar Revoque Plástico y Prevención de Humedad

Tel: (02954) 561214  
Policia de Territorios y Victor Lordi Santa Rosa / arquicolor@live.com  
Arquicolor Santa Rosa  
www.arquicolor.com.ar

www.pastorutti.com | /pastoruttineored

Saludamos a todos los **Trabajadores de la Construcción** al recordarse el 22 de abril su día.

**PASTORUTTI NEORED** MATERIALES ELECTRICOS

INDUSTRIAL INGENIERIA HOGAR ILUMINACION

Lisandro de la Torre 475 - Telefax: (02954) 432208 - Mail: ventas@pastorutti.com  
Mansilla 44 - Telefax: (02954) 438004 - Mail: ventasiluminacion@pastorutti.com

**POLERO E HIJOS** VENTA DE MATERIALES SANITARIOS

Abierto sábados por la tarde

San Juan 632/36  
Tel: (02954) 42-6018  
Santa Rosa

Roca Deca Piazza LAPERA TINACOS Peirano TIGRE ROVA ferrum

**02954-15-625929** RÍO NEGRO

**VENDO DOS TERRENOS** (juntos o por separado)

Código de Edificación para vivienda familiar ó Proyecto Multiviviendas

1 12x28 m: 336 m<sup>2</sup>  
2 12x35 m: 423 m<sup>2</sup>

POSTA DE YATASTO

**LEAL Ingeniería**

SISTEMAS DE CLIMATIZACIÓN

Proyectos, instalación y ventas

- AIRE ACONDICIONADO Y CALEFACCIÓN CENTRAL
- CLIMATIZADORES DE PISCINAS
- CALDERAS · PISO RADIANTE
- RADIADORES · SPLIT

Tarjetas de Crédito y Débito

Conhelo 1945 - Santa Rosa  
Tel: (02954) 830746  
Cel: (02954) 15335667 - 15333996  
lealingeneria@yahoo.com.ar

VENTA Y COLOCACION DE EQUIPOS SPLIT.

**NUEVA TECNOLOGÍA** CÁMARA TERMOGRÁFICA

Herramienta útil para el análisis rápido in situ para detección de instalaciones con problemas.

COLEGAS E INSTALADORES **TE OFRECEMOS** ESTE SERVICIO PARA QUE EVITES PERDIDA DE TIEMPO!!

ES ESTE VIERNES 19 DE ABRIL

## Día del Mandatario y Gestor Automotor

VIENE DE TAPA

En 1975, se creó la Federación Argentina de Mandatarios (FAM), entidad que se refundó como FAMA en el año 1989, actualmente en plena actividad.



por las cuales puede abonarse dicho tributo, muchas de ellas electrónicas del tipo Pampa Pagos, débito automático, Home-Banking, red de cajeros Link, Interbanking y/o a través de tarjetas de crédito Visa,

**La fecha del 19 de abril**  
El 19 de abril de 1975 se realizó la primera reunión del Consejo Federal, que nuclea a las Cámaras y Asociaciones de Mandatarios de todo el país en la ciudad de Rosario, en la misma se resolvieron distintos asuntos de organización pero ese día, a modo de conmemoración se acordó declarar Día del Mandatario del Automotor a nivel nacional.

### Documentación obligatoria para vehículos

El Gobierno de La Pampa recuerda que a los efectos de evitar multas y demoras, conforme a la Ley Provincial Nº 1444, es obligatorio para los rodados radicados en esta jurisdicción, circular con la constancia de pago de la última cuota vencida del Impuesto a los Vehículos, además del resto de la documentación estipulada por la Ley Nacional de Tránsito. Debido a las distintas vías

esta constancia de pago puede obtenerse a través de la página: [www.dgr.lapampa.gov.ar](http://www.dgr.lapampa.gov.ar) en la sección "Servicios en línea", seleccionado "Impuesto a los vehículos" y luego "Consulta de pagos". Ingresando el dominio de su vehículo, podrá imprimir la constancia de los pagos realizados para ser presentada ante las autoridades policiales que la requieran.

### Respecto a los trámites

Es importante recordar que el Ministerio de Justicia y Derechos Humanos de la Nación informó oportunamente, que para la realización de los distintos trámites en las dependencias registrales bajo su órbita, será requisito imprescindible la presentación del nuevo DNI. Recordemos que de acuerdo a la resolución 784/2017 del Ministerio del Interior, Obras Públicas y Vivienda, a partir de esa fecha el único Documento Nacional de Identidad válido para todos los ciudadanos argentinos y para aquellos residentes extranjeros cuya situación migratoria los habilite, será el DNI DIGITAL, no pudiendo ser utilizados la Libreta Cívica, la Libreta de Enrolamiento y el viejo DNI Verde. Quedan exceptuadas aquellas personas mayores de 75 años de edad y los incapaces declarados judicialmente.

LA RED

## EUROTALLER ahora en La Pampa



A partir del jueves 11 de Abril La Pampa tiene una de las redes internacionales más importantes en talleres multimarca, EUROTALLER llegó de la mano de Pablo Ferretti propietario del taller especializado en frenos y embragues "El Vasco", quien manifiesta "después de varios meses de negociaciones arribamos a un acuerdo y nos pusimos a trabajar, reacondicionamos el taller según sus normas para llegar a la misma imagen que ellos tienen en toda su red. Los trabajos que se realizarán -explica Pablo- comprenden el conjunto de servicios de mantenimiento integral de un vehículo, como también mecánica ligera, frenos, embragues y suspensión y en lo inmediato se estarán agregando otros servicios como cambio de kit de distribución, alineación y tren delantero, diagnóstico computarizado, inyección electrónica, alineación y balanceo, suspensión

y dirección entre otros. Estamos orgullosos -añade- de pertenecer a esta red de multimarcas que poseen más de 7.000 talleres en 35 países de Europa y América, y una trayectoria que supera los 30 años avalados por la excelencia en el servicio. La idea es llegar a la excelencia, por eso nuestro personal está en constante formación, teniendo acceso a las más avanzadas herramientas de diagnóstico y gestión, para cumplir con las exigencias del mercado y asegurar un servicio de calidad que supere las expectativas de nuestros clientes." culmina.

Se puede visitar EUROTALLER en Avda. Circunvalación Ing. Stgo. Marzo Sur 1.650 Santa Rosa, llamar a los Tel. (02954) 560222 y 439092, por WhatsApp al 2954680435, o en la web [www.eurotaller.com.ar](http://www.eurotaller.com.ar)



**EL PROGRESO SEGUROS**  
"Recuerde que el seguro de automotor es obligatorio"  
• Automotores  
• Vivienda (Combinado Familiar)  
• Incendio, granizo, etc. • Transporte  
Avellaneda 54 / Telefax: 43-3341  
[elprogresosantarosa@cpenet.com.ar](mailto:elprogresosantarosa@cpenet.com.ar)

Antes de viajar controle el radiador de su vehículo.  
**RADIADORES SANTA ROSA**  
Reparación de radiadores de todas las máquinas agrícolas  
Trabajos garantizados por 1 año.  
Av. Circunvalación este 1266  
Tel: (02954) 427-105 / S. Rosa

**COSES MECANICA - INYECCION**  
Especialistas en:  
NUEVA DIRECCION Santiago Marzo Sur 2.079  
AV. SANTIAGO MARZO SUR N° 2079  
Servicio Mecánico e Inyección desde 1987  
TEL: (02954) 242063  
[www.mecanicooses.com.ar](http://www.mecanicooses.com.ar)  
Tel: (02954) 242-063 / 418-766  
Cel: (2954) 511-828  
[serviciomecanicooses@gmail.com](mailto:serviciomecanicooses@gmail.com)  
[www.mecanicooses.com.ar](http://www.mecanicooses.com.ar)

**Repuestos y Servicios El Porteño**  
Calidad y Atención  
Garibaldi 25 - Santa Rosa  
Telefax: (02954) 42-42-06  
[www.repuestosep.com.ar](http://www.repuestosep.com.ar)  
[repuestosep@speedy.com.ar](mailto:repuestosep@speedy.com.ar)

**SEIBEL INYECCION ELECTRONICA**  
Av. Luro 1832 - S. Rosa - Tel: (02954) 243002

**Planeta Fiat Repuestos**  
- Lubricantes - Accesorios  
- Autopartes - Suspensión  
Edison 1.220  
Entre Pasteur y Wilde - Santa Rosa  
Tel: (02954) 411-110

**BATERIAS Leonart**  
Baterías nacionales e importadas  
- AUTOS - MOTOS  
- MAQUINARIAS AGRICOLAS  
- TRANSPORTE PESADO  
NUEVO Tel: 77-4545  
Tel: (02954) 42-6984  
Av. Spinetto 1358 - Santa Rosa  
TODAS LAS TARJETAS VISA y MASTER CALDEN AGRARIA del Banco de La Pampa

**EUROTALLER EL VASCO TALLER MULTIMARCA**  
DIAGNÓSTICO DE FRENOS COMPUTARIZADO  
FRENOS y EMBRAGUES  
El Vasco  
REPUUESTOS y TALLER: Av. Circunvalación Sur 1650  
Tel: (02954) 560-222 / 439-092  
Cel: 0295415680435 / Santa Rosa, L. P.

**LUIS M. DE LA IGLESIA**  
TALLER DE PINTURA  
Banca de ENDEREZADO  
MAQUINA DE COLORIMETRIA COMPUTARIZADA  
Cel: (02954) 15684640  
Calearis 950  
Santa Rosa, L. P.

**TALLER MECANICO DIESEL MEDINA**  
SERVICIO ESPECIALIZADO  
MWM INTERNATIONAL MOTORES AGENTE OFICIAL  
TOYOTA UIGIA  
Constituyentes 2452 / Tel: (02954) 43-9050  
Santa Rosa (L. P.) / e-mail: [tallermedina@cpenet.com.ar](mailto:tallermedina@cpenet.com.ar)

## Repuestos Santa Rosa totalmente renovado



Ya quienes conocen esta familiar casa de repuestos de las líneas Renault, Volkswagen y Citroen (este último solo las líneas clásica de 2cv y 3cv), destacan su cordial, profesional y confiable atención, aquella que la llevó a cargar con más de 32 años de constante crecimiento.

### Renovación tecnológica

Por ello, para una mayor comodidad en la espera de sus clientes, se ha reformado el Salón de Ventas, aumentando su capacidad, con climatizado frío/calor y WiFi gratuito. Además, se incorporó una cuarta terminal de consulta y facturación para agilizar la atención en horas pico y, para completar el servicio se emplea el nuevo Posnet inalámbrico acercando la terminal al cliente, para gestionar los pagos electrónicos, con variedad de cuotas y tarjetas.

### Modernización integral

Por fuera y por dentro se decidió modernizar la imagen, demostrando la perfecta integración entre lo anterior y lo nuevo, tal cual el espíritu comercial que representa a la familia Barale-Rulli, que mantiene la tradición de honestidad, atención y respuesta implementados por Elda y Daniel a lo largo de los años. En perfecta simbiosis con sus hijos, se manejan e implementan las nuevas tecnologías y tendencias en estos tiempos que corren,

buscando estar siempre al frente de este rubro. Para esto cuentan con el servicio de atención por WhatsApp, Facebook o Google, en aquellas consultas que no necesitan tanta urgencia o que se merecen una atención especial. Por otro lado cuentan con programa de consulta por códigos originales, por medio de número de chasis, para dar con el repuesto adecuado a su vehículo, disminuyendo así el nivel de reclamos o devoluciones. Y para la gente del interior y/o provincias vecinas, envíos por comisionistas o colectivo, con pago por contrareembolsos, mediante MercadoPago, o transferencias bancarias.

### Atención ágil y actualización permanente

Este año inauguró su depósito externo para las piezas de gran volumen y menor circulación, obteniendo así, una atención más ágil en aquellos repuestos de rotación diaria. Y por supuesto, como siempre, a su servicio, con rápida respuesta en encargos telefónicos. Repuestos SANTA ROSA cuenta con repuestos de calidad original y calidades alternativas más económicas, con línea completa en tren delantero y trasero, motor, caja, arranque, accesorios, electricidad y lubricantes para toda la gama de modelos de VW y Renault, actualizándose permanentemente en los nuevos modelos que surgen

año tras año.

Repuestos SANTA ROSA (RSR) los espera en Garay Vivas 1240 o por Google Maps como RepuestosRantaRosa,

## “TRIVAGO” PROPONE 4 PLANES DIFERENTES Semana Santa en Argentina

*Ya se que estamos sobre la hora... pero bueno, apurate, meté a la familia en el auto sin olvidarte de la suegra y enfílate hacia alguno de estos destinos.*

### Santa Rosa de Calamuchita y sus Delicias de Pascua

Una actividad organizada por la Municipalidad de Santa Rosa de Calamuchita que ya se ha convertido en tradición: el festival gastronómico "Delicias de Pascuas". Acá no sólo se reúnen una gran variedad de platillos gastronómicos sino diferentes expresiones artísticas en escenario. Algo que todos en la familia podrán disfrutar, una divertida kermese con mucho entretenimiento para grandes y chicos.

### Una travesía en kayak en Rosario del Tala y Concordia

Un paseo en kayak y piragüas por el río Gualeguay en Semana Santa nos parece una gran forma de despertar el alma y por eso es una de nuestras actividades favoritas para disfrutar. Llená tu decancho con una buena dosis de adrenalina mientras apreciás el impresionante

Facebook Facebook.com/RepuestosRantaRosa/, Instagram @repuestossantarosa, teléfono fijo 02954-42 6933, ó WhatsApp 2954-305032

paisaje que ofrece Rosario del Tala y Concordia.

### Feria Artesanal de Paraná

En la Feria Artesanal de Paraná se pueden encontrar muchas cosas además de artesanías bellísimas de artistas locales. Un recorrido gastronómico reunido alrededor del pescado y hasta expresiones del arte callejero. Además, la actividad "7 pueblos, 7 iglesias" te llevará en bici a recorrer caminos naturales que conectan a 7 iglesias diferentes en Paraná. Una mezcla de cultura y naturaleza, ideal para la Semana Santa.

### Recreación del Via Crucis en Villa General Belgrano

Celebrar Semana Santa en la provincia de Córdoba es mejor en Villa General Belgrano. Acá podrás hacer parte o ver como espectador la recreación del Vía Crucis hacia el cerro de la Cruz. una experiencia muy bonita para las personas que se consideren religiosas. También podrás ver diferentes expresiones artísticas como lo son las obras de teatro alrededor del tema litúrgico.

**Parrilla Los Caldenes**  
Tenedor Libre  
Pastas  
Asador criollo  
Especialidad en carnes mechadas al horno.  
Pastas caseras (elaboración propia)  
SALON CLIMATIZADO  
Av. Santiago Marzo Este 385 / Tel: (02954) 429-449  
Santa Rosa / www.parrillaloscaldenes.com.ar

**JOYERIA ANTOCI RELOJERIA**  
Relojes y Regalos • Artículos para el hogar  
Taller de compostura • Colocación de pilas  
CORONEL GIL 521 • Santa Rosa • Tel: (02954) 56-2809

**Bibiana & Bairo ESTILISTAS**  
DAMAS  
CABALLEROS  
NIÑOS  
Av. San Martín 654 / Tel: (02954) 43-2072 / S. Rosa

**IGLESIAS**  
REPARACION Y PINTURA AUTOMOTOR  
UNICO TALLER EN LA PAMPA CERTIFICADO POR:  
SISTEMA DE COLORIMETRIA COMPUTARIZADO  
MAQUINA SACABOLLOS  
BANCO DE ENDEREZADO HIDRAULICO  
CESVI ARGENTINA  
Av. Luro 2.708 - Tel: (02954) 45-3027 y 15-51-0583  
(6300) Santa Rosa, La Pampa - talleriglesias@hotmail.com

**B&M**  
MECÁNICA INTEGRAL DEL AUTOMOTOR  
DIAGNÓSTICO, REPARACIÓN Y MANTENIMIENTO EN GENERAL DE TODAS LAS MARCAS  
Especialidad: CITROËN PEUGEOT  
Tita Merello esq. S. Alvarez, a metros de Rotonda Sur.  
2954 - 15525477  
2954 - 15317540

**RSR REPUESTOS SANTA ROSA**  
Más de 30 años de buen servicio  
Tel: (02954) 42-6933  
Estamos AQUÍ Garay Vivas 1240  
NUEVO: (2954) 305032  
repantarosa@gmail.com  
Mapa: ESPAÑA, AV. ARGENTINO, INDEPENDENCIA, KARDEC, P. HARRIS, CONGRESO, P. MEDICI, M. AVILA, A. KARDEC, BALD, A. J. INDA, GARAY VIVAS, AV. LURO, WILDE, STEUR O, M. FIERRO, E. ZOLA, PERIA.

**CONCEJO DELIBERANTE CIUDAD DE GENERAL PICO**  
junto a la gente  
Calle 13 1186 - Tel: (02302) 43-5816 - General Pico - La Pampa

Clear Secado Rápido VOC 923-610  
PINTURERIAS **DEBALLI**  
Laca HS para bases de líneas 90 y 55. Excelente aplicabilidad y comportamiento de pulido. Secado ultra-rápido  
EVERCOAT  
menzerna polishing compounds  
PERFECCION EN PULIDO  
AXALTA  
SANTA ROSA:  
Av. Luro y Alvear / Tel: (02954) 421922  
Av. Luro 1.131 - Tel: (02954) 453922  
Ameghino y Edison / Tel: (02954) 438949  
pdeballigeneralpico.com.ar

**autogas gnc**  
MECÁNICA EN GENERAL  
Av. Luro 1344, Santa Rosa - autogasn@yahoo.com.ar  
Tel: (02954) 42-08-08 / 43-70-06 - Cel: (2954) 15 46-9174  
**E.R. EMBRAGUES**  
REPARACIÓN DE EMBRAGUES EN GENERAL  
AUTOS - CAMIONETAS  
CAMIONES - TRACTORES  
AUTOS DE COMPETICION  
de Carlos Esteban Rojo  
Dante Alighieri esq. Pestalozzi  
(2954) 15659567



MUSICA Y ESPECTACULOS

Cine Club: Quintana 54.

Oveja Negra: Av. S. Martín 264. -Jue. 18 a las 21:30 hs: Milonga El Rey, con Dorita Verón y Clara Mainetti.



Salón El Fortín: 9 de Julio 625. -Sáb. 20 show en vivo con Alcides y Banda Manantial.

CINE.AR: Quintana 172 \$30 (Dto. estudiantes y jubilados 50%) -Dom. 21 a las 19:30 hs: Guerrero de norte y sur. Documental. ATP.

MUSEOS, CHARLAS, EXPO's • CCP-MEASur: Belgrano y Buodo -Vie. 19 a las 14 hs: Charla "¿Diseñar tipografías? ¡Me arruga la ropa! por Fernanda Cozzi. Gratis.

• CMC: Quintana 172. -Hasta el jue. 2 muestra fotográfica, por Adrián Pascual, Abel Gómez y Gabriela González.

• Museo de Artes: 9 de Julio y Villegas. Lun. a vie. de 8 a 19 hs. Sáb. y dom. de 18 a 21 hs. Gratis

• Casa Olga Orozco: Av. Reg. 13 de Caballería 1.102. Toay, Mar. a vie. de 09:30 a 17:00 hs. Sáb. y Dom. de 17 a 20 hs. Gratis.

• Quinta Gama: E. Mitre esq. Selva: -Sáb. 20 a las 21:30 hs: Show en vivo con Diego Ezequiel.



-Sáb. 20 a las 23:30 hs: folclore con Sebastián Facca. \$ 20. • Explanada del HCD: Corrientes 200. -Vie. 19 a las 21 hs: conciertos con Teresa Parodi, Gabriela Rodríguez, Las Ninfas y Catalina Raybaud.

• ATTP: Bolivia y José Luro. -Sáb. 20 a las 21 hs: "Cantares de contraoído", cantata poética-musical. \$ 200.

• Teatro Español: H. Lagos 44. -Sáb. 20 a las 21 hs: "La Pampa en Ayacucho", ganadores del Pre-Seleitivo Ayacucho 2019. \$ 100.

• Museo Provincial de Historia Natural: Quintana 116. Tel: 42-2693. Horarios de atención: Lunes a Viernes de 8 a 13 hs. y

• Club Italiano: Quintana 54. -Sáb. 20 a las 00 hs: fiesta para bailar "Arriba" con bandas nacionales y provinciales.

• Jardín Botánico: Chimango casi Av. Perón. Sáb. dom. y fer. de 15 a 19 hs. Gratis.

• Reserva Parque Luro: A 30 km. De mar. a dom. de 9 a 18 hs. Museo El Castillo guiadas \$ 20, senderos, parrillas, mesas y arboleda. Residentes \$ 10, no residentes \$ 30.

• Parque Recr. Don Tomás -Centro de Interpretación abierto lun.a vie. de 8 a 12 hs. Sáb., dom.y fer. de 17 a 20 hs. Gratis.

• La Malvina Casa Museo - Re- serva Natural Urbana. Lun. a Vie. de 8 a 20 hs. Sáb., Dom. y Feriados de 10 a 20 hs.

• Chacra Tridente: Churrinche al 6.000. Centro ecuestre, cabalgatas, paseos en sulky. Eventos. Información (02954) 15644200.

de 14 a 18 hs. Domingos: 18 a 21hs. Gratuito.

OTRAS OPCIONES • En Toay: Campo de doma. -Sáb. 20 a las 12:30 hs: Fiesta provincial de la Semana Gaucha, Almuerzo criollo, jineteada. Festival Folclórico

-Dom. 21 a las 9 hs: Pialada, Jineteada. \$ 350 2 días \$ 500.

• Casa Bicentenario: Toay. -Dom. 21 a las 9 hs: largada de la 1er fecha de Toay Corre 5k y 10 k.

• Jardín Botánico: Chimango casi Av. Perón. Sáb. dom. y fer. de 15 a 19 hs. Gratis.

• Reserva Parque Luro: A 30 km. De mar. a dom. de 9 a 18 hs. Museo El Castillo guiadas \$ 20, senderos, parrillas, mesas y arboleda. Residentes \$ 10, no residentes \$ 30.

Mes de Abril: avistaje de ciervos en Brama, (2954-15290985).

• Parque Recr. Don Tomás -Centro de Interpretación abierto lun.a vie. de 8 a 12 hs. Sáb., dom.y fer. de 17 a 20 hs. Gratis.

• La Malvina Casa Museo - Re- serva Natural Urbana. Lun. a Vie. de 8 a 20 hs. Sáb., Dom. y Feriados de 10 a 20 hs.

• Chacra Tridente: Churrinche al 6.000. Centro ecuestre, cabalgatas, paseos en sulky. Eventos. Información (02954) 15644200.

• En La Adela: -Dom. 21 a las 10 hs: encuentro de pesca infantil y juvenil. Inscripción 1 alimento no percedero.

• En Carro Quemado: -Museo Atelier del pintor Antonio Ortiz Echagüe. Visitas guiadas. Est. La Holanda: 2954-534167. Ruta Prov.13-Km. 68.

• En Carro Quemado: -Museo Atelier del pintor Antonio Ortiz Echagüe. Visitas guiadas. Est. La Holanda: 2954-534167. Ruta Prov.13-Km. 68.

• En Carro Quemado: -Museo Atelier del pintor Antonio Ortiz Echagüe. Visitas guiadas. Est. La Holanda: 2954-534167. Ruta Prov.13-Km. 68.

• En Carro Quemado: -Museo Atelier del pintor Antonio Ortiz Echagüe. Visitas guiadas. Est. La Holanda: 2954-534167. Ruta Prov.13-Km. 68.

• En Carro Quemado: -Museo Atelier del pintor Antonio Ortiz Echagüe. Visitas guiadas. Est. La Holanda: 2954-534167. Ruta Prov.13-Km. 68.

• En Carro Quemado: -Museo Atelier del pintor Antonio Ortiz Echagüe. Visitas guiadas. Est. La Holanda: 2954-534167. Ruta Prov.13-Km. 68.

• En Carro Quemado: -Museo Atelier del pintor Antonio Ortiz Echagüe. Visitas guiadas. Est. La Holanda: 2954-534167. Ruta Prov.13-Km. 68.

• En Carro Quemado: -Museo Atelier del pintor Antonio Ortiz Echagüe. Visitas guiadas. Est. La Holanda: 2954-534167. Ruta Prov.13-Km. 68.

• En Carro Quemado: -Museo Atelier del pintor Antonio Ortiz Echagüe. Visitas guiadas. Est. La Holanda: 2954-534167. Ruta Prov.13-Km. 68.

de 14 a 18 hs. Domingos: 18 a 21hs. Gratuito.

OTRAS OPCIONES • En Toay: Campo de doma. -Sáb. 20 a las 12:30 hs: Fiesta provincial de la Semana Gaucha, Almuerzo criollo, jineteada. Festival Folclórico

-Dom. 21 a las 9 hs: Pialada, Jineteada. \$ 350 2 días \$ 500.

• Casa Bicentenario: Toay. -Dom. 21 a las 9 hs: largada de la 1er fecha de Toay Corre 5k y 10 k.

• Jardín Botánico: Chimango casi Av. Perón. Sáb. dom. y fer. de 15 a 19 hs. Gratis.

• Reserva Parque Luro: A 30 km. De mar. a dom. de 9 a 18 hs. Museo El Castillo guiadas \$ 20, senderos, parrillas, mesas y arboleda. Residentes \$ 10, no residentes \$ 30.

Mes de Abril: avistaje de ciervos en Brama, (2954-15290985).

• Parque Recr. Don Tomás -Centro de Interpretación abierto lun.a vie. de 8 a 12 hs. Sáb., dom.y fer. de 17 a 20 hs. Gratis.

• La Malvina Casa Museo - Re- serva Natural Urbana. Lun. a Vie. de 8 a 20 hs. Sáb., Dom. y Feriados de 10 a 20 hs.

• Chacra Tridente: Churrinche al 6.000. Centro ecuestre, cabalgatas, paseos en sulky. Eventos. Información (02954) 15644200.

• En La Adela: -Dom. 21 a las 10 hs: encuentro de pesca infantil y juvenil. Inscripción 1 alimento no percedero.

• En Carro Quemado: -Museo Atelier del pintor Antonio Ortiz Echagüe. Visitas guiadas. Est. La Holanda: 2954-534167. Ruta Prov.13-Km. 68.

• En Carro Quemado: -Museo Atelier del pintor Antonio Ortiz Echagüe. Visitas guiadas. Est. La Holanda: 2954-534167. Ruta Prov.13-Km. 68.

• En Carro Quemado: -Museo Atelier del pintor Antonio Ortiz Echagüe. Visitas guiadas. Est. La Holanda: 2954-534167. Ruta Prov.13-Km. 68.

• En Carro Quemado: -Museo Atelier del pintor Antonio Ortiz Echagüe. Visitas guiadas. Est. La Holanda: 2954-534167. Ruta Prov.13-Km. 68.

• En Carro Quemado: -Museo Atelier del pintor Antonio Ortiz Echagüe. Visitas guiadas. Est. La Holanda: 2954-534167. Ruta Prov.13-Km. 68.

• En Carro Quemado: -Museo Atelier del pintor Antonio Ortiz Echagüe. Visitas guiadas. Est. La Holanda: 2954-534167. Ruta Prov.13-Km. 68.

• En Carro Quemado: -Museo Atelier del pintor Antonio Ortiz Echagüe. Visitas guiadas. Est. La Holanda: 2954-534167. Ruta Prov.13-Km. 68.

• En Carro Quemado: -Museo Atelier del pintor Antonio Ortiz Echagüe. Visitas guiadas. Est. La Holanda: 2954-534167. Ruta Prov.13-Km. 68.

• En Carro Quemado: -Museo Atelier del pintor Antonio Ortiz Echagüe. Visitas guiadas. Est. La Holanda: 2954-534167. Ruta Prov.13-Km. 68.



Cines en Santa Rosa

LA MALDICIÓN DE LA LLORONA Milenium Durante los años 70 en Los Angeles una trabajadora social resulta escéptica de las

Table with 6 columns: JUE 18, VIE 19, SÁB 20, DOM 21, LUN 22, MAR 23. Shows showtimes for 'LA MALDICIÓN DE LA LLORONA'.

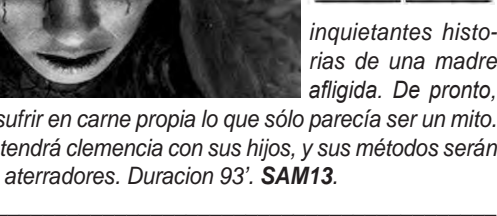

inquietantes historias de una madre afligida. De pronto, comenzará a sufrir en carne propia lo que sólo parecía ser un mito. La Llorona no tendrá clemencia con sus hijos, y sus métodos serán cada vez más aterradores. Duración 93'. SAM13.

PARQUE MÁGICO Milenium

Jane es una niña con una gran imaginación. Crea grandes y mágicas estructuras a través de sus dibujos. Un día descubrirá que una de sus fantasías, un gran parque de diversiones dirigido por animales, no sólo existe, sino que también necesita de su ayuda. Duración 85'. ATP.



¡SHAZAM! Amadeus

Billy Batson posee un don muy particular: al gritar la palabra SHAZAM este niño de catorce años puede convertirse en un superhéroe adulto. Descubrirá sus poderes mientras se divierte con ellos. Todo cambiará cuando tenga que luchar contra las fuerzas del mal. Basada en el Cómic del universo DC. Duración 132'. ATP.



DUMBO Amadeus

Adaptación en imagen real del clásico "Dumbo", el elefante de Disney. Una ex estrella de circo enfrenta cambios en su vida luego de la guerra. En un circo en decadencia, deberá encargarse de cuidar a un elefante recién nacido con enormes orejas, y descubrirá en él mágicas habilidades que lo transformarán en una verdadera estrella. Dirigida por Tim Burton. Duración 112'. ATP.

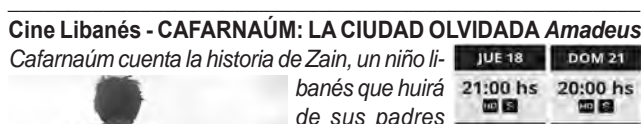

Cine Libanés - CAFARNAÚM: LA CIUDAD OLVIDADA Amadeus

Cafarnaúm cuenta la historia de Zain, un niño libanés que huirá de sus padres negligentes e intentará forjar su destino en un mundo adulto que no lo tiene en cuenta, y para el que tampoco está preparado. Nominada al Oscar por Mejor Película Extranjera, Ganadora Gran Premio del Jurado Festival de Cannes y de 26 premios internacionales. Organiza: Asociación Árabe de La Pampa y Cine Amadeus. Duración 123'. SAM16.



La programación y horarios son proporcionados por las Salas Verificar los mismos antes de asistir en: cinesantarosa.com.ar

127° aniversario de la ciudad de Santa Rosa

Acto conmemorativo del 127° Aniversario de la Ciudad de Santa Rosa tendrá lugar este lunes 22 de abril a partir de las 9 horas en el edificio central de la comuna.

Programa de Actividades 09:00 hs - Recepción de Autoridades 09:30 hs - Izamiento de Bande-

Reflexología y Digitopuntura by Jorge Antonio Gómez. TURNOS: Tel. 411383 de 17 a 20 hs. Atención: lu. a vie. 9 a 12 y 16 a 20 hs. Independencia 573 - S. Rosa

FARMACIAS DE TURNO EN SANTA ROSA. Los turnos son desde las 8:30 del día indicado hasta las 8:30hs. del día siguiente

Table with 2 columns: FARMACIA and phone number. Lists pharmacies and their contact info for various days of the week.

FARMACIA AMEGHINO. Dtor. Técnico: Farmacéutica Elena Alicia Porras M. P. 85. Perfumería - Herboristería Bijouterie - Regalería Accesorios para Bebé Control de presión arterial

NEO Ortopedia. Estudios Biodinámicos digitales, Ortesis Plantares, Podología, Belleza de Pies. Director Técnico Profesional Pablo G. NUTRICHI. Tel: 02954 - 454654 / S. Rosa - www.ortopedianeoo.com

Dr. WALTER VISÑUK MEDICO FISIATRA ESPECIALISTA EN MEDICINA FISICA Y REHABILITACION. CENTRO INTEGRAL DE MEDICINA FISICA Y REHABILITACION CIMFYR. J. B. Justo 278 - Santa Rosa - info@cimfyr.com.ar Tel (02954) 388433 - Cel: (2954) 337710

Promo 10 boletos = 1 gratis. RETRIBUIMOS TU FIDELIDAD Y CONFIANZA EN NUESTROS SERVICIOS. Con la compra de 10 boletos a cualquiera de nuestros destinos obtendrá un boleto sin cargo. Es muy sencillo... Conservá tus boletos y canjealos por uno sin cargo. Recordá que los mismos son intransferibles y deben ser adquiridos durante el año calendario. Para más información, consultá en nuestros puntos de venta.

Expreso Alberino s.a. HORARIOS: Todos los días 22:40 y 22:20 hs. Sábados único horario 22:40 hs. SOLICITE: Micro con Cena y Desayuno a bordo. EN SANTA ROSA: Terminal de Omnibus, Boletería Nº 3 - Tel: (02954) 45-3780 EN GRAL PICO: Terminal de Omnibus, Boletería Nº 10 - Tel: (02302) 43-6822/7058 EN BS AIRES: Terminal de Omnibus Retiro, Ventanilla Nº 17 - Tel: (011) 4576-7940

Nuevo Sistema de Entretenimiento Sin apps, sin consumir datos móviles, con tu tablet, teléfono o computadora: PELICULAS POR WIFI para ver durante tu viaje... Imagen de un autobús y una tablet.