

Pizza ALLEGRE
Te va a Gustar...
EDISON 1045
SANTA ROSA
ENVIOS A DOMICILIO
456613



REGION®

Un puente de comunicación - 29º año de circulación

Del 22 al 28 de febrero de 2019 - Nº 1.349 - INPI 1983083 - Redacción: Independencia 195 - (02954) 387800 - (2954 15) 317541
Santa Rosa Rosa - La Pampa - info@region.com.ar - www.region.com.ar - Director Propietario: Gerardo Yanes

Pizza ALLEGRE
Te va a Gustar...
EDISON 1045
SANTA ROSA
ENVIOS A DOMICILIO
458202

De Punta del Este a Punta del Diablo: un recorrido por las mejores playas de Uruguay

Con esta malaria y seguimos desde REGION® hablando de viajar y vacacionar?...

Por supuesto !!!, porque si puede hacerlo ahora, tome nota y disfrute.

Y si no puede ahora, hay que alimentar las ganas del espíritu Viajero.

Si nos va a partir un rayo... que sea fuera de casa.

¿Cómo piensa que sobrevivimos estas tres décadas pasadas con una sonrisa?...



El monumento "La Mano", de Mario Irarrázabal, en Playa Brava, es uno de los íconos de la famosa playa uruguaya de Punta del Este.

"Realmente está todo muy tóxico" me decía un experimentado profesional médico, la gente está "cargada", hay que cuidarse del "estrés".

Y en verdad, nada contribuye a pacificar a las personas, especialmente la prensa que en razgos generales, ha perdido el rumbo de in-formar (es decir de 'no-formar') y

terminan de-formando.

De manera que, sin chuparnos el dedo, ni mirando hacia otro lado, coloquemos en valor este informe del sitio Trivago Magazine sobre un recorrido por las mejores playas de Uruguay:

¿Por qué será que tantos

argentinos eligen Uruguay como destino para sus vacaciones? Las razones son varias e interesantes, un país único y lleno de encanto. Es "un prado vacío", como lo llama uno de sus hijos más ilustres, el compositor Jorge Drexler, quien también define

a su país como "un campo al costado del mar".

Sin duda, los paisajes naturales no son lo que marca la diferencia; hasta las playas más lindas de Uruguay pierden la guerra frente a cualquier playa de aguas cálidas, pero...

10 años de "Stones Bowling"



"Abrimos las puertas un 30 de Enero de 2009 en la dirección actual de Alsina 255, siempre con la idea de que sea un lugar para toda la familia, un lugar donde se pudiera ir a divertirse y disfrutar de una cena en un ambiente agradable y bien familiar" comentó Cristian Monti (foto), uno de los socios de la firma...

Periódico GRATUITO /FREE Newspaper

Agenda de trabajo Patagonia para 2019



Los integrantes de la Comisión Directiva del Ente Patagonia Argentina mantuvieron la primera reunión del año en la sede del organismo en Buenos Aires, donde hubo definiciones sobre los lineamientos de trabajo para el presente año...

"Día del Mecánico"



La fecha se celebra este domingo 24 de febrero. El "Día del Mecánico" abarca a todos los encargados de mantener el buen andar de vehículos y maquinarias que funcionan a motor, ya sean aviones, barcos, camiones, autos y motos. No se olvide de saludarlos...

BURBUJAS
Artículos de limpieza sueltos
VENTAS POR MAYOR Y MENOR
nataclor dolphin
ENVIOS A DOMICILIO
Tel: (02954) 701366
Pueyrredón 135 - Santa Rosa

El boom de los decks de PVC



Cuando se piensa en la instalación de un deck, ya sea en un jardín, patio, terraza o piscinas, se busca darle estilo y calidad al sitio, teniendo

en cuenta las prestaciones que brindará y el mantenimiento que requerirá, dado que la inversión debe ser pensada a largo plazo...

Decoración: Baúles, telas y almohadones



Los detalles suman identidad, eso que define el estilo de cada hogar, del rincón preferido y de los espacios donde la vida invita a hacer una pausa y a celebrar el momento. María Fernanda Salvador, fundadora y directora de Metáfora Textil & Deco pone su mirada especial para darle personalidad, con los objetos deco como fuente de inspiración.

Desde hace muchos siglos los baúles forman parte de nuestros muebles. Ya los egipcios los utilizaban para atesorar en ellos sus pertenencias más valiosas. Desde ese entonces y hasta nuestros días, el baúl es una destacada y generalmente antigua pieza decorativa que impone su presencia en donde se la ubique...

Costos actualizados de la Construcción



Cada último viernes del mes publicamos sobre el modelo de una vivienda unifamiliar en Planta Baja, de una superficie de 120 m2, construida en mampostería de ladrillo común y losa cerámica, los costos actualizados del M2.

La Gauchita
Especias
El mundo de lo natural
• Cereales • Copetín • Repostería
• Frutas secas
• Condimentos
• Fiambres • Quesos
• Productos para celiacos y diabéticos
Venta por mayor y menor
Tel: (02954) 41-41-99 / Yrigoyen 354

Tersuave
PINTURERIAS **DEBALLI**
Av. Luro 1.131 / Tel: (02954) 453922
Av. Luro y Alvear / Tel: 421922
Ameghino y Edison / Tel: 438949
pdeballigeneralpico.com.ar
RECUBRIMIENTO PLÁSTICOS PARA TECHOS Y MUROS
REVOQUE PLÁSTICO TEXTURADO

REGION Un puente de comunicación es marca registrada INPI Nº 1.983.083. Redacción y Publicidad: Independencia 195, Tel: (02954) 387800 - Santa Rosa - La Pampa Argentina. Publicación declarada de Interés General por el Registro Nacional de la Propiedad Intelectual Nº 359581 - Directores: Dra. María Martínez y Gerardo Yanes. Todos los derechos reservados. La Dirección no se hace responsable por las notas firmadas por personas e instituciones o por otras fuentes, las cuales pueden coincidir o no con nuestro pensamiento redaccional sobre el tema - Impreso en Argentina por Agencia Periodística CID, Av. de Mayo 666 Tel: (011) 4331-5050 - Buenos Aires. PRINTED IN ARGENTINA.

DUEÑO VENDE DIRECTO

Citroën Berlingo Multispace 1,9D Full

4 puertas, asientos p/5 pers - Portón trasero integral - Excelente capacidad de carga - Súper económico en consumo

Mod. 2006 - Diesel IMPECABLE - 180.000 km

Cel: 2954-317540

Distribuidora y Cotillón "Los Hermanos"

Saludamos a toda la familia de STONES BOWLING por este 10º aniversario

COTILLÓN, PAPELERA, BANDEJAS, CAJAS, EMBALAJE TODO EN DESCARTABLES ARTICULOS DE REPOSTERÍA

México 1628 - Santa Rosa Cel: (2954) 704080

Fiambrería **La Esquina del Queso**

Felicitemos a la gran familia de STONES BOWLING por este aniversario

- Quesos - Fiambres
- Productos de Granja

Ventas por Mayor y Menor

Hilario Lagos 199 esq 25 Mayo Tel: 02954 414493 - 773714

Horarios de Atención 8 a 22 hs

LOMAS PAMPA DISTRIBUIDORA

Distribuidora de Insumos y Materias Primas para Panaderías, Confeiterías y Repostería.

Presente con nuestro saludo y felicitamos a STONES BOWLING por estos 10 años de vida comercial.

Av. Cir. Stgo. Marzo Sur 350 - Tel.: (02954) 43-1101 - S. Rosa

FRUTAS Y VERDURAS Las Mellizas

Expresamos nuestro saludo a STONES BOWLING por estos 10 años de vida

Don Bosco 297 esq. Villegas Tel: (02954) 562923

Estamos orgullosos de arribar al **10º Aniversario!!!**

Agradecemos a clientes, amigos y proveedores el constante apoyo recibido en todos estos años!!!

- Pizzas, empanadas, lomitos y picadas - Tragos - Cafetería

STONES BOWLING POOL - CONFITERIA

Alsina 255 - Tel: (02954) 563111 - S. Rosa

TRABAJO Y ESFUERZO QUE DIERON SUS FRUTOS: 2009 - 30 DE ENERO - 2019

"Stones Bowling" arribó a su 10º año de vida comercial

VIENE DE TAPA

Stones Bowling surgió de un proyecto de mi padre, Hugo, junto a un socio, por el cual nos hicimos cargo de la parte de gastronomía, la misma se fue destacando rápidamente, mientras las canchas estaban concesionadas -explica Cristian-.

Luego de un esfuerzo grande, hace unos tres años compramos la otra parte de la sociedad y hoy somos dueños del total de la empresa. El sector de la gastronomía siempre estuvo a cargo de mi hermano Fabricio quien viene trabajando firme desde el comienzo y sigue siendo el encargado de la elaboración de la materia prima como prepizzas y panes.

Al principio eran minutas y pizzas pero esto rápidamente fue evolucionando y desde el

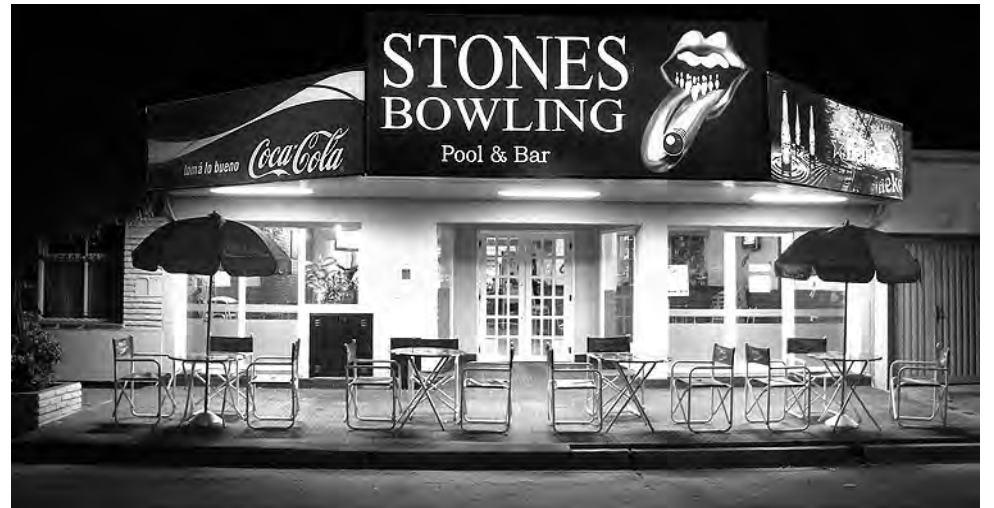

momento que empezamos con delivery tomó mucha importancia, al punto tal que en el 2014 adquirimos "Cosas Nostras" ubicada en la avenida Circunvalación Santiago Marzo Sur 219 (actualmente se llama Stones Delivery), desde allí ampliamos la oferta y pudimos mantener algunos de los productos que ya estaban funcionando bien.

Stones Burgers

Nuestro salón cuenta con una amplia carta en la que se destaca la creación Stones Burgers de lomo y pollo, la cual junto a las pizzas son los productos que más salida tienen. Estamos muy contentos con la excelente respuesta de nuestros clientes, tenemos la idea de realizar una

nueva cocina con un salón para eventos o ampliar aún más la oferta gastronómica. Además estamos trabajando en la renovación de la imagen del local, pintamos y refaccionamos diferentes áreas, también estamos por cambiar lo que es la cartelera, siempre tratamos de dar lo mejor e ir superándonos en todos los aspectos.

Agradecimiento

Queremos agradecer por este medio a toda nuestra familia, desde mis padres, hermanos, tíos, a nuestros amigos, a todo el equipo de trabajo que siempre ponen lo mejor de sí y en especial a todos nuestros clientes que siempre responden dándonos fuerza para seguir trabajando día a día, eso se vio reflejado en las más de 280 personas que estuvieron presentes en la celebración de los 10 años de vida comercial -concluyó Cristian-.



SEMILLERIA Los Amigos

• Venta de alimento balanceado para perros y gatos

• Pájaros • Jaulas • Peces

• Accesorios para mascotas

ENVIOS A DOMICILIO SIN CARGO AHORA TAMBIEN:

2954 47-4344

Tel: 702600 429797

Av. Edison 1062 / Santa Rosa / semillerialosamigos@hotmail.com.ar

Para vivir intensamente el deporte de la cacería y la pesca, en familia y con buenos amigos...

ARMERIA EL TAJAMAR

de Roberto Claffoni

Todo lo que un buen cazador necesita.

- Taller Integral • Permisos de caza
- Receptoría de trámites de RENAR

Para el buen pescador todos los artículos

Alvear 417 - Santa Rosa

Cel: (02954) 15551284 / Tel: (02954) 41-3016

facebook: armeriaeltajamar / E-mail: eltajamar@cpenet.com.ar

JOYERIA ANTOCI RELOJERIA

• Relojes y Regalos • Artículos para el hogar

• Taller de compostura • Colocación de pilas

CORONEL GIL 521 • Santa Rosa • Tel: (02954) 56-2809

SCHOOL OF ENGLISH

20 años de experiencia e idoneidad en la enseñanza de inglés

¡INSCRIPCIONES ABIERTAS!

de 10 a 12 - 18:30 a 21:30 hs.

KINDER 5-6 años

FCE - CAE - Proficiency

Conversación para viajeros

Exámenes UNLPam • SAT • TOEL

Exámenes Internacionales UNIVERSITY OF CAMBRIDGE ESOL Examinations

¡Viaje de estudio a Reino Unido!

Garibaldi 254 | 418618 | saintmarys@pampa.com | St. Mary's School of English

Un chico con precios de grande

Adherido a: PampaPagos

- ENVIOS A DOMICILIO SIN CARGO
- ESTACIONAMIENTO PROPIO

Gabi And SUPERMERCADOS

T. Mason 1163 - Tel: 43-0893 - S. Rosa

Av. Luro 65 - Tel: 43-2999 - S. Rosa

ESTE AÑO TIERRA DEL FUEGO ASUMIRÁ LA PRESIDENCIA DEL ORGANISMO
Patagonia define su agenda de trabajo para el 2019

VIENE DE TAPA

En la semana se llevó a cabo un nuevo encuentro de los titulares de las carteras de turismo de las provincias de la Patagonia, donde se evaluó lo actuado hasta la fecha y se trazaron los lineamientos de las acciones a concretarse durante el 2019.

"Este espacio de trabajo que compartimos con nuestros pares de la región es muy valorado, ya que podemos intercambiar miradas y abordar en forma conjunta temas que son de interés para todos los patagónicos" expresó la Presidenta del Ente Patagonia y Ministra de Turismo del Neuquén, Marisa Focarazzo.

En cuanto a los temas tratados, se definió avanzar con la agenda prevista en el marco del Programa "Tesoros por Descubrir" en virtud de los excelentes resultados obtenidos. Así se conformarán circuitos novedosos que serán difundidos en medios nacionales y especializados en una acción que se concreta con el apoyo de la Secretaría de Turismo de la Nación.

La iniciativa contempla además una capacitación a los operadores del Programa "Aerolíneas Vacaciones" y una presentación a la prensa del trade turístico.

En tanto, ya está definida la primera etapa de la agenda del convenio firmado con el Centro Latinoamericano de Estudios Políticos y Econó-



micos de China (CLEPEC) para incentivar el turismo desde ese país hacia la región. En el mes de marzo corresponsales de Xinhua, la principal Agencia de noticias china visitarán la Patagonia, mientras que en el mes de abril se concretarán las capacitaciones a prestadores patagónicos sobre las necesidades del turista chino de alta gama.

Focarazzo valoró como "muy positivas" estas acciones "ya que nos posibilitan promocionar conjuntamente destinos emergentes de nuestras provincias, y prepararnos para recibir adecuadamente a un mercado que está en

franco crecimiento". También se habló de "continuar trabajando en el Proyecto de Senderos de la Patagonia junto a Parques Nacionales, de la posibilidad de modernizar la marca Patagonia y del relanzamiento de la página web para difundir atractivos, servicios y eventos patagónicos tanto en Argentina como en el mundo".

También el Ente Patagonia declaró de interés el Mundial de Motocross que se realizará en Villa la Angostura los días 2 y 3 de marzo. "Se trata de una facultad que tiene el organismo regional y que revaloriza los eventos que se desarrollan en Patagonia".

Por último, la Comisión Directiva resolvió concretar en el mes de abril el cambio de autoridades donde la presidencia del Organismo regional quedará a cargo de la Provincia de Tierra del Fuego, respondiendo al carácter rotativo de la misma. El acto se llevará a cabo en la sede del Ente Patagonia en Buenos Aires, y en la oportunidad se realizará también una nueva reunión de Comisión Directiva.

Lestrade
RENT A CAR

L. de la Torre 96 1er Piso - Of. 1
S. Rosa - lestraderentacar@gmail.com.
Tel: (02954) 414600 - Cel: (2954) 15-667796

Feliz Aniversario Semanario REGION

Agencia I20
"EL NEGRO"
de Roberto Piñero

Quiniela - Quini 6 - Loto
Teleokino - Telebingo

Tel: 02302 - 431854
Calle 13 Nº 1382 - G. Pico

AGENCIA OFICIAL DE QUINIELA 32

Quiniela Pampeana de Alberto Raúl Sánchez

TELEBINGO
Quini 6
BRINCO

Calle 19 Nº 1.110 - Tel: (02302) 42-6285
Cel: (02302) 15-608420

Parrilla Los Caldenes

Tenedor Libre
Pastas
Asador criollo
Especialidad en carnes mechadas al horno.
Pastas caseras (elaboración propia)

SALON CLIMATIZADO

Av. Santiago Marzo Este 385 / Tel: (02954) 429-449
Santa Rosa / www.parrillaloscaldenes.com.ar

B&M

MECÁNICA INTEGRAL DEL AUTOMOTOR

DIAGNÓSTICO, REPARACIÓN Y MANTENIMIENTO EN GENERAL DE TODAS LAS MARCAS

Especialidad: CITROËN PEUGEOT

Tita Merello esq. S. Alvarez, a metros de Rotonda Sur.

2954 - 15525477
2954 - 15317540

IGLESIAS

REPARACION Y PINTURA AUTOMOTOR

CABINA DE PINTURA PRESURIZADA

SISTEMA DE COLORIMETRIA COMPUTARIZADO
MAQUINA SACABOLLOS
BANCO DE ENDEZAZADO HIDRAULICO

UNICO TALLER EN LA PAMPA CERTIFICADO POR:
CESVI ARGENTINA

Av. Luro 2.708 - Tel: (02954) 45-3027 y 15-51-0583
(6300) Santa Rosa, La Pampa - talleriglesias@hotmail.com

Felicidades a Semanario REGION por sus 28 años de información.

COLEGIO DE ESCRIBANOS
DE LA PROVINCIA DE LA PAMPA

Desde 1954

-Delegación Zona Norte - General Pico: Calle 24 Nº 462 / (C.P. 6360) G.Pico La Pampa - Tel / Fax (02302) 421988 - colespico@speedy.com.ar
-Santa Rosa: 25 de Mayo 434 (C.P. 6300) Santa Rosa - La Pampa Tel / Fax (02954) 422252 / 431757 - colespam@speedy.com.ar

www.colegioescribanosp.com.ar

Presente en este nuevo aniversario de Semanario REGION

CONSEJO PROFESIONAL DE CIENCIAS ECONOMICAS DE LA PAMPA

profesionales, con respaldo

H. Yrigoyen 701 Tel.02954-773800 /Santa Rosa Sede Deleg. General Pico: calle 24 Nº455

Lidia Beatriz Carosio
CONTADOR PUBLICO NACIONAL - C.P.C.E. La Pampa

Saludamos y felicitamos a Semanario REGION por arribar al 29º año de circulación.

Calle 18 Nº 288 - Tel: (02302) 327350 - 6360 - Gral. Pico

Saludamos a Semanario REGION por su 28º Aniversario.

FARMACIA NIÑO JESÚS DE PRAGA

DT. Farm. Silvana Lis García M.P. 277

- PAMPA PAGOS - TODAS LAS OBRAS SOCIALES
- TOMA DE PRESION ARTERIAL - CARGA VIRTUAL

Calle 10 Nº 115 - Gral. Pico / Tel: (02302) 327066 - 327067
enviospraga@hotmail.com / www.farmaciapraga.com

CONCEJO DELIBERANTE CIUDAD DE GENERAL PICO

junto a la gente

FELIZ ANIVERSARIO PARA SEMANARIO REGION

Calle 13 1186 - Tel: (02302) 43-5816 - General Pico - La Pampa

Expreso Alberino s.a.

Nuevamente Servicio Suite con Cena y Desayuno a Bordo

MEJORANDO EL MEDIO AMBIENTE Nuevos motores diesel EURO 5 ECOLÓGICOS

• Micros doble piso • Detalles de confort exclusivos
• Verdadero coche cama asiento 180º de 0,90 x 1,90 m
• Seguridad y tecnología • Toilete y bar en cada piso

EN SANTA ROSA: Terminal de Omnibus, Boletería Nº 3 - Tel: (02954) 45-3780
EN GRAL PICO: Terminal de Omnibus, Boletería Nº 10 - Tel: (02302) 43-6822/7058
EN BS AIRES: Terminal de Omnibus Retiro, Ventanilla Nº 17 - Tel: (011) 4576-7940

ENCHUFATE CON ALBERINO
Wi-Fi
USB Tecnología digital Wi-Fi Conexión USB en cada asiento

HORARIOS:
Todos los días 22:40 y 22:20 hs.
Sábados único horario 22:40 hs.

www.expresoalberino.com

PASTORUTTI | NEORED
MATERIALES ELECTRICOS

Lisandro de la Torre 475 - Telefax: (02954) 432208 - Mail: ventas@pastorutti.com
Mansilla 44 - Telefax: (02954) 438004 - Mail: ventasiluminacion@pastorutti.com
www.pastorutti.com

Herrería de Obra en General - Portones Corredizos, Levadizos - Estructuras Metálicas - Montacargas - Cubiertas de techos - Trabajos en acero Inoxidable

HERRERIA DE OBRA
MARCELO DE LOS SANTOS

Cel: (2954) 15-601872
Constituyente Sur 1841
metalurgicadelossantos@hotmail.com

Representante de **klaukol**

CORRALON

Revestimientos - Sanitarios - Grifería - Membranas Asfálticas - Tejas losa y metálicas - Distribuidor de chapas - Viguetas - Ladrillos - Cerámicos

AILLAVINKA

Calle 13 esq. 122 - Tel: (02302) 42-3264/42-5585 General Pico

Richter Mario

INDUSTRIA ADHERIDA
COMPRES PAMPEANO
MINISTERIO DE LA PRODUCCIÓN

CARPINTERÍA EN GENERAL

Cel: 2954 685728 - SANTIAGO ÁLVAREZ 1.756 - S. ROSA

Alberto Enrietti
ARQUITECTO

edison 857
enrietti@speedy.com.ar
cel. (02954) 15-596052
Telefax: (02954) 450101

Todo lo que necesitás en maderas y terminaciones, nosotros lo tenemos.

Misiones Maderas

Seguinos en Facebook
www.misionesmaderas.com.ar
Tel: 02954 246363

POLERO E HIJOS
VENTA DE MATERIALES SANITARIOS

Abierto sábados por la tarde

San Juan 632/36
Tel: (02954) 42-6018
Santa Rosa

Roca, Deca Plaza, CAPEA, TINACOS, Peirano, TIGRE, ROWA, ferrum

LA SOLUCIÓN PERFECTA PARA PROYECTOS SOSTENIBLES - GRANDES VENTAJAS

Verano Sustentable, el boom de los decks de PVC

VIENE DE TAPA

Sustentabilidad

Asimismo, la sustentabilidad y el impacto de los materiales en el medioambiente es un tema muy importante y por tal motivo, la empresa AD Barbieri, cuenta con los revolucionarios decks de PVC de alta calidad que poseen una duración de entre dos y tres veces mayor que uno tradicional impermeabilizado. Se trata de un producto 100% reciclable, libre de plomo y de fácil colocación.

Grandes ventajas

Por sus características, estos decks de PVC son aptos para diversos usos a la intemperie y tienen una mayor resistencia al sol y gracias a su textura superficial rugosa de las placas impide el deslizamiento, asegurando un tránsito seguro, aun con la superficie mojada. Estas cualidades los convierten en una solución ideal para espacios que exijan una prestación de excelencia en diferentes



Son el reemplazo de los tradicionales, especialmente ideado para exteriores expuestos a cambios meteorológicos extremos.

épocas del año.

Además, no se ven afectados por potenciales ataques de plagas o insectos y evita que produzcan manchas o se acumulen bacterias o moho, por lo tanto, no requiere de pintura de manera periódica.

Sin mantenimiento

Otras de las ventajas que se destacan son el hecho de que no se astillan, por lo que no es necesario lijar, ni pulir, ni pintar, lo cual implica que no requiere mantenimiento extra. En tanto, entre sus tablas no se generan espacios vacíos dado que encastran perfectamente y ello facilita que el agua sea evacuada

a través de un canal lateral.

En Mar del Plata

El deck de PVC de Barbieri es la solución perfecta para proyectos sostenibles, por eso en esta temporada llegó a la costa argentina de la mano del exclusivo parador Helena Beach, ubicado en la localidad de Mar del Plata, una alternativa sustentable y natural, filosofía que también se expresa en su gastronomía y razón por la que cada vez más personas lo eligen.

Silvano Canton

Por su parte, Silvano Canton Gerente de Marketing de Barbieri destacó: "Estamos

orgullosos de continuar desarrollando productos que sean amigables con el medioambiente y que faciliten la vida de las personas gracias a todas sus bondades y esperamos concluir cada vez más obras eficientes".

Colores disponibles

Los decks de PVC están disponibles en color Pampa, Toba y Ona, que pueden ser adquiridos a través de la amplia red nacional de distribuidores de Barbieri, para conocer tu punto de venta más cercano, ingresá en: <https://www.adbarbieri.com/distribuidores>.

Rapi bu

NUEVOS HORARIOS
LUNES A VIERNES
06:30 hs. sale de domicilio
13:00 hs. sale de domicilio
16:15 hs. sale de terminal
20:00 hs. sale de terminal
SABADOS
08:00 hs. sale de domicilio
13:00 hs. sale de domicilio
17:00 hs. sale de terminal
20:00 hs. sale de terminal
DOMINGOS
19:00 hs. sale de terminal
22:00 hs. sale de terminal

DE GENERAL PICO

DE SANTA ROSA
LUNES A VIERNES
06:00 hs. sale de terminal
13:00 hs. sale de terminal
16:15 hs. sale de terminal
20:00 hs. sale de terminal
SABADOS
08:00 hs. sale de terminal
13:00 hs. sale de terminal
17:00 hs. sale de terminal
20:00 hs. sale de terminal
DOMINGOS
19:00 hs. sale de terminal
22:00 hs. sale de terminal

VIAJES CONTRATADOS A TODO EL PAIS

• Pasajeros y Encomiendas
OFICINA Nº12 - Terminal S. Rosa
Tel: (02954) 385100 - Cel: 15655322
Encomiendas: 41-1500
LOCAL Nº 1 - Terminal G. Pico
Tel. (02302) 42-1909



aberturas MITRE

Calidad y Servicio respaldados por más de 50 años de trayectoria.

- Portones Levadizos Seccionales, automáticos y manuales.
- Aberturas en Madera, Chapa, Aluminio y PVC.
- Amoblamiento de cocina.
- Todos los repuestos para cortinas de madera y PVC.

Emilio Mitre 255, Villa Alonso S. Rosa - mitreaberturas@yahoo.com
NUEVO TELEFONO (02954) 774800

Martín & Martínez
Estudio Contable e Impositivo

M&M
C.P.N. Ariel D. Martínez
C.P.N. Daniel O. Martín

Trámites Jubilatorios

Urquiza 656 - S. Rosa
Tel: (02954) 41-9075
martinmartinez@cpenet.com.ar

nueva ELECTRONICA

- Cargadores para celulares y cables
- Fuentes Notebook
- Conversores HDMI - VGA - DVI - RCA
- Todo el Audio Car

Av. España 788, Santa Rosa / 02954 - 419440
nuevaelectronica@cpenet.com.ar / www.nueva-electronica.com

COSTOS AL DIA

DESIGNACION	Un.	Cant.	Mater.	M. de O.	Parcial	Total
TRABAJOS PRELIMINARES						
Limpieza Terreno- Replanteo- Nivelac.	Gl.			28.600	28.600	28.600
Excavación Zanjas p/ Cimientos	m3	21		37.000	37.000	65.600
ALBAÑILERIA						
Hormigón Pobre p/ Cimientos	m3	29	64.200	53.900	118.100	183.700
Mampostería Cimientos	m3	9	53.500	61.000	114.500	298.200
Capa Aisladora Horizontal	m2	27	8.500	25.400	33.900	332.100
Mampostería Elevación 0.30	m2	131	205.200	152.900	358.100	690.200
Mampostería Elevación 0.15	m2	105	87.500	84.500	172.000	862.200
Encadenado H° A° Pared 0.30	m1	50	38.500	57.600	96.100	958.300
Encadenado H° A° Pared 0.15	m1	40	13.500	20.500	34.000	992.300
Contrapiso H° Cascote	m2	168	31.900	32.600	64.500	1.056.800
Losa Cerámica con Capa Compresión	m2	115	157.500	121.300	278.800	1.335.600
Membrana Asfáltica	m2	137	25.500	10.800	36.300	1.371.900
Azotado Hidrófugo	m2	131	40.300	35.500	75.800	1.447.700
Revoque Grueso a la Cal	m2	470	108.200	170.000	278.200	1.725.900
Revoque Fino a la Cal	m2	470	92.600	12.000	104.600	1.830.500
Piso Cerámico Interior con Carpeta	m2	127	76.300	73.000	149.300	1.979.800
Piso Exterior y Vereda	m2	48	54.000	27.500	81.500	2.061.300
Revestimiento Azulejos	m2	27	12.000	27.200	39.200	2.100.500
Contrapiso Pendiente s/ Losa	m2	120	23.500	21.900	45.400	2.145.900
Revoque Cielorraso	m2	120	54.900	62.300	117.200	2.263.100
INSTALACION ELECTRICA	Gl.		55.000	84.600	139.600	2.402.700
INSTALACION SANITARIA	Gl.					
Agua	Gl.		19.700	21.500	41.200	2.443.900
Cloacas	Gl.		16.200	16.200	32.400	2.476.300
Artefactos	Gl.		36.000	10.800	46.800	2.523.100
INSTALACION DE GAS	Gl.					
Materiales	Gl.		29.700	15.500	45.200	2.568.300
Artefactos	Gl.		79.600	16.100	95.700	2.664.000
CARPINTERIA MADERA						
Puerta Frente 0.90x2.00	1	19.200	23.200	42.400	2.706.400	
Puerta Servicio	2	32.000	4.100	36.100	2.742.500	
Puerta Placa	6	26.300	9.800	36.100	2.778.600	
Ventana 1.60x1.50 con Cortina	4	50.000	8.200	58.200	2.836.800	
Ventiluz 0.50x0.50	1	5.900	2.100	8.000	2.844.800	
Frente Placard 2.05x2.40	3	57.600	6.500	64.100	2.908.900	
Frente Placard 0.50x2.40	1	8.500	2.700	11.200	2.920.100	
Mueble Bajo Mesada 2.50	1	65.900	3.100	69.000	2.989.100	
Portón Garage 2.40x2.00	1	70.800	7.900	78.700	3.067.800	
Vidrios 3mm.	m2	13	26.600	8.500	35.100	3.102.900
PINTURA						
Latex Exterior	m2	127	16.200	26.000	42.200	3.145.100
Latex Interior	m2	360	28.000	54.500	82.500	3.227.600
Barniz	m2	68	5.900	15.000	20.900	3.248.500
VARIOS	Gl.				316.000	3.564.500
PROYECTO Y DIRECCION TECNICA	Gl.				321.000	3.885.500

VALOR ESTIMATIVO POR METRO CUADRADO -IVA incluido-: \$ 32.300

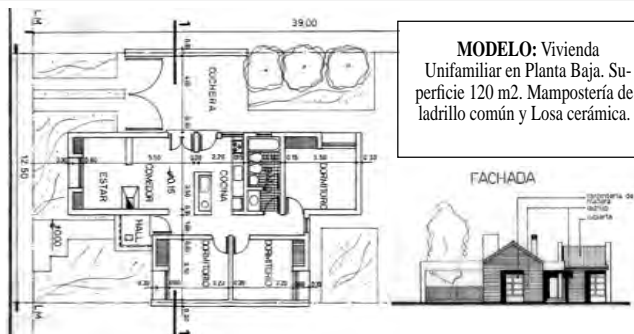

MODELO: Vivienda Unifamiliar en Planta Baja. Superficie 120 m2. Mampostería de ladrillo común y Losa cerámica.

Aclaración Importante: Los costos son estimativos y para un determinado prototipo. Surgen de consultas a Contratistas y de Comercios locales. Los costos no pretenden dar orientación alguna sobre sus valores para el mercado, dado la dispersión existente especialmente en mano de obra. Los costos sólo pretenden ser una guía para un determinado prototipo de determinado tipo de construcción. Cualquier tipo de cálculo de valores corre por cuenta de quién lo realice.

BAÚLES, TELAS Y ALMOHADONES:

Armonía de materiales y formas para los ambientes



VIENE DE TAPA

Principalmente se utilizaban para transportar artículos, así como para guardar ropa y objetos.

Su elaboración era manual, generalmente de madera y su manufactura era encargada por personas adineradas y miembros de la nobleza.

Además, los baúles servían como asiento o mesa auxiliar. Luego, ya en la época de la Revolución Industrial y con el auge de trenes y barcos, los pasajeros adinerados que viajaban en estos nuevos medios de transporte, introdujeron el uso de baúles para trasladar en ellos sus prendas de vestir y objetos personales.

Las piezas más lujosas estaban decoradas con herrajes, marquetería o artísticamente talladas.

Sin embargo, el estilo de los arcones se tornó más sobrio con el paso del tiempo.

Cinco #DecoTips para el uso de los baúles:

1. En el dormitorio al pie de la cama son ideales para guardar mantas y almohadas extras para tener a mano por los cambios de clima o guardar las cobijas de otra temporada.
2. En la sala de estar se pueden usar como mesa auxiliar a los lados del sillón para colocar una lámpara y adornos.
3. También en la sala quedan divinos como mesa ratona aportando un toque original a tu deco.
4. En un recibidor junto a un espejo y un perchero es el auxiliar perfecto para apoyar el bolso, las llaves, etc. cuando se llega de la calle
5. Al costado de la cama como mesa de noche también es una excelente opción sumando al dormitorio un toque distinto...

Nota completa en: www.region.com.ar

herrajes Gallo

NUEVA DIRECCION Mansilla 145 - Tel: (02954) 457700 - S. Rosa

BARABASCHI
FÁBRICA DE ABERTURAS DE ALUMINIO

Oficina: Calle 9 Nº 444 e/10 y 12 - General Pico
Fábrica: Calle 122 e/7 y 9 - Tel: 2954 329641 / 2302 507615

10 AÑOS JUNTO A TUS PROYECTOS!

aberTecno
TECNOLOGÍA EN ABERTURAS

Líder en el mercado de Fabricación de Sistemas de Carpintería y Fachadas Integrales.
Fabrica, distribuye y coloca sus productos, garantizando desde sus inicios, el proyecto que usted desea realizar.

LA PAMPA: Santa Rosa / Juan Manuel de Rosas 2355 / Tel: (02954) 422400
General Pico / Calle 9 esq. 28 / Tel: (02302) 428042
PLANTA PARQUE INDUSTRIAL SANTA ROSA: Calle 6 y 7
SUCURSAL: NEUQUÉN CAPITAL: Teodoro Planas 4415 - Cel (299) 5279694

www.abertecno.com.ar
SOÑANDO, IMAGINANDO, PROYECTANDO, CONSTRUYENDO!

NUEVO SISTEMA
Envasamos en AEROSOL el color que NECESITAS!!!

LINEA AUTOMOTOR
WANDA **roberlo**

franCa
PINTURERIA

más ofertas y nuevos productos
Somos distribuidores exclusivos de:
FADEPA
Fábrica Argentina de Pintura

02954 387877 - Av. Spinetto 670 - Santa Rosa, L. P.
pintureriafranca@hotmail.com / www.pintureriafranca.com

Revoque Plástico Muros Medianeras Interiores Exteriores

Quimtex
LLANA Apto para casas, edificios y empresas

arQuicolor
revoques plásticos

Policia de Territorios y Victor Lordi - Tel: (02954) 561214
S. Rosa - arquicolor@live.com - www.arquicolor.com.ar

Dictamos Cursos GRATIS de Capacitación para realizar Revoque Plástico y Prevención de Humedad

AISPLAC
www.aisplac.com.ar

En Santa Rosa: Av. Santiago Marzo Sur 2038 (02954) 412800 / 415400 | aisplac@hotmail.com
En General Pico: José Viscardis 345 | (02302) 435814 - 430191
En Trenque Lauquen, Bs As: Av. Pedro G. Salinas 2165 | (02392) 422177

- TABIQUES
- CIELORRASOS
- REVESTIMIENTOS
- SPRAY DE POLIURETANO
- AISLACIONES TERMOACUSTICAS
- REPRESENTANTE OFICIAL DE PRODUCTOS SIKA

MINIPALA
Movimiento de Suelo
Cel: 2954 15-686810

CONTENEDORES
Tel: (02954) 433333

Ciudad Limpia S.R.L. Cel: (2954) 15690000 15673322

ESCOR
design (METRO)

SAN LORENZO weber TROMEN Alberdi
Roca Peirano Gullerit Anselmi DUNLOCH Culzoni
TST MI Pileta

Av. Ing. Santiago Marzo (Sur) 2312 | TEL: (02954) 41 8258
www.escor-design.com.ar

NOS RENOVAMOS!

NEXE Herrajes - Carpintería - Accesorios

Todo para su hogar, comercio, industria, oficina, etc.
ABIERTE TAMBIÉN SABADO A LA TARDE
NUEVO CEL: 15514982
Andrada 38 - S. Rosa - Tel: (02954) 45-4544

LEAL Ingeniería

SISTEMAS DE CLIMATIZACIÓN
Proyectos, instalación y ventas

- AIRE ACONDICIONADO Y CALEFACCIÓN CENTRAL
- CLIMATIZADORES DE PISCINAS
- CALDERAS
- PISO RADIANTE
- RADIADORES • SPLIT

NUEVA TECNOLOGÍA
CÁMARA TERMOGRÁFICA

Herramienta útil para el análisis rápido in situ para detección de instalaciones con problemas.

VENTA Y COLOCACION DE EQUIPOS SPLIT.
Tarjetas de Crédito y Débito

Conchelo 1945 - S. Rosa - Tel: (02954) 830746
Cel: (02954) 15335667 - 15333996
e-mail: lealingeneria@yahoo.com.ar

Repuestos y Servicios
El Porteño
 Calidad y Atención

Envío de repuestos a toda la Provincia - Entrega Inmediata

Garibaldi 25 - Santa Rosa
 Telefax: (02954) 42-42-06
 www.repuestosep.com.ar
 repuestosep@speedy.com.ar

LUBRICENTRO
 CAMBIOS DE ACEITE SIN CARGO
LUBRICENTRO
RODAI
 C. 02954 410714

Cambio de aceite y filtro GRATIS!

MAQUINA PARA LIMPIAR LOS CIRCUITOS DE AGUA

Av. Spinetto 845
 Tel: (02954) 15-57-4643
 Tel. Part: 410-714 / Santa Rosa

TALLER MECANICO DIESEL
MEDINA
 SERVICIO ESPECIALIZADO

MWM INTERNATIONAL AGENTE OFICIAL
 TOYOTA UIGIA

Constituyentes 2452 / Tel: (02954) 43-9050
 Santa Rosa (L. P.) / e-mail: tallermedina@cpenet.com.ar

CONTINENTAL
 REPUESTOS & RODAMIENTOS
 para vehículos comerciales

TOYOTA Ford CHEVROLET
 RENAULT FIAT VW

Av. Luro 1265 - Telefax: (02954) 424023/424701
 Santa Rosa - E-mail: continentalrepuestos@cpenet.com.ar

¡No lo cambie... REPÁRELO!

HM REPARACION PARABRISAS
 REPARACION, CAMBIO, PULIDO y GRABADO de CRISTALES PULIDO DE OPTICAS

ANTES AHORA
 AHORA también realizamos POLARIZADOS

Tel: (02954) 564323
 Cel: (2954) 15-497645
 TOMÁS MASON 953 - Santa Rosa

SE VIENE EL SÚPER FINDE LARGO DE CARNAVAL: 2, 3, 4 Y 5 DE MARZO
Un recorrido por las mejores playas de Uruguay

VIENE DE TAPA

Empezando de norte a sur, el primer lugar que se destaca es Punta del Diablo, donde se puede percibir lo que deslumbra en las playas del país: una especie de espíritu puro, simple y místico, que se ve claramente algunos kilómetros después en Cabo Polonio, un pueblo pequeño sin autos que quizá sea el punto más sobresaliente de la costa uruguaya.

En esta guía se detalla un trayecto que empieza en Montevideo y sube en dirección a Rio Grande do Sul, Brasil. Si se llega por el norte, solo hay que leer el artículo al revés y listo.

Cuándo ir

Definitivamente, en verano. Y hay que acordarse de llevar un abrigo para salir a la noche. El verano en Uruguay es similar al de Argentina: durante el día el calor invita a sumergirse en el mar. El clima incluso se parece un poco al del sur de Brasil.

Cómo trasladarse

Si bien hay colectivos que conectan Montevideo con Punta del Este y, desde ahí, con las playas del norte, lo ideal es alquilar un auto. La licencia de conducir argentina se acepta sin ningún problema. Si viajás en tu auto, vas a tener que contratar un seguro que se llama Carta



Verde. A partir de ahí, la única instrucción es seguir por la famosa Ruta 10, que conecta las playas uruguayas.

Día 1: de Montevideo a Punta Ballena

Vas a descubrir que lo más atractivo de Punta Ballena no es tanto la playa, sino Casapueblo, la construcción emblemática en lo alto de una montaña a orillas del mar que aparece en todas las postales uruguayas. El artista plástico más famoso

del país, Carlos Páez Vilaró (1921-2014), la construyó para que fuera su atelier y casa de playa. Hoy es un museo y restaurante donde podés contemplar una vista al mar inolvidable.

Día 2: Punta del Este y La Barra

La próxima parada es la playa más famosa de Uruguay, que queda a solo 20 minutos en auto de donde estábamos. Punta del Este desentona bastante con el resto de

las playas uruguayas, ya que los brasileros y los argentinos VIP la eligieron como punto para la movida del verano hace varias décadas. El monumento "La Mano", de Mario Irarrázabal, en Playa Brava, es uno de los íconos locales.

Si querés conectarte profundamente con el alma de Punta, te recomendamos hospedarte en el Conrad, el hotel casino más tradicional de la región.

Si tenés un presupuesto limitado, lo mejor es seguir unos minutos más para llegar a La Barra y Manantiales, dos playas más sencillas, aunque nada aburridas.

Día 3: Faro José Ignacio y La Pedrera

Si hasta acá el objetivo era conocer la movida, a partir de ahora el viaje se centra en las playas y la tranquilidad. Seguí por la Ruta 10 en dirección al norte. A solo media hora de La Barra se encuentra José Ignacio, un pueblo antiguo de pescadores.

Si te interesa mucho la gas-



Punta del Diablo es una playa uruguaya típica, con un aire medio hippie y simple. Ideal para surfear.

B.L.F. Rectificaciones
 Reparación Integral de Motores Diesel y Nafteros

Hugo Balda

Telefax: (02302) 423196 - 437012 / Calle 33 N 1237 - Gral. Pico

SERVICIO Renault Sur COMPUTARIZADO

de Oscar Schvatzemberger

ESPECIALIDAD RENAULT
 Diagnóstico computarizado de vehículos.

Av. T. Edison 1026 - S. Rosa
 Tel: (02954) 45-4861

BATERIAS Leonart
 Baterías nacionales e importadas

ANEXAMOS BATERIA MOURA ORIGINALES

- AUTOS - MOTOS
 - MAQUINARIAS AGRICOLAS
 - TRANSPORTE PESADO

TODAS LAS TARJETAS VISA y MASTER CALDEN AGRARIA del Banco de La Pampa

NUEVO Tel: 77-4545
 Tel: (02954) 42-6984
 Av. Spinetto 1358 - Santa Rosa

Planeta Fiat
 Repuestos

- Lubricantes - Accesorios
 - Autopartes - Suspensión

Edison 1.220 Entre Pasteur y Wilde - Santa Rosa
 Tel: (02954) 411-110

autogas gnc
 MECANICA EN GENERAL

Av. Luro 1344, Santa Rosa - autogasgnc@yahoo.com.ar
 Tel: (02954) 42-08-08 / 43-70-06 - Cel: (2954) 15 46-9174

E.R. EMBRAGUES
 REPARACIÓN DE EMBRAGUES EN GENERAL

AUTOS - CAMIONETAS
 CAMIONES - TRACTORES
 AUTOS DE COMPETICION

de Carlos Esteban Rojo
 Dante Alighieri esq. Pestalozzi
 (2954) 1569567

GOMERÍA ALTAMIRANO
 REPRESENTANTE OFICIAL

fate

PROVINCIA DE LA PAMPA
 BUENOS AIRES - CORDOBA

Av. Luro 1554 - Tel: (02954) 421337
 Cel: (02954) 15642681 - Santa Rosa

AHORA 12 AHORA 18
 Jueves, viernes y sábado.

24 DE FEBRERO DÍA DEL MECÁNICO

"A nuestros mecánicos con buen humor..."



En Cabo Polonio, los autos se estacionan en la entrada y los celulares se quedan sin señal. Además, esta península es un parque nacional en el que tampoco hay electricidad.



Nuestro ámbito provincial está compuesto por una simpática familia de ferreros, acostumbrados a esos mates lavadísimos que acompañan a veces largas horas en la fosa o el elevador, detrás de esa pieza que no quiere salir. Con buen humor, digamos en el taller se tejen historias desopilantes, donde nuestro mecánico suele ser un personaje desenfadado, que se limpia las manchas con un trapo que está más sucio que él, mientras nos explica cuál es el problema que por supuesto aún no solucionó.

Mientras uno arriesga a que se fije, porque quizá el ruidito sea nada más que la rueda, él opina que puede ser la caja y que hay que bajar el motor a riesgo de tener que cambiar millones de cosas...

Algunos hasta "te hacen caso" en tus sugerencias. A uno se le ocurre decir ¿no será la bomba de agua?, e

inmediatamente la sacan, la cambian, te la cobran y cuando todo sigue igual te dicen "Vaya tranquilo, vamos a seguir desarmando. Cualquier cosita le avisamos..."

Luego están los "talleres software" que cuando uno llega todo lo que decís lo anotan en la computadora. En la sala de espera encontrás a otras personas con caras asustadas igual que vos. Cuando te llega el turno, uno se encamina hasta el taller donde los mecánicos alrededor de tu auto compiten a ver quien tiene el mameluco más limpio, y te corre frío por la espalda, porque te la ves venir y vas pensando: "mejor lo tiro y me compro otro"...

En fin, un poco de humor para recordar a nuestros amigos mecánicos, ¡No se la tomen a mal muchachos la próxima vez que vayamos a visitarlos!, si ustedes saben que somos jodones...

Las empresas y comercios presentes en estas páginas, saludan a todos los Mecánicos en su día.

SEIBEL
INYECCION ELECTRONICA

Av. Luro 1832 - S. Rosa - Tel: (02954) 243002

Nota completa en:
www.region.com.ar

tronomía, te recomendamos desviarte unos 40 kilómetros de la ruta de la playa hasta la localidad onírica de Garzón, ubicada en medio de los campos uruguayos. Ahí es donde Francis Mallmann, el chef argentino con fama mundial, abrió su restaurante y hotel, que también se llama Garzón. El próximo tramo es un poco más largo, porque hay que desviarse de la Laguna de Rocha por la Ruta 9 hasta llegar a La Paloma y La Pedrera, dos playas uruguayas típicas, simples e ideales para relajarse y aprovechar precios de hospedaje accesibles.

Día 4: Cabo Polonio

Despertate temprano, mañejá media hora más por la Ruta 10, siempre en dirección al norte, y despedite del auto y del celular.

En Cabo Polonio, los autos se estacionan en la entrada y los celulares se quedan sin señal. Además, esta península es un parque nacional en el que tampoco hay electricidad. El trayecto hasta las playas se hace en vehículos especiales, una mezcla de camión con colectivo que parece salido de la película Mad Max y que lleva a los turistas (y a los lugareños) hasta el pueblo, atravesando las dunas.

El atardecer en la península

es mágico. A la noche, cuando la única luz en la calle es el fuego, el cielo estrellado es un espectáculo imperdible.

La Posada Mariemar es una de las más tradicionales de Cabo Polonio, ya que hace 45 años que la administra la misma familia. Además del clima playero, la gran ventaja es que cuenta con un generador de energía propio y, por lo tanto, es posible bañarse con agua caliente y usar un poco de electricidad.

Día 5: Punta del Diablo

Terminamos nuestro recorrido de las playas uruguayas a unos 44 kilómetros de la frontera con Brasil. Punta del Diablo es otra playa uruguaya típica con un aire medio hippie y simple, excelente para relajarse antes de terminar el viaje. La playa está repleta de hoteles y posadas a orillas del mar. Si lo que querés es cerrar el recorrido con estilo, tenés que hospedarte en la Viuda del Diablo. Esta posada está frente al mar de la playa Virgen de la Viuda, un poco alejada del centro del pueblo de los pescadores, y es lujosa en su justa medida, siempre conservando el estilo "casa de playa" que es fundamental para disfrutar de la región...

EL PROGRESO SEGUROS
"Recuerde que el seguro de automotor es obligatorio"

- Automotores
- Vivienda (Combinado Familiar)
- Incendio, granizo, etc. • Transporte

Avellaneda 54 / Telefax: 43-3341
elprogresosantarosa@cpenet.com.ar

Antes de viajar controle el radiador de su vehículo.

Reparación de radiadores de todas las máquinas agrícolas

Trabajos garantizados por 1 año.

Av. Circunvalación este 1266
Tel: (02954) 427-105 / S. Rosa

BHASSA
CONCESIONARIO OFICIAL TOYOTA

FELICITAMOS A LOS MECÁNICOS EN SU DÍA.

SERVICIO INTEGRAL PARA MOTOS

Electricidad
Electromecánica
Repuestos / Accesorios / Lavadero

MF MOTORS

Cel: 02954 15 712609
f MF Motors
mfmotors2006@yahoo.com.ar

Gomería y Balanceo
Rectificación
Taller digitalizado

Repuestos SANTA ROSA

Más de 30 años de buen servicio

Tel: (02954) 42-6933
Estamos AQUÍ Garay Vivas 1240

NUEVO (2954) 305032
repsantarosa@gmail.com

Euro Taller en Santa Rosa

FRENOS y EMBRAGUES El Vasco

• Frenos a aire nacionales e importados
• Todas las líneas
• Vehículos livianos y pesados
• Válvulas Electroneumáticas • Suspensión neumática

REPUESTOS y TALLER: Av. Circunvalación Sur 1650
Tel: (02954) 560-222 / 439-092
Cel: 0295415680435 / Santa Rosa, L. P.

DIAGNÓSTICO DE FRENOS COMPUTARIZADO

SERVICIO DE REMOLQUE
ENVIOS AL INTERIOR

DOMENECH S.R.L.

Reparación de:

- CAJAS
- DIFERENCIALES
- EMBRAGUES
- TREN DELANTERO
- ELASTICOS
- DIRECCIONES HIDRAULICAS
- VENTA DE CAJAS Y DIFERENCIALES DE RECAMBIO

📍 Calle 13 N° 1862 - General Pico
☎ Tel: (02302) 435138 - 318690
@ mecanicadomenech@hotmail.com
www.mecanicadomenech.com

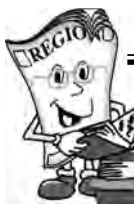

MUSICA Y ESPECTACULOS

Moka Bar: Belgrano y Buodo

-Vie. 22 a las 22 hs: canciones a la carta Claudia Lupardo y Anabela Fernández.

• Oveja Negra: Av. S. Martín 264.



-Vie. 22 a las 22:30 hs: blues y rock con La Cebada.

-Sáb. 23 a las 22:30 hs: clásicos de los 90 con 90 Lover's.

• Casino Club Santa Rosa:

-Vie. 22 a las 23:30 hs: cumbia y cuarteto con Sergio Mauricio. \$20.



-Sáb. 23 a las 23:30 hs: folclore tradicional con Paolo González. \$20.

• Jake al Rey: Alsina 43.

-Sáb. 23 a las 23:58 hs: tributo a Almafuerce con la banda Sin Alabrado.

-Dom. 24 a las 21 hs: zapada abierta Homenaje a Pappo.

• Bevono Bar: Av. Uruguay 254.

-Sáb. 23 a las 22 hs: recital en vivo de León Gamba.

• Rey de Copas, Toay: Av. Perón 5750.

-Sáb. 23 a las 22 hs: blues con la banda Spicy Cats.

• BlackBart: Avellaneda y Alvear.

-Sáb. 23 a las 23:30 hs: rock en vivo con Questo.quelotro.

• Prado Español: 9 de Julio y Ayala. -Sáb. 23 a las 22 hs: Milonga bajo las Estrellas con Hernán Castiello y Trío Inestable.

• Música en la plaza:



-Dom. 24 a las 20 hs: Lucía Pirosanto, Sebastián Facca y Pastora Cruz.

MUSEOS, CHARLAS, EXPO'S

• CCP-MeDASur: Belgrano y Buodo

-Hasta el dom. 24 continúa Hall de Ingreso Muestra de videos y fotografías perteneciente a Laboratorio Experimental de Composición Coreográfica 2018.

• Museo de Artes: 9 de Julio y Villegas.

Lun. a vie. de 8 a 19 hs. Sáb. y dom. de 18:30 a 21:30 hs. Gratis

-Hasta el 24 de febrero Continúa la muestra "Lo visual y lo invisible..."

• Museo Provincial de Historia Natural: Quintana 116. Tel: 42-2693. Horarios de atención: Lunes a Viernes de 8 a 13 hs. Domingos: 18 a 21hs. Gratuito.

OTRAS OPCIONES

• Autodromo de Toay:

-Dom. 24 a las 9 hs: 2ª fecha ciclismo ruta Gran Copa de Warner Bikes.

• Complejo H. del Campo: Toay.

-Dom. 24 a las 9 hs: duatlón 5k pedestre, 2,5k ciclismo y 2,5k pedestre.

• Jardín Botánico: Chimango casi Av. Perón. Sáb. dom. y fer.

de 15 a 19 hs. Gratis.

• Reserva Parque Luro:

A 30 km. De mar. a dom. de 9 a 18 hs. Museo El Castillo guiadas \$ 20, senderos, parrillas, mesas y arboleda. Residentes \$ 10, no residentes \$ 30.

• Parque Recr. Don Tomás

-Centro de Interpretación abierto lun.a vie. de 8 a 12 hs. Sáb., dom.y fer. de 17 a 20 hs. Gratis.

• La Malvina Casa Museo - Reserva Natural Urbana. Lun. a Vie. de 8 a 20 hs. Sáb., Dom. y Feriados de 10 a 20 hs.

• Chacra Tridente: Churrinche al 6.000. Centro ecuestre, cabalgatas, paseos en sulky. Eventos. Información (02954) 15644200.

INTERIOR PROVINCIAL

• En Miguel Cané:

-Vie. 22 a las 21 hs: Carnavales 2019: Desfile de carrozas, comparsas, disfraces.

• En Arata:

-Sáb. 23 a las 19 hs: Fiesta Arata Celeste y blanco. A \$ 150 P \$ 200.

• En General San Martín:

-Vie. 22 a las 20 hs: Fiesta de la Sal. Cumbia con Rocio Quiroz.

-Sáb. 23 a las 20 hs: Peña. Cierre con Facundo Toro. \$ 200.



murgas, espectáculos, elección de la reina.

• En Intendente Alvear:



-Dom. 24 51º Festival Nacional de Doma y Folklore. Cierre a cargo "El Indio" Lucio Rojas.

• 25 de Mayo



-D o m 2 4 a las 16 hs: festi- ROCK"

• En Carro Quemado:

-Museo Atelier del pintor Antonio Ortiz Echagüe. Visitas guiadas. Est. La Holanda: 2954-534167. Ruta Prov.13-Km. 68.

Cines en Santa Rosa



MIS HUELLAS A CASA

Lucas, un joven estudiante encuentra una perrita y decide adoptarla bajo el nombre Bella. Al dejarse llevar por distracciones ella perderá el camino a casa y emprenderá una larga aventura intentando regresar a su hogar, no sin antes atravesar peligros y formar nuevas amistades en su particular viaje. Basada en la novela de W. Bruce Cameron, autor de 'La Razón de Estar Contigo'. Hablada en castellano, para emocionarse en familia. Duración 96'. ATP.



Table with columns for dates (VIE 22, SÁB 23, DOM 24, LUN 25, MAR 26, MIÉ 27) and times (19:30hs, 19:30hs, 19:30hs, 19:30hs, 19:30hs, 19:30hs). Includes 'C HD' and 'S HD' indicators.

BATTLE ANGEL: LA ÚLTIMA GUERRERA

Table with columns for dates (VIE 22, SÁB 23, DOM 24, LUN 25, MAR 26, MIÉ 27) and times (21:30hs, 21:30hs, 21:30hs, 21:30hs, 21:30hs, 21:30hs). Includes 'S 3D', 'C 3D', 'C HD', 'S HD', 'C 3D' indicators.

En un futuro lejano, Alita es una cyborg mitad humana rescatada por un doctor que la reconstruye y decide hacerse cargo de ella. Poco a poco, irán descubriendo sus habilidades de combate, lo que hará que intenten descubrir su verdadero origen, mientras intentan sobrevivir en un ciclo de muerte y destrucción en el que la humanidad se encuentra sumergida. Guionada y producida por James Cameron, basada en el manga cyberpunk 'Battle Angel Alita', con Rosa Salazar, Christoph Waltz, Jennifer Connelly. Duración 122'. SAM13.



VENGANZA

Table with columns for dates (VIE 22, SÁB 23, DOM 24, LUN 25, MAR 26, MIÉ 27) and times (22:00hs, 22:30hs, 22:30hs, 22:00hs, 22:00hs, 22:00hs). Includes 'S HD', 'C HD', 'C HD', 'C HD', 'S HD', 'C HD' indicators.

Nels es trabajador de un complejo turístico en las Montañas Rocosas, y por su ardua tarea fue declarado Ciudadano del Año. Pero deberá dejar su tranquila vida de montaña cuando un familiar es asesinado. Sin nada más que perder, intentará desentrañar una oscura red utilizando su ingenio y su maquinaria en búsqueda de venganza. Con Liam Neeson y Laura Dern. Duración 118'. SAM16.



EL VICEPRESIDENTE: MÁS ALLÁ DEL PODER

Table with columns for dates (SÁB 23, DOM 24) and times (20:00hs, 20:00hs). Includes 'S HD', 'S HD' indicators.

La trayectoria de Dick Cheney como parte del equipo presidencial de Estados Unidos ha dejado marcas tanto dentro de su país como en el mundo en formas que aún se sienten. De ser un trabajador de la industria eléctrica a ser vicepresidente de su nación y uno de los hombres más poderosos del mundo. Nominada a 8 Oscars. Duración 133'. SAM16.

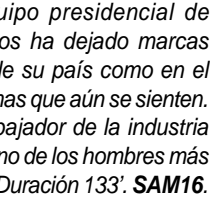

La programación y horarios son proporcionados por las Salas. Verificar los mismos antes de asistir en: cinesantarosa.com.ar

Reflexología, Digitopuntura, Jorge Antonio Gómez, TURNOS: Tel. 411383 de 17 a 20 hs. Atención: lu. a vie. 9 a 12 y 16 a 20 hs. Independencia 573 - S. Rosa

FARMACIAS DE TURNO EN SANTA ROSA. Los turnos son desde las 8:30 del día indicado hasta las 8:30hs. del día siguiente. Includes list of pharmacies and their phone numbers for various days of the week.

FARMACIA AMEGHINO. Dtor. Técnico: Farmacéutica Elena Alicia Porras M. P. 85. Perfumería - Herboristería, Bijouterie - Regalería, Accesorios para Bebé, Control de presión arterial. Envíos a domicilio Tel: 41-44-41 / Ameghino 587 (esq. Edison) / S. Rosa

ORTESIS PLANTARES (Plantillas) Calzado de confort y a medida. Director Técnico Profesional Pablo G. NUTRICH. AV. EDISON 994 (esq. Civit) y a medida. Tel: 02954 - 454654 / S. Rosa - www.ortopedianeoo.com

Dr. WALTER VISÑUK MEDICO FISIATRA ESPECIALISTA EN MEDICINA FISICA Y REHABILITACION. CENTRO INTEGRAL DE MEDICINA FISICA Y REHABILITACION CIMFyR. J. B. Justo 278 - Santa Rosa - info@cmfyr.com.ar Tel (02954) 388433 - Cel: (2954) 337710

CELEBRAMOS SIEMPRE LA PLURALIDAD DE VOCES A LA HORA DE COMUNICAR.

A la empresa periodística Región le deseamos toda la felicidad en un nuevo aniversario.

