

Pizza ALLEGRE
(Te va a Gustar:)

EDISON 1045
SANTA ROSA

ENVÍOS A DOMICILIO

458202



REGION[®]

La Pampa

Un puente de comunicación

27° AÑO DE CIRCULACION

UNICO TELEFONO
(02954) 3 8 7 8 0 0

Del 28 de julio al 3 de agosto de 2017 - N° 1.280 - INPI 1983083 - Redacción: Urquiza 640 - S. Rosa
La Pampa, Patagonia Argentina - info@region.com.ar - www.region.com.ar - Director Propietario: Gerardo Yanes

Pizza ALLEGRE
(Te va a Gustar:)

EDISON 1045
SANTA ROSA

ENVÍOS A DOMICILIO

456613

Periódico GRATUITO / FREE Newspaper

**Edición Nacional
«Diario del Viajero»**

**LAS VERDADES
A MEDIAS...**

Por Elizabeth Tuma y Carlos Besanson
Los futuros historiadores de la política estadounidense bucearán en los archivos periodísticos buscando ...

Nota completa en tapa del Suplemento

**Día del Trabajador de
Turismo, Hoteleros y
Gastronómicos**



El próximo miércoles 2 de agosto los gastronómicos celebrarán su día al cumplirse otro aniversario del acta fundacional de la Federación Obrera Argentina de la Industria Hotelera (FOAIH), y es para el gremio un día de importancia histórica porque remite al origen del gremio como tal...

Semillería Los Amigos



La empresa especializada en alimentos y accesorios para mascotas y rubros afines, ubicada en Edison 1.062 de Santa Rosa, arriba a su 29º aniversario...

BURBUJAS

Artículos de limpieza sueltos

VENTAS POR MAYOR Y MENOR

nataclor **Dolphin**

ENVÍOS A DOMICILIO
Tel: (02954) 701366
Pueyrredón 135 - Santa Rosa

El Dr. Calmels, un amigo que se fue

Cada 14 de febrero, quien jamás faltó a la cita de recordar nuestro aniversario, fue el Dr. Pablo Augusto Calmels. Con él compartimos charlas que fueron apasionantes lecciones, de ciencia y de vida. El pasado 22 de julio, con 93 años a cuestas, se fue a explorar otros sitios vaya a saber dónde.

El 12 de marzo (día de su cumpleaños) de 1989, el Dr. Calmels fundó "La hoja geobiológica pampeana", una publicación que sostuvo con su pluma durante 25 años, de la cual muchas veces nos nutrimos para alimentar de notas las páginas de este "hebdomedario" (nombre que se le da a un periódico o publicación que aparece cada semana), como así a él le gustaba mencionar a Semanario REGION[®].

Pocos saben que durante una entrevista, Calmels ex-

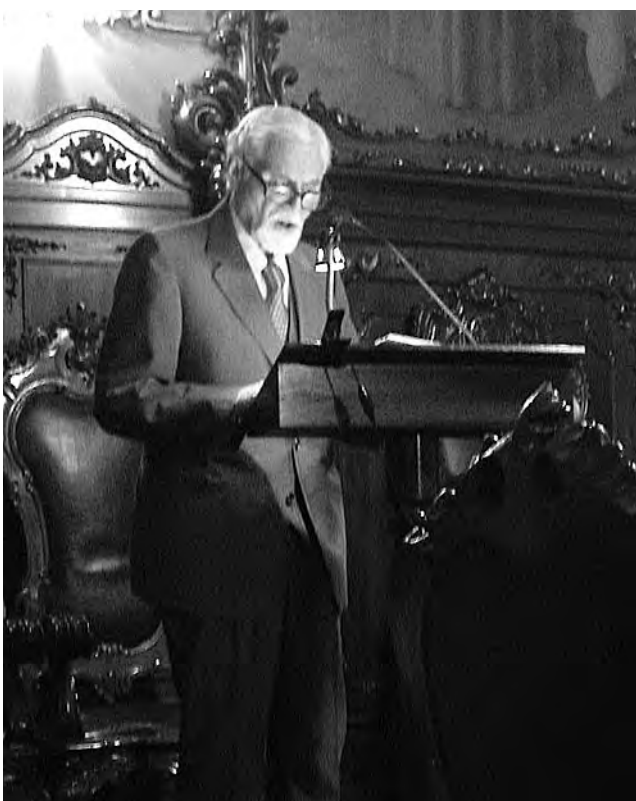

presó su preocupación por preservar esta obra.

Le resultaba ya dificultoso escribir con sus propias manos, lo que su mente intacta

y su amplio conocimiento le dictaba.

"La hoja..." nunca fue un documento solemne, era UN

TRABAJO SERIO, mechado con poemas, máximas, dichos y frases humorísticas. Era la esencia de Calmels, un grande humilde, bonachón, gran conversador, buen amigo.

Rápidamente convinimos en que REGION[®] sería auspiciante de la publicación digital y así lo hicimos.

Por años ha estado disponible abiertamente -como él quería-, para toda la comunidad científica, las ediciones que se pudieron rescatar. Aún hoy se las encuentra en el micrositio: www.region.com.ar/hoja_geobiologica_pampeana

Allí se destaca que Calmels compartía la responsabilidad de la edición con la Lic. Olga C. Carballo, acompañados por los corresponsales en Biología, Lic. Julio R. Peluffo; en Geología, Dr. Eduardo Mariño y en Recursos Naturales, la Lic. Graciela Bazán...

Versión digital y archivo
www.region.com.ar



30º Aniversario SRPyV



La empresa local "Santa Rosa Puertas y Ventanas", una de las más grandes en la especialidad, cumple 30 años de vida comercial. Hablamos con el impulsor de la firma, Luis Turrión (foto), que es carpintero de profesión con más de 50 años de experiencia en el rubro...

Asociación Agrícola en camino a los 100 años



La 91ª Exposición de 2017 será los días viernes 29 y sábado 30 de Septiembre y el domingo 1º de Octubre.

La Asociación Agrícola Ganadera de La Pampa cumple un nuevo aniversario, el número 99, ya camino al Centenario.

La institución fue creada el 28 de julio de 1918 y con el correr del tiempo se convirtió en una de las principales entidades de la Provincia de La Pampa. Todos los años realiza la Exposición, Agrícola, Ganadera, Comercial,

Industrial y Servicios en su predio LA RURAL, este año se realizará la número 91ª los días viernes 29 y sábado 30 de Septiembre y el domingo 1º de Octubre. Esta entidad que representa al sector agropecuario, no solo marca una agenda de diálogo, sino que también propone, plantea y discute diversos temas relacionados con el crecimiento de nuestra provincia...

Conociendo la Costa Este de EEUU (Parte 9)



Conocida como la "Venecia de América" debido a su extenso sistema de canales, Fort Lauderdale es una de las ciudades de veraneo más atractivas de Florida.

La semana pasada (ver Semanario REGION[®] N° 1.279) cubrimos la octava parte de esta serie de notas, con la sugerencia de un viaje volando hasta Nueva York y de allí recorrer en auto alquilado equipado con GPS, toda la

Costa Este de Estados Unidos, hacia el Sur.

Luego de hablar de Nueva York, Washington, Orlando y Cabo Cañaveral, ahora nos trasladamos hacia la encantadora Miami, recorriendo hermosas playas...

Costos actualizados de la Construcción



Cada último viernes del mes publicamos sobre el modelo de una vivienda unifamiliar en Planta Baja, de una superficie de 120 m2, construida en mampostería de ladrillo común y losa cerámica, los costos actualizados del M2.

La Gauchita
Especias

El mundo de lo natural

- Cereales • Copetín • Repostería
- Frutas secas
- Condimentos
- Fiambres • Quesos
- Productos para celíacos y diabéticos

Venta por mayor y menor

Tel: (02954) 41-41-99 / Yrigoyen 354

25% OFF EN TODA LA LÍNEA

AXALTA

PINTURERIAS DEBALLI

Av. Luro 1.131 - Tel: (02954) 453922

Av. Luro y Alvear / Tel: (02954) 421922
Ameghino y Edison / Tel: (02954) 438949
E-mail: pdeballigeneralpico.com.ar

REGION Un puente de comunicación es marca registrada INPI N° 1.983.083. Redacción y Publicación: Urquiza 640. Tel: (02954) 432164 / 387800 rotativas: Santa Rosa-La Pampa - República Argentina. Publicación Nacional de la Propiedad Intelectual N° 359561 - Director: María Martínez y Gerardo Yanes. Todos los derechos reservados. La Dirección no se hace responsable por las opiniones expresadas en los artículos, los cuales no reflejan el pensamiento redaccional sobre el tema - Impreso en Argentina por Agencia Periodística CID. Av. de Mayo 686 Tel: (011) 4331-5050 - Buenos Aires. PRINTED IN ARGENTINA.

Lestrade
RENT A CAR
L. de la Torre 96 1er Piso - Of. 1
S. Rosa - lestraderentacar@gmail.com.
Tel: (02954) 414600 - Cel: (2954) 15-667796

INVIERNO 2017 Indumentaria DAMA - HOMBRE - NIÑO
MONTAGNE
Banco Pampa hasta 12 cuotas
Otros Banco 3 cuotas
Viernes Nativa - 20%
Efectivo - 10%
f montagnelapampa
9 de Julio 215
Local exclusivo

PROXIMAMENTE
POLLERIA La Veleta
R. DIAZ 443 - SANTA ROSA

Para vivir intensamente el deporte de la cacería y la pesca, en familia y con buenos amigos...
ARMERIA EL TAJAMAR
Roberto Cisterna
Todo lo que un buen cazador necesita: Armas • Municiones • Indumentaria • Camping • Cuchillería • Asesoramiento
Taller Integral • Permisos de caza • Receptoría de trámites de RENAR
Para el buen pescador todos los artículos
Alvear 417 - Santa Rosa
Cel: (02954) 15551284 / Tel: (02954) 41-3016
facebook: armeriaeltajamar / E-mail: eltajamar@cpenet.com.ar

Sitios de interés en camino hacia Miami

VIENE DE TAPA

Luego de la visita a Cabo Cañaveral, sede del "Centro Espacial Kennedy", el viaje propuesto continúa hacia la ciudad de Miami, uno de los destinos mundialmente más reconocidos y de gran aceptación por parte de los argentinos. La distancia entre Cabo Cañaveral y Miami por la autopista Interestatal 95, es de aproximadamente 350 km, pero durante el recorrido, hay tantos atractivos de buen nivel, que seguramente usted también se tentará por darle un tiempo extra a Palm Beach, Boca Ratón y Fort Lauderdale, sitios sobre los cuales hablamos en esta entrega.

Palm Beach

Es uno de los sitios con mayor renta per cápita del país y tradicional reducto de millonarios, artistas, deportistas, miembros de la nobleza y celebridades. La ciudad posee museos, teatros, centros de recreación y la calle Worth donde se encuentran



West Palm Beach vista desde el aire. Un lugar para apreciar, para fotografiar, para descubrir, con complejos lujosos, cientos de canchas de golf y de tenis en todo el condado.

las casas de firma de moda y arte y es una ciudad conocida por su servicio de primera clase e insuperable hospitalidad con más de 2.000 locales para comer. Es un lugar para apreciar, para fotografiar, para descubrir, con complejos lujosos, con cientos de canchas de golf y de tenis, con campos de polo de renombre internacional y el estadio Roger Dean. No es para ir a gastar, salvo que lleve muchos dólares.

Boca Ratón

Esta es otra ciudad chiquita

y cautivante del condado de Palm Beach en el estado de Florida, dueña de un estricto código de urbanismo en el centro, donde se prohíben grandes publicidades o letreros, beneficiando su imagen de manera agradable.

Fue la sede central por muchos años de la compañía IBM y allí nació el primer PC de la marca.

Dicen que en esta ciudad hay un culto especial por lo bello y sublime: las bellas artes, la decoración, el bello canto, la arquitectura, la ropa de marca, los bellos autos y por qué no decirlo, la bella figura.

Se nota en la cantidad de gimnasios y clínicas de cirujanos plásticos.

En fin, otra opción para visi-

tar y recrearse, comprobando que hay una vida mejor, que por cierto, es más cara.

Fort Lauderdale

Conocida como la "Venecia de América", debido a su extenso e intrincado sistema de canales, es una de las ciudades de veraneo más atractivas de Florida; es elegante, con un estilo de vida sencillo y distinto, un paraíso para los amantes de la playa.

Fort Lauderdale Beach, es una de las playas más grandes del lugar y está distinguida con el sello "Blue Wave Beaches", que se otorga a playas que cumplen con más de veinte criterios relacionados con la salud y el medio ambiente.

(Finaliza la semana próxima)

Querés ser parte de **NUESTRO EQUIPO?**
Sumate a Gigot
General Pico: 2302572240 (claro)
2302465684 y 2302596487 (movistar)
Santa Rosa: 2954534056

Si tenés Fibertel TE DUPLICAMOS LA VELOCIDAD GRATIS PARA SIEMPRE
En Fibertel cumplimos 20 años y lo celebramos con todos nuestros clientes duplicándoles la velocidad de conexión. Actívalo en fibertelduplica.com.ar

BENEFICIO EXCLUSIVO POR ÚNICA VEZ PARA CLIENTES RESIDENCIALES ACTIVOS DE FIBERTEL 6, 12, 25 O 50 MEGAS Y QUE CUENTEN CON MÓDEM CON CAPACIDAD TÉCNICA PARA LA NUEVA VELOCIDAD. VÁLIDO DEL 23/07/17 AL 31/08/17 O HASTA OTORGAR 100.000 BENEFICIOS. NO APLICA PARA CLIENTES DE LAS LOCALIDADES DE DOLORES, CAP. SARMIENTO O CHASCOMÚS DE LA PROV. DE SALTA NI QUE ACCEDAN AL SERVICIO A TRAVÉS DE LA CAPITAL CABLE S.A. MÁS INFORMACIÓN EN FIBERTELDUPLICA.COM.AR O AL 0810-122-2225. SUJETO A DISPONIBILIDAD TÉCNICA Y GEOGRÁFICA. CABLEVISIÓN S.A. - GRAL. HORNOS 690 - CABA. CUIT: 30-57365208-4.



"Semillería Los Amigos" arriba a su 29º aniversario, está ubicada en Edison 1.062 en Santa Rosa y es atendida por sus propios dueños: Daniel y Luis, quienes brindan calidad, seriedad y lo mejor de ellos para sus clientes, creando un ambiente de amistad entre ambos.

"Este es un desafío de todos los días, crear un entorno cordial de buena relación entre quienes integramos la semillería y nuestros clientes, tratamos que esto sea como una gran familia donde todos ponemos un granito de arena para mantener la mejor relación posible, además lo nuestro no sólo pasa por vender alimento y nada más, siempre estamos pensando como generar mayor conformidad en los clientes, es por eso que estamos constantemente invirtiendo en mejoras en el local, en nuestros vehículos de repartos, en la imagen del

negocio, es un conjunto de todo" aseguró Daniel uno de los propietarios.

En su amplio y cómodo local ofrecen pollitos BB, alimentos balanceados, alimentos para perros, gatos, pájaros, jaulas, cereales, accesorios para mascotas, peces, césped, también agroquímicos y otros. Además, si usted llama a los teléfonos 702600 ó al 429797, o bien por medio de WhatsApp al 2954 474344 ó por e-mail: semillerialosamigos@hotmail.com.ar tendrá su pedido a domicilio en el día. Daniel y Luis quieren agradecer a sus clientes expresando: "Esto lo logramos con mucho trabajo y esfuerzo y agradecemos el apoyo y continuidad de nuestros clientes y amigos, que hoy nos siguen visitando y ayudando, y a todos aquellos que estuvieron presentes de una u otra forma. A todos les decimos muchas, pero muchas gracias..."



Foto histórica de cuando aún la Av. Spinetto era de tierra.

VIENE DE TAPA

La historia reseña que un 28 de julio de 1918, hace 99 años atrás, daba el puntapié inicial institucional la actual entidad ruralista. Uno de los principales impulsores de la creación de la Asociación, fue Agustín Spinetto, quien fue vicepresidente segundo en la primer Comisión Directiva y luego fue presidente de la institución, falleciendo en el ejercicio de esa función. El 9 de noviembre de 1930, en su memoria se descubrió un busto en la entrada principal y actualmente la avenida donde está radicado el predio, lleva su nombre.

La AAGLP está asociada a la entidad de segundo grado CARBAP y participa en otras instituciones que discuten problemáticas y temas de interés, entre otras: Comisión de Enlace de Sociedades Rurales de La Pampa adheridas a CARBAP, Fundación CHADILEUVU, Mesa de Seguridad Rural, Comisión Provincial de Sanidad Animal (COPROSA), Comisión

Asesora de Fauna Silvestre, y Fundación para la Sanidad Animal del Departamento Capital (FUNCAP).

La Agrícola cuenta también con un Ateneo Juvenil que está próximo a cumplir 27 años de vida donde jóvenes relacionados o no con el sector, se capacitan, aprenden y practican el trabajo en equipo, dentro de una institución que los prepara para ser los dirigentes del mañana.

La actividad equina, es una de las que ha tenido gran crecimiento en los últimos años dentro de la institución, habiendo realizado ya siete ediciones de la "Expo Provincial del Caballo".



Willkommen (Bienvenidos)

Almuerzo 15º aniversario

El día 6 de agosto de 2017 en las instalaciones del Club de Caza desde 12:30 hs. a 18 hs. Paloma Torcaza Nº 222. Toay - La Pampa.

Menú:

Entrada: fiambre típico.
Plato principal: costeleta de cerdo con puré / salchichas alemanas con chucrut.
Postre: tarta de manzana / selva negra.
Bebidas: vino, cerveza tirada, gaseosas, soda.
Tel/café. Bingo. Música en vivo. Sorteos. **valor de la tarjeta: \$ 500**

AUSPICIAN



Para Consultas y Reservas llamar a los teléfonos:
2954-15319410 ó 2954-15405147 ó 2954-15668719

AGENCIA OFICIAL Nº 28

"La Posta de la Suerte"

Juegue únicamente Quiniela Oficial

- NUEVA
Sub Agencia 03
en Belgrano
Norte 644

RENE CHIAVON S.R.L.
BULONERIA RODAMIENTOS RETENES CORREAS CAÑOS DE PVC



FERRETERIA AGRO INDUSTRIAL

Presente junto a la Asociación Agrícola Ganadera de La Pampa en su 99º aniversario.

Av. Circunvalación Stgo. Marzo 2.596 - entre J. Schmidt y Constituyente
Tel: (02954) 42-3117 / 43-2230 - Telefax: (02954) 560750

AGENCIA OFICIAL DE QUINIELA 32
Quiniela Pampeana de Alberto Raúl Sánchez
Calle 19 Nº 1.110 Tel: (02302) 42-6285
SUBAGENCIA KIOSCO BARUYITO Calle 17 Nº 278 - General Pico Cel: (02302) 15-608420

99
ASOCIACIÓN AGRÍCOLA GANADERA DE LA PAMPA
Nuestro agradecimiento a directivos y asociados que nos han acompañado en estos 99 años por la Patria y el arado.
Avda. Spinetto 551 Tel (02954) 43-2497 (6300) Santa Rosa www.aaglp.org.ar

29 Años!!!
Cumplimos 29 años y agradecemos la confianza depositada a nuestros clientes, amigos y proveedores que permitieron nuestro constante crecimiento en todos estos años.
SEMILLERIA Los Amigos
• Venta de alimento balanceado para perros y gatos
• Pájaros
• Jaulas • Peces
• Accesorios para mascotas
AHORA TAMBIEN: **2954 47-4344**
DELIVERY Tel: **702600/429797**
Av. Edison 1062 / Santa Rosa semillerialosamigos@hotmail.com.ar

iNFiNiTY PREMIUM PET FOOD
NUTRICIÓN PREMIUM PARA TU MASCOTA

GALVO MADERAS de Oscar Calvo
CLASS
 Piso Flotante alto tránsito tecnología alemana.
 Administración y venta:
 Calle 25 N° 1345 • Tel: (02302) 43-1581
 Telefax: 42-5175 • Gral. Pico
 Fábrica: PARQUE INDUSTRIAL GENERAL PICO
 calvomaderas@yahoo.com.ar
 calvo-maderas@hotmail.com.ar

Fabricación de pisos de madera tarugado y parquet de cañón.
 Fábrica de vigas laminadas.
 Machimbres y molduras.
 Venta de maderas en general.

DISTRIBUIDOR OFICIAL
MASISA
 Alto Paraná

Más de **30** Años

BERENGAN aberturas

Av. Luro 1015 - Telefax: (02954) 41-2411
 berenganaberturas@hotmail.com - S. Rosa

NUEVAS Aberturas
REHAU
 Unlimited Polymer Solutions
 Ahorra hasta **68%** de energía y reduci gastos de climatización.
Aislamiento Térmico y Acústico.

PAREX
 Representante de **klaukol**

- Revestimientos
- Sanitarios
- Grifería
- Membranas
- Asfálticas
- Tejas losa y metálicas
- Distribuidor de chapas
- Viguetas
- Ladrillos

AILLAWINKA
 Todo para la construcción

Calle 13 esq. 122
 Tel: (02302) 42-3264
 42-5585
 Gral. Pico

Montenegro

CONSTRUCCIONES SH

San Luis 1861 - Casa 111 - Santa Rosa (L.P.)
 Telefax: (02954) 429392 - Cel: 15691617
 G-mail: montenegroconstruccionessh@gmail.com

REGION® Del 28 de julio al 3 de agosto de 2017 - N° 1.280 - www.region.com.ar

TALLER PARTICIPATIVO EN SANTA ROSA
Plan Estratégico de Desarrollo

Un nuevo taller abierto y participativo se realizó el pasado martes 25 de julio en la sede del Colegio de Abogados de La Pampa en el marco del estudio para elaborar el Plan Estratégico de Desarrollo de la Ciudad de Santa Rosa.

El objetivo de estas reuniones es analizar y diagnosticar la normativa que interviene en los ejes urbano-ambiental, de desarrollo social y desarrollo económico de la ciudad.

Asimismo, se busca consensuar perspectivas y elaborar entre los participantes, un FODA (herramienta de análisis estratégico de fortalezas, oportunidades, debilidades y amenazas) relacionado a esa temática. El taller fue coordinado por el abogado Marcelo Piazza y el doctor Santiago Ferro Moreno, consultor del área legal y coordinador general del Plan Estratégico, respectivamente.

Sobre el Plan Estratégico:
 El Plan Estratégico para el Desarrollo de la ciudad de

Santa Rosa es una herramienta colectiva para transformar la realidad. Implica pensar la ciudad deseada desde ahora y hacia el 2050, y materializar los consensos sobre el diagnóstico y las acciones a realizar en ese lapso. Este primer estudio de planeamiento estratégico comenzó en marzo de 2017 y concluirá su realización en diciembre, cuando será presentado públicamente a toda la ciudadanía.

Es llevado adelante por la Comisión Promotora del Plan Estratégico (Ordenanza N° 3.859/08), integrada por la Intendencia de Santa Rosa, por miembros de todos los bloques del Concejo Deliberante de la Municipalidad de Santa Rosa, del Gobierno de La Pampa, de la Cooperativa Popular de Electricidad, de la Universidad Nacional de La Pampa, de la Confederación General del Trabajo y de la Cámara de Comercio e Industria de La Pampa y las Comisiones vecinales de la ciudad.

SE PRESENTÓ EN LA SEDE DE FEHGRA
Feria española Termatalia



La presidenta de FEHGRA, doctora Graciela Fresno, y el director de Termatalia, Alejandro Rubín, encabezaron el encuentro. Participaron Adrián Fuertes, Gonzalo Casanova Ferro y Pilar Gracia Morales, de la Embajada de España.

La sede de la Federación Empresaria Hotelera Gastronómica de la República Argentina (FEHGRA) fue el lugar elegido para realizar la presentación oficial de Termatalia 2017 en Argentina.

Ante empresarios del sector y medios de comunicación, el director de la Feria Internacional de Turismo Termal, Salud y Bienestar, Alejandro Rubín, presentó las novedades de la próxima edición de esta cita que se celebrará el 21 y 22 de septiembre en Ourense (España). Argentina, como ya es habitual, jugará un papel destacado.

La presidenta de FEHGRA, Graciela Fresno, destacó la importancia de la presencia del empresariado argentino en Termatalia: "Nuestro interés apunta a la capacitación del empresario, quien trasladará estos conocimientos en sus propios establecimientos. Esto se traducirá en un

mejor posicionamiento del destino Argentina y del producto termal". Agrego que, si el turismo se desarrolla, impulsa mayor trabajo para los argentinos.

Argentina, presente
 Argentina, como país, seguirá estando muy presente en la próxima edición de Termatalia. Después de ejercer de anfitriona en 2014, continuará con su papel protagonista. La presencia de Argentina como país correrá a cargo del Instituto Nacional de Promoción Turística, IN-PROTUR, y será reforzada por la participación de otros destinos y empresas de este país como expositores, como es el caso de FEHGRA y de destacadas provincias termales como Santiago del Estero, Neuquén y Entre Ríos que participarán de forma individualizada.

(ver más en: www.region.com.ar)

Alberto Enrietti
 ARQUITECTO

edison 857
 enrietti@speedy.com.ar
 cel. (02954) 15-596052
 Telefax: (02954) 450101

EL CACIQUE
 Aserradero & Carpintería

- PALLETS - MUEBLES DE JARDIN:
 mesas, sillones, maceteros, camastros.

Pellet - Chips

Energía Comprimida
 Mayor poder Calorífico
 Más limpio menos contaminante
 Sin humo ni gases nocivos

NUEVO PRODUCTO

Tel: 02954 774246 | Cel: 2954 572027 | f Aserradero El Cacique
 Calle 12 N° 2425 Pque. Ind. Santa Rosa | elcacique_lp@hotmail.com

EL PROGRESO SEGUROS

"Recuerde que el seguro de automotor es obligatorio"

- Automotores
- Vivienda (Combinado Familiar)
- Incendio, granizo, etc. • Transporte

Avellaneda 54 / Telefax: 43-3341
 elprogresosantarosa@cpenet.com.ar

ABERTURAS DE ALUMINIO Y PVC
JOMARCA

FABRICACIÓN ESTANDAR Y A MEDIDA

Salón de Exposición y Venta Anexamos Puertas Placas Baños Linea ferrum Grifería tv

Tel: (02954) 243616
 Av. Circunvalación SUR 1626
 jomarca_aberturas@hotmail.com

NeoHaus
 CONSTRUCCIÓN INTELIGENTE

Novedoso sistema de panelización compuesto por un núcleo de Neopor, malla de acero electrosoldada en sus dos caras y hormigón proyectado.

Apto rendimiento energético. -30% en factura de energía.
 Eco Amigable/Sustentable con el medio ambiente.
 Aprobadas para créditos Hipotecarios y ProCrea.
 Aptas para 1 a y 2° piso. Para obra nueva y ampliaciones.
 Método compatible con cualquier otro sistema de construcción.

www.neohausargentina.com
 neohaus@neohausargentina.com
 02954-391515/419777
 CERVANTES 545- Santa Rosa, la Pampa

NUEVO SISTEMA
 Envasamos en AEROSOL el color que NECESITAS!!!

LINEA AUTOMOTOR
WANDA **roberlo**

franCa PINTURERIA

más ofertas y nuevos productos

Somos distribuidores exclusivos de:
FADEPA
 Fábrica Argentina de Pintura

02954 387877 - Av. Spinetto 670 - Santa Rosa, L. P.
 pintureriafranca@hotmail.com / www.pintureriafranca.com

nueva ELECTRONICA

- Cargadores para celulares y cables
- Fuentes Notebook
- Conversores
- HDMI - VGA - DVI - RCA
- Todo el Audio Car

Av. España 788, Santa Rosa / 02954 - 419440
 nuevaelectronica@cpenet.com.ar / www.nueva-electronica.com

COSTOS AL DIA

DESIGNACION	Un.	Cant.	Mater.	M. de O.	Parcial	Total
TRABAJOS PRELIMINARES						
Limpieza Terreno- Replanteo- Nivelac.	Gl.			16.500	16.500	16.500
Excavación Zanjas p/ Cimientos	m3	21		21.600	21.600	38.100
ALBAÑILERIA						
Hormigón Pobre p/ Cimientos	m3	29	37.800	32.000	69.800	107.900
Mampostería Cimientos	m3	9	31.320	35.600	66.920	174.820
Capa Aisladora Horizontal	m2	27	4.700	14.800	19.500	194.320
Mampostería Elevación 0.30	m2	131	119.000	88.800	207.800	402.120
Mampostería Elevación 0.15	m2	105	51.000	49.100	100.100	502.220
Encadenado H'A° Pared 0.30	ml	50	22.700	33.500	56.200	558.420
Encadenado H'A° Pared 0.15	ml	40	7.600	11.900	19.500	577.920
Contrapiso H° Cascote	m2	168	18.600	19.000	37.600	615.520
Losa Cerámica con Capa Compresión	m2	115	91.800	70.800	162.600	778.120
Membrana Asfáltica	m2	137	14.800	6.100	20.900	799.020
Azotado Hidrófugo	m2	131	23.300	20.500	43.800	842.820
Revoque Grueso a la Cal	m2	470	63.000	97.800	160.800	1.003.620
Revoque Fino a la Cal	m2	470	54.000	6.900	60.900	1.064.520
Piso Cerámico Interior con Carpeta	m2	127	44.300	42.500	86.800	1.151.320
Piso Exterior y Vereda	m2	48	31.500	15.900	47.400	1.198.720
Revestimiento Azulejos	m2	27	6.900	16.000	22.900	1.221.620
Contrapiso Pendiente s/ Losa	m2	120	13.700	12.600	26.300	1.247.920
Revoque Cielorraso	m2	120	31.900	36.300	68.200	1.316.120
INSTALACION ELECTRICA	Gl.		32.200	49.500	81.700	1.397.820
INSTALACION SANITARIA	Gl.					
Agua	Gl.		11.400	12.500	23.900	1.421.720
Cloacas	Gl.		9.200	9.300	18.500	1.440.220
Artefactos	Gl.		21.000	6.200	27.200	1.467.420
INSTALACION DE GAS	Gl.					
Materiales	Gl.		17.300	8.900	26.200	1.493.620
Artefactos	Gl.		46.500	9.000	55.500	1.549.120
CARPINTERIA MADERA	Gl.					
Puerta Frente 0.90x2.00	1	11.200	13.500	24.700	1.573.820	
Puerta Servicio	2	18.500	2.300	20.800	1.594.620	
Puerta Placa	6	15.200	5.400	20.600	1.615.220	
Ventana 1.60x1.50 con Cortina	4	29.000	4.600	33.600	1.648.820	
Ventiluz 0.50x0.50	1	3.300	950	4.250	1.653.070	
Frente Placard 2.05x2.40	3	33.500	3.700	37.200	1.690.270	
Frente Placard 0.50x2.40	1	4.900	1.460	6.360	1.696.630	
Mueble Bajo Mesada 2.50	1	38.400	1.700	40.100	1.736.730	
Portón Garage 2.40x2.00	1	41.300	4.500	45.800	1.782.530	
Vidrios 3mm.	m2	13	15.500	4.800	20.300	1.802.830
PINTURA	Gl.					
Latex Exterior	m2	127	9.200	15.000	19.000	1.821.830
Latex Interior	m2	360	16.400	32.000	38.500	1.860.330
Barniz	m2	68	3.200	8.600	9.100	1.869.430
VARIOS	Gl.				182.000	2.051.430
PROYECTO Y DIRECCION TECNICA	Gl.				184.000	2.235.430

VALOR ESTIMATIVO POR METRO CUADRADO -IVA incluido-: \$ 18.600

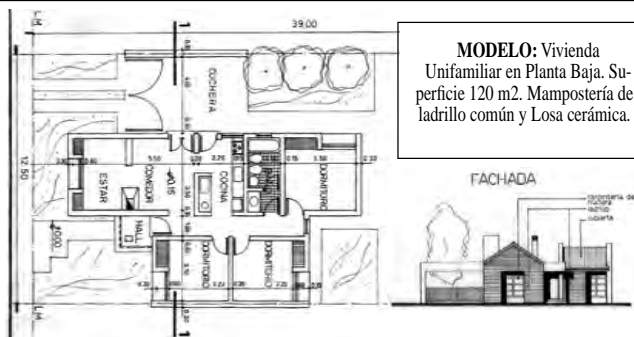

MODELO: Vivienda Unifamiliar en Planta Baja. Superficie 120 m2. Mampostería de ladrillo común y Losa cerámica.

Aclaración Importante: Los costos son estimativos y para un determinado prototipo. Surgen de consultas a Contratistas y de Comercios locales. Los costos no pretenden dar orientación alguna sobre sus valores para el mercado, dado la dispersión existente especialmente en mano de obra. Los costos sólo pretenden ser una guía para un determinado prototipo de determinado tipo de construcción. Cualquier tipo de cálculo de valores corre por cuenta de quién lo realice.

PARQUE NACIONAL LOS ALERCES
Patagonia alberga cuatro Patrimonios de la Humanidad



El Parque Nacional los Alerces fue reconocido como Sitio de Patrimonio Mundial por la UNESCO, en la 41a sesión que se llevó a cabo en la ciudad de Cracovia, Polonia.

Con la incorporación del Parque Nacional los Alerces, recientemente declarado Patrimonio Mundial por la Unesco, la región Patagonia cuenta con un total de cuatro sitios con este reconocimiento.

El merecido reconocimiento se otorga dado que el Parque alberga un bosque milenario con valor universal excepcional, por ser el alerce la segunda especie viviente más longeva del planeta, y por la particular belleza natural del entorno. La Unesco describe al Parque chubutense cercano a la ciudad de Esquel como un sitio "vital para proteger algunas de las últimas parcelas continuas de bosque patagónico prácticamente virgen que albergan numerosas especies de flora y fauna, endémicas o en peligro de extinción" y agrega "las sucesivas glaciaciones han configurado su morfología con paisajes espectaculares de morrenas, cirros glaciares y lagos de aguas limpiadas. En la vegetación del parque predominan los bosques densos templados y, a mayor altitud, los pastos de montaña situados bajo las cumbres rocosas de los Andes".

Con esta distinción el Parque Nacional los Alerces

se convierte en el cuarto Patrimonio de la Humanidad que alberga el territorio patagónico, junto al Parque Nacional los Glaciares, Península Valdés y Cueva de las Manos, siendo entonces la región del país con mayor número de Patrimonios de la Humanidad.

La Lista del Patrimonio Mundial de la UNESCO es un legado de monumentos y sitios de una gran riqueza natural y cultural que pertenece a toda la humanidad. Los Sitios inscriptos en la Lista de Patrimonio Mundial cumplen una función de hitos en el planeta, de símbolos de la toma de conciencia de los Estados y de los pueblos acerca del sentido de esos lugares y emblemas de su apego a la propiedad colectiva, así como de la transmisión de ese patrimonio a las generaciones futuras.

MINIPALA
Movimiento de Suelo
Cel: 2954
15-686810

CONTENEDORES
Tel: (02954) 433333
Ciudad Limpia S.R.L. Cel: (2954) 15690000 15673322

ecos
TERMOTANQUES SOLARES
Oliver 125 - Santa Rosa - La Pampa
Teléfono (02954) 473771
Cel. 2954 15 567973 - 15 554849
www.ecostermotanques.com.ar

ESCOR
para hacer realidad tus sueños
Tel: (02954) 418258
Circunvalación S. Marzo Sur 2312
escor_design@hotmail.com.ar

aberturas MITRE
Calidad y Servicio respaldados por más de 50 años de trayectoria.
- Portones Levadizos Seccionales, automáticos y manuales.
- Aberturas en Madera, Chapa, Aluminio y PVC.
- Amoblamiento de cocina.
- Todos los repuestos para cortinas de madera y PVC.
NUEVO TELEFONO (02954) 774800
Emilio Mitre 255 Villa Alonso - S. Rosa
mitreaberturas@yahoo.com

HERRAJES GALLO
El apellido de los herrajes
Av. San Marín 375 • S. Rosa
Telefax: 45-7700

Juan Carlos Narcisi S.R.L.
NUEVO LOCAL EN SANTA ROSA Av. Luro 2654
Sucursal Santa Rosa: Tel: (02954) 437888-830888 ventassr@jcnarcisi.com.ar
450 m2 con la más amplia variedad de herramientas de última tecnología
MAQUINAS - HERRAMIENTAS FERRETERIA INDUSTRIAL
Casa Central en General Pico: Calle 9 Oeste 159 Tel. 02302 422601 - info@jcnarcisi.com.ar www.jcnarcisi.com.ar

...más cerca de sus proyectos!
FÁBRICA DE SISTEMAS DE CARPINTERÍA Y FACHADAS INTEGRALES
CENTROS DE VENTA:
Santa Rosa / Juan Manuel de Rosas 2355 / Tel: (02954) 422400
General Pico / Calle 9 esq. 28 / Tel: (02302) 428042
PLANTA PARQUE INDUSTRIAL:
Calle 6 y 7 - Santa Rosa - La Pampa
abertecno@gmail.com / www.facebook.com/ABERTECNO
abertecnopvc / abertecno.com.ar

Todo lo que necesitás en maderas y terminaciones, nosotros lo tenemos.
Misiones Maderas
Seguinos en Facebook www.misionesmaderas.com.ar
Tel: 02954 246363

LEAL Ingeniería
SISTEMAS DE CLIMATIZACIÓN
- AIRE ACONDICIONADO Y CALEFACCIÓN CENTRAL
- CLIMATIZADORES DE PISCINAS
- CALDERAS - PISO RADIANTE
- RADIADORES - SPLIT
Proyectos, instalación y ventas
VENTA Y COLOCACION DE EQUIPOS SPLIT.
Conhelo 1945 - Santa Rosa
Cel: (02954) 15335667-15333996
lealingeneria@yahoo.com.ar
Trabajamos con Tarjetas de Crédito y Débito

PASTORUTTI | NEORED

MATERIALES ELECTRICOS



INDUSTRIAL

INGENIERIA

HOGAR

ILUMINACION

Lisandro de la Torre 475 - Telefax: (02954) 432208 - Mail: ventas@pastorutti.com
Mansilla 44 - Telefax: (02954) 438004 - Mail: ventasiluminacion@pastorutti.com
www.pastorutti.com

HERRERIA DE OBRA
MARCELO DE LOS SANTOS

- Herrería de Obra en General
- Portones Corredizos, Levadizos
- Estructuras Metálicas - Montacargas
- Cubiertas de techos
- Trabajos en acero Inoxidable



CONSTITUYENTE 1841 casi Galich
Tel: (02954) / 15-601872 / Santa Rosa
metalurgicadelossantos@hotmail.com

AISPLAC

www.aisplac.com.ar

En Santa Rosa: Av. Santiago Marzo Sur 2038
(02954) 412800 / 415400 | santarosa@aisplac.com.ar

En General Pico: José Viscardi 345 | (02302) 435814 - 430191

En Trenque Lauquen, Bs As: Av. Pedro G. Salinas 2165 | (02392) 422177

- TABIQUES
- CIELORRASOS
- REVESTIMIENTOS
- SPRAY DE POLIURETANO
- AISLACIONES TERMOACUSTICAS
- REPRESENTANTE OFICIAL DE PRODUCTOS SIKA

REGION® Del 28 de julio al 3 de agosto de 2017 - Nº 1.280 - www.region.com.ar

1987 - 25 DE JULIO - 2017

30 años de vida comercial de "Santa Rosa Puertas y Ventanas"

La empresa local "Santa Rosa Puertas y Ventanas", una de las más grandes en la especialidad, cumplió 30 años de vida comercial. Hablamos con el impulsor de la firma, Luis Turrión (foto), que es carpintero de profesión con más de 50 años de experiencia en el rubro. "Unas de las características que tengo es que en estos 30 años de vida comercial conservo el mismo entusiasmo del primer día, creo que esta fue la clave para llegar a durar tanto tiempo, por supuesto que no lo logré sólo, siempre estoy apuntalado por mi familia que sin su apoyo nunca lo habría conseguido, tuve la suerte o tal vez fue a raíz de mi trabajo, de tener clientes y proveedores que me siguen hace más de 25 años, esto me enorgullece mucho y me da fuerzas para seguir adelante" comentó.

Cobertura regional
Oriundo de Carhué, Luis Tu-

rión se afincó en La Pampa y montó una empresa con características únicas en el mercado, por su amplio stock y especial atención, con un edificio dedicado a la comercialización de todas las marcas, pero además con fabricación propia de aberturas a medidas y estándar.

Sus amplios conocimientos de la zona, le permitieron abarcar una importante cobertura regional que excede los límites de la Provincia.

Sin intermediarios

"Tenemos los mejores precios porque trabajamos directamente con las fábricas más importantes, sin ningún tipo de intermediarios, esto nos posiciona muy bien en el mercado local -explica Luis-, además otro punto fuerte es el amplio stock de aberturas que disponemos en forma permanente, pudiendo de esta manera tener entrega inmediata".

Respaldo con la entrega

"Para nuestros clientes esta es una muy buena ventaja, porque no se demoran en obra permitiéndoles tener una continuidad en la misma y acortar los plazos de concreción, sobre todo para aquellos que están con el Plan PROCREAR y otros tipos de créditos que van certificando" agregó.



Importantes descuentos

Respecto a la fecha comercial Turrión contó: "En el mes de agosto seguimos celebrando el aniversario, con importantes descuentos, también trabajamos diferentes planes de pagos congelando el precio realizando una entrega del valor total de la abertura".

Agradecimiento

"Quiero aprovechar por este medio a saludar a todos mis clientes de la Provincia,

porque a lo largo de estos 30 años hemos sido proveedores de muchas familias y de importantes obras en cada uno de los pueblos de La Pampa, también a mis proveedores y en especial a mi familia" concluyó Luis Turrión, de la firma "Santa Rosa Puertas y Ventanas", que está ubicada en Av. Spinetto 365 de Santa Rosa y sus teléfonos de contacto son (02954) 426919 y el fax 416919.

Abierto sábados por la tarde

POLERO E HIJOS
VENTA DE MATERIALES SANITARIOS

San Juan 632/36
Tel: (02954) 42-6018 - Santa Rosa

Roca Decca Plaza CAPEA TINACOS
Peirano TIGRE ROWA ferrum

25 de Julio 1987



25 de Julio 2017



Desde hace 30 años entregando la mejor calidad en aberturas, con el mejor asesoramiento!!!.

SANTA ROSA
Puertas y Ventanas

Spinetto 365 - Tel: (02954) 42-6919 - Fax: 41-6919 - Santa Rosa

Los mejores precios de fábrica, sin intermediarios y con entrega inmediata.

ARTESTAMP
ARTESANÍA EN ABERTURAS

BAR METAL
ABERTURAS DE ALUMINIO

Carpincruz
la abertura que sigue

DANIEL J. NICOLARI
Fábrica de aberturas

ALUMINIOS MID
GROMANTI

ESTEBAN
de Compañía ESTEBAN S.A.

PORTONES BARI

ADEMAR
Aberturas de chapa

c a s a
NEGRIN
de Alfredo Sesma

REPRESENTACIONES COMERCIALES

Fiambres, Quesos,
Derivados, Productos
para chacinados.
VENTA POR MAYOR

Rivadavia 486 / S. Rosa / Tel: (02954) 42-2509
Telefax: 42-4767 / alfredosesma@speedy.com.ar

la barra
CASA DE COMIDAS

Al recordarse el 2 de agosto el Día del Trabajador Gastronómico expresamos nuestro saludo a todos los colegas.

C. GIL 583 - Tel: (02954) 42-5565 - Santa Rosa

LA CANASTA
FRUTAS Y VERDURAS

Tel. 02954 420142
Avda. Uruguay y Ayala - Santa Rosa

VAJILLA
GASTRONOMICA

(02954) 15-66-8086 (02954) 428654

STONES BOWLING
POOL - CONFITERIA

- Pizzas, empanadas, lomitos y picadas - Tragos - Cafetería

Alsina 255 - Santa Rosa
Tel: (02954) 563111

STONES DELIVERY
- PIZZAS - EMPANADAS - CANASTITAS - LOMITOS - HAMBURGUESAS

TEL: 560920
AV. SANTIAGO MARZO SUR 219

La UTHGRA, seccional La Pampa, saluda a todos los trabajadores gastronómicos en nuestro día. Siempre esforzándonos para seguir creciendo con el apoyo de los trabajadores, luchando y defendiendo todos nuestros derechos.

UTHGRA

Unión de Trabajadores del Turismo, Hoteleros y Gastronómicos de la República Argentina

Oliver 53 • Tel: (02954) 412632 • Santa Rosa

LA CELEBRACIÓN ANUAL ES EL 2 DE AGOSTO CON UNA CENA-SHOW

Día del Trabajador del Turismo, Hoteleros y Gastronómicos

El próximo miércoles 2 de agosto los gastronómicos celebrarán su día al cumplirse otro aniversario del acta fundacional de la Federación Obrera Argentina de la Industria Hotelera (FOAIH), y es para el gremio un día de importancia histórica porque remite al origen del gremio como tal.

Graciela Ortiz

La secretaria general de la Seccional La Pampa recuerda que "desde aquel paso inicial se escalonaron conquistas compartidas. Así, el 2 de agosto de 1955 la FOAIH pasó a llamarse Unión de Trabajadores Gastronómicos de la República Argentina (UTGRA). Nos fuimos adaptando a los cambios, escuchando a compañeros y compañeras y modificamos el nombre que nos incluye. Y nuestro crecimiento nos demandó aún más. Así, desde el 7 de diciembre de 1999 nos conocemos a nosotros mismos como integrantes de la Unión de Trabajadores del Turismo, Hoteleros y Gastronómicos de la República Argentina (UTHGRA).

No laborable

Es importante destacar que la celebración del 2 de agosto es un día no laborable al tiempo que es pago para los trabajadores. La dirigente gastronómica resaltó, en este sentido, la "buena relación que tenemos con los emplea-



La tradicional competencia conocida como "Carrera de Mozos y Camareras" se realizará este domingo 30 de julio a las 17 hs en la Plaza San Martín.

dores de La Pampa" y señaló que "En La Pampa todos los establecimientos gastronómicos ese día cierran sus puertas. Esto es algo muy grato para el sector porque muestra la sensibilidad del empresariado.

En el marco de esta celebración, la seccional La Pampa llevó a cabo una serie de actividades a lo largo del mes de julio, culminando los festejos con la Fiesta del Trabajador Gastronómico.

Carrera de Mozos y Camareras en la Plaza

Esta tradicional competencia que ya forma parte del patrimonio social y cultural de nuestra ciudad se realizará el próximo domingo 30 de julio

a las 17 hs en la Plaza San Martín. La Carrera de mozos y camareras atrae a vecinos, quienes motivados por el despliegue escenográfico, observan admirados a un gran número de trabajadores gastronómicos demostrando su habilidad de portar -a paso rápido- una bandeja con una botella de gaseosa y cinco vasos con agua. Los representantes de diversos establecimientos gastronómicos deberán realizar verdaderos malabares para llegar a la meta sin volcar la botella y el líquido de las copas, requisito esencial para no ser descalificado.

Graciela Ortiz, en este sentido, celebra el poder "recibir cada año más trabajadores

de distintos locales gastronómicos de toda la ciudad". Destacó también la importancia del sector y su decisión de crecer "contra viento y marea a pesar de crisis económicas, coyunturas desfavorables y circunstancias adversas".

Cena Show

El festejo será el miércoles 2 de agosto por la noche a las 21 hs, en el amplio salón del Club Español en Santa Rosa. La animación estará a cargo de Estela Pedraza y el show lo brindará Fernandito Pereira. También se realizarán importantes sorteos y la entrega de premios de la Carrera de mozos y camareras. El valor de las entradas para los afiliados es de \$400

ROTISERIA
El Faro

Unanue 248 Santa Rosa
Tel: (02954) 429-239
ENVIOS A DOMICILIO 420-814

Desde hace más de 39 años...
el buen comer tiene un nombre:

Hue - Quen
PARRILLA

Calle 10 N° 1537
General Pico
Tel: (02302) 15617654
parrilla Hue Quen de Angel Ricardez

Presente recordando el 2 de agosto el día del Trabajador Gastronómico

Don Cándido

13 Años junto a usted

Ameghino 467
Alte. Brown 567
Santa Rosa

(02954) 415119

Centro de distribución: Brigadier Gral. Juan Manuel de Rosas 2739.

Expresamos nuestro saludo a todos los trabajadores del sector y en especial a nuestro personal.

Pizzeria ALLEGRE

Te va a Gustar:)

ENVIOS A DOMICILIO
45 66 13
45 82 02
EDISON 1045/SANTA ROSA

y para el público en general que desee asistir es de \$480. Como cada año, "este momento resulta especial para todos los compañeros gastronómicos ya que celebran su día en un espacio de confraternidad, de encuentro y unión con sus pares. Ese día les toca a ellos poder disfrutar de una cena, un show y es por ello que nosotros desde el sindicato trabajamos de manera incansable para agasajarlos como corresponde", afirmó la secretaria general Graciela Ortiz.

Copa UTHGRA Avanza

Este campeonato de fútbol es organizado por la Unión de Trabajadores Hoteleros Gastronómicos de la República Argentina en todo el país y cuenta con la participación de 54 equipos de distintas seccionales de todo el país. Con buena dosis de confianza pero sobre todo basados en la unión y el compañerismo como premisa fundamental del equipo, los pampeanos lograron conformar una selección que demostró que con trabajo y esfuerzo, se puede avanzar. Graciela Ortiz, Secretaria general de la seccional La Pampa celebró la unión y el compañerismo que se vive en cada jornada deportiva: "Lo importante de este campeonato es rescatar la unidad de los trabajadores". "Todos somos gastronómicos, por lo que no vivimos este encuentro como una competencia sino como un espacio de confraternidad entre compañeros", sintetizó. El equipo de la Seccional La Pampa estuvo conformado por: Daniel Guerra, de la cantina Rumi, Sebastián Falconi de Stone Bowling, Carlos Coronel, de UTHGRA, Ricardo Córdoba, Leonardo Bidepalan, Santiago Juan

Muñoz, Nahuel Cortés, de Casino Club; Marcos Canales del Sanatorio Santa Rosa; Leonardo Lemes, A.C.A. Restaurante; Barrasqui Emanuel, de Vet Vet Inn; Guido Alvarez y Martín Cerezal, del hotel Calfucurá; Enzo García y José María Larrazabal, de Albahaka y el capitán del equipo, Guillermo Macedo, del hotel El Faro.

Formación profesional

La UTHGRA (Unión de Trabajadores del Turismo, Hoteleros y Gastronómicos de la República Argentina) suscribió un convenio de Capacitación con la Subsecretaría de Trabajo de la provincia de La Pampa.

Este acuerdo de cooperación y asistencia técnica tiene como fin jerarquizar el trabajo y fomentar el empleo del sector, entendiendo a la formación profesional como uno de los pilares fundamentales dentro del Sindicato Gastronómico para garantizar condiciones laborales dignas y de inserción plena para todos sus trabajadores.

Desde la UTHGRA, Graciela Ortiz, Secretaria General señaló que "nosotros entendemos que la capacitación laboral es el comienzo de una cadena de crecimiento: crece el trabajador, crece el empleador y así la comunidad toda".

En este sentido, y atendiendo la realidad económico social que vivimos los argentinos agregó: "Estos cursos no sólo beneficiarán a los trabajadores que se desarrollan dentro de la actividad, sino también permitirá capacitar a quienes hoy no están insertos en el mercado laboral, y a quienes están trabajando, darle un valor agregado a su formación".

(ver nota completa en: www.region.com.ar)

LA CIENCIA ESTÁ DE DUELO Dr. Pablo Augusto Calmels, un amigo que se fue

VIENE DE TAPA

Todas las crónicas de esta semana recordaron que Pablo Augusto Calmels nació en Pigüé (provincia de Buenos Aires), el 12 de marzo de 1924.

Estudió en la Universidad Nacional de La Plata, donde fue personal No Docente universitario en la Facultad de Ciencias Naturales y Museo de La Plata y más tarde docente.

Participó en diversas actividades con personalidades muy destacadas tales como los doctores Raúl Ringuelet, José Balseiro, Rosendo Pascual, Franco Pastore y Joaquín Frenguelli, entre otros.

En 1956 obtuvo el título de Doctor en Ciencias Naturales de la Universidad Nacional de La Plata.

Luego de una activa participación institucional y académica en la Universidad Nacional del Sur, en 1965 viajó a Francia, donde trabajó con los doctores André Cailleux y Jean Tricart. Más tarde fue declarado miembro activo de la Sociedad Geológica de Francia (París).

En La Pampa

En 1975 llegó a la Universidad Nacional de La Pampa; fue designado Profesor Titular Interino con dedicación exclusiva. En su nueva casa, la Facultad de Ciencias Exactas y Naturales, estuvo a car-

go de numerosas materias, fue el artífice más importante en la creación de la carrera de Licenciatura en Recursos Naturales Renovables (hoy Ingeniería en Recursos Naturales y Medio Ambiente), fue director de departamento de Ciencias Naturales, escribió varios libros, creó y dirigió por más de 25 años "La hoja geobiológica pampeana", fue decano, profesor y formador de discípulos. Era ya Profesor Emérito de la UNLPam cuando en 2007, en coincidencia con la celebración por el Día del Geólogo, fue distinguido Profesor Honorario por la misma Casa de Estudios.

Casi 150 distinciones

Caballero de la Orden de las Palmas Académicas (Francia); Miembro Honorario de la Asociación Geológica Argentina; "Pampeano

Destacado" por la Cámara de Diputados de La Pampa; distinguido con el Premio "Perito Augusto Tapia", máxima distinción del Consejo Profesional de Ciencias Naturales de La Pampa; "Mayor Notable Argentino" por parte del Congreso de la Nación; Doctor Honoris Causa por el Consejo Superior de la Universidad Nacional de Córdoba; miembro honorario de la Asociación Argentina de Cuaternario y Geomorfología. Recibió en su carrera casi 150 distinciones.

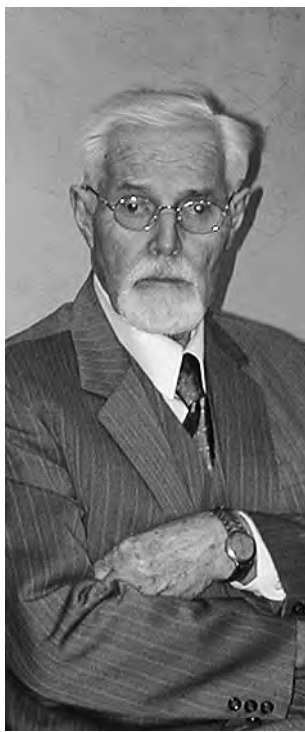

NOVA PIZZA
bueno es lo que se comparte
Yrigoyen 197 - Santa Rosa
Envíos a domicilio - Tel: (02954) 41-8585 / 41-8686

Pampagua
www.pampagua.com

Los Caldenes
Parrilla
Pastas
Asador criollo
Especialidad en carnes mechadas al horno.
Pastas caseras (elaboración propia)
SALON CLIMATIZADO
Av. Santiago Marzo Este 385 / Tel: (02954) 429-449
Santa Rosa / www.parrillaloscaldenes.com.ar

PRESENTES RECORDANDO EL DÍA DEL GASTRONÓMICO
Saldaño EQUIPAMIENTOS
Av. Luro 1161
02954 - 422260
Saldaño Equipamientos
saldanoequipamientos@yahoo.com.ar

Presente con nuestro saludo a todos los Trabajadores Gastronómicos.
La decisión por la calidad...
GLORO L15
BARTEL
PRODUCTOS DE LIMPIEZA
- Productos químicos para la limpieza
- Insumos para piletas.
M. Duarte 753 - S. Rosa
Tel: (02954) 42 7477

Las empresas e instituciones presentes en estas páginas, saludan en su día a todos los Trabajadores del Turismo, Hoteleros y Gastronómicos.

LA TORRE Especias
• Dietética • Productos Naturales
• Legumbres • Repostería
• Frutas secas • Herboristería
TODO PARA EL CHACINADOR
VENTAS POR MAYOR Y MENOR
COTILLON Y DESCARTABLES
ALQUILER
DISFRACES
L. de la Torre 355 • Tel: (02954) 43-1774

2 DE AGOSTO
Feliz día del Gastronómico
SINCE 1997
LA BODEGA
20 AÑOS
WINES & DRINKS
EN TUS MEJORES MOMENTOS
PELLEGRINI 278 - SANTA ROSA (L.P.) | (02954) 456540 | LA.BODEGA.10

DISTRIBUIDORA SAN MIGUEL
VINOS
UVITA
Semiyitas
Semillas de girasol tostados y salados
MOCORETA
Fideos de Semolin
308
8 hs a 12 hs y de 13 hs a 16 hs
Av. Circun. Santiago
Marzo Sur 1254 - S. Rosa
Tel: (02954) 43-7400
0800-666-2085 • minettigariglio_ehijos_srl@hotmail.com

Gabi And supermercado
33º Aniversario
Un chico con precios de grande
Adherido a: PampaPagos
- ENVÍOS A DOMICILIO SIN CARGO
- ESTACIONAMIENTO PROPIO
T. Mason 1163 - Tel: 43-0893 - S. Rosa
Av. Luro 65 - Tel: 43-2999 - S. Rosa



Teatro, Espectáculos, Museos

TEATRO

• **A.T.T.P.**: Boli-
via y Luro.
-Sáb. 29 a
las 21 hs:

-Vie. 28 a las 22 hs: show Tho-
mas Vazquez.

• **Patio Lagos**: H. Lagos 134



-Vie. 28 a las 21:30 hs: **Cena Show** con Java Queens.

-Sáb. 29 a las 21:30 hs: **Sonidos de la tierra** con José Fariás.

• **Pata Negra**: Av. Spinetto 1.320

-Vie. 28 a las 23:30 hs: **show en vivo** con Anita Fernández.

-Sáb. 29 a las 23:30 hs: **folklore** con el Grupo Kaani

• **Casino Club Santa Rosa**: Ruta 5 y Circunv. Tel: 45-4794.
\$ 5 hasta 19 hs después:

-Vie. 28 a las 23:30 hs: **folklore** con "Los Mackay". \$ 10.



-Sáb. 29 a las 23:30 hs: **danzas y folklore** con "La Yesca Malambo". \$ 10.

• **El Fortín**: 9 de Julio 652

-Sáb. 29 a las 22 hs: **Banda Manatíal y Oscar Lacoste**.

MUSEOS, CHARLAS, EXPO'S

• **CCP-MEdASur**: Belgrano y Buodo

-Hasta el 7/08 muestra de pin-
turas, grabados y objetos de la
artista Griselda Ferreyra. **Gratis**

• **Museo Provincial de Artes**:
9 de Julio y Villegas. **Lunes a**
**Viernes de 8 a 19 hs. Fines de se-
mana 18:30 a 20:30hs. Gratuito.**

-Hasta dom. 30 expo "Senderos
del Perro Azul", de Salazar Luna

• **Museo Prov. de Historia**
Natural: Quintana 116. Tel: 42-



- Estudios
Biodinámicos
digitales

• **Ortesis**
Plantares
• **Podología**
• **Reflexología**

Director Técnico Profesional Pablo G. NUTRICH
AV. EDISON 994 (esq. Civit)
Tel: 02954 - 454654 / S. Rosa
www.ortopediano.com

LIBRERIA ESCOLAR
100
TODO PARA
EL ARTISTA Y
EL ARTESANO.
GASA
ACUARELA
ARTISTICA
Tel: (02954) 430-426
AV. SAN MARTIN 340

Antes de viajar controle
el radiador de su vehículo.
Reparación de
radiadores
de todas las
máquinas
agrícolas
RADIADORES
SANTA
ROSA
Trabajos
garantizados
por 1 año.
Av. Circunvalación este 1266
Tel: (02954) 427-105 / S. Rosa

Suite
www.expresoalberino.com

REGION

Del 28 de julio al 3 de agosto de 2017 - N° 1.280 - www.region.com.ar

2693. **Horarios atención:** Lun. a
vie. de 8 a 12 y de 14 a 19 hs.
Sab. y dom. de 18 a 21hs. Tel:
(02954) 422693. **Gratis.**

• **Museo Olga Orozco - Toay**:
-Cerrado por refacciones.

CINE.AR: Quintana 172

\$25 (Dto. estudiantes y jubilados 50%)
-Dom. 30 a las 19 hs: **El candi-
dato**. Género: Drama. **SAM13.**

-Lun. 31 a las 20 hs: **El France-
sito**. Género: Documental. ATP.
-Mar. 1º a las 20 hs: **Fin de se-
mana**. Género: Drama. **SAM18.**

OTRAS OPCIONES

• **Jardín Botánico**: Chimango
casi Av. Perón. Sáb. dom. y fer.
de 14 a 18 hs. **Gratis.**

• **Reserva Parque Luro**:
A 30 km. De mar. a dom. de 9 a
18 hs. Museo El Castillo guiadas
\$ 20, senderos, parrillas, mesas
y arboleda. Residentes \$ 10, no
residentes \$ 30.

-Dom. 30 a las 10:30 hs: **Trial**
Run de la Reserva 21K 10k y 5k.
Inscripción \$ 250 y \$ 280.

• **Parque Recreativo Don Tomás**
-Centro de Interpretación abier-
to lun.a vie. de 8 a 12 hs y sáb.,
dom. y fer. de 17 a 20 hs. **Gratis.**

• **La Malvina Casa Museo - Re-
serva Natural Urbana**. Lun. a
vie. de 8 a 20 hs, Sab., Dom. y
Feriados de 10 a 20 hs.

• **Chacra Tridente**: **Churrinche**
al 6.000. Centro ecuestre, cabal-
gatas, paseos en sulky. Eventos.
Información (02954) 15644200

INTERIOR PROVINCIAL

• **En 25 de Mayo:**



-Vie. 28 **Concierto Banda Militar**
de Toay. **Música Campera** con
2 grupos musicales -Sab. 29 a
las 11 hs. **Desfile Cívico**. **Patio**
gastronómico, emprendedores
y artesanos. **Concierto banda**
militar. **Espectáculos Musical**.
-Dom. 30 a las 9 hs: **Gran jine-
teada y pialada**. **Club hípico El**
Malón.

• **En Carro Quemado:**
-Museo Atelier del pintor Antonio
Ortiz Echagüe. **Visitas guiadas**.
Estancia La Holanda: (02954)
15534167. Ruta Prov.13-Km. 68.

Reflexología
Digitopuntura
Jorge Antonio Gómez
TURNOS: Tel. 411383 de 17 a 20 hs.
Atención: lu. a vie. 9 a 12 y 16 a 20 hs.
Independencia 573 - S. Rosa

FARMACIAS DE TURNO EN SANTA ROSA
Los turnos son desde las 8:30 del día indicado hasta las 8:30hs. del día siguiente

VIERNES 28/07	MARTES 01/08	MIERCOLES 02/08	JUEVES 03/08
ARGENTINA - Brown esq. Mendoza417676	COSTABEL - Uruguay Nº 350425273	CENTER FARMA - San Martín 385.....413300	AUSTRAL - Ameghino y Valerga.....415100
DEL SOL - San Martín y Urquiza418006	DEMARIA - Av. Belgrano (N) Nº 672427297	ESPAÑA S.C.S. - Gil y España.....425169	CAZAUX - Garibaldi 498.....415600
PAS-CO - Yrigoyen 123422910	FENIX - Juan Carlos Tierno 662411911	LIBERTAD - Uanue 514431903	MAYRA - Raúl B. Díaz 364.....429667
PONCE - Av. Edison 1248387778	PALASCIANO - Yrigoyen y Moreno.....416400	LUTILSKY - Luro e Yrigoyen.....410381	PASTEUR - Escalante y Pico410110
SADOWSKI II - Av. Uruguay 681.....418155	PASCO - Alvear Alvear 146.....413268	SAN DAMIAN - Spinetto 574.....421216	SAN DAMIAN - Spinetto 574.....421216
	PIO XII - Ameghino y Pio XII427400	SANTA CECILIA - Spinetto 897.....414444	WALL MAPU - R. S. Peña 915.....425211
BELGRANO - Belgrano (Sur) 442.....425239			
FARMACITY - Avellaneda 236			
FERRATTO - Raúl B. Díaz 1795.....421340			
SAN ANDRES - Juan XXIII 395.....457776			
SANTA LUCIA - Luro 565.....416661			
BUTALO - Uanue 366/372.....410555			
INTEGRAL - Juan Schmidt 1058410809			
PAMPA S.R.L. - España 490.....430862			
POLYFARMA - 1º de Mayo y R.B. Diaz..417400			
QUINTANA - Gral. Pico Nº 258.....413757			

Dtor. Técnico: Farmacéutica
Elena Alicia Porras M. P. 85
FARMACIA AMEGHINO
Perfumería - Herboristería
Bijoutería - Regalería
Accesorios para Bebé
Control de presión arterial
Envíos a domicilio Tel: 41-44-41 / Ameghino 587 (esq. Edison) / S. Rosa

Cines en Santa Rosa



TRANSFORMERS: EL ÚLTIMO CABALLERO **Milenium**
Acción y ciencia ficción. La
guerra se ha desatado entre
los humanos y las máquinas.
Optimus Prime está viajando



VIE 28	SÁB 29
21:15hs C 3D	21:15hs C 3D
DOM 30	LUN 31
21:15hs C 3D	21:15hs C HD 2x1
MAR 1	MIÉ 2
21:15hs C HD	21:15hs C 3D

en la galaxia en bús-
queda de los respon-
sables de la creación
de los Transformers,
mientras que en la
tierra, Cade se en-
frentará a la amenaza
alienígena... La victo-
ria no es posible sin sacrificio. Con escenarios como la época del Rey Arturo y la Segunda Guerra Mundial, esta quinta entrega dirigida por Michael Bay y protagonizada por Mark Wahlberg promete ser la mejor hasta ahora. **Duración 149'. SAM13.**

MI VILLANO FAVORITO 3 **Milenium**

VIE 28	SÁB 29	DOM 30	LUN 31	MAR 1	MIÉ 2
19:15hs C 3D	17:00s C 3D	17:00hs C 3D	19:15hs C HD 2x1	19:15hs C HD	19:15hs C 3D



Gru regresa con nue-
vas aventuras junto a
Lucy, Margo, Edith,
Agnes y los minions.
Esta vez conoceremo-
s a un nuevo villano
Balthazar Bratt,
un actor obsesionado
con el personaje que lo
llevó a la fama en los
años 80, quien se con-
vertirá en el peor enemigo de Gru. Pero también conoceremos a Dru, su hermano gemelo del que fue separado al nacer. **Duración 90'. ATP.**

MAMÁ SE FUE DE VIAJE **Amadeus**

VIE 28	SÁB 29	DOM 30	LUN 31	MAR 1	MIÉ 2
20:30hs C HD	20:30hs C HD	20:30hs C HD	20:30hs C HD 2x1	20:30hs C HD	20:30hs C HD
22:30hs C HD	22:30hs C HD	22:30hs C HD	22:30hs C HD 2x1	22:30hs C HD	22:30hs C HD



Víctor y Vera llevan
20 años de casados
y tienen cuatro hijos.
Absorbido por su
actividad laboral,
Víctor vive ajeno a la cotidia-
neidad de su mujer y
de los chicos. Vera, agobiada por la vida doméstica, decide tomarse
vacaciones de su familia. Y allí comienzan los problemas... Con Carla
Peterson y Diego Peretti. **Duración 90'. ATP.**

CARS 3 **Amadeus**

VIE 28	SÁB 29	DOM 30	LUN 31	MAR 1	MIÉ 2
18:30hs C 3D	18:30hs C 3D	18:30hs C 3D	18:30hs C HD 2x1	18:30hs C HD	18:30hs C 3D



En esta nueva película de animación y aventuras, sorprendido por una nueva generación de corredores ultrarrápidos, el legendario Rayo McQueen queda relegado repentinamente del deporte que tanto ama. Para retomar su carrera, va a necesitar la ayuda de una joven mecánica, Cruz Ramírez, que tiene su propio plan para ganar. Para probar que el N°95 no está ni mucho menos acabado, tendrá que poner a prueba su valentía. **Duración 109'. ATP.**

CONCEJO DELIBERANTE
CIUDAD DE GENERAL PICO
junto a la gente
Calle 13 1186 - Tel: (02302) 43-5816 - General Pico - La Pampa

Expreso Alberino s.a.
• Micros doble piso • Detalles de confort exclusivos
• Verdadero coche cama asiento 180º de 0,90 x 1,90 m
• Seguridad y tecnología • Toilete y bar en cada piso
EN SANTA ROSA: Terminal de Omnibus, Boletería N° 3 - Tel: (02954) 45-3780
EN GRAL PICO: Terminal de Omnibus, Boletería N° 10 - Tel: (02302) 43-6822/7058
EN BS AIRES: Terminal de Omnibus Retiro, Ventanilla N° 17 - Tel: (011) 4576-7940

MEJORANDO EL MEDIO AMBIENTE **ECOLÓGICOS**
Nuevos motores diesel EURO 5
NOVEDAD
El servicio 22:50 hs.
hace parada en Alto Palermo
(sólo con equipaje de mano)
ENCHUFATE CON ALBERINO
WiFi
USB
Tecnología digital Wi-Fi
Conexión USB en cada asiento

www.expresoalberino.com