

**Pizza ALLEGRE**  
 (Te amo a Guatuzá)  
 EDISON 1045  
 SANTA ROSA  
 ENVIOS A DOMICILIO  
**458202**



# REGION<sup>®</sup>

La Pampa

Un puente de comunicación

26° AÑO DE CIRCULACION

UNICO TELEFONO  
 (02954) 3 8 7 8 0 0

Del 24 al 30 de junio de 2016 - N° 1.230 - INPI 1983083 - Redacción: Urquiza 640 - S. Rosa  
 La Pampa, Patagonia Argentina - info@region.com.ar - www.region.com.ar - Director Propietario: Gerardo Yanes

**Pizza ALLEGRE**  
 (Te amo a Guatuzá)  
 EDISON 1045  
 SANTA ROSA  
 ENVIOS A DOMICILIO  
**456613**

## Buena actividad turística en el pasado finde largo en La Pampa

Transcurrido el pasado fin de semana súper largo y realizando un balance del movimiento turístico en La Pampa, la Subsecretaría de Turismo provincial informó que la ocupación hotelera en Santa Rosa y el resto de Provincia osciló en un 40% en promedio.



La localidad de Guatraché alcanzó un 80% de ocupación hotelera, debido al atractivo del complejo de aguas termales y especialmente por las visitas guiadas a la Colonia Menonita.

Larroudé, por las termas y Guatraché, con gran cantidad de turistas atraídos por la singularidad de la Colonia Menonita, alcanzando la ocupación hotelera en la localidad en un 80% promedio. Los visitantes procedieron principalmente de Bahía Blanca, sur de provincia de Buenos Aires, Córdoba y La Pampa.

### Cetrería en Barón

En la localidad de Colonia Barón, debido al "4º Encuentro Internacional de Cetrería", hubo más de 70 deportistas de ésta actividad cinegética -declarada por la UNESCO Patrimonio Cultural Inmaterial de la Humanidad-, provenientes de distintos puntos del país y otros procedentes de Chile, Brasil y Paraguay, ocupando la totalidad de las plazas hoteleras...

Versión digital y archivo  
[www.region.com.ar](http://www.region.com.ar)



### Celebración del Año Nuevo Ranquel



La ceremonia comenzó el jueves 23 en el Parque Leuvucó y continuará este viernes 24 de junio. El Gobierno de La Pampa adhirió a dicha celebración de la recordación del WeTripanütü (año nuevo) que obedece al inicio de un nuevo ciclo en la naturaleza donde todo fenómeno está determinado por la luna...

### Costos actualizados de la Construcción

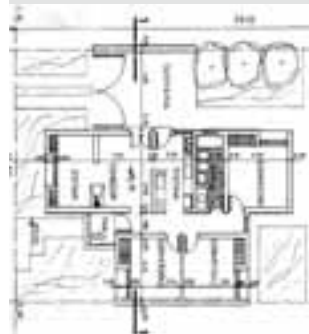

Cada último viernes del mes publicamos sobre el modelo de una vivienda unifamiliar en Planta Baja, de una superficie de 120 m2, construida en mampostería de ladrillo común y losa cerámica, los costos actualizados del M2.

**La Gauchita**  
**Espicias**  
 El mundo de lo natural  
 • Cereales • Copetín • Repostería  
 • Frutas secas  
 • Condimentos  
 • Flambres • Quesos  
 • Productos para celíacos y diabéticos  
 Venta por mayor y menor  
 Tel: (02954) 41-41-99 / Yrigoyen 354

Edición Nacional  
 «Diario del Viajero»  
 DEL ZAGUÁN...  
 AL LOBBY

Por Elizabeth Tuma y Carlos Besanson  
 Recuerdo cuando a los treinta años de edad hice mi primer viaje a París como abogado. Luego de una extenuante jornada de trabajo...  
 Nota completa en tapa del Suplemento.

Toyota Main Sponsor  
 en el Desafío Ruta 40



Manteniendo su estrategia de apoyo al deporte motor, Toyota fue por segundo año consecutivo, Main Sponsor del "Desafío Ruta 40 2016", la competencia de Rally Cross Country más importante de Latinoamérica. Desde el 2010 esta carrera se ha convertido en una de las preferidas de los pilotos de distintas partes del mundo, y además refleja valores típicos de la marca japonesa como pasión, respeto y trabajo en equipo...

### Excelencia en atención al cliente

La Lic. Laura Rojo Bily del Ministerio de Turismo de la Nación, es la instructora del Seminario Taller "Excelencia en atención al cliente -1er Ciclo"-gratuito-, que se viene dictando desde el jueves 23 y culminará este viernes 24...

## 54 Años del Ente del Río Colorado



Donde hace poco la trama del desierto no hacía previsible la prosperidad de ningún esfuerzo, el aprovechamiento del río Colorado y las más modernas tecnologías aplicadas, hizo del Area Bajo Riego un sitio de inversión

El 28 de junio, el Ente Provincial del Río Colorado (E.P.R.C.) -actualmente presidido por Enrique Schmidt- cumple 54 años desde su creación en 1962.

Durante este medio siglo el

Organismo ha desarrollado un exhaustivo trabajo para transformar tierras improductivas en uno de los sectores de mayor interés en la provincia para los inversionistas que generan desarrollo...

## Vialidad Provincial a 63 años de su creación



En junio de 1953, la provincia de La Pampa disponía tan solo de 40 km de pavimento. El desarrollo vial en la actualidad da cuenta de un total de más de 4.000 km pavimentados, fruto del trabajo conjunto de la DPV con la DNV.

El surgimiento de la Dirección Provincial de Vialidad se vinculó a los contextos nacionales y provinciales, ya que ambos influyeron notablemente en el desarrollo de la repartición.

En 1951 el Presidente de la Nación, Juan Domingo

Perón, envió al Congreso Nacional el proyecto de provincialización de La Pampa. El impulso final fue dado por su esposa María Eva Duarte con una carta al Senado, donde refiere a la necesidad de cumplir con la Ley N° 1.532...

Tienda de accesorios e insumos para  
**MÚSICOS**  
 44G  
 440 GARAGE  
 Av. San Martín (E) 521 - Tel: 704645  
 Santa Rosa / Facebook: 440garage  
 info440garage@gmail.com

**Tersuave**  
 ✓ IMPERMEABILIZA Y PROTEGE TECHOS Y MUROS  
 ✓ MÁXIMA ELASTICIDAD Y RESISTENCIA  
 MEMBRANA LIQUIDA 100% IMPERMEABLE  
**Deballi** pinturerías  
 Av. Luro 1.131 Tel: (02954) 45-3922  
 Av. Luro y Alvear Tel: (02954) 42-1922  
 Av. Ameghino esq. Av. Edison / Tel: (02954) 43-8949  
**Tersuave**

REGION Un puente de comunicación es marca registrada INPI N° 1.983.083. Redacción y Publicación: Urquiza 640. Tel: (02954) 432164 / 387800 rotativas: Santa Rosa - La Pampa - República Argentina. Publicación: Urquiza 640. Tel: (02954) 432164 / 387800. Dirección: María Mercedes y Gerardo Yanes. Todos los derechos reservados. La Dirección no se hace responsable por las opiniones expresadas en los artículos, notas, crónicas, reportajes, fotografías, dibujos, caricaturas, dibujos, etc. que se publican en esta revista. El contenido de los artículos, notas, crónicas, reportajes, fotografías, dibujos, caricaturas, dibujos, etc. que se publican en esta revista es de exclusiva responsabilidad de sus autores. PRINTED IN ARGENTINA.

LA OCUPACIÓN HOTELERA EN BARÓN FUE DEL 100% Y EN GUATRACHÉ 80%

## Buena actividad turística en el pasado finde largo en La Pampa

VIENE DE TAPA

### Parque Luro

La Reserva Provincial Parque Luro recibió alrededor de 1.400 visitantes durante estos 4 días del fin de semana que incluyó por primera vez el viernes 17 y el lunes 20, donde se repitieron las caminatas guiadas enmarcadas en la celebración del Mes Mundial del Medio Ambiente.



Participaron del evento más de 70 cetreros de Argentina y países vecinos como Chile, Paraguay y Brasil con distintas especies de aves, como águilas moras, halcones, aguiluchos, halcones peregrinos, entre otras.

### Estancias

Aquellas estancias turísticas que organizaron actividades recibieron visitantes de La Pampa, provincia de Buenos Aires y de países orientales. Una de ellas que tuvo importante actividad, dada la fecha, fue la estancia turística "La Holanda" de Carro Quemado, que atesora el Museo Atelier "Antonio Ortiz Echagüe" y que prepararon un programa especial

### Actividad en las rutas

Por último, según datos suministrados por el Departamento de Operaciones de la Policía de La Pampa el tránsito por la Provincia fue de casi 4.000 vehículos, 10.400 personas y más de 50 micros de larga distancia.

### Lo más destacado: El 4° Encuentro Internacional de Cetrería en Colonia Barón

El Gobierno de La Pampa, a través de la Subsecretaría de Turismo y de la Dirección de Recursos Naturales, participó en la inauguración del 4° Encuentro Internacional de Cetrería que se realizó el pasado fin de semana en la localidad de Colonia Barón. Este encuentro es la segunda vez que Arturo Solaro lo organiza, con el apoyo y el auspicio de la Municipalidad de Colonia Barón y del Gobierno Provincial.

### Cazar con aves rapaces

La cetrería es la actividad de cazar con aves rapaces, especialmente con halcones, azores y otras aves de presa para la captura de especies de volatería o de tierra. Biológicamente se trata de una simbiosis entre hombre y animal, una relación en la que ambas especies se benefician. La cetrería fue una práctica muy extendida en la Edad Media, ligada a la nobleza y a los potentados. El 16 de noviembre de 2010, la UNESCO la declaró Patrimonio Cultural Inmaterial de la Humanidad.

### Acto inaugural

En el acto de inauguración estuvieron presentes la subsecretaria de Turismo, Carmen Bertone; la directora de Recursos Naturales, Fernanda González -la DRN estuvo trabajando en la fiscalización y control de las aves participantes de este encuentro-; el diputado nacional Daniel Kroneberger y la intendenta municipal, Sonia Luengo.

En esta oportunidad, participaron del evento más de 70 cetreros de Argentina y países vecinos como Chile, Paraguay y Brasil con distintas especies de aves, como águilas moras, halcones, aguiluchos, halcones peregrinos, entre otras.

### Asociación internacional

En éste "4° Encuentro Inter-

nacional de Cetrería", que tiene como segunda vez el escenario de La Pampa, estuvo presente el representante de la Asociación Internacional de Cetrería para América Latina, Henrique Rezende, proveniente de Misiones.

La actividad de Cetrería -con menor impacto ecológico ya que si un halcón caza una perdiz no afecta en nada, es parte del ciclo de la naturaleza- es una de las tantas variantes que existen respecto al deporte de la caza, que genera una importante actividad económica en La

## SEMINARIO TALLER DICTADO POR LAURA ROJO Excelencia en atención al cliente

La Lic. Laura Rojo Bily del Ministerio de Turismo de la Nación, es la instructora del Seminario Taller "Excelencia en atención al cliente -1er Ciclo"- gratuito-, que se viene dictando desde el jueves 23 y culminará este viernes 24 en la Sala de Capacitación del Centro Cultural (MEASur), de 09:00 a 18:00hs, destinado a empresarios, emprendedores, trabajadores y profesionales del turismo y la hotelería y a funcionarios del sector de ámbitos locales, regionales y nacionales, directa e indirectamente responsables de atención al cliente. A fin de facilitar la inscripción al curso y la posterior realización de los certificados de

Pampa, así como también lo hace -de una manera más amigable-, el avistaje de animales y aves. Es un producto turístico más, que se suma al Avistaje de Cierros -marzo y abril- y de Aves -todo el año- en la Reserva Provincial Parque Luro, el Jardín Botánico de Toay y la Laguna Arocena de General Pico. En la Provincia hay 125 especies de aves para mostrar en distintos ambientes naturales.



asistencia; los participantes deben inscribirse on line a través del formulario:

[https://docs.google.com/.../1woC0I\\_brOvYdT5scpKM-sZH6.../viewform](https://docs.google.com/forms/d/1woC0I_brOvYdT5scpKM-sZH6.../viewform)

(Info completa en [www.region.com.ar](http://www.region.com.ar))

Antes de viajar controle el radiador de su vehículo.

Reparación de radiadores de todas las máquinas agrícolas

**RADIADORES SANTA ROSA**

Trabajos garantizados por 1 año.

Av. Circunvalación este 1268  
Tel: (02954) 427-105 / S. Rosa

**SEMILLERIA Los Amigos**

Venta de alimento balanceado para perros y gatos

- Pájaros • Jaulas • Peces
- Accesorios para mascotas

AHOR TAMBIEN:

2954 47-4344  
Tel: 702600 429797

Av. Edison 1062 / Santa Rosa  
semilleriaamigos@hotmail.com.ar

**Martín & Martínez**

Estudio Contable e Impositivo

**M&M**

C.P.N. Ariel D. Martínez  
C.P.N. Daniel O. Martín

Trámites Jubilatorios

Urquiza 656 - S. Rosa  
Tel: (02954) 41-9075  
martinmartinez@cpenet.com.ar

**LIBRERIA ESCOLAR**

TODO PARA EL ARTISTA Y EL ARTESANO.

**CASA ACUARELA ARTISTICA**

Tel: (02954) 430-426

**AV. SAN MARTIN 340**

**Guiaplano ACTUALIZADA**

Planes autorizados con coordenadas de S. Rosa, Toay y Zona de Quintas. Guía de búsqueda de calles con barrios y alturas.

**NUEVA 2016**

**Guiaplano REGION**

129a \$150

Búsqueda ampliada Casas de Barrio por Nros. - Búsqueda de Escuelas

**CON PLANOS COLOR DE SANTA ROSA y GRAL. PICO**

Consíglala en su proveedor habitual o en nuestras oficinas de Urquiza 640, S. Rosa. Atención al Consumidor: (02954) 43-2164

**Repi bu**

**NUEVOS HORARIOS**

**LUNES A VIERNES**

06:30 hs. sale de domicilio  
13:00 hs. sale de domicilio  
16:15 hs. sale de terminal  
20:00 hs. sale de terminal

**SABADOS**

08:00 hs. sale de domicilio  
13:00 hs. sale de domicilio  
17:00 hs. sale de terminal  
20:00 hs. sale de terminal

**DOMINGOS**

19:00 hs. sale de terminal  
22:00 hs. sale de terminal

**DE GENERAL PICO**

**LUNES A VIERNES**

06:00 hs. sale de terminal  
13:00 hs. sale de terminal  
16:15 hs. sale de terminal  
20:00 hs. sale de terminal

**SABADOS**

08:00 hs. sale de terminal  
13:00 hs. sale de terminal  
17:00 hs. sale de terminal  
20:00 hs. sale de terminal

**DOMINGOS**

19:00 hs. sale de terminal  
22:00 hs. sale de terminal

**VIAJES CONTRATADOS A TODO EL PAIS**

- Pasajeros y Encomiendas
- OFICINA Nº12 - Terminal S. Rosa
- Tel: (02954) 385100 - Cel: 15655322
- Encomiendas: 41-1500
- LOCAL Nº 1 - Terminal G. Pico
- Tel: (02302) 42-1909

**IGLESIAS**

REPARACION Y PINTURA AUTOMOTOR

CABINA DE PINTURA PRESURIZADA

Único taller en La Pampa Certificado por **TESVI ARGENTINA**

- SISTEMA DE COLORIMETRIA COMPUTARIZADO
- MAQUINA SACABOLLOS
- BANCO DE ENDEREZADO HIDRAULICO

Av. Luro 2.708 - Tel: (02954) 45-3027 y 15-51-0583  
(6300) Santa Rosa, La Pampa - talleriglesias@hotmail.com

**CONCEJO DELIBERANTE CIUDAD DE GENERAL PICO**

junto a la gente

Calle 13 1186 - Tel: (02302) 43-5816 - General Pico - La Pampa

Para vivir intensamente el deporte de la cacería y la pesca, en familia y con buenos amigos...

**ARMERIA EL TAJAMAR**

Todo lo que un buen cazador necesita: Armas • Municiones

- Indumentaria • Camping • Cuchillería • Asesoramiento
- Taller Integral • Fomosa de caza • Recepción de tramites de RENAF
- Para el buen pescador todos los artículos

Alvear 417 - Santa Rosa  
Cel: (02954) 15551284 / Tel: (02954) 41-3016  
facebook: armeriaeltajamar / E-mail: eltajamar@cpenet.com.ar

**BIB**

**Bibiana y Bairo**

ESTILISTAS

COSMETOLOGÍA

Tel: (02954) 386810  
Av. San Martín 654  
Santa Rosa

**Gabi And SUPERMERCADO**

Un chico con precios de grande

32° Aniversario

Adherido a: **Formas Pagos**

- ENVIOS A DOMICILIO SIN CARGO
- ESTACIONAMIENTO PROPIO

T. Mason 1163 - Tel: 43-0893 - Santa Rosa  
Av. Luro 65 - Tel: 43-2999 - Santa Rosa

**GUIA DE SERVICIOS**

9na Actualización **NUEVO**

- Todo Santa Rosa y Toay
- Hoteles y Restaurantes
- Diversión y Espectáculos
- Servicios al Turista y Viajero
- Turismo Rural • Caza Mayor
- Salones para eventos

Consíglala en empresas auspiciantes, emp. de turismo y en nuestra Redacción: Urquiza 640, S. Rosa o por tel: (02954) 43-2164

\$20

LA COMPETENCIA DE RALLY CROSS COUNTRY MÁS IMPORTANTE DE LATINOAMÉRICA  
**Toyota participó como Main Sponsor en el Desafío Ruta 40**

Manteniendo su estrategia de apoyo al deporte motor, Toyota fue por segundo año consecutivo, Main Sponsor del "Desafío Ruta 40 2016", la competencia de Rally Cross Country más importante de Latinoamérica. Desde el 2010 esta carrera se ha convertido en una de las preferidas de los pilotos de distintas partes del mundo, y además refleja valores típicos de la marca japonesa como pasión, respeto y trabajo en equipo.



Toyota posee en Zárate, provincia de Buenos Aires.

Y agregó: "Esta carrera exigente, nos permite comprobar los pilares sobre los que se construye y mantienen nuestros productos: Calidad, Confiabilidad y Durabilidad. Es una dura prueba para pilotos y equipos. Esto nos moviliza para ser parte de esta aventura extrema una vez más, compartiendo el entusiasmo de enfrentar

nuevos desafíos y superarlos con éxito".

**Juan Pablo Grano**  
 "Las competencias de Motorsport son un medio ideal para transmitir la pasión y emoción que puede generar la conducción, por eso Toyota estuvo presente en el Desafío Ruta 40", sostuvo Juan Pablo Grano, Gerente de Marketing de Toyota Ar-



La edición 2016 del Desafío Ruta 40 tuvo su ceremonia de largada el pasado sábado 18 de junio en San Rafael, prov. de Mendoza, pasando por San Juan y finalizando el jueves 23 en la provincia de La Rioja.

Como parte del acuerdo, Toyota proveyó los vehículos Hilux en los cuales se movilizó la Organización del Desafío Ruta 40, la pick up que lidera su segmento en el mercado argentino desde hace 10 años ininterrumpidos, y que es fabricada en la planta de producción que



DETALLE ETAPA 1 - PE: 309,54 Km. / Total: 470,94 Km.

**SIXT**  
rent a car

L. de la Torre 96  
1er Piso - Of. 1  
Tel: (02954) 414600  
Cel: (2954) 15667796  
starosa@sixt.com.ar  
Santa Rosa - La Pampa

**EL PROGRESO SEGUROS**

"Recuerde que el seguro de automotor es obligatorio"

- Automotores
- Vivienda (Combinado Familiar)
- Incendio, granizo, etc. • Transporte

Avellaneda 54 / Telefax: 43-3341  
elprogresosantarosa@cpenet.com.ar

Indumentaria  
**DAMA - HOMBRE - NIÑO**

**MONTAGNE**

UNICO LOCAL EXCLUSIVO:  
9 de Julio 216 • Tel: (0254) 386565  
montagnelapampa@live.com

Descartables

**La Capital**

TEL: 02954 -15595689  
www.facebook.com/descartableslacapital

**Parrilla Los Caldenes**

Parrilla  
Pastas

Asador criollo  
Especialidad en carnes mechadas al horno.  
Pastas caseras (elaboración propia)

SALON CLIMATIZADO • Pastas caseras (elaboración propia)

Av. Santiago Marzo Este 385 / Tel: (02954) 429-449  
Santa Rosa / www.parrillaloscaldenes.com.ar

**.NUEVO. TOYOTA**

**PLAN DE AHORRO**

**TOYOTA**

SANTA ROSA | (02954) 435-770 AV. SPINETTO 1409, LA PAMPA  
 GRAL. PICO | (02302) 422-059 CALLE 13 N°552, LA PAMPA  
 T. LAUQUEN | (02392) 432-050 AV. G. SALINAS 1342, BS. AS.

f t /TOYOTABHASSA WWW.BHASSA.COM.AR INFO@BHASSA.COM.AR

**BHASSA**  
CONCESIONARIO OFICIAL TOYOTA

PLAN DE AHORRO PREVIO, GRUPO CERRADO, PARA FINES DETERMINADOS APROBADO POR RESOLUCIÓN NRO. 1490 DE 2014 DE LA INSPECCIÓN GENERAL DE JUSTICIA. ADMINISTRACIÓN TOYOTA PLAN ARGENTINA S.A. DE AHORRO PARA FINES DETERMINADOS, CON DOMICILIO EN AV. EDUARDO MADERO 1020, PISO 5TO, C.A.B.A. PLANES DE 84 CUOTAS MENSUALES. ADJUDICACIÓN POR LICITACIÓN O SORTEO. LOS GASTOS DE ENTREGA, SERÁN A CARGO DEL SUSCRIPTOR SUJETO AL ACUERDO ENTRE LAS PARTES, EN RELACIÓN A LOS VALORES MÁXIMOS INFORMADOS A LA INSPECCIÓN GENERAL DE JUSTICIA, SEGÚN ART. 4 APARTADO 4.4, CAP. II DE LA RESOLUCIÓN GENERAL 26/2004, A DISPOSICIÓN DEL SUSCRIPTOR. LAS IMÁGENES ILUSTRADAS NO SON CONTRACTUALES.

**CONTENEDORES**



**Ciudad Limpia SRL.**  
CONSTITUYENTES SUR 1885

Cel: **15690000**  
(02954) **15673322**

**NEXE** Todo para su hogar, comercio, industria, oficina, etc.

Herrajes - Herrajerías - Accesorios  
INSCRIPTOS EN PROCREAR

ABIERTO TAMBIÉN SÁBADO A LA TARDE

Andrada 38  
Santa Rosa  
Tel: (02954) 45-4544

**NUEVO CEL: 15514982**

**Alberto Enrietti**  
ARQUITECTO

edison 857  
enrietti@speedy.com.ar  
cel. (02954) 15-596052  
Telefax: (02954) 450101

ABERTURAS DE ALUMINIO Y PVC **JOMARCA**

FABRICACIÓN ESTANDAR Y A MEDIDA

Salón de Exposición y Venta Anexamos Puertas Placas Baños Línea

Tel: (02954) 243616  
Av. Circunvalación SUR 1626  
jomarca\_aberturas@hotmail.com

ferrum Grifería

**LEAL Ingeniería**

SISTEMAS DE CLIMATIZACIÓN

- AIRE ACONDICIONADO Y CALEFACCIÓN CENTRAL
- CLIMATIZADORES DE PISCINAS
- CALDERAS - PISO RADIANTE
- RADIADORES - SPLIT

Proyectos, instalación y ventas

VENTA Y COLOCACION DE EQUIPOS SPLIT.

Conhelo 1945 - Santa Rosa  
Cel: (02954) 15335667 - 15333996  
lealingeneria@yahoo.com.ar

Trabajamos con Tarjetas de Crédito y Débito

**Expreso Alberino s.a.**

21 AÑOS DE EXCELENCIA EN LA PAMPA

- Micros doble piso • Detalles de confort exclusivos
- Verdadero coche cama asiento 180° de 0,90 x 1,90 m
- Seguridad y tecnología • Toilette y bar en cada piso

EN SANTA ROSA: Terminal de Omnibus, Boletería Nº 3 - Tel: (02954) 45-3780  
EN GRAL PICO: Terminal de Omnibus, Boletería Nº 10 - Tel: (02302) 43-6822/7058  
EN BS AIRES: Terminal de Omnibus Retiro, Ventanilla Nº 17 - Tel: (011) 4575-7940

www.expresoalberino.com

**Jomarca Fábrica de Aberturas Inauguró su propio salón de ventas y exposición**



Somos una empresa joven en el medio, pero gracias a la buena respuesta de nuestros clientes y proveedores hemos podido avanzar rápidamente en el rubro, inicialmente comenzamos con la fábrica de aberturas de aluminio y luego incorporamos el PVC. Comentaron desde la firma. Siempre estamos pensando en ir mejorando y ofrecerles más a nuestros cliente es por eso que después de un gran esfuerzo y muchas horas de trabajo se pudo trasladar la fábrica y en la dirección actual armar un



salón de ventas y exposición, en él se exhiben todos nuestros productos de tal modo que los clientes puedan ver las aberturas que realizamos apreciando la calidad y terminación de las mismas. Trabajamos en aluminio las líneas de Herrero y Módena en PVC la línea Alemana ALUPLAST en perfiles y GU en herrajes, las puertas placas son de la línea PLAC CORR todas las marcas son de prestigio en el medio, además incorporamos sanitarios de la línea FERRUM y FV. Nuestro salón de exposición y ventas está ubicado en Av. Santiago Marzo Sur 1626 nuestro tel. de contacto es 02954 243616. Desde la empresa queremos agradecer por este medio a todos los que de alguna u otra manera han hecho posible esta realidad que hoy nos toca transcurrir.

**CÓDIGOS EN SITUACIONES DE EMERGENCIA El lenguaje secreto que las aerolíneas no quieren que sepas**

El personal del aeropuerto, la tripulación de cabina y los pilotos tienen códigos secretos y la jerga que usan les permite hablar entre sí en torno a los pasajeros sin revelar ninguna información. El periódico 'The Independent' ha descifrado el lenguaje enigmático de los 'trabajadores de los cielos' para que los viajeros siempre puedan estar al tanto de la situación a bordo.

**Pilotos: 7.500:** Indica que el avión ha sido secuestrado, o hay una amenaza de secuestro. - 7.700: Código general de emergencia. - 7.600: Fallo de radio.

**Whizzer:** Unidad de potencia auxiliar, un motor en la parte trasera del avión que alimenta el aire acondicionado y la iluminación cuando los principales motores del avión no están trabajando.

**Piloto pesado:** Pilotos adicionales que a veces están presentes en los vuelos más largos, para que los pilotos puedan tomarse un descanso.

**Director:** Controladores de tráfico aéreo que controlan los aviones cuando aterrizan en un aeropuerto congestionado.

**El banquillo de los penalizados:** Un área donde un avión tiene que esperar para ceder el paso a otro en la pista si aún no puede despegar.

**Tracks:** Rutas altamente congestionadas entre Europa y América del Norte.

**Toda llamada:** Todos los asistentes de vuelo deben informar a través de su intercomunicador, se utiliza al comprobar las salidas de emergencia y toboganes del avión.

**Nivel de vuelo:** La distancia entre el avión y el agua. Fun-

ción como una unidad de medida, que será el número de pies, dividido por 100. Por ejemplo, el nivel de vuelo "tres-cero-cero" significa 30.000 pies sobre el agua (9.144 metros).

**Tiempo EFC:** Cuando un avión puede despegar después de permanecer algún tiempo en tierra por cualquier razón.

**Rampa:** También llamada 'el faldón', el área más cercana a la terminal donde está estacionado el avión.

**Tripulación de cabina Jugo azul:** Agua del inodoro en el avión.

**Jugo de la tripulación:** Cóctel consumido en el camino hacia el hotel para ayudar a dormir después de un vuelo nocturno.

**Reloj de la entrepiera:** Comprobación del cinturón de seguridad.

**Deadhead (cabeza muerta):** Volar en el avión como pasajero, no trabajar en el vuelo.

**Pax:** Pasajeros.

**Golpe de clic:** Cuando un miembro de la tripulación va al hotel y se queda allí hasta que es hora de volar de nuevo.

**El personal del aeropuerto Código Adam:** El personal alerta sobre un niño desaparecido. Nombrado en honor de Adam Walsh, un niño que fue secuestrado en una tienda.

**Código Bravo:** La mayoría de los códigos se utilizan para evitar causar alarma entre el público, pero este está destinado a causar deliberadamente el pánico, que hace más fácil eliminar la amenaza, sin interferencias.

**Fuente:** <http://gaceta.es/noticias/lenguaje-secreto-aerolineas-quieren-sepa-25012016-0739>

**POLERO E HIJOS**  
VENTA DE MATERIALES SANITARIOS

Abierto sábados por la tarde

San Juan 632/36  
Tel: (02954) 42-6018  
Santa Rosa

Deca Plaza LAPEA TINACOS Palrama TIGRE ROWA ferrum

**Suite**

CONSTRUCCION - PRECIO POR M2

**COSTOS AL DIA**

| DESIGNACION                           | Un.  | Cant.    | Mater.   | M. de O.  | Parcial    | Total      |
|---------------------------------------|------|----------|----------|-----------|------------|------------|
| <b>TRABAJOS PRELIMINARES</b>          |      |          |          |           |            |            |
| Limpieza Terreno- Replanteo- Nivelac. | Gl.  |          |          | 11000,00  | 11000,00   | 11000,00   |
| Excavación Zanjas p/ Cimientos        | m3   | 21,00    |          | 14430,00  | 14430,00   | 25430,00   |
| <b>ALBAÑILERIA</b>                    |      |          |          |           |            |            |
| Hormigón Pobre p/ Cimientos           | m3   | 29,00    | 25200,00 | 21200,00  | 46400,00   | 71830,00   |
| Mampostería Cimientos                 | m3   | 9,00     | 20600,00 | 23400,00  | 44000,00   | 115830,00  |
| Capa Aisladora Horizontal             | m2   | 27,00    | 2900,00  | 9200,00   | 12100,00   | 127930,00  |
| Mampostería Elevación 0.30            | m2   | 131,00   | 87500,00 | 59000,00  | 146500,00  | 274430,00  |
| Mampostería Elevación 0.15            | m2   | 105,00   | 33900,00 | 32500,00  | 66400,00   | 340830,00  |
| Encadenado H° A° Pared 0.30           | m1   | 50,00    | 14500,00 | 22000,00  | 36500,00   | 377330,00  |
| Encadenado H° A° Pared 0.15           | m1   | 40,00    | 4800,00  | 7500,00   | 12300,00   | 389630,00  |
| Contrapiso H° Cascote                 | m2   | 168,00   | 11800,00 | 12500,00  | 24300,00   | 413930,00  |
| Losa Cerámica con Capa Compresión     | m2   | 115,00   | 60900,00 | 47000,00  | 107900,00  | 521830,00  |
| Membrana Asfáltica                    | m2   | 137,00   | 9100,00  | 3800,00   | 12900,00   | 534730,00  |
| Azotado Hidrófugo                     | m2   | 131,00   | 15200,00 | 13100,00  | 28300,00   | 563030,00  |
| Revoque Grueso a la Cal               | m2   | 470,00   | 41300,00 | 65000,00  | 106300,00  | 669330,00  |
| Revoque Fino a la Cal                 | m2   | 470,00   | 35700,00 | 4500,00   | 40200,00   | 709530,00  |
| Piso Cerámico Interior con Carpeta    | m2   | 127,00   | 28900,00 | 28000,00  | 56900,00   | 766430,00  |
| Piso Exterior y Vereda                | m2   | 48,00    | 20700,00 | 10300,00  | 31000,00   | 797430,00  |
| Revestimiento Azulejos                | m2   | 27,00    | 4400,00  | 10500,00  | 14900,00   | 812330,00  |
| Contrapiso Pendiente s/ Losa          | m2   | 120,00   | 8700,00  | 8000,00   | 16700,00   | 829030,00  |
| Revoque Cielorraso                    | m2   | 120,00   | 20800,00 | 24000,00  | 44800,00   | 873830,00  |
| INSTALACION ELECTRICA                 | Gl.  |          | 21000,00 | 32800,00  | 53800,00   | 927630,00  |
| INSTALACION SANITARIA                 | Gl.  |          | 7300,00  | 8100,00   | 15400,00   | 943030,00  |
| Agua                                  | Gl.  |          | 6000,00  | 6000,00   | 12000,00   | 955030,00  |
| Cloacas                               | Gl.  |          | 13600,00 | 4000,00   | 17600,00   | 972630,00  |
| Artefactos                            | Gl.  |          |          |           |            |            |
| <b>INSTALACION DE GAS</b>             |      |          |          |           |            |            |
| Materiales                            | Gl.  |          | 11000,00 | 5700,00   | 16700,00   | 989330,00  |
| Artefactos                            | Gl.  |          | 30600,00 | 5700,00   | 36300,00   | 1025630,00 |
| <b>CARPINTERIA MADERA</b>             |      |          |          |           |            |            |
| Puerta Frente 0.90x2.00               | 1,00 | 7000,00  | 800,00   | 7800,00   | 1033430,00 |            |
| Puerta Servicio                       | 2,00 | 12000,00 | 1300,00  | 13300,00  | 1046730,00 |            |
| Puerta Placa                          | 6,00 | 10000,00 | 3300,00  | 13300,00  | 1060030,00 |            |
| Ventana 1.60x1.50 con Cortina         | 4,00 | 19000,00 | 2900,00  | 21900,00  | 1081930,00 |            |
| Ventiluz 0.50x0.50                    | 1,00 | 2000,00  | 500,00   | 2500,00   | 1084430,00 |            |
| Frente Placard 2.05x2.40              | 3,00 | 22000,00 | 2200,00  | 24200,00  | 1108630,00 |            |
| Frente Placard 0.50x2.40              | 1,00 | 3100,00  | 800,00   | 3900,00   | 1112530,00 |            |
| Mueble Bajo Mesada 2.50               | 1,00 | 25000,00 | 950,00   | 25950,00  | 1138480,00 |            |
| Portón Garage 2.40x2.00               | 1,00 | 28000,00 | 2800,00  | 30800,00  | 1169280,00 |            |
| Vidrios 3mm.                          | m2   | 13,00    | 10000,00 | 3000,00   | 13000,00   | 1182280,00 |
| <b>PINTURA</b>                        |      |          |          |           |            |            |
| Latex Exterior                        | m2   | 127,00   | 6000,00  | 9500,00   | 15500,00   | 1197780,00 |
| Latex Interior                        | m2   | 360,00   | 10600,00 | 21000,00  | 31600,00   | 1229380,00 |
| Barniz                                | m2   | 68,00    | 2000,00  | 5500,00   | 7500,00    | 1236880,00 |
| VARIOS                                | Gl.  |          |          | 98000,00  | 1334880,00 |            |
| PROYECTO Y DIRECCION TECNICA          | Gl.  |          |          | 121000,00 | 1455880,00 |            |

VALOR ESTIMATIVO POR METRO CUADRADO -IVA incluido-: \$ 12.200

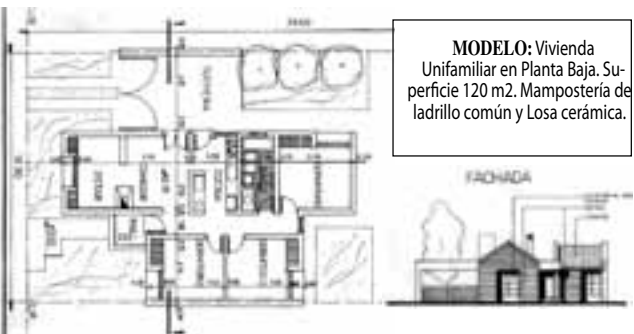

MODELO: Vivienda Unifamiliar en Planta Baja. Superficie 120 m2. Mampostería de ladrillo común y Losa cerámica.

**Aclaración Importante:** Los costos son estimativos y para un determinado prototipo. Surgen de consultas a Contratistas y de Comercios locales. Los costos no pretenden dar orientación alguna sobre sus valores para el mercado, dado la dispersión existente especialmente en mano de obra. Los costos sólo pretenden ser una guía para un determinado prototipo de determinado tipo de construcción. Cualquier tipo de cálculo de valores corre por cuenta de quién lo realice.

**HERRAJES GALLO**  
El apellido de los herrajes  
Av. San Martín 375 • S. Rosa  
Telefax: 45-7700

**Richter Mario**  
CARPINTERIA EN GENERAL  
CEL: (02954) 15-68-5728  
SANTIAGO ALVAREZ 1756  
SANTA ROSA

**nueva ELECTRONICA**  
CREDITOS PERSONALES  
TODOS LOS MEDIOS DE PAGO  
Av. España 788  
Santa Rosa - Tel: 02954-419440  
nuevaelectronica@cpenet.com.ar  
www.nueva-electronica.com

Car Audio - Tweeters - Woofers  
Drivers - GPS  
LCD - Leds - Potencias  
Celulares - Accesorios de Computación  
Antena Aire y Digital TV  
Cables HDMI, VGA y DVI

EN EL PARQUE LEUVUCÓ DE VICTORICA  
**Celebración de la recordación del WeTripantü (año nuevo)**



El 24 de junio de 2001, luego de casi doce años de gestiones en todos los estamentos del Estado, se logró la restitución de los restos mortales de Mariano Rosas (PanguitruzGner) a Leuvucó desde el Museo de la ciudad de La Plata donde estaban depositados. Se trataba de uno de los más grandes lonkos de la Nación Rankül.

**El rito sagrado**

Los actos comenzaron la noche del 23 de junio con el encendido del fuego sagrado, siguiendo el 24 al nacer el nuevo sol como la vida nueva en sus creencias.

Tiene lugar en el Parque Leuvucó, donde se dan cita integrantes del Pueblo Ranquel de todo el país y de la Provincia, estos participan y hacen sus pedidos. Se suman la colocación de ofrendas florales, bailes típicos

y el ritual de oraciones con pedidos especiales frente al altar, donde la mística aborígen "despierta a la tierra zapateando y augurando por la concreción de cada una de las invocaciones".

El Parque Indígena Leuvucó se halla 25 kilómetros al norte de Victorica y a escasa distancia del límite con la provincia de San Luis.

**Las acciones del Gobierno**

Por intermedio del Ministerio de Desarrollo Social, el Gobierno Provincial articula acciones estatales en términos de políticas indígenas a través del Consejo Provincial Aborígen, organismo que adhiere a la Ley Nacional N° 23302 y Ley Provincial N° 1228 con respecto a la difusión de la cultura de los pueblos aborígenes, donde es órgano de gestión y consulta en el tema.

**BERENGAN** aberturos  
NUEVAS Aberturas  
**REHAU**  
Unidad Polimar Soluciones  
Ahorra hasta 68% de energía y reduci gastos de climatización.  
Aislamiento Térmico y Acústico.  
Av. Luro 1015 - S. Rosa  
Telefax: (02954) 41-2411  
berenganaberturas@hotmail.com

**PAREX**  
Revestimientos - Sanitarios - Grifería - Membranas - Asfálticas - Tejas losa y metálicas - Distribuidor de chapas - Viguetas - Ladrillos  
**klaukol**  
**AILLAVINKA**  
Todo para la construcción  
Calle 13 esq. 122  
Tel: (02302) 42-3264 42-5585  
Gral. Pico

NO CAMBIAMOS, ESTAMOS CRECIENDO  
**PASTORUTTI**  
AHORA ES **PASTORUTTI NEORED**  
CASA CENTRAL  
Luzardo de la Torre 478  
Tel: (02954) 420300 / 420301  
www.pastorutti.com  
RECIBOSA, ILUMINACION  
Marcelo 44  
Tel: (02954) 420300  
www.pastorutti.com

**AISPLAC**  
www.aisplac.com.ar  
En Santa Rosa: Av. Santiago Marzo Sur 2038  
(02954) 412800 / 415400 | santarosa@aisplac.com.ar  
En General Pico: José Viacardi 343 | (02302) 435814 - 430181  
En Trecoque Lauquen, Bs As: Av. Pedro G. Salinas 2185 | (02292) 422177

- TABIQUES
- CIELORRASOS
- REVESTIMIENTOS
- SPRAY DE POLIURETANO
- AISLACIONES TERMOACUSTICAS
- REPRESENTANTE OFICIAL DE PRODUCTOS SIKA

**ESCOR design**  
para hacer realidad tus sueños  
Tel: (02954) 418258  
Circunvalación S. Marzo Sur 2312  
escor\_design@hotmail.com.ar

**HERRERIA DE OBRA MARCELO DE LOS SANTOS**  
Herrería de Obra en General  
- Portones Concretos, Levadizos  
- Estructuras Metálicas - Montacargas  
- Cubiertas de techos  
- Trabajos en acero inoxidable  
CONSTITUYENTE 1841 casi Galch  
Tel: (02954) / 15-601872 / Santa Rosa  
metalurgicadelossantos@hotmail.com

**Montenegro**  
CONSTRUCCIONES SH  
San Luis 1861 - Casa 111 - Santa Rosa (L.P.)  
Telefax: (02954) 429392 - Cel: 15691617  
G-mail: montenegroconstruccionessh@gmail.com

... desde 2008 trabajando para usted  
**www.abertecno.com.ar**  
**abertecno**  
Tecnología en Aberturas  
FÁBRICA DE SISTEMAS DE CARPINTERÍA Y FACHADAS INTEGRALES  
...más cerca de sus proyectos!  
PLANTA PARQUE INDUSTRIAL, Calle 6 y 7 - Santa Rosa - LA PAMPA  
Centros de Venta: Santa Rosa / Juan Manuel de Rosas N° 2355 / Tel. 02954 - 422400  
General Pico / Calle 9 esquina 28 / Tel. 02302 - 426042

**MAPA CARRETERO DE LA PAMPA**  
14ta Actualización **NUEVO**

- Rutas y Distancias • Índice de localidades
- Estaciones de GNC • Sitios Turísticos
- Campings • Corredor Bioceánico
- Casa de Piedra • Ruta de la Cría

**\$30**  
Consígalos en Urquiza 640, S. Rosa (02954) 387800

**RENE CHIAVON S.R.L.**  
BULONERIA RODAMIENTOS RETENES CORREAS CAÑOS DE PVC

**FERRETERIA AGRO INDUSTRIAL**

Presente Junto a Vialidad Provincial en su 63º Aniversario.

Av. Circunvalación Stgo. Marzo 2.596 entre J. Schmidt y Constituyente  
Tel: (02954) 42-3117 / 43-2230  
Telefax: (02954) 560750

BLACKS DECKER  
SKIL  
BOSCH  
MTD Acindar  
Dlec-Mac  
Toyama  
Galg  
RAMP

Saludamos a VIALIDAD PROVINCIAL por estos 63 años cuidando y haciendo caminos en La Pampa.

**mundo franco**  
LIBRERÍA Y JUGUETERÍA

**FRANCO**  
DISTRIBUCIONA MAYORISTA

Tel: (2954) 411-556 Pellegrini 266 Santa Rosa

• Librería comercial y escolar  
• Papelería • Juguetería

Telefax: (02954) 438-555 Urquiza 165 Santa Rosa

LA FECHA DE CREACIÓN FUE EL 22 DE JUNIO DE 1953 - PRIMER PRESIDENTE JUAN ZELASCHI

## Vialidad Provincial de La Pampa a 63 años de su creación

VIENE DE TAPA

La Constitución Provincial se sancionó el 29 de enero de 1952 e impuso el nombre de Eva Perón para la provincia, en reconocimiento a la influencia que había ejercido la esposa del Presidente de la Nación para que se llevara adelante la provincialización. Fue elegido como primer gobernador constitucional, el Dr. Salvador Ananía, miembro del Partido Justicialista, quien asumió el cargo el 4 de Junio de 1953.

Días después de su asunción, Salvador Ananía dispuso la creación de la incipiente Dirección Provincial de Vialidad, a partir de la designación del agrimensor José Juan Zelaschi como presidente de la misma, quien se desempeñaba como segundo jefe del Distrito N° 21 de la Dirección Nacional de Vialidad.



Jorge Etchichury, actual presidente de Vialidad Provincial

**La fecha del 22 de Junio**  
El 29 de Enero de 1955 se estableció como fecha de creación de la Dirección Provincial de Vialidad, cuando se designó al Director de Vialidad un 22 de Junio de 1953, siendo el primer presidente, Juan Zelaschi.

Puesta a votación la propuesta, fue aprobada por unanimidad por los señores vocales y de esta manera quedó fijada la fecha del 22 de Junio de 1953 como la del

nacimiento de la repartición.

### Avanzan las obras en la ruta provincial 1

El actual presidente de Vialidad Provincial, Jorge Etchichury hizo referencia a los trabajos que se siguen realizando en la Ruta Provincial 1, informando que "allí tenemos una rehabilitación completa que nace en la Ruta Nacional 35 hacia el sur unos 40 km aproximadamente. Este tipo de obra significa

y representa hacer una remoción del paquete existente y colocación de una nueva carpeta asfáltica, los avances van bien estamos en más de 10 km terminados".

El titular de Vialidad hizo un balance del estado previo de la ruta "estaba bastante afectada, con deterioros importantes en razón de que cuando las demás rutas estaban intransitables por el tema del agua se volcó todo el tránsito pesado a la Ruta 1 y ahí fue donde se produjo el desgaste de esta zona vial del sur de la provincia de La Pampa".

Por su parte Vialidad Nacional reconoció este uso y deterioro y está avalando el pago de los certificados de esta obra, se trata de un Convenio que ya tiene sus años.

El funcionario provincial hizo referencia a otro tramo de la Ruta 1 donde se está trabajando en la actualidad "es un microaglomerado, sería un trabajo de mantenimiento donde se le coloca una capa de asfalto para mejorar las condiciones de asfalto vivo en el tramo".

La empresa ejecutora es VIAL AGRO S.A., el plazo de ejecución son 18 meses y tiene un monto de contrato de \$126.228.352,91. Los trabajos ya superaron el 50% de avance.

1953 - 22 de junio - 2016

# 63 años

ingeniería y capacidad humana  
al servicio de la red caminera de La Pampa

**D P V LA PAMPA**  
DIRECCION PROVINCIAL DE VIALIDAD

**Gobierno de La Pampa**

## Luis Colla llevará a Vialidad inquietudes del campo

El titular de la Asociación Agrícola Ganadera no dio grandes definiciones porque advirtió que desconoce la situación de Vialidad Provincial: "No sé con lo que me voy a encontrar. En tres o cuatro meses, cuando me entere del

funcionamiento, les voy a poder brindar más información", expresó Colla. Además, dijo que "llevo la camiseta puesta del campo", y que "las instituciones no están pasando un buen momento". Los bloques del PJ y del

1962 - 28 DE JUNIO - 2016

## 54 Años del Ente Provincial del Río Colorado



Frente Renovador aconsejaron, en Comisión de Peticiones, que se apruebe la designación de Luis Alberto Colla como vocal de Vialidad Provincial en representación del sector agropecuario. El bloque del FrePam y del PRO, como es habitual, fijarán su posición en el recinto.

Colla explicó que "en Vialidad Provincial voy a recibir todas las inquietudes que tenga el sector agropecuario". Además, aclaró que se va a poder dedicar full time porque "no estoy en relación de dependencia, entonces voy a poder recorrer la provincia con tranquilidad", explicó frente a los diputados.

Cuando se le preguntó cómo va a mantener el equilibrio teniendo un cargo del Ejecutivo y al mismo tiempo representando al campo, respondió que "es una cuestión de cintura, yo soy peronista". Y siguió: "La agrícola hoy es una institución en donde hay más peronistas que radicales, pero es muy plural. Si vamos en ese rumbo, se va a poder mantener un canal fluido entre el sector y el Ejecutivo", manifestó.



VIENE DE TAPA

iniciado el Siglo XXI.

Donde hace poco la trama del desierto no hacía previsible la prosperidad de ningún esfuerzo, merced al aprovechamiento del río y las más modernas tecnologías aplicadas, el Area Bajo Riego de La Pampa que abarca Colonia Chica y 25 de Mayo, Casa de Piedra, Gobernador Duval y La Adela, hasta el punto sureste más extremo del mapa provincial, permite ver una excepcional comarca forrajera de alfalfa, junto a todo tipo de cereales, hortalizas, frutales y forestación, que acompañan una plantación de vides de primer nivel que dan la vuelta al mundo y en breve, habrá una nueva bodega, la de la empresa "Catena Zapata".

La visión de la mejor utilización del agua en el Sur de La Pampa hace casi medio centenar de años, comenzó a tener resultados notables

### Producción de petróleo

También hay que destacar, como otro perfil importante de la zona, que la provincia de La Pampa es uno de los pocos estados argentinos que tienen producción de petróleo, el cual se obtiene en este área marginal al Río Colorado, siendo el EPRC también, la autoridad de aplicación al respecto.

### Breve historia

El 28 de junio de 1962 y por Decreto 21/62, fue creado el «Ente Provincial del Río Colorado» como organismo autárquico con capacidad de derecho público y privado, siendo su objetivo «...la promoción y aprovechamiento integral y acelerado del Río Colorado en jurisdicción de esta provincia, comprendida en su zona de influencia, en los aspectos tecnológicos, económicos y sociales».

Funcionó con esa denominación hasta el año 1966.

Por Decreto Acuerdo 775/66 se intervino el Organismo y por Ley 441 del mismo año se lo denominó Secretaría de Planificación y Desarrollo de la Cuenca del Río Colorado, hasta que el 25 de septiembre de 1968, y por Ley 482, la entidad tomó el nombre de Administración Provincial del Río Colorado.

### E.P.R.C.

En diciembre de 1973 caducó la administración, y por Ley 490 se devolvió al Organismo el nombre original. El 20 de abril de 1976 se disolvió el Directorio y a partir de ese momento, el Organismo quedó a cargo de Intervenciones, reimplantándose el sistema de Directorio en noviembre de 1982.

Finalizada la etapa de transición -82/83-, la normalización definitiva se concretó con el advenimiento del sistema democrático, en diciembre de 1983 hasta hoy.

**DOBLADORA ORFILA**  
Nuestra adhesión en este nuevo aniversario de Vialidad Provincial  
Corte y alegado de chapa  
Tel.: (02954) 42-3200  
(6300) Santa Rosa - La Pampa  
José B. Calo 185, a metros de la Rotonda Sur

Presente junto a la Dirección Provincial de Vialidad en esta fecha tan significativa.

**empresa jubete**

Una empresa de La Pampa, trabajando para el bienestar de su provincia.

R. Saenz Peña 1.247 / Santa Rosa, L. P.  
Tel: (02954) 42-8248 / Fax: (02954) 43-5733  
jubete@cpenet.com.ar

Acompañando al Ente Provincial del Río Colorado y a toda su gente en el 54º aniversario de su creación, con quienes nos unen tantos proyectos y anhelos para mejorar nuestra querida localidad...

**Municipalidad de 25 de Mayo**

25 DE MAYO  
1909

Figuroa Alcorta 536  
Tel: (0299) 494 - 8293  
25 de Mayo  
La Pampa

**PETROMIX**

PRESENTES

Junto al Ente Provincial del Río Colorado al recordarse un nuevo aniversario de su creación.

TRAS UN ACUERDO, PAMPETROL YA CONTROLA EL 20% DE MEDANITO SUR

## El acto fue celebrado en la sede de la empresa PCR

Con la presencia del escribano general de Gobierno, Martín Ellal; del subsecretario de Hidrocarburos y Minería, Matías Toso; del presidente de Pampetrol, Daniel Grundig; del director de la empresa estatal, Hugo Pérez; de la directora de Control Operativo, Cecilia Baudino y del gerente de Petroquímica Comodoro Rivadavia, César Vani, se hicieron las mediciones respectivas previas a la firma del acuerdo, siendo controladas por todos los actores, y con posterioridad se procedió a la lectura del acta por parte del escribano, siendo firmada luego por los responsables del Gobierno Provincial, Pampetrol y la empresa PCR.

Así, Pampetrol tomó posesión del 20 por ciento de la producción de la explotación



petrolera Medanita Sur, en un acto celebrado en la sede de la empresa PCR (Petroquímica Comodoro Rivadavia) en una de sus áreas de explotación ubicada a unos 50 kilómetros al sur de 25 de Mayo. El acuerdo firmado permitirá a la provincia de La Pampa participar de las tareas de explotación y proyección de la actividad en un área que cuenta con unos 270 pozos,

y se estima que antes de fin de año se sumarán 25 pozos más, lo que se traduciría en una interesante proyección estimada en 900 m3 de crudo por día.

### Matías Toso

"Significa la ejecución concreta de las políticas que se han venido planteando desde hace muchos años. Cuando se lleva a la realidad lo que

se piensa o por lo que se trabaja da mucha satisfacción. El ingreso de Pampetrol con el 20 por ciento implica no solo una cuestión rentística y de recursos económicos para la Provincia, sino tam-

bién desde el punto de vista estratégico y del aprendizaje en el hecho de participar activamente en la operación de un área que aportará muchísimo a Pampetrol y a todos a quienes trabajamos en la cuestión energética", expresó el subsecretario.

Aclaró que la sesión del 20 por ciento no significa la pérdida de ingreso del 35

por ciento por regalías para la Provincia. El contrato tiene la particularidad de que el 35 por ciento es para la provincia de La Pampa y el restante 65 por ciento es de la parte privada, que hasta hoy pertenecía a Petroquímica y ahora, una parte es de Pampetrol.

(nota completa en [www.region.com.ar](http://www.region.com.ar))





**MOVIMIENTOS DE SUELOS, OBRAS DE SUPERFICIE Y OBRAS VIALES**  
 Av. Don Bosco 167, 25 de Mayo, La Pampa, Argentina  
 Tel.: (54 299) 4948156/479/306 - [www.zille.com.ar](http://www.zille.com.ar)

*Junto a toda la gran familia del Ente Provincial del Rio Colorado al arribar al 54° aniversario de su creación. A todos ellos les hacemos llegar nuestro afectuoso saludo.*



Zille S.A.  
**VENTA DE CUBOS, PELLETS Y MEGA FARDOS DE ALFALFA**  
**PRODUCCION DE NOGALES VARIEDAD CHANDLER**  
 Don Bosco 167 - 25 de Mayo - La Pampa  
 Tel: (0299) 4948156/479/306 - [www.zilleagro.com.ar](http://www.zilleagro.com.ar)



**Petroquímica Comodoro Rivadavia S. A.**

*Comprometidos con el desarrollo del área bajo riego del oeste pampeano, aplicando la mejor tecnología de recursos materiales y humanos, saludamos al Ente Provincial del Río Colorado, en este aniversario.*



**Municipalidad de Gobernador Duval**

Chacra Experimental



*En el 54 Aniversario del EPRC expresamos nuestro saludo y agradecimiento por el apoyo brindado.*



**L. Laborde s/n - Gobernador Duval - La Pampa - Patagonia - Argentina**  
**Cel: (02954) 15 374926 · E-mail: [gdorduval@hotmail.com](mailto:gdorduval@hotmail.com)**





OBRAS DE TEATRO

A.T.T.P.: Bolivia y J. Luro - Vie. 24 al



con León Gamba y Adriana Céliz en la "La Peña de Saúl" -Sáb. 25 a las 23:30 hs: Segundo Round entre bandas Rock Alternativo "Anlesh" vs "Transición".

-Dom. 26 a las 20 hs: Recital de Zalbatage y Badness Hell

• Col. Médico: San Martín 655 -Sáb. 25 a 20 hs: obras para violoncello y piano por el Dúo Villafañe-Crestin, Gratis.

• Ochenta: Av. San Martín 264 -Sáb. 25 a las 22 hs: cena Show con Mavi Diaz & las Folkies.

• Jake al Rey: Alsina 43. -Sáb. 25 a las 00 hs: Rock de los 80's con "Vortex".

• M.Teresa Pub: Rivadavia y Lagos. -Sáb. a las 23:30 hs: Show en vivo. Pop, melódico, latino.

MUSEOS, CHARLAS, EXPO'S

• MEaSur: Belgrano y P. Buodo -Vie. 24 a las 8:30 hs: Encuentro Provincial de Bibliotecas Populares.

-Vie. 24 a las 9 hs: Curso "Excelencia en la atención al cliente". Turismo.

-30 artistas de Santa Rosa y General Pico exponen cuadros, esculturas, objetos y muebles

• CMC: Quintana 172. -Hasta vie. 1 muestra fotográfica "Mis Vecinos".

• UNLPam: 2do P. Cnel. Gil 353 -Vie. 24 a las 18 hs: el reportero Roméo Langlois, para disertar sobre "La Economía de la droga en América Latina"

• Asoc. de Escritores: V. Lordi 73 -Sáb. 25 a las 18:30 hs: escritores y artistas de la localidad de General San Martín. Gratis.

MUSICA Y ESPECTACULOS

• MEaSur: Belgrano y P. Buodo -Vie. 24 a las 21:30 hs: Concierto de Gala Banda Sinfónica. "Música de películas y series".

Entrada: un alimento no perecedero. -Dom. 26 a las 20:30 hs: En-

cuentro Internacional de Saxofonistas. Andrés Castellani, Nicolás García Medici, Emiliano Barri, Octeto de Saxofones del III ESLP. \$ 80.

• La Luna: Alvear 38.

-Vie. 24 a las 00 hs: rock con la banda de los 80 "Duna". \$ 80.

• Casino Club Santa Rosa: Ruta 5 y Circunv. Tel: 45-4794. Entrada \$ 5 antes de las 19 hs., después:

-Vie. 24 a las 23:30 hs: Folclore con "Laura Corro".

-Sáb. 25 a las 23:30 hs: Latino tropical con "La 220".

• Teatro Español: H. Lagos 44. -Vie. 24 a las 20:30 hs: 2 obras en el Ciclo de Danzas. \$ 50.

-Sáb. 25 a las 21 hs: festival de danzas de Andrea Santamarina. \$ 120.

-Dom. 26 a las 20 hs: festival de danzas de Andrea Santamarina. \$ 120.

-Mie. 29 y jue. 30 a las 20 y a las 22 hs: Jazz Hop Dance studio. Desde \$ 90.

• Social Bar: Alvear 42 -Vie. 24 a las 23:30 hs: folclore

• Hall Cine Amadeus: Gil 31 Muestra "La Otra Mirada" de Dagna Faidutti.

• Museo Provincial de Artes: 9 de Julio y Villegas. Lun. a Vie. de 8:30 hs. a 19hs. Sáb. y dom. de 18hs. a 21hs. Tel (02954) 42 7332. Gratuito.

-Sigue expo "Mini Contemporáneo", hasta el 27/6. Gratis

• Museo Prov. de Historia Natural: Quintana 116. Tel: 42-2693. Horarios atención: Mar. a vie. de 8 a 18 hs. Sab. y dom. de 18 a 21hs. Tel: (02954) 422693. Gratis. Consulte visitas guiadas.

-Hasta el sáb. 25 "Fauna desconocida" puesta en escena con iluminación y efectos. Mié. y vie. de 16:30 a 19hs. - Sáb. y Do. de 19 a 21hs.

• Museo Olga Orozco - Toay: Tel: (02954) 381998 - Mar. a vie. de 9 a 14 hs. Sáb. y Dom. de 17 a 20 hs. Gratis.

OTRAS OPCIONES

• Autodromo provincial: Toay. -Sáb. 25 y dom. 26 Automovilismo con el Supercar, TC pampeano y Zonal 2000.

• Jardín Botánico: Chimango casi Av. Perón. Especies autóctonas e implantadas. Sáb. dom. y fer. de 14 a 18 hs. Gratis.

• Reserva Los Caldenes - Avila y Pereyra. Visita al Centro de Interpretación -Lun. a vie. 8 a 19 hs. Sáb, dom. y feriados de

10 a 13 y de 15 a 19 hs. Gratis.

• Reserva Parque Luro: A 30 km. Tel: 42-5060 De mar. a dom. de 9 a 19 hs. Museo El Castillo guiadas \$ 20 de 10 a 17 hs, senderos, parrillas, mesas y arboleda. Ingreso residentes \$ 10, no residentes \$ 30.

• Parque Recreativo Don Tomás -Centro de Interpretación abierto lun.a vie. de 8 a 12 hs y sáb., dom.y fer. de 17 a 20 hs. Gratis.

• La Malvina - Parque Don Tomás. Casa Museo - Reserva Natural Urbana. Exposiciones. -Lun. a vie. 8 a 18 hs. Sáb, dom. y feriados de 10 a 13 y de 15 a 19 hs. Visitas guiadas al Tel. 43-6555. Gratis.

INTERIOR PROVINCIAL

• En Uriburu: -Vie. 24 a las 10 hs: Charla, talleres, música con Thomas Vazquez. A las 16 Show en vivo.

• En Telen: -Vie. 24 a las 20 hs: Elección de la Reina y Mini Reina del Bicentenario.

-Sáb. 25 a las 15 hs: Kermesse Familiar en la Plaza Central.

• En General Pico: -Vie. 24 a las 21 hs: Cine Frances comedia "Papa ou maman". Calle 17 esquina 14. Tel: 15469153.

-Sáb. 25 a las 21 hs: Encuentro Internacional de Saxofonistas. Paula Van Goes (Estados Unidos), Skat dúo de Saxofones, Meridion Cuarteto de Saxofones. \$ 80. En MEDANO.

• En Carro Quemado: -Museo Atelier del pintor Antonio Ortiz Echagüe. Visitas guiadas. Estancia La Holanda: (02954) 15534167. Ruta Prov.13-Km. 68.

Cines en Santa Rosa

DÍA DE LA INDEPENDENCIA: CONTRAATAQUE MILENIUM JUEVES 23/06



19:30 3D (Cast) y 22 3D (Subt) VIE. 24/06 19:30 3D (Cast) y 22 3D (Cast)

SÁBADO 25/06 19:30 3D (Cast) y 22:00 3D (Subt)

DOMINGO 26/06 19:30 3D (Cast) y 22:00 3D (Subt)

LUNES 27/06 19:30 3D (Cast) y 22:00 3D (Subt)

MARTES 28/06 19:30 HD2D (Cast) y 22:00 HD2D (Cast)

MIÉRCOLES 29/06 19:30 3D (Cast) y 22:00 3D (Subt)

Dirigida por: Roland Emmerich. Con: Liam Hemsworth, Jeff Goldblum, Bill Pullman, Michael B. Jordan. Género: Ciencia Ficción | Acción. SAM13 - 120' - 3D y HD2D Cast. y Subt.

Décadas después de la primera invasión, los aliens regresan con mayor tecnología para acabar con el planeta. La Tierra se ha estado preparando para este esperado regreso, pero los esfuerzos quizás no sean suficientes. Sólo la inventiva de unos pocos hombres y mujeres valientes puede rescatar a nuestro mundo...

• Buscando a Dory

JUEVES 23/06 20:00hs 3D

VIERNES 24/06 20:00hs 3D

SÁB. 25/06 18 HD2D y 20:30 3D

DOM. 26/06 18 3D y 20:30 3D

LUNES 27/06 20:00hs 3D

MARTES 28/06 20:00hs HD2D

MIÉRCOLES 29/06 20:00hs 3D

Dirigida por: Andrew Stanton. Género: Animación | Aventuras. ATP - 103' - 3D y HD2D Cast.

• El Conjuero 2

JUEVES 23/06 22:30hs



VIERNES 24/06 22:30hs

SÁBADO 25/06 23:00hs

DOMINGO 26/06 23:00hs

LUNES 27/06 22:30hs 2x1

MARTES 28/06 22:30hs

MIÉRCOLES 29/06 22:30hs

Dirigida por: James Wan. Con: Vera Farmiga, Patrick Wilson, Frances O'Connor, Madison Wolfe. Género Terror. SAM16 - 133' - HD2D Cast.

• Julieta

JUE. 23 21:30hs

VIER. 24 22:30hs

SÁB. 25 22:30hs

DOM. 26 20:30hs y 22:30hs

LUNES 27/06 21:30hs 2x1

MARTES 28/06 21:30hs

MIÉRCOLES 29/06 21:30hs

Dirigida por: Pedro Almodóvar. Con: Emma Suárez, Adriana Ugarte, Inma Cuesta, Rossy de Palma. Género: Drama. SAM13 - 100' - HD2D Cast.

Julieta vive en Madrid con su hija Antía. Las dos sufren en silencio la pérdida de Xoan, padre de Antía y marido de Julieta. Pero el dolor a veces no une a las personas sino que las separa. Cuando Antía cumple dieciocho años abandona a su madre, sin una palabra de explicación. Julieta la busca por todos los medios, pero lo único que descubre es lo poco que sabe de ella.

• Alicia a través del espejo

JUEVES 23/06 20:00hs 3D

VIERNES 24/06 20:00hs 3D

SÁB. 25/06 18 HD2D y 20:30 3D

DOM. 26/06 18 3D y 20:30 3D

LUNES 27/06 20:00hs 3D

MARTES 28/06 20:00hs HD2D

MIÉRCOLES 29/06 20:00hs 3D

Dirigida por: James Bobin. Con: Johnny Depp, Mia Wasikowska, Helena Bonham Carter, Matt Lucas, Ed Speleers. Género Aventuras | Fantasía. SAM13 - 113' - 3D y HD2D Cast.

• Don Bosco

JUEVES 23/06 20:00hs 3D

VIERNES 24/06 20:00hs 3D

SÁB. 25/06 18 HD2D y 20:30 3D

DOM. 26/06 18 3D y 20:30 3D

LUNES 27/06 20:00hs 3D

MARTES 28/06 20:00hs HD2D

MIÉRCOLES 29/06 20:00hs 3D

Dirigida por: Andrew Stanton. Género: Animación | Aventuras. ATP - 103' - 3D y HD2D Cast.

• El Conjuero 2

JUEVES 23/06 22:30hs

Reflexología Jorge Antonio Gómez TURNOS: Tel. 411383 de 17 a 20 hs. Atención: lu. a vie. 9 a 12 y 16 a 20 hs. Independencia 573 - S. Rosa

FARMACIAS DE TURNO EN SANTA ROSA Los turnos son desde las 8:30 del día indicado hasta las 8:30hs. del día

Table with 2 columns: Day/Location and Phone Number

Table with 2 columns: Day/Location and Phone Number

Table with 2 columns: Day/Location and Phone Number

SABADO 25 DE TURNO FARMACIA AMEGHINO Dtor. Técnico: Farmacéutica Elena Alicia Porras M. P. 85 Ameghino 587 (esq. Edison) / S. Rosa Envíos a domicilio Tel: 41-44-41

NEO Ortopedia Director Técnico Profesional Pablo G. NUTRON CALZADO DE INVIERNO De confort y a medida. AV. EDISON 994 (esq. Cívica) Tel: 02954 - 454654 / Santa Rosa www.ortopedianeoo.com

Sergio Soria ALARMAS SEGURIDAD Y SISTEMAS La Seguridad que Usted Necesita Tel: (02954) 414201 Cel: (02954) 15-477850 Edison 1.110 / S. Rosa s.soria\_alarmas@cpesrl.com.ar

Dr. WALTER VISÑUK MEDICO FISIATRA ESPECIALISTA EN MEDICINA FISICA Y REHABILITACION TORRE MEDICA Lisandro de la Torre 461 piso 1 - Santa Rosa Turnos: (02954) 15-337710

Boca Negra Tienda de Vinos PARA SORPRENDER, PARA REGALAR, PARA CELEBRAR... REGALERÍA | ACCESORIOS | CERVEZAS | CHOCOLATES & MUCHO MAS... Encontranos en Alberdi y Delfin Gallo

TV DIGITAL  
Estudios de  
Radio y TV HDSoluciones  
audiovisualesEdición multiformato  
Diario del Viajero®  
011 4331-5050

# Diario del Viajero®

Buenos Aires, República Argentina - Miércoles 22 de junio de 2016 - N° 1521 - Año XXXI

30°

ANIVERSARIO

## Primera & Adelante

**AGRONEA 2016**, Exposición Agrícola del Nordeste Argentino, del 24 al 26 de junio, en la sede de la Ruta nacional N° 89, Km 72,5 Charata, Chaco. Con la participación de 300 expositores, remates, cursos y charlas sobre avances en genética y tecnologías vinculadas a procesos productivos. [www.expoagronea.com](http://www.expoagronea.com) [www.turismo.jujuy.gov.ar](http://www.turismo.jujuy.gov.ar)

**HONRAR LA VIDA** El sábado 25 de junio, se realizará una jornada de plantación de especies nativas y tributo a donantes de órganos y sus familias. Será a las 10 en el corredor aeróbico Villa Rosa, Pilar, provincia de Buenos Aires.

El objetivo es crear nuevos espacios verdes con especies nativas, honrar a quienes donaron órganos y sus familias y difundir la problemática de quienes requieren trasplantes de órganos y sumar donantes solidarios. [www.arbolessinfronteras.org.ar](http://www.arbolessinfronteras.org.ar)

**INMIGRANTE Italiano** Fiesta provincial, el 27 de junio en San Agustín, Las Colonias, Santa Fe. Encuentro de familiares de piamenteses y de otras regiones de Italia. Habrá actividades culturales, almuerzo con la típica *bagna cauda*. Informes: ☎ (0343) 4907015 [www.santafe.gov.ar](http://www.santafe.gov.ar)

**LIBRO**, *Feria Provincial*, 39° edición, del 2 al 10 de julio en Oberá, Misiones. Habrá diversas actividades culturales como presentaciones de obras de teatro, música, danzas y artes plásticas.

**CHOCOLATE** Alpino, 32ª edición de la Fiesta del 8 al 26 de julio en Villa General Belgrano, Córdoba. Se realizará ceremonia de la fondue de chocolate, degustación de especialidades dulces chocolates y repostería [www.villageneralbelgrano.info](http://www.villageneralbelgrano.info) [www.cordobaturismo.gov.ar](http://www.cordobaturismo.gov.ar)

## DEL ZAGUÁN... AL LOBBY

Recuerdo cuando a los treinta años de edad hice mi primer viaje a París como abogado. Luego de una extenuante jornada de trabajo recorreré ciertas calles céntricas, buscando en *la caminata* distender mis tensiones. Grande fue mi sorpresa, pues no estaba preparado para ello, cuando en ciertas cuadras descubrí que había prostitutas, que tenían como sitio de referencia, y por lo tanto punto de encuentro, determinados zaguanes exclusivos. Estos lugares fijos les eran adjudicados por aquellos que los franceses denominan *gigolot* y los italianos *cafficios*, que las explotaban **con el visto bueno y participación de funcionarios corruptos**.

Años después tuve oportunidad de observar idéntica modalidad en otros países de Europa y en diferentes ciudades de Estados Unidos de América. Esas observaciones me permitieron hacer algunos comentarios periodísticos cargados de ironías y críticas, frente a un primer mundo que nos daba, y da, ejemplos de cómo crecer económicamente, pero simultáneamente no siempre nos señala y aplica el camino correcto para lograrlo.

Pero la vieja palabra *zaguán* se ha modernizado por la de *lobby*, con la que se designa habitualmente en casi todo el mundo al gestor de negocios; muchos de ellos encubiertos de manera tal, que la razón de ser aparente de ciertos *acuerdos* tapa los reales honorarios, comisiones y retornos, que *sotto voce* perciben, y como en una *calesita para adultos* que tiene premios sólo para aquellos que aciertan, mediante la importante ayuda de aquel que maneja la sortija.

Recuerdo que cuando hace un tiempo publiqué una frase que decía: *un político es capaz de convertir un pequeño prostíbulo en un gran quilombo*, muchos amigos lectores se quejaron por el diferente lenguaje empleado. Hoy, algunos de ellos nos manifiestan: *¡cuánta razón tenía!*

La ironía, o el espíritu bromista, denominado por los romanos *animus jocandi*, permite soportar un poco mejor el *animus jodiendi*, concepto éste que quizás la Roma Imperial

no conoció como palabra, pero también lo vivió como estilo de vida de ciertos funcionarios y *lobbistas* de ese entonces.

Las flaquezas y errores del ser humano siempre se reflejan, no sólo en su vida personal sino también en su entorno social. Por algo en la edición 798 publicamos la carta VII de Platón, para señalar las tendencias y falencias de nuestros congéneres, en todas las épocas y en todas las tierras de este mundo.

Los ciclos de crecimiento y caída de cada población pueden manejarse parcialmente por los aciertos y desaciertos cometidos por sus dirigentes en el gerenciamiento de la actividad pública y privada. **El caso es salir del ocaso, y para ello tenemos que preguntarnos ¿qué es lo que debemos hacer, cómo y cuándo?**

No tengo dudas que la Argentina es viable en la medida en que asumamos nuestras responsabilidades sobre las causas de la declinación, para así poder producir los efectos apropiados para un mejor cambio.

**La convicción del cambio personal permitirá evitar la desintegración social.** Tenemos que convencernos que la *difamación* es una forma encubierta de *extorsión*, y que *el ajuste de cuentas* no es una manera de *hacer justicia*. Esos falsos caminos no son seguros para nadie. Pero también debemos comprender que el silencio sobre los fraudes, y sus tentativas, generan un premio a los delincuentes, cualquiera sea el nivel social de ellos. Sólo una justicia rápida, y equilibrada como la balanza que la representa, podrá serenar los ánimos de una sociedad inquieta e insegura. En tanto la prensa deberá cumplir la función de iluminar el escenario para que nada quede oculto, pero es el ciudadano, a través de su participación social en todos los niveles, el que debe dar su opinión mediante el acceso apropiado a los medios de comunicación responsables.

**Carlos Besanson**

Publicado en el Diario del Viajero n° 806, del 9 de octubre de 2002



facebook/diariodelviajero.com.ar



@diario\_viajero

## LA FALDA CIUDAD TANGO

Del viernes 22 al domingo 24 de julio se desarrollará la 33ª edición del festival *La Falda Ciudad Tango*, en el auditorio municipal Carlos Gardel de la ciudad de La Falda, Córdoba, con la conducción de Silvio Soldán y Celeste Benecchi. Durante las jornadas se realizarán los certámenes de tango escenario y voces, con participantes de todo el país. Paralelamente se llevará a cabo la feria *ExpoTango 2016*, con exposiciones, presentaciones de libros, teatro y espectáculos de moda y tango.

**El 22.** Ballet *La Juntada Tango -La Falda-*; ganador certamen de voces, subsedes; Laura Corro; Leandro Ponte; Maestro Carlos Nieto; Carlos Habiague; Amores Tango; Jorge Vázquez; Esteban Morgado; Javier Calamaro; Adriana Varela y Milonga nacional.

**El 23.** Ballet *La Juntada Tango -La Falda-*; ganador certamen de voces, subsedes; Francisco Falco, Uruguay; Somos Tango;



Vivi Verri; Contramano trío; Lisette; Quinteto Real -Horacio Salgán-; Maestro Osvaldo Piro; Julia Zenko; Mora Godoy; Adriana Varela; Milonga nacional.

**El 24.** Rodolfo Tulián; Damián Torres, quinteto; Orquesta provincial de música ciudadana de Córdoba; A puro tango -Colombia-; Marcelo Santos; Tango Loco; María José Demare; Rodolfo Mederos; Raúl Lavie; Luis Salinas y Milonga Nacional. Todas las noches bailarines de Chile, Colombia, y Puerto Rico. [www.lafaldaciudadtango.gob.ar](http://www.lafaldaciudadtango.gob.ar)

## VINO DEL RÍO DE LA PLATA

El sábado 9 y domingo 10 de julio, se llevará a cabo la 13ª edición de la fiesta *Vino de la Costa* en Berisso. Será en el Gimnasio Municipal, Calle n° 9 y 169, Berisso, provincia de Buenos Aires. Habrá festival artístico, feria artesanal y de productos locales, degustación de vinos, comidas típicas, concurso de vinos artesanales, paseos en lanchas, y elaboración de platos a cargo de chefs. Además durante las jornadas se desarrollará un encuentro nacional de escultores y visitas guiadas a la zona de viñedos, paseos en lanchas por el Delta del Río Santiago, al Lugar Histórico Nacional de Berisso, la Calle Nueva York, al Museo Histórico 1871 y el Museo Ornitológico Municipal. Entrada gratuita.

Informes: ☎ 0800-666-2922 [www.berisso.gba.gov.ar](http://www.berisso.gba.gov.ar)

El vino de la costa es un producto tradicional de la Costa del Río de la Plata, en especial de Berisso, elaborado con uva americana, variedad Isabella. Su aroma es frutado y su sabor característico. La graduación alcohólica es menor entre 9° y 10°. El proceso productivo requiere mano de obra calificada y bajos insumos. El procesamiento es artesanal, se realiza en las quintas de los mismos productores. No posee conservantes, ni aditivos y es un excelente complemento de asados, empanadas y fiambres caseros.



# Diario de los Lectores

**FELICITACIONES** Dr. Carlos Besanson y Lic Elizabeth Tuma, les hago llegar mis felicitaciones y mayores éxitos, extensivos a todo el staff que los acompaña, para que estos primeros 30 años de **Diario del Viajero** se multipliquen y sigan marcando el camino de valores, ética, respeto y libertad de prensa que los caracteriza. ¡Gracias por estar y brindarnos tanta variedad de información! Todos los lectores muy agradecidos.

Lic. Diana M. Englebert Moody  
linkeduc@fibertel.com.ar

**EL AJUSTE A** modo de dar señales de supervivencia, hecho tan importante en el devenir de todo jubilado/a les remito dos dibujos referidos al ajuste que no por necesario, no resulte doloroso.

Aprovecho para felicitarlos por los 30 años que han brindado a todos los lectores de vuestro semanario, sorprendiéndonos con los lamentablemente siempre vigentes editoriales, que pese a los años transcurridos, vemos que muy poco ha cambiado.

Un muy cordial saludo para ambos, recordando siempre la calidez con que he sido recibido desde la primera oportunidad en que fuera invitado por el Dr. Besanson para recorrer el sector vital de las instalaciones, las impresoras entre otros.

Arq. Eduardo Leopoldo Sopher  
elsopher@hotmail.com

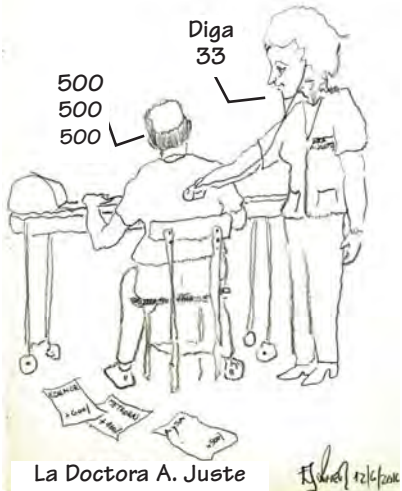

# Diario del Viajero

Ni la virtud ni los talentos tienen precio, ni pueden compensarse con dinero sin degradarlos.

Manuel Belgrano (1770 - 1820)

1521

## Aquí está la bandera idolatrada...

La bandera es el símbolo más elocuente de la Patria y el más respetado por todos los ciudadanos. Honrar la bandera nacional es rendir homenaje al país. Denigrarla es una ofensa hecha a toda la Nación y constituye un grave delito.

Los argentinos celebramos el Día de la Bandera el 20 de junio de cada año. Esta fecha está ligada a su creador, el General Manuel Belgrano. El gran patriota argentino nació el 3 de junio de 1770 en Buenos Aires, y falleció el 20 de junio de 1820, en la misma ciudad, a los 50 años de edad.

Contemplar la hermosa enseña celeste y blanca, sobre todo cuando se vive lejos de la Patria, es volver a revivir intensas emociones de los años felices de la infancia. Los que fueron alumnos aventajados en la escuela primaria o en la secundaria, recuerdan la emoción con que ejercieron el papel de abanderados del glorioso pabellón nacional. Quienes gozaban del don de la declamación sin duda recuerdan los bellos poemas dedicados a la bandera de la patria y que con tanta ilusión, y temblor solían recitar. Los que cada 20 de junio lucían el guardapolvo blanco bien almidonado, no podrán olvidar la escarapela que orgullosamente llevaban en la solapa. El frío del mes de junio en Argentina ni se sentía en aquellos desfiles de los pueblos y ciudades, porque el amor a la bandera hacía olvidar los rigores del invierno.

La bandera sigue siendo el emblema que nos distingue de las demás naciones del globo, como lo afirmó Manuel Belgrano el 25 de mayo de 1812, en Jujuy. La bandera nos confiere una identidad nacional, nos distingue, pero no nos separa del resto de las naciones del mundo. Cada país posee su propia bandera. Con la misma veneración con que se contempla la propia bandera, se ha de mirar



Manuel Belgrano

la enseña nacional de cualquier país del planeta. La diversidad de banderas, con su variada policromía y sus símbolos propios, muestra la pluralidad de naciones. Pero, la bandera nunca se ha de convertir en signo de división, sino de fraterna integración de todos los pueblos del globo. El General Manuel Belgrano ostenta, entre muchos otros títulos, el de creador de la bandera nacional. La primera vez que fue enarbolada la bandera celeste y blanca fue el 27 de febrero de 1812, al inaugurar Belgrano la batería Independencia en la Villa de Rosario. Existía por entonces una escarapela celeste y blanca, que había sido aprobada por el primer Triunvirato. Más tarde, Belgrano explicó así su decisión de crear una bandera, *siendo preciso enarbolarse bandera y no teniéndola, la mandé hacer celeste y blanca, conforme a los colores de la escarapela nacional*. Belgrano estaba



Rosario, en la provincia de Santa Fe, es reconocida como Cuna de la Bandera, ya que allí fue donde en las barrancas del río Paraná, Manuel Belgrano izó por primera vez la bandera nacional. El Monumento Nacional a la Bandera, obra del arquitecto Ángel Guido fue inaugurado el 20 de junio de 1957

convencido de que la bandera serviría de inspiración a los soldados, en su lucha contra las tropas españolas. Pero, el Triunvirato desaprobó la acción de Belgrano y ordenó que hiciese pasar por un raptor de entusiasmo el suceso de la bandera celeste y blanca enarbolada, ocultándola cuidadosamente.

Belgrano no recibió esta comunicación del gobierno, porque ya había partido hacia el norte para hacerse cargo del ejército que debía contener el avance de las tropas españolas. El 25 de mayo de 1812, Belgrano se encuentra en la ciudad de Jujuy y decide celebrar solemnemente el segundo aniversario de la Revolución de Mayo, de la cual había sido vocal de la Junta Provisional Gubernativa. En la catedral de Jujuy, Belgrano hace oficiar un *Tedéum* en acción de gracias y le pide al canónico Juan Ignacio Gorriti que bendiga la bandera celeste y blanca. Por la tarde, ante la tropa en formación y en presencia del pueblo, Belgrano pronuncia esta encendida arenga: *¡Soldados, hijos dignos de la patria, camaradas míos! Dos años han pasado en que por primera vez resonó en estas regiones el grito de libertad y él continuó propagándose hasta por las cavernas más recónditas de los Andes... No es obra de los hombres, sino de Dios omnipotente que permitió a los americanos que entrásemos en el goce de nuestros derechos.*

*El 25 de Mayo será para siempre memorable en los anales de nuestra historia, y vosotros tendréis un motivo más de recordarlo cuando veis en él, por primera vez, la bandera nacional en mis manos que ya nos distingue de las demás naciones del globo.*

*Esta gloria debemos sostenerla de un modo digno con la unión, la constancia y el exacto cumplimiento de nuestras obligaciones hacia Dios. Jurad conmigo ejecutarlo así, y en prueba de ello repetid: ¡Viva la Patria!*

Carlos A. Mullins

(DV n° 1155, 1201, 1259, 1301, 1359, 1399, 1401, 1476)  
curagaucho@aol.com

Esto dijimos en **Diario del Viajero** ediciones n° 1520

## EL BUEN USO DEL PAÑUELO...

Después de una gran indigestión se produce un notorio vacío. C.B

A veces los que tienen *sueños del mañana* descuidan los tiempos, de tal modo que cuando les llega la noche todavía están a oscuras...

Vivimos en una sociedad de *pseudo arrepentidos* por las consecuencias de sus errores, pero en la cual sus integrantes no asumen sus respectivas culpas directas e indirectas. La convivencia en los fraudes no ayuda a la convivencia social.

En ella, muchos autistas mentales o morales, quieren motorizarse manejando riquezas ajenas, que no supieron crear con su esfuerzo e inteligencia personal. Todo *Estado caótico* es una contradicción y por lo tanto su autonegación. La anarquía de normas lleva al absurdo y a la incompatibilidad e incoherencia entre

los discursos y los actos.

Ser pragmático en los hechos no significa no tener ideas e ideales y una constante ética aplicada, tanto a lo cotidiano como a lo futuro.

El impulso no rítmico y el pulso arrítmico, de gobernantes y gobernados, perjudica y ensucia a la sociedad toda, que no sabe autodiagnosticarse eficazmente, y por lo tanto automedicarse con propiedad.

Los grandes *dinosaurios* no han podido sobrevivir a las transformaciones de los tiempos. La carencia de un *proyecto de vida*, hace que el empleo de *cualquier medio* no lleve necesariamente a un *buen fin*.

La *labor de delegar* no es una tarea fácil. Por un lado quien no aprendió a administrar su propio tiempo no debe manejar tiempos ajenos. Quienes no saben actuar responsablemente en sus tareas no pueden ser un *delegado* eficaz de otros.

Saber *cruzar la calle* implica no solamente conocer las leyes de tránsito, sino también a quienes deben aplicarlas y a los que deben respetarlas. No basta que uno respete las normas, sino que ha de ser cauto y atento frente a quienes las violan y nos pueden atropellar.

Hoy en día la ansiedad colectiva consiste en esperar que se les regale resultados sin participar del esfuerzo. Muchos olvidan que para tener una buena *cosecha* debemos ir directamente al *grano*. Ni hablar de quienes no solamente no saben esperar los tiempos de forestación, sino que se aprovechan derribando los bosques existentes que no supieron crear. La sociedad toda tiene siempre pañuelos a mano, pero de acuerdo a sus hábitos y desenvolvimiento los empleará para...

**secar las lágrimas...**

**limpiar el sudor...**

**sacar el moco...**

**decir adiós...**

Carlos Besanson

Publicado en el **Diario del Viajero** n° 895, del 23 de junio 2004



Publicado en el **Diario del Viajero** n° 895, del 23 de junio 2004

facebook/diario delviajero.com.ar

@diario\_viajero

570 Radio A San M 4535 am570radioa.com.ar  
590 L54 Cor Rivada 4338 continen  
630 L55 Riv Arenal 5219  
650 Radio B am570radioa.com.ar  
710 Radio Fitz R 4335  
790 LR6 Mansil 5777  
830 Radio de Montev 4371 radiodelpu  
870 LRA 1 Naci Ma p 5278 radionaci  
910 LR5 L Fitz R 4535  
990 LRA Sp San M 4893 splendid  
1010 Radio Or 4372 am1010radio  
1030 LS10 d Gorri 4556  
1070 LR1 El Rivada 4121  
1110 LSI Radi Sarmie 5371 buenosaires  
1190 LR9 Ar Amena 4779 www.estioes  
1580 89,5 Radio Humbo 4778 radiocov  
92,7 FM 1 Sarmie 5371 buenosaires  
93,7 Ro Maip 4999  
94,5 Dis B. Cruz 1 4999  
94,5 FM Po E. Ravign 4899 www.radiope  
95,5 Me Freit 4010 www.met  
95,5 Rock Con d www.lmrock  
96,5 Radio Nac Maip 4325  
97,5 FM Uriart 4535  
97,5 Radio B. de Iri 5031  
98,5 Me Uriart 4535 www.mega  
98,5 Nacio Música Maip 4394 www.radioc  
99,5 LA Mansil 5107  
100,0 Blu Freit 4010  
101,0 POP Uriart 4535  
102,0 Asper Dorreg 4778  
103,0 Vor Lacroz 4966 www.vor  
103,0 T K Uriart 4535  
104,0 Amc B. de Iri 4806 www.cultur



## MEMORIA TURÍSTICA



Foto: Gaston Besanson

La imagen pertenece a unas galerías que se encuentran en una destacada ciudad capital europea. Invitamos a que nuestros siempre curiosos, memoriosos y bien informados lectores nos puedan contestar: **1-¿De qué se trata? 2-¿Dónde se encuentra? 3-¿Qué arquitecto las construyó?** Las primeras respuestas correctas que sean traídas en persona a nuestra redacción, Avenida de Mayo 666, Buenos Aires, por mail y en las redes sociales Facebook: [diariodelviajero.com.ar](http://diariodelviajero.com.ar) / Twitter: @diario\_viajero, o a la sede de los periódicos de todo el país que insertan en sus ediciones **Diario del Viajero**, recibirán un libro como reconocimiento.

## MEMORIA TURÍSTICA

En la edición anterior publicamos una fotografía de la Virgen del Valle que se encuentra en el Museo que lleva su nombre en la ciudad de San Fernando del Valle de Catamarca. Nuestra lectora Amalia Beatriz Miller y su esposo José nos cuentan: *se trata de la advocación a la Virgen María, Nuestra Señora del Valle, declarada Patrona Nacional del Turismo.* Informes: [www.turismocatamarca.gob.ar](http://www.turismocatamarca.gob.ar)

## Buzón de Ideas Impresas

### GUD NIUS PERIODISMO DE AUTOR

**Anticipo**  
*Todo lo que nunca entendí de Facebook y jamás me animé a preguntar*

Nuestro muro de Facebook parece ser más importante de lo que creemos. Nos sobrevivirá. Será el lugar donde muchos de nuestros amigos nos dedicarán unas palabras elogiosas y/o de aliento para la incierta etapa recién comenzada. Sería el lugar donde deberíamos colocar el me gusta, desde el más allá. Debo confesar que tengo perfil en Facebook y que de vez en cuando posteo algo. Al momento de escribir esta nota, mis amigos de la red suman más de trescientos. También admito que estoy porque quiero pertenecer, aunque no tenga una Amex. De cualquier manera, hay situaciones que no entiendo y me siguen sorprendiendo. Un post decía: *Ayer nos dejó Fulano de Tal, una muy buena persona.* ¡Tenía 30 me gusta! Le consulté a mi terapeuta si era común que la gente se alegrara del fallecimiento de una persona, y que lo expresara. Afirmó que no existía el hombre promedio, insinuó que alguno podía expresar alegría por algo así como forma de ir preparándose para la propia muerte, y propuso que la siguiéramos en la sesión siguiente. Cuando llegué a mi casa me encontré con otro post que decía: *Me siento mal. Anoche vomité tres veces, este superaba en me gusta al anterior.*

Carlos Álvarez de Toledo  
Ediciones Deldragon [www.edicionesdeldragon.com.ar](http://www.edicionesdeldragon.com.ar)

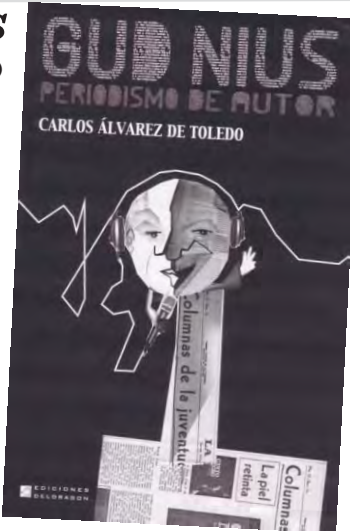

# Diario del Viajero

No es más fuerte la razón porque se diga a gritos.

Alejandro Casona (1903 - 1965)

1521

## Conciencia valorativa del turismo

por Antonio Torrejón  
[torrejon@speedy.com.ar](mailto:torrejon@speedy.com.ar)

El turismo es una actividad cuyo protagonista es el hombre, que al desarrollarse en el campo personal, tiene su propia interpretación, la cual depende de sus vivencias, deseos, gustos, motivos, cultura e idioma. Desde este punto de vista, una definición general se torna difícil y contradictoria. En una oportunidad le pregunté a un joven cómo definiría el turismo y me respondió: *El turismo es una manera de pasarla bien.* Un taxista de Bariloche me dijo: *es que vengan muchos extranjeros para que usen mi taxi y gasten dólares en Argentina.* Un grupo de especialistas argentinos: J. A. Barroso, J. Oliver, J. Bousquet, y en 1977, quien escribe: *complejo de actividades originadas por el desplazamiento -temporal y voluntario- de personas fuera de su lugar de residencia habitual, invirtiendo en sus gastos, recursos que no provienen del lugar visitado.*

El Dr. José Ignacio Arrillaga, español de grandes conocimientos turísticos, en su libro *Ensayos sobre Turismo*, señala: *turismo es todo desplazamiento voluntario y temporal determinado por causas ajenas al lucro, el conjunto de bienes, servicios y organización que en cada nación determinan y hacen posibles esos desplazamientos y las relaciones y hechos que entre estos y los viajeros tienen lugar.* Asigna Arrillaga un carácter dinámico al turismo cuando dice: *como todo desplazamiento y participa de la tesis suiza de que el viajero con fines de lucro no es turista, es decir, niega la posibilidad del turista de negocios.*

El profesor Manuel Ortuño Martínez, también español, en su libro *Estudio del Turismo* lo define en forma simplísima, pero con gran profundidad: *El turismo es la afición a viajar por el gusto de recorrer un país; es casi la complementación de las definiciones anteriores.*

Me atrevo a definir el turismo diciendo que *es la tendencia natural del ser humano a cambiarse de sitio para beneficiarse de las bondades de otros lugares distintos de aquel donde usualmente vive y descansar en ambiente agradable, para esparcimiento y recreación; pero ¿Por qué*



Bariloche siempre convoca a disfrutar de la nieve

el hombre quiere cambiar de ambiente? ¿Por fastidio, por necesidad, por conveniencia? El director de una investigación de mercado dijo: *la mayor razón para viajar se puede resumir en una palabra: escapar, escapar de la aburridora rutina diaria, escapar de lo familiar, de lo común, de lo ordinario; escapar del trabajo, del jefe, de los clientes, del ir y venir en tren, de la casa, del jardín, de los grifos que gotean.*

También se lo podría definir diciendo que es un fenómeno socio-económico que influye de gran manera en el crecimiento cultural y en la riqueza de los pueblos, o que es el movimiento de humanos para intercambiar conocimientos, cultura, aventuras, credos, idiomas. El Dr. Miguel Flores Sédek, director del Centro de Estudios e Investigaciones Turísticas, C.E.I.T. en su texto *Temas turísticos*, dice *Hasta la misma definición de turismo ha sido objeto de multiplicadas polémicas, sobre todo si se tiene en cuenta el ángulo o enfoque que se adopte para esa definición; y en ese sentido se han dado numerosas, pero la discusión siempre se continúa provocando según se apoye una u otra en la persona del turista o en la propia actividad del turismo.* En lo que sí acordamos, es en que el turismo es una actividad que no puede ser estática; implica movimiento, traslado. El turismo es inevitable y no se puede evadir. Si se asoma a una región con condiciones turísticas y ésta lo evade, se convierte en perjudicial y se revierte en contra de esa región. El escritor iberoamericano Dr. Arturo Uslar Pietri en la introducción de su libro *El Globo de*

Colores al referirse a los viajes, explica: *Está en estas páginas el testimonio reiterado de una inagotable curiosidad por la tierra y la gente. Nada me ha atraído más, ni siquiera los libros, que entrar por un camino nuevo y llegar a una ciudad desconocida. La confrontación continua entre lo que llevamos y lo que encontramos produce una prodigiosa variedad de contrastes y reajustes. Todo lo que nos parecía tan familiar se hace de pronto teatro y novedad. La calle, el habla, los trajes, el alimento, la sensación tan compleja, de cercanía y lejanía, de estar junto a un hombre de otro mundo.*

La palabra turismo, etimológicamente considerada, deriva de la palabra latina *tornus*, que quiere decir vuelta o movimiento y la cual adoptaron los ingleses, franceses y españoles, aplicándola con ese sentido. Por eso hoy cuando se ofrece un viaje turístico, o sea, un movimiento de personas que se trasladan o viajan por placer, se les invita a participar de un *tour* a determinado destino. La denominación de *turista* a los que viajan, suscitó en tiempos pasados, en algunas personas, especialmente en los Estados Unidos, cierto resquemor; tal vez esto se derivó de la asignación de asientos en los aviones entre clase *turística* y clase de *primera*. Parece ser que el pasajero de primera veía al turista como un intruso con quien no quería confundirse. Esto ha influido inconscientemente hasta el punto que, por ejemplo, en Hawái, la oficina de turismo se denominaba *Oficina de visitantes* y en los hoteles, de cualquier sitio, a los viajeros se les llama *huéspedes* y no *turistas*.

**CAMINATAS POR LA INFANCIA** El domingo 26 de junio, a las 9, se realizará un recorrido por *Recoleta - Rosedal*, encuentro en la Iglesia del Pilar. Los participantes podrán llevar alimentos no perecederos y ropa que se destinarán a hogares de niños. Informes: ☎ (011) 15-4436-7136

**Y.W.C.A. Asociación Cristiana Femenina**  
**Residencia para Jóvenes Mujeres**  
Cuando visite Buenos Aires use nuestra casa. Estadías breves y prolongadas y comodidades para estudiantes. Precios accesibles.  
Humberto Primo 2360 - Buenos Aires  
☎ (011) 4941-3775 [ywcaargentina@yahoo.com.ar](mailto:ywcaargentina@yahoo.com.ar)

FLORISTAS  
**Armando**  
DESDE 1916

Vicente López 1923  
Recoleta (1128)  
Buenos Aires  
☎/fax 4801-0355 / 1484  
[armando@interlink.com.ar](mailto:armando@interlink.com.ar)  
[www.armandofloristas.com.ar](http://www.armandofloristas.com.ar)

**El libro que siempre soñó hacer, es posible...**

Consulte sobre asesoramiento y realización con bajos costos de diseño, armado e impresión

Lic. Elizabeth Tuma  
[elizabeth.tuma@gmail.com](mailto:elizabeth.tuma@gmail.com)

**ASOCIACIÓN CRISTIANA DE JOVENES**  
113 años

Reconquista 439, Buenos Aires 0800-555-YMCA (9622)  
[ymca@ymca.org.ar](mailto:ymca@ymca.org.ar) / [www.ymca.org.ar](http://www.ymca.org.ar)

**Nimaya CHINCHILLAS**  
VENTA DE REPRODUCTORES  
Mejore la calidad y productividad de su criadero  
VENTA DE MASCOTAS - Cursos Especiales - Consúltenos  
Tel.: 011 15-3863-1983 [www.nimaya.com.ar](http://www.nimaya.com.ar)

JUN 22 Miér  
Stos. Pa...  
Nola, ...  
Moro y ...  
Fisc...

JUN 23 Jue  
S José ...  
1537 F...  
Mendoz...

JUN 24 Vie  
Nativid...  
Juan B...  
1926 A...  
Zuloaga...  
Bradley...  
los An...  
globo...  
1911 nac...  
Sábato...  
1935 ...  
Gardel...

JUN 25 Sáb  
San Gu...  
de Verce...  
1983 ...  
Ginaste...  
1997 ...  
Ives Cost...  
ecolo...

JUN 26 Dom  
Stos Jua...  
mártires...  
1821 nace...  
Mitre...  
Día Mundi...  
contra la D...  
y de la D...

JUN 27 Lun  
Ntra. ...  
Perpetua...  
San C...  
Aleja...  
1806 E...  
Invasión...  
1874 se c...  
lógico de...  
Día del ...  
de Aere...

JUN 28 Mar  
San J...  
1807 S...  
Invasión...  
1865 nac...  
Bautist...  
(+1928) n...  
político...

JUN 29 Miér  
San P...  
Pablo, a...  
1879 nace...  
de Elizald...  
Día de lo...  
Frigorifi...  
Sumo P...

1521

**Singular y Plural** por Ximena C.

## Remodelando la piel

La marca de cosméticos Lucy Anderson presenta una nueva línea de productos hipoalergénicos *Redensity Multi-3D*. Restaura la densidad de la piel, estimula la capacidad reafirmante, redefine, remodela y reensifica.

Está compuesta por un *serum reensificante* para todo tipo de pieles, que mejora visiblemente la elasticidad, la firmeza y la luminosidad de la piel. Una fórmula con millones de gotas activas que albergan en su interior principios activos de última generación.

Los resultados visibles, la piel parece remodelada; el óvalo facial está más definido, la piel se reensifica. *Crema reensificante* para pieles secas y sensibles, con nueva acción múltiple y efecto firmeza, todas las zonas del rostro visiblemente más firmes. Su textura rica formulada con aceite de argán se funde sobre la piel otorgando una suavidad inédita en pieles secas y sensibles. En cuatro semanas, todas las zonas del rostro se reensifican y la piel está visiblemente más joven.

Y crema reensificante para pieles normales y mixtas, tratamiento diseñado para reensificar la piel y tomarla más firme, realizando los rasgos. Mejora la elasticidad y la firmeza aportando un efecto remodelador del contorno del rostro. Su textura fresca y enriquecida con extracto de algas rojas es ideal para equilibrar las pieles normales y mixtas.

www.lucyanderson.com.ar

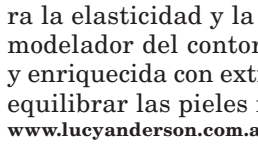

## Moda de todas las épocas

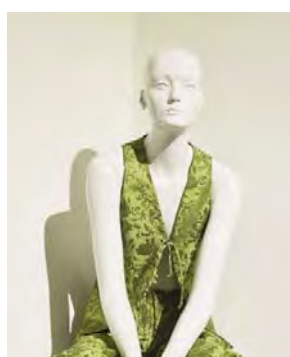

El Museo Nacional de la Historia del Traje, Chile 832, Buenos Aires, realiza visitas guiadas para el público en general, los sábados y domingos a las 17. También para escuelas, grupos y otras instituciones educativas, los martes, miércoles y viernes de 10 a 11 y de 14 a 15.

Reservas al ☎ (011) 4343-8427 o por mail a [visitasguiadas@museodeltraje.gob.ar](mailto:visitasguiadas@museodeltraje.gob.ar)

## Perritos de exposición

Del jueves 7 al domingo 10 de julio tendrá lugar la exposición canina *Sicalam*, en La Rural de Buenos Aires. Es un encuentro canino que convoca a los perros de pedigrí para competir por el título de *Campeón Latinoamericano de Belleza*. La Federación Cinológica Argentina estará a cargo bajo el lema *Los perros de Latinoamérica dejan su huella en Buenos Aires*. Entrada general: \$ 60.- Menores de 8 años

## PASAJES DE OMNIBUS

2500 destinos en Argentina y limítrofes, por más de 130 empresas

Venta presencial [www.plataforma10.com](http://www.plataforma10.com)

En GBA: Vicente López: Díaz Vélez 702- Av. San Martín 3256 - Sargento Cabral 2501. Martínez: Alvear 260, Local 11. San Isidro: Av. Centenario 181 - Juan B. Justo 271- Av. Centenario 2002, Local 8 - Av. Santa Fe 1193 - Av. de Mayo 1593. Tigre: Mitre 319, Local 10. Pilar: Lagomarsino 905, Local 6. Leg. 11736

## Grupos de familia ALANON

Ayuda para familiares y amigos de alcohólicos

0-800-333-0784

[www.alanon.org.ar](http://www.alanon.org.ar)

☎ (011) 4382-9311

## Pastelería para degustar

El sábado 20 y domingo 21 de agosto se realizará la 15ª edición de *Expo Cupcakes* en la ciudad de Buenos Aires. La cita es en Sarmiento 1867, de 13 a 20, donde se podrá asistir a clases gratuitas de maestros de la especialidad como Mirta Carabajal, Andrea Sánchez, Isabel Vermal, Cecilia Morana, Mirta Biscardi, Myriam Mollo, Eva Benavente y Vicente Campana. Además Dolli Irigoyen y Osvaldo Gross -foto- realizarán demostraciones aranceladas con cupos limitados. También se podrán visitar stands de venta de fabricantes de insumos, productos, accesorios y materiales, tanto nacionales como importados, para repostería y pastelería. Valor de la entrada \$80. Menores de 12 años, entrada libre y gratuita. Informes: [www.expocupcakes.com.ar](http://www.expocupcakes.com.ar)

El sábado 20 y domingo 21 de agosto se realizará la 15ª edición de *Expo Cupcakes* en la ciudad de Buenos Aires. La cita es en Sarmiento 1867, de 13 a 20, donde se podrá asistir a clases gratuitas de maestros de la especialidad como Mirta Carabajal, Andrea Sánchez, Isabel Vermal, Cecilia Morana, Mirta Biscardi, Myriam Mollo, Eva Benavente y Vicente Campana. Además Dolli Irigoyen y Osvaldo Gross -foto- realizarán demostraciones aranceladas con cupos limitados. También se podrán visitar stands de venta de fabricantes de insumos, productos, accesorios y materiales, tanto nacionales como importados, para repostería y pastelería. Valor de la entrada \$80. Menores de 12 años, entrada libre y gratuita. Informes: [www.expocupcakes.com.ar](http://www.expocupcakes.com.ar)

## Aroma de buena madera

La casa de moda presenta su nuevo perfume masculino, *1989* tomando la fecha en que *Kevingston* nace como marca. Desde ese entonces, tradición, unión y espíritu es el lema emblema de la marca, indicando valores que son vinculados al mundo del deporte especialmente al rugby, que hace un culto de la amistad, más allá del ritual deportivo.

El estuche del perfume, hecho con cartulina con papel madera, remite a lo natural, lo reciclado, se apoya en una tipografía moderna y clara apelando a un hombre joven, que es consciente del cuidado del medio ambiente. Su frasco es de vidrio color caramelo y con la tapa de aluminio, destaca materiales genuinos.

La fragancia se inicia con acordes de manzana y pomelo, otorgándole aires frescos y ambarados. Su tono dulce e intenso en su cuerpo son generados por la combinación de notas de ám-

## Naturaleza que humecta

Avon presenta *Naturals cherry blossom*, una línea inspirada en la naturaleza que hidrata y cuida la piel. Se trata de tres productos con el irresistible aroma de las flores de cerezo, acentuado con notas de manzanas frescas y dulces frutos rojos. Combina ingredientes naturales con beneficios y aromas que aportan a la piel 30 horas de humectación, suavidad y frescura.

**Del cuello a los pies:** Se puede aplicar una dosis para cubrir especialmente los codos, rodillas y talones donde la piel suele estar más reseca.

Con la crema es más beneficioso colocarla con suaves y delicados movimientos circulares ascendentes. Utilice la palma de sus manos para realizar una leve presión al ponerla sobre la piel.

[www.avon.com.ar](http://www.avon.com.ar) [www.bellezaxunproposito.com.ar](http://www.bellezaxunproposito.com.ar)



## BOMBONERÍA A LOS HOLANDESES

Festeje la Independencia regalando chocolates y exquisiteces artesanales

También muñecos musicales y regalos empresariales

Avenida de Mayo 826 BUENOS AIRES ☎ 4342-0245 - [www.alosholandeses.com.ar](http://www.alosholandeses.com.ar)

## ALQUILO DEPARTAMENTO

2 ambientes a la calle Amplio con balcón

Zona Almagro Buenos Aires

☎ (011) 15-6703-9217 de 10 a 17 horas.

## COMPOSICIÓN MUSICAL

CLASES de GUITARRA y PIANO Lic. Germán Sozzi Uboldi (UCA) ☎ 011 4671-6593 / 15-4189-5339 [sozzigerman@hotmail.com](mailto:sozzigerman@hotmail.com)

## ABOGADO

Dr. Roque Tripodi **Sucesiones Capital y Provincia** Tel. (011) 4745-5533

## Cerámica del Bicentenario

La Bolsa de Comercio de Buenos Aires presenta dos actividades programadas en su sede de 25 de Mayo 359.

Hasta el viernes 24 de junio exposición *Salón del Bicentenario* del Centro Argentino de Arte Cerámico. Visitas: de lunes a viernes de 11 a 19 -excepto feriados-. También el viernes 24 a las 19, concierto de la *Tranguay Jazz & Blues*. Informes: ☎ (011) 4316-7067



Lo logramos de Diana Irago

## Los amigos del animé

El evento *Animé Friends 2016*, organizado por Yamato Argentina, se llevará a cabo del viernes 22 al domingo 24 de julio en el Centro de Exposiciones Miguelete, Parque Yrigoyen, Av. Gral Paz y 25 de Mayo, San Martín, provincia de Buenos Aires.



Con la presencia del chef internacional Takehiro Ohno, Los Parraleños -Kumbia Samurai-, show de tambores japoneses Buenos Aires Taiko y concurso de cosplay, animeke y dibujo. Además habrá shows en vivo, la presencia de artistas internacionales, shows de bailes y desfiles, juegos y concursos de Cosplay, videogames y dibujos. Entradas desde \$100.-

menores de 10 años no abonon presentando DNI. Horarios: viernes 22 de 12 a 20 y sábado 23 y domingo 24, 10 a 20. Informes: [www.animefriendsarg.com.ar](http://www.animefriendsarg.com.ar)

## Colonia urbana de vacaciones

Del lunes 18 al viernes 29 de julio, la Asociación Cristiana de Jóvenes / YMCA realizará su colonia urbana de invierno para niños de 2 a 13 años. Será de 8.30 a 18.30 en la sede de Reconquista 439, Buenos Aires.

Con comedor opcional, incluye actividades deportivas, recreativas, campamentos, talleres, pernoctes y natación con enseñanza. Espacio para el descanso de los más chicos. Informes e inscripción: ☎ 4311-4785; [ymca@ymca.org.ar](mailto:ymca@ymca.org.ar) - [www.ymca.org.ar](http://www.ymca.org.ar)

## La arquitectura convoca

La asociación Art Déco Buenos Aires Argentina convoca a fotógrafos profesionales y aficionados a participar de la 3ª edición del Concurso de Fotografía AdBA sobre Patrimonio Art Déco y Racionalista en la Argentina y América. El objetivo del concurso es destacar, redescubrir y revalorizar la arquitectura, el interiorismo, el arte, la ornamentación, los monumentos, el mobiliario y objetos art déco y racionalistas que pertenecen y permanecen ocultos en las ciudades de la Argentina y de América.

Son temas de esta 3ª edición del concurso: edificios, bancos, viviendas, bodegas, bóvedas, sitios, rincones, detalles, equipamientos urbanos, plazas, luminarias, esculturas, relieves, mobiliario e interiores, entre otros.

Los interesados pueden inscribirse y mandar sus fotos hasta el viernes 30 de septiembre de 2016 inclusive a [www.artdecoargentina.com.ar/concurso](http://www.artdecoargentina.com.ar/concurso).

Las fotografías ganadoras serán subastadas a beneficio del Hospital de Niños Pedro de Elizalde (Ex Casa Cuna). Informes: ☎ (011) 4776-4744 / [adba.argentina@gmail.com](mailto:adba.argentina@gmail.com)

## CONOZCA LA HISTORIA DEL PALACIO BAROLO

Recorridos diurnos y nocturnos Palacio Barolo Tours ¡Haga su Reserva! ☎ (011) 15-5483-5172 [www.palaciobarolotours.com](http://www.palaciobarolotours.com)

Todas las semanas también léanos en [diariodelviajero.com.ar](http://diariodelviajero.com.ar) y síganos en nuestras redes sociales Facebook: [diariodelviajero.com.ar](http://diariodelviajero.com.ar) y Twitter: @diario\_viajero



M  
KHZ  
gentina  
tín 569  
5707  
ntina.com.ar  
KHZ  
inental  
ia 835  
4250  
l.com.ar  
KHZ  
dovía  
s 2467  
4760  
KHZ  
lgrano  
ntina.com.ar  
KHZ  
Diez  
y 1940  
4000  
KHZ  
lite  
2668  
1500  
KHZ  
Pueblo  
leo 497  
7045  
lo.com.ar  
KHZ  
al Bs. As.  
555  
9100  
al.com.ar  
KHZ  
Red  
1460  
2011  
KHZ  
endíd  
tín 569  
1701  
o.com.ar  
KHZ  
a Lofina  
2841  
ina.com.ar  
KHZ  
Plata  
5963  
9200  
KHZ  
undo  
ia 825  
8900  
KHZ  
Ciudad  
o 1551  
4638  
radio24  
KHZ  
érica  
ar 23  
1190  
merica.com  
M  
MHz  
on Vos  
t 1477  
8200  
s.com.ar  
MHz  
2x4  
o 1551  
4646  
ob.ar/24  
MHz  
k  
555  
0937  
MHz  
ey  
0,Olivos  
9430  
MHz  
ermo  
mi 1732  
1672  
rmo.com.ar  
MHz  
tro  
932  
7272  
951.com  
MHz  
k Pop  
935  
ndpop.com  
MHz  
lásica  
onal  
555  
9100  
MHz  
ale  
1899  
4975  
MHz  
Cultura  
yen 972  
9801  
MHz  
ga  
1899  
4201  
musica.com  
MHz  
al de  
lórica  
555  
1003  
onal.gov.ar  
MHz  
00  
2668  
0100  
7 MHz  
FM  
932  
8200  
5 MHz  
adio  
1899  
4210  
3 MHz  
102.3  
1782  
7555  
1 MHz  
erix  
3455  
8900  
x.com.ar  
7 MHz  
M  
1899  
4206  
MHz  
leus  
yen 972  
3051  
sical.com.ar

## Cultura para armar

**TERTULIAS DE PROVINCIA** La II Edición de tertulias de poesía, teatro y música se llevarán a cabo todos los meses en las diversas representaciones que cada provincia tiene en la ciudad de Buenos Aires. La agenda con los próximos encuentros será: **13 de julio**, Casa de Chubut; **12 de agosto**, Casa de Buenos Aires; **14 de septiembre**, Casa de San Juan; **13 de octubre**, Casa de Misiones; **9 de noviembre**, Casa de Entre Ríos y **6 de diciembre**, Casa de La Rioja. Abierto a todo público con entrada gratuita.

**PICTÓRICO** La artista visual Ida De Vincenzo inaugurará el jueves **30 de junio** a las 18 una muestra pictórica en el Centro Cultural Borges, Viamonte 525, Buenos Aires. Será en el marco de la exposición *Mira Festival de Arte*. Informes: [www.idadevincenzo.com](http://www.idadevincenzo.com)



**GALA LÍRICA** El Colegio de Abogados de San Isidro, Martín y Omar 339 presentará el domingo **26 de junio** a las 18 una *Gala Lírica a Través de Los Tiempos*. Con las actuaciones de Lucía Alonso -soprano-, Pablo Urban -tenor-, Sebastián Achenbach -pianista-, Gabriela Stuij -soprano-, Nico Posse Molina -pianista- y su grupo de jazz. Entrada gratuita. Informes: [cultura@casi.com.ar](mailto:cultura@casi.com.ar)

**Mariano Mores** *El príncipe del tango melodioso*  
Supiste enaltecer y realizar como nadie la melodía tradicional del tango, el alma sentimental, arrabalera y bien porteña de tu Buenos Aires querido... Y así, lo mismo que si fueras un alado, hechicero y angelical príncipe armonioso de una ciudad que no dejará nunca de recordarte, de un cielo infinito y añorado que jamás olvidará la sublime y bellísima melopea de tu música idealmente soñada, van floreciendo las líricas, evocadoras y excelsas resonancias melodiosas del milagro subyugante, mágico y cautivador de tu soberbio piano... Clásica diadema diamantina, majestuosa, manantial perenne e inagotable de suprema y celestial inspiración donde brotaron para la eternidad maravillas, indelebles y engalanadas romanzas que perdurarán por siempre, ramilletes sonoros de refinados arpegios



deslumbradores, preludios orquestables, poemas de amor apasionados, tal vez como aquel lejano, inolvidable *Cuartito Azul* de tu primera pasión, guirnalda esplendente, inmarchitable y primaveral rapsodia surgida del áureo y platinado cofre encantado de tu alma romántica, sensible, alborozadamente armoniosa... Mientras tanto, desde el balcón auroral de un cielo diáfano azul, límpido, etéreo y luminoso, de la mano serena de Dios bendice la blancura inmaculada de tu frente poeta, al tiempo que tu piano majestuoso va poblando el aire angelical y divino con las perlas maravillosas de tus líricas ofrendas...  
*Uno, El firulete, En esta tarde gris, Gricel, Frente al mar, Oro y gris, Adiós Pampa mía...*

Héctor Molinati

**ROSTROS Y PIGMENTOS** La muestra *La fuerza de los colores y las caras* se podrá apreciar desde el jueves **23 de junio** al viernes **19 de agosto** en el Museo Bernasconi, Cátulo Castillo 2750 1º piso, Buenos Aires. Horario: lunes a viernes de 9 a 16.30. Informes: [museobernasconivisit@gmail.com](mailto:museobernasconivisit@gmail.com)



**PARA LAS VACACIONES** La obra *Improvisa que da miedo* de Pablo Angeli, se presentará en vacaciones de invierno, de miércoles a domingo a las 17.15, en *The Cavern Club* del Paseo La Plaza, Av. Corrientes 1660, Buenos Aires. Un show pensado para que los más chicos puedan disfrutar con sus padres por igual. Entrada: \$150.-



**BOLEROS EN LA VOZ** El cantante Javier Caumont acompañado por su Quinteto brindará el show *Boleros in Jazz* el viernes **24** a las 21, *Distal Café*, Junín 1725. Caumont planea más de veinte presentaciones en Bares Notables de Buenos Aires. Fue declarado *Mejor Bolerista de América 2015*. Informes: <http://www.javiercaumont.com>



## HUMOR VIAJERO



Se invita a humoristas, aficionados o profesionales, a participar del **Concurso Abierto Permanente de Humorismo Gráfico**. A tal fin deberán tener en cuenta el formato proporcionado a la diagramación habitual del *Diario del Viajero*, así como la filosofía que conforma su material escrito. Los dibujos deben ser originales en blanco y negro, con leyendas o sin ellas, manteniendo características de claridad y buen gusto, tanto en el diseño como en el humor ejercitado. *Diario del Viajero* es el jurado inapelable que hará la selección de los trabajos para ser difundidos. También se ofrece a los expositores las salas ubicadas en la galería de Avenida de Mayo 666 y a los conferenciantes, el microauditorio. En ambos casos, deberán pedir una entrevista con los directivos del *Diario del Viajero* para detallar las características de la solicitud y fechas pretendidas, a fin de concertarlas con el calendario de actividades previstas. Ello se puede hacer, personalmente en la Redacción, o llamando al ☎ (011) 4331-5050

**RONCAR CON APNEA**  
Prof. Dr. Miguel A. Lacour  
Control del asma, del ronquido nocturno y la apnea del sueño, de origen nasal  
[www.lacouralergianasal.com.ar](http://www.lacouralergianasal.com.ar)  
Av. Santa Fe 1611 Buenos Aires 4812-6122

## ENCUENTRO Y DISTINCIÓN



En la Iglesia Santa Catalina de Siena se celebró una misa por el Día del Periodista. En la foto: Carlos Imaz, Presidente de la Asociación de Periodista Jubilados, junto a Jorge Rouillon del Club *Gente de Prensa*, quien recibió la distinción Bicentenario de la Independencia; junto a ellos Alfredo Riarte de Círculo de Jubilados y el Padre Ignacio Pérez del Visio, quien ofició la celebración.

**HEIT Comisiones HEIT**  
COMISIONES, CARGAS  
En Buenos Aires: J. Jaures 260 • Tel.: 4861-5620  
Depósito en Bs. As.: Iguazú 719 • Tel.: 4911-4784  
En 9 de Julio: Salta 1478 • Tel (02317) 423537

**Números para tener a mano**

|                         |                             |
|-------------------------|-----------------------------|
| Metrogas - Escapes      | 4309-1050                   |
| Aysa                    | 0800-321-2482 / 6333-2482   |
| Edenor                  | 0800-666-4001 / 02/ 03 / 04 |
| Edesur                  | 0800-333-3787               |
| Cruz Roja               | 4952-7200                   |
| Incucai                 | 4788-8300 / 0800-555-4628   |
| Higiene Urbana - CEAMSE | 4912-0017                   |

**MONASTERIO Tattersall** Remates de Excedentes  
Maquinarias Agrícolas e Industriales  
Vehículos, Informática, Mobiliarios  
Av. de Mayo 666, Buenos Aires, Tel. (011) 4343-1856 fax: 4331-3673  
[excedentes@monasterio.com.ar](mailto:excedentes@monasterio.com.ar) [www.monasterio-tattersall.com.ar](http://www.monasterio-tattersall.com.ar)

**Berton Moreno & Asociados**  
ABOGADOS  
Agentes de la Propiedad Industrial  
Av. Del Libertador 498 piso 4, Buenos Aires  
☎ (011) 5031-3511  
[info@bertonmoreno.com.ar](mailto:info@bertonmoreno.com.ar)

**QUEREMOS CUIDARLO MATAFUEGOS**  
Recarga, Service, Mantenimiento de Extintores de todo tipo y capacidad  
J. M. de Rosas 2266  
San Justo, prov. de Bs. As.  
☎ (011) 4651-9555 / 15-3153-4464  
[www.rovelmatafuegos.com.ar](http://www.rovelmatafuegos.com.ar)

**VEST**  
Dispensers frío-calor  
Botellones de 20 litros  
Empresas, oficinas, instituciones  
Tel.: 4683-8884

**MONASTERIO Tattersall** Remates de Hacienda  
Casa Central: Daireaux, Tel. (02316) 454057 / 454119  
fax: (02316) 452233. En Buenos Aires Avenida de Mayo 666  
Tel. 4343-1856 / 5243, fax: 4331-3673, e-mail: [info@monasterio.com.ar](mailto:info@monasterio.com.ar)  
**Mercado de Liniers, Cas. 2, Tel 4687-0066**  
Web: [www.monasterio-tattersall.com.ar](http://www.monasterio-tattersall.com.ar)  
Agencias: Pirovano, Arboledas, Huanguelén, Gral. Pico, Gral. Villegas Olavarria, Laprida, Cmte. N. Otamendi, Tandil, Tres Arroyos, Chacabuco Azul, Carlos Casares, Espartillar, Salazar, Pellegrini, Pehuajó.

**Círculo Argentino de Periodistas Agrarios LX ASAMBLEA GENERAL ORDINARIA - CONVOCATORIA**  
De acuerdo con lo prescripto en los Artículos 20º (Inc. d) y 30º del Estatuto, la Comisión Directiva del CÍRCULO ARGENTINO DE PERIODISTAS AGRARIOS, convoca a los señores socios a participar de la LX Asamblea General Ordinaria, que se realizará el viernes **1º de julio de 2016**, a las 18:00 horas, en nuestra Sede, Av. Corrientes 127, 4º piso, Ciudad Autónoma de Buenos Aires, para tratar el siguiente

**ORDEN DEL DÍA:** 1. Homenaje en honor de los socios fallecidos. 2. Designación de 2 (dos) socios para la firma del acta de la Asamblea. 3. Designación de 3 (tres) socios para integrar la comisión escrutadora de votos del acto eleccionario. 4. Lectura y aprobación de la Memoria, Balance, Inventario e Informe del Auditor y de la Comisión Revisora de Cuentas, correspondientes al ejercicio finalizado el 30 de abril de 2016. 5. Elección de 5 (cinco) vocales titulares por el término de 2 (dos) años, en reemplazo de Adalberto Rossi, Daniel Arturo Vaca, Carlos Curci González, Mariela Carla Vaquero y Miguel Ruberto, que finalizaron su mandato. 6. Elección de 4 (cuatro) vocales suplentes por el término de 1 (uno) año, en reemplazo de María Florencia Lucero Heguy, Juan Carlos Farías, Hugo Roldán, y Dana Olivera Taleb, que finalizaron su mandato. 7. Elección de una Comisión de Interior, integrada por 3 (tres) miembros titulares y 2 (dos) suplentes, por el término de 1 (uno) año, en reemplazo de Carlos Vedoya Recio, Belisario Saravia Olmos, Omar González, Adrián Alonso y Éilda Thierry, que finalizaron su mandato.  
Marc Henry André, Secretario Adalberto Rossi, Presidente



**¿Va a imprimir?**  
**Asesórese**  
 para bajar sus costos  
 Agencia Periodística CID  
 Diario del Viajero®  
 Avenida de Mayo 666  
 ☎ 4331-5050  
 www.apcid.com.ar

# Diario del Viajero®

www.diariodelviajero.com.ar

Buenos Aires, República Argentina - Miércoles 22 de junio de 2016 - N° 1521 - Año XXXI



## IMPORTANTES EXCUSAS para Viajar

**Domingo 17 de julio**

**Acapulco, México - 29° Reunión Internacional de Verano de Aplicaciones industriales.** Un evento para los sectores que se vinculan con la generación, transmisión, distribución, control y uso de la energía eléctrica. (Hasta el 23/7) Informes: <http://www.ieee.org.mx/>

**Martes 2 de agosto**

**Miami, EE.UU. - Fime Show 2016,** muestra de equipamiento médico y hospitalario. Entre otros: equipos médicos electrónicos, sillas de ruedas, mobiliario hospitalario, equipos de laboratorio, enfermería, rehabilitación, productos ortopédicos, de esterilización, terapia intensiva, equipos de monitoreo y alternativas naturales para el cuidado de la salud entre otros (Hasta el 4/8) Informes: <http://www.fimeshow.com>

**Miércoles 3 de agosto**

**San Pablo, Brasil. - Feria Craft & Design.** Presentará las principales tendencias en el área de decoración, diseño y arte. Participarán compradores minoristas y corporativos, arquitectos, diseñadores de interiores y profesionales del sector moda y accesorios. (Hasta el 6/8) Informes: [www.craftdesign.com.br](http://www.craftdesign.com.br)

**Miércoles 17 de agosto**

**Santa Cruz de la Sierra - Expo Bolivia, Gas y Energía 2016.** Muestra especializada en la industria de los hidrocarburos y energía del país. Con la participación de empresas líderes para promover nuevas tecnologías, productos y servicios. Entre otros temas se hablará sobre el ahorro energético, el desarrollo sustentable, las energías renovables y el medio ambiente. (Hasta el 18/8) Informes: <http://boliviagasenergia.com>



Plazuela de la Juventud en Santa Cruz de la Sierra, Bolivia. Este predio es colindante a la Catedral y allí tienen lugar ferias y espectáculos públicos

## Editar una publicación es comenzar una empresa

Realización de periódicos, revistas, afiches y libros  
 Bajos costos de impresión con entrega inmediata  
 Tecnología integrada a calidad profesional  
 Asesoramiento técnico, económico y legal

**Agencia Periodística CID**  
**Diario del Viajero®**

4331-5050

consultas@apcid.com.ar

www.apcid.com.ar

www.diariodelviajero.com.ar

Lic. Elizabeth Tuma y Dr. Carlos Besanson  
 Avenida de Mayo 666 - Buenos Aires

**SEÑOR TURISTA**  
 Disfrute sus Vacaciones  
 Enjoy your Holidays  
 Profitez de vos Vacances  
 Desfrute suas Férias

son deseos de la Comisaría del Turista Policía Federal  
 Av. Corrientes 436 Buenos Aires  
 ☎ 0800-999-5000  
 ☎ 4328-2135/4346-5748  
 turista@policiafederal.gov.ar

## Malvinas, mi destino



La historiadora Susana Boragno (DV n° 1504, 1505, 1510, 1512) presenta, en el marco de los actos en celebración de los 30 años de *Diario del Viajero*, Avenida de Mayo 666, Buenos Aires, la exposición de fotografías *Estuve en Malvinas* (DV n° 1504, 1505, 1510, 1512)

Además de la muestra se realizó una charla -foto- en donde Susana Boragno describió y narró su viaje. Informes: [susanaboragno@fibertel.com.ar](mailto:susanaboragno@fibertel.com.ar)



Distintas imágenes de un territorio añorado por los argentinos, que fueron tomadas para que muchos lo conociéramos. Susana Boragno recorrió, en calidad de historiadora, distintos sitios donde la historia dejó sus dolorosos majones.

## Con elegancia sonora

El ciclo de conciertos de La Bella Música *Armonías at The Brick Hotel* tendrá una nueva fecha el martes 19 de julio a las 20.30 en Posadas 1232, ex Caesar Park, frente a Patio Bullrich, Buenos Aires. En esta oportunidad se presentará *Octeto Violonchelos Argentinos* junto a la soprano Carla Filipic Holm como invitada especial. Se trata de un conjunto de cámara integrado por ocho prestigiosos violoncellistas de proyección nacional e internacional: Carlos Nozzi, Diego Fainguersch, Matías Villafañe, Federico Wernicke, Adriana Bellino, Lucas Caballero, Lidia Martín y Agustín Bru.

Localidades generales \$500. Minutos antes de la función se entregarán las entradas papel en el foyer del primer piso. En la puerta podrán ser adquiridas a \$600.- minutos antes del concierto. Sin numerar. Informes: [conciertos@labellamusica.org](mailto:conciertos@labellamusica.org) [www.labellamusica.org](http://www.labellamusica.org)



## CAFÉ TORTONI

Estar en Buenos Aires sin frecuentarlo es perder la oportunidad de vivir su historia y tradición  
 Avenida de Mayo 825 - Tel.: 011-4342-4328

## PASAPORTE y Bemoles

### PIANO INTERNACIONAL

El sábado 25 de junio a las 19 el pianista Jonathan Guelfand brindará un concierto en el Museo de Arte Hispanoamericano *Isaac Fernández Blanco*, Suipacha 1422, Buenos Aires. El artista es becario del Programa *Teachers del Norte Students del Sur* que dirige Mirian Conti y fue seleccionado por Asociación Latinoamericana de Pianistas Pedagogos para presentarse en Buenos Aires en la temporada 2016. Interpretará obras Franz Liszt, Frédéric Chopin, Ludwig Van Beethoven, y Alberto Ginastera.



Informes: [alargumentina@gmail.com](mailto:alargumentina@gmail.com) [www.alappargentina.blogspot.com](http://www.alappargentina.blogspot.com)

### EL PAPA EN COREA

El Centro Cultural de la Embajada de Corea y Radio Cultura FM 97.9 presentará hasta el miércoles 22 de junio la muestra *El Papa Francisco y Corea / Jogakbo*, fotografías y otros documentos inéditos sobre su primera visita a Corea del Sur, realizada en 2014, y del Papa con la comunidad coreana en Buenos Aires. Emplazada en el Centro Cultural Borges, Viamonte 525, Buenos Aires, estará acompañada por obras de *Jogakbo*, un arte tradicional coreano realizado con retazos de tela, donde se pueden ver la multiplicidad de colores y texturas de los centenarios entramados textiles de Corea. Informes: [www.cccoreano.org](http://www.cccoreano.org)



### MURALISTAS MEXICANOS

La muestra *Orozco, Rivera, Siqueiros. La exposición pendiente y La conexión Sur* estará en exhibición hasta el domingo 7 de agosto en el Museo Nacional de Bellas Artes, Av. del Libertador 1473, Buenos Aires.

Se trata de una muestra de las obras de los grandes maestros mexicanos José Clemente Orozco, Diego Rivera y David Alfaro Siqueiros, integrada por obras provenientes de uno de los acervos más importantes de Latinoamérica: la colección del Museo de Arte Carrillo Gil, de México. Los viernes, sábados y domingos, a las 18, se realizarán recorridos guiados sobre la producción de las obras y el contexto histórico y social en que se inscriben. También se ofrecerán charlas didácticas, de martes a domingos a las 15, 16 y 17.

Además se llevará a cabo un ciclo de cine mexicano, con entrada gratuita. Las funciones serán a las 19 en el Auditorio de la Asociación Amigos del Museo de Bellas Artes, Av. Pres. Figueroa Alcorta 2280.

Informes: ☎ (011) 5288-9930 [www.mnba.gov.ar](http://www.mnba.gov.ar)



Acuarelas de Diego Rivera, Galería de Arte Comte. Buenos Aires, nov. 1944  
 Pinturas de Gertrudis Chale, Salón Alcadía de La Paz, Bolivia, 1945  
 Ilustración de Antonio Berni en *Latitud*, Buenos Aires, 1945



**Un Turista, Un Porteño**  
 La Defensoría del Turista defiende tus Derechos y Garantías

[www.defensoriaturista.org.ar](http://www.defensoriaturista.org.ar)  
 turista@defensoria.org.ar  
 Defensoría del Turista Tel: 54 9 11 15 2017 - 6845. Radio 54\*157\*667

Al Servicio de Periodismo y de la Literatura Centro de Comunicaciones CID  
 Av. de Mayo 666 (CP. 1084) Buenos Aires Argentina Tel.: 4331-5050 / 4343-0886 / 2364 / 1903 Fax: 4342-4852