

90 Años
Deballi
 pinturerías
 Casa Central G. Pico: Calle 13 N°342
 En Santo Rosa:
 Av. Luro 1.137 - Av. Luro y Alvear
 Av. Ameghino esq. Av. Edison



REGION[®]

Un puente de comunicación

25° AÑO DE CIRCULACION

Del 12 al 17 de Diciembre de 2015 - N° 1.207 - R.N.P.I. N° 359581 - Redacción: Urquiza 640 - S. Rosa - Tel: (02954) 432164 / 387800
 Provincia de La Pampa - Patagonia Argentina - info@region.com.ar - www.region.com.ar - Director Propietario: Gerardo Yanes

HERRAJES
GALLO
El apellido de los herrajeros
 Av. San Martín 375 • S. Rosa
 Telefax: 45-7700

Dos Ingenieros en el poder

Edición Nacional
«Diario del Viajero®»
RESPONSABILIDAD
CIVIL DEL FUNCIONARIO
 Por Elizabeth Tuma y Carlos Besanson

El viejo derecho español, obligaba a cada funcionario de la Corona, a fijar su residencia por un tiempo en el lugar de actuación luego de...

Nota completa en tapa del Suplemento.

Época de piscinas



Llega la época de preparar nuestra piscina para afrontar la temporada estival, con todos los cuidados y recomendaciones del caso. En esta edición, una guía que le servirá al lector para tomar conocimiento de los pasos a seguir...

Paso El Pehuenche



El secretario regional ministerial de Obras Públicas de Chile, Enrique Jiménez, informó sobre las obras implementadas en la aplicación de "sellos de alta fricción" en la ruta del Corredor Bioceánico para mejorar las condiciones de seguridad en sectores de la alta cordillera y con las adecuaciones al proyecto de doble vía entre Talca y San Clemente, actualmente en ejecución...

Tienda de accesorios e insumos para
MÚSICOS
44G
440 GARAGE
 Av. San Martín (E) 521 - Tel: 704645
 Santa Rosa / Facebook: 440garaje
 info440garaje@gmail.com



Es interesante la coincidencia que nos ha tocado, a nivel nacional y provincial, en la cual dos Ingenieros Civiles -Mauricio Macri como Presidente de Argentina y Carlos Verina como Gobernador de La Pampa-, asumieron las máximas posiciones de poder a nivel político en áreas ejecutivas.

El Ingeniero Civil, se capacita específicamente para poder resolver problemas prácticos. Su meta es la utilización de un conjunto de conocimientos y técnicas que van desde el uso de las tecnologías, hasta el mejor aprovechamiento posible de los recursos y fuerzas de la naturaleza.



La ingeniería aplica los conocimientos y métodos de manera pragmática y ágil. Su estudio como campo del conocimiento está directamente relacionado con el comienzo de la Revolución Industrial, constituyendo una de las actividades pilares en el desarrollo de las sociedades modernas.

Ojalá que ambos estadistas -que desde ahora nos gobiernan-, puedan poner lo mejor de "su ingenio" para llevar adelante un país y una provincia benditos por la naturaleza, que necesitan imperiosamente de quienes sepan interpretar la potencialidad que disponemos, sin mezquindad y con total entrega.

Viajando en auto al Norte Argentino (3)



El Abra Santa Laura, es el límite entre las provincias de Salta y Jujuy. La ruta sinuosa nos interna en la montaña tupida de vegetación y en una de tantas curvas, aparece San Salvador de Jujuy en todo su esplendor.

En ediciones anteriores divulgamos el recorrido en vehículo de un viaje al Norte Argentino, con salida desde Santa Rosa y como destino final la Quiaca. En la 1ra parte comentamos el trayecto Santa Rosa - San Juan - La Rioja (ver REGION® N° 1.205). En la 2ª, La Rioja - Catamarca - Tucumán - Salta (ver REGION® N° 1.206), hoy continúa con la 3ra y última parte.

Salta - Jujuy - Tilcara
 Desde la ciudad de Salta, lo más lindo es tomar la RN 9, para ir hasta San Salvador de Jujuy, que está apenas a 115 kms. No obstante, este corto trayecto lleva bastante tiempo, porque gran parte es camino de cornisa, bueno y entretenido. (Ojo, si te dormiste). Es para hacerlo de día y disfrutarlo mucho. No se lo pierdan...

Plano Turístico de Santa Rosa y Zona

La 13ra Actualización del Plano Turístico de la ciudad de Santa Rosa, editado por REGION® Empresa Periódica, ya se encuentra en circulación.

Abarca el casco urbano central de la capital pampeana, con el Parque Don Tomás y el circuito histórico de Toay, en un amplio desplegable de 45 x 63 cms a todo color, impreso en papel ilustración, con ampliación más detallada de servicios en la zona céntrica.

El plano contiene los datos necesarios y de utilidad para el turista y el viajero, con un relevamiento de servicios que abarca alojamiento, gastronomía, discotecas, cines y teatros, entretenimientos, museos, salas culturales, espectáculos, centros de salud, informes turísticos, servicios de urgencia, de transporte, de alquiler de autos y algunas

sugerencias de adónde ir o qué hacer en la ciudad y alrededores. El ejemplar se consigue en la Secretaría de Turismo, en los principales hoteles, empresas auspiciantes, prestadores de servicios turísticos y en nuestra redacción: Urquiza 640, Santa Rosa.



Versión digital y archivo
www.region.com.ar



16 Años de Pizza Allegre



"Pizza Allegre" está cumpliendo 16 años de vida comercial este martes 15 de diciembre y resulta un momento oportuno en fecha cercana al final del año, para mirar hacia atrás y reflexionar sobre lo actuado...

Hoteles que cumplen años: 48 el Calfucurá y 41 el Complejo Caldén



Abel Magnani, autor del mural "el indio" que dio fama al hotel céntrico

El Calfucurá, inaugurado en 1967, fue un hito histórico para su época, por muchos años la torre más alta de la Ciudad.

El Caldén, como "Motel" inspirado en el estilo estadounidense, fue el primero allá por 1974 en tener piscina y aire acondicionado en las habitaciones...

La Gauchita
Espesias
El mundo de lo natural
 • Cerveales • Copalín • Reposieria
 • Frutas secas
 • Condimentos
 • Mermeladas • Quesos
 • Productos para celíacos y diabéticos
 Venta por mayor y menor
 Tel: (02954) 41-41-92 / Triguayen 354

SERVICIO DIARIO A BUENOS AIRES
 - CARGAS GENERALES - MUDANZAS - ENCOMIENDAS
 - COMISIONES - CONTRARREEMBOLSOS

expreso Rocinante

BUENOS AIRES: Australia 2758
 Tel: (011) 4303-3130 / Telefax: 4301-3781
 e-mail: info@expesorocinante.com
 Web: www.expesorocinante.com.ar

EN SANTA ROSA
 Parque Industrial
 Calle 5 esq. 6

Telefax:
(02954) 45-5836
 Tel: 38-6666

Servicios diarios entre las localidades de: TRENQUE LAUQUEN / GENERAL PICO / GENERAL ACHA / SANTA ROSA

“El Hotel de la Liga” en Salta



Es un establecimiento muy recomendable para alojarse en la capital salteña, dentro de este recorrido mencionado. El “Hotel de la Liga” fue inaugurado hace muy poco tiempo y pertenece a la Liga Provincial de Fútbol.

Sus instalaciones, limpias y prolijas, poseen excelente confort: camas con sommier, aires acondicionados individuales split, grandes LCD con Direct TV, baños cómodos, wifi en todo el hotel, buen servicio de restaurante y la tranquilidad de no estar en el centro, sino a pocos minutos del Aeropuerto Internacional Martín Miguel de Güemes en un gran predio parquizado.

Como extra destacable, posee sala de juegos,

living para ver TV o usar computadoras del hotel, un súper gimnasio (bien profesional para deportistas, con todo lo que se le ocurra), una amplia piscina de temporada al aire libre y una climatizada abierta todo el año. Ideal para disfrutar en familia con chicos. Buen precio y cuidada atención es el broche de cierre de este comentario.

Para reservar comunicarse con el gerente del “Hotel de la Liga”, Pablo Aguirre, al e-mail: hoteldelaliga@outlook.com.ar



ES UN TRAYECTO LARGO PERO MUY ATRACTIVO Y TAMBIEN ECONOMICO

Viajando en auto al Norte Argentino desde La Pampa - Ultima Parte

VIENE DE TAPA

A poco de andar, trasponemos un puente y nos encontramos con el Abra Santa Laura, es el límite entre las provincias de Salta y Jujuy. Acá comienza la ruta sinuosa que nos interna en la montaña super tupida de vegetación y cada curva es una foto distinta y nueva.

Si tienen que viajar este tramo de noche, utilizar la variante de la RN 34.

En San Salvador de Jujuy:

-La llegada a la ciudad, bajando del Abra, es muy linda. Si uno es un apasionado de los templos religiosos y las expresiones litúrgicas, estará de parabienes, pero el turista mayormente busca el entorno natural, como el «Paraje Tiraxi», un laberinto de bosques, quebradas y arroyos que es un prodigio de la naturaleza, a tan sólo 37 kms.

Camino a Humahuaca:



Postal de Jujuy

-Todo este trayecto de la RN 9 hasta casi el límite con Bolivia, es lo que geográfica y turísticamente se conoce como la «Quebrada de Humahuaca», un extenso valle montañoso irregular de 155 kilómetros de largo, camino del Inca antes de la llegada de los españoles y patrimonio cultural de 10 mil años de antigüedad.

-El primer punto de interés turístico son las Termas de Reyes, a 18 km, un complejo moderno para disfrutar.

-Atención: al llegar al cruce con la RN 52, tomar al izquierda ca-



Maimará y su improvisado y no menos simpático cartel publicitario ubicado “en medio del cementerio”.

mino al Paso Internacional Jama, y ahicito nomás, esta Purmamarca y el majestuoso «Cerro de los 7 Colores». Irse sin la foto es no haber llegado hasta allí. Si uno sigue, se va a Chile por el majestuoso desierto de Atacama...

-Volviendo de Purmamarca a la RN9, doblar a la izquierda y subir en busca de Maimará localidad donde el tiempo se detuvo y por eso todos van.

‘VISITE MAIMARA’ dice un llamativo escrito hecho con piedras blancas sobre un cerro rojizo.

Lo simpático es que el improvisado cartel está ubicado “en medio del cementerio”, que más que eso, es un enterratorio de valor arqueológico. Estas cosas simpáticas sólo se ven allí.

-Enseguida llega el poblado típico de ‘Pucará de Tilcara’ y si hay lugar para una noche, hay que quedarse, estacionar el vehículo y salir a pie a recorrer un pueblo ecológico por donde lo miren, con las hue-

llas del pasado marcadas en sus calles, sus casas, su gente. No hay mucho para hacer y tampoco hay que apurarse a hacerlo, porque la altura te deja sin aliento.

Por allí entrenó alguna vez la Selección Argentina, historia que recuerda todo el pueblo, por única y por irrepitible.

-A la noche, ir a comer a «La Peña de Carlitos», frente a la plaza. Empanadas de carne y de llama, locro con maíz amarillo, cazuela de llama exquisita y buena música con narraciones de Carlos Cabrera, su dueño, que le pone humor y sentido a la vida del Norte Argentino (ir temprano para conseguir mesa).

Tilcara - La Quiaca

Continuando por la RN 9, apenas 205 km más adelante está Bolivia y el paso fronterizo «La Quiaca-Villazón». En busca del poblado de Humahuaca (a 44 km), pasaremos por Huacalera, donde un monolito

nos indicará que atravesamos el Trópico de Capricornio. Enseguida viene Humahuaca, un núcleo urbano atravesado por angostas calles de piedra a cuya vera se extienden casitas bajas de adobe reforzando el estilo colonial, que los lugareños se han empeñado en conservar. Hay buenos servicios turísticos, mucho de lo cultural y salidas guiadas para todos los gustos.

Lo que resta del camino, como decíamos, nos lleva al límite nacional 160 km al norte. Es una buena experiencia conocer este punto, donde una comida completa (entrada, plato principal y postre, incluyendo bebidas) en algunos sitios se paga menos de \$ 50 aunque usted no lo crea.

Para cruzar: tarjeta verde a nombre del conductor y DNI es suficiente. Si el vehículo es alquilado consultar antes con la rentadora. Aquí lo que importa es la foto junto al cartel que dice: «A Ushuaia 5.171 km»...

SIXT
rent a car

L. de la Torre 96
1er Piso - Of. 1
Tel: (02954) 414600
Cel: (2954) 15667796
starosa@sixt.com.ar
Santa Rosa - La Pampa

MAPA CARRETERO DE LA PAMPA
13ra Actualización

NUEVO

Consígalo en empresas auspiciantes, oficinas y empresas de turismo y en nuestra Redacción:
Urquiza 640,
S. Rosa o por
tel: (02954) 43-2164

\$30

Martin & Martinez
Ejercicio Contable e Impresión

M&M

Cont. Arjón O. Martínez
C.P.F. Daniel O. Martín

Trámites Jubilatorios

Urquiza 656 - S. Rosa
Tel: (02954) 41-9075
martinmartinez@cpersid.com.ar

EL PROGRESO SEGUROS

“Recuerde que el seguro de automotor es obligatorio”

- Automotores
- Vivienda (Combinado Familiar)
- Incendio, granizo, etc. • Transporte

Avellaneda 54 / Teléfax: 43-3341
elprogresosantarosa@cpansit.com.ar



Cerro de los 7 Colores



Pucará de Tilcara

Guíaplano ACTUALIZADA

INCLUYE LOS ULTIMOS BARRIOS ENTREGADOS POR EL IPAV

NUEVA 2016

Guíaplano REGION

- Planos sectorizados con coordenadas de S. Rosa, Toy y Zona de Quintas.
- Guía de búsqueda de calles con bancos y otras.
- Búsqueda ampliada de Censos de Barrio por Nº
- Búsqueda de Escuelas

CON PLANOS DESPLEGABLES COLOR DE SANTA ROSA Y GRAL. PICO

\$150 - **VOE**

Consígalo en su proveedor habitual o en nuestras oficinas de Santa Rosa en Urquiza 640. Atención al Consumidor: (02954) 43-2164

Parrilla Los Caldenes

Pastas

- Asador criollo
- Especialidad en carnes mechadas al horno.
- Pastas caseras (elaboración propia)

SALON CLIMATIZADO

Av. Santiago Marzo Este 385 / Tel: (02954) 429-449
Santa Rosa / www.parrillaloscaldenes.com.ar

Carlos Cabrera anima su Peña en Tilcara

IGLESIAS

REPARACION Y PINTURA AUTOMOTOR

- SISTEMA DE COLORIMETRIA COMPUTARIZADO
- MAQUINA SACABOLLOS
- BANCO DE ENDEREZADO HIDRAULICO

Av. Luro 2.708 - Tel: (02954) 45-3027 y 15-51-0583
(6300) Santa Rosa, La Pampa - talleriglesias@hotmail.com

NEX

Todo para su hogar, comercio, industria, oficina, etc.

ABERTO TAMBIEN SABADO A LA TARDE

DESCRITOS EN PROGRESO

Av. Andrada 38
Santa Rosa
Tel: (02954) 45-4544

NUEVO CEL: 15514982

INFORME ANUAL: PARQUE LURO EL ATRACTIVO MÁS VISITADO EN 2015

Visitas educativas en destinos turísticos de La Pampa

Se realizó un informe anual de visitas en distintos destinos turísticos de la provincia de La Pampa, siendo el Parque Luro el atractivo más visitado a lo largo del año 2015.



La Reserva recibió aproximadamente 5.500 visitas pertenecientes a grupos, delegaciones y/o alumnos de distintos establecimientos educativos de La Pampa. Los meses que recibió mayor número de alumnos fueron Septiembre, Octubre y Noviembre debido a las visitas con propuestas de proyectos educativos.

Otro destino fue la ciudad de Santa Rosa; desde la Dirección de Turismo informaron que se han recibido aproximadamente 700 alumnos en el marco de visitas educativas. Las delegaciones fueron principalmente del interior de nuestra provincia y también se han recibido dos contingentes de la Ciudad de Buenos Aires, pertenecientes a la UADE (Universidad Argentina de la Empresa) quienes llegan a nuestra ciudad en el marco de la realización de trabajos prácticos para su carrera de Turismo.

También fueron visitadas otras localidades como Macachín, que recibió delegaciones de chicos interesados en la cultura vasca y su arribo a La Pampa y a Macachín. Recibieron delegaciones de Provincia de BsAs y de La Pampa (Ge-

neral Pico). Además hubo alumnos alojados en localidad con motivo del Desafío ECO, que se realizó en Septiembre en el Autódromo Provincia de La Pampa.

En tanto, La Adela recibió alumnos de escuelas primarias de La Pampa (4º grado), que hicieron el circuito histórico cultural y realizaron otras actividades como canotaje, trekking y visitaron casas de artesanías.

General Pico también tuvo gran cantidad de alumnos que fueron guiados por personal de la Dirección de Turismo local, por la ciudad y el Parque Recreativo Delfín Pérez.

Guatrache, contó también con alrededor de 600 alumnos que realizaron city tour, el Circuito Productivo, Circuito Religioso Cristo de la Salud, Circuito Natural- Laguna Guatraché y Circuito Religioso- Cultural Colonia Menonita. Asimismo, la localidad de 25 de Mayo, contó con la presencia de alrededor de 400 alumnos de distintas localidades de la provincia de La Pampa y del valle de Río Negro; las visitas fueron a los viñedos, circuitos productivos, el Mirador de las 4 Provincias y la

Central Hidroeléctrica.

En el área rural se destacó la estancia La Holanda, con El Museo Atelier Antonio Ortiz Echagüe, en la región Latidos del Caldenal, típica del monte pampeano, que este año, contó con la visita de 6 escuelas, un grupo de la universidad, talleres de distintos municipios provinciales, un par de grupo de jubilados, y grupos particulares para algún evento especial.

La Estancia Santa Lucia en la zona rural de Toay, recibió durante todo el año visitas de jardines y escuelas primarias de Santa Rosa y otras localidades, destacándose su atractivo como granja educativa.

La Profesora Carmen Gómez asumió como subsecretaria de Turismo

Todo para atrás. Finalmente la cartera de Turismo en la provincia de La Pampa, como se temía, bajó de rango.

Por lo visto para Carlos Verna la actividad no reviste un carácter de tanta importancia como para continuar siendo Secretaría de Estado -como lo fue desde enero de 2011 hasta el pasado jueves-, mucho menos para que sea más que eso como el Sector suponía y vuelve entonces ahora a bajar al nivel de Subsecretaría.

Coincidiendo con esta circunstancia, al frente de la misma, regresa la profesora Carmen Gómez de Bertone, quien ya estuvo en este mismo cargo cuando Verna fue gobernador, entre diciembre

de 2003 y diciembre de 2007. Carmen Gómez dijo a la prensa en declaraciones previas: "nuestro objetivo es pensar el turismo desde las regiones turísticas ya definidas y a partir de allí identificar los productos turísticos actuales, los emergentes y definir circuitos turísticos capaces de ser comercializados. La Pampa tiene sus particularidades, debemos identificar un público que busque lo que tenemos para ofrecer, esto hay que hacerlo con un trabajo conjunto con empresarios y proveedores, agencias y personal capacitado que pueda ofrecer servicios que atraigan visitantes, que la gente no solo pase por La Pampa, sino que se quede a descubrir y a disfrutar de La Pampa".



HOJAS DE RUTAS
29na Actualización **NUEVO y COLOR**

- Desde Santa Rosa a los principales destinos
- Distancias parciales
- Ruta a Chile por el Paso El Pehuenche
- Estaciones de GNC

\$15

Consígala en empresas auspiciantes, emp. de turismo y en nuestra Redacción: Urquiza 640, S. Rosa o por tel: (02954) 43-2164

- Indumentaria
HOMBRE / DAMA / NIÑO

MONTAGNE

UNICO LOCAL EXCLUSIVO:
9 de Julio 215
Tel: (0294) 386565
montagnelapampa@live.com

REGIONALES WITRÚ
Productos Artesanales

Tel: (02954) 410-793
Av. Luro 480
Santa Rosa - L.P.

- Escabeches • Salames
- Ahumados • Vinos Pampeanos
- Quesos de vaca, oveja y cabra
- Alfajores • Minialfajores
- Chocolatería • Bocaditos
- Dulce de leche
- Mermeladas • Jugos

Para vivir intensamente el deporte de la cacería y la pesca, en familia y con buenos amigos...

ARMERIA EL TAJAMAR

Bate la red de los mejores productos: Armería • Mermeladas • Ahumados • Camping • Cacerías • Aventura • Pesca • Trípodes • Premios de caza • Tecnología de última generación. Para el buen cazador y los amantes de la caza.

Alvear 417 - Santa Rosa
Tel: (02954) 15581284 / Tel: (02954) 41-3018
facebook: armeriaeltajamar / E-mail: eltajamar@cpnet.com.ar

GRIDO HELADO Store

R. B. Díaz 443 - Santa Rosa

SOLO UNA HILUX PUEDE SUPERAR A OTRA HILUX

DESCARGÁ EL HILUX CATÁLOGO DIGITAL

App Store / Google Play

SANTA ROSA | (02954) 435-770 AV. SPINETTO 1409, LA PAMPA
GRAL. PICO | (02302) 422-059 CALLE 13 N° 552, LA PAMPA
T. LAUQUEN | (02392) 432-050 AV. G. SALINAS 1342, BS. AS.

info@bhasa.com.ar / www.bhasa.com.ar / ToyotaBhasa

BHASSA CONCESIONARIO OFICIAL TOYOTA

RECOMENDACIONES TÉCNICAS PARA RECUPERAR EL AGUA

Se viene la época de poner nuestra piscina en funcionamiento



Llega la época de preparar nuestra piscina para afrontar la temporada estival, con todos los cuidados y recomendaciones del caso.

En este informe -aportado por los fabricantes del producto "Quintaclor", se analizan diversos problemas concretos sobre cómo encontramos el estado del agua, desarrollando las posibles soluciones. Una guía que, más allá de tener una orientación comercial específica, le servirá al lector para tomar conocimiento de los pasos a seguir según las condiciones que se presentan al momento de comenzar a utilizar el natatorio.

dejando filtrar toda la noche. Por la mañana, el agua estará transparente.

dejando filtrar toda la noche. Por la mañana, el agua estará transparente.

dejando filtrar toda la noche. Por la mañana, el agua estará transparente.

dosis orientativa. Esta p...
ción aumenta UNA D...
DE UNIDAD el pH

¿Se oxidan los acce...
metálicos ?

Probablemente está d...
tado el pH por debaja...
normal. Este se corri...
TECNOBASIC. Para...
prender mejor el proce...
la ficha del pH inferior...
en este mismo manual

¿El agua está color...
o rojiza ?

Estamos en presencia...
nes metálicos. Añada 3...
Quintaclor Granulado...
ción Rápida por cada...
de agua. Subir el pH a...
TECNOBASIC. Adi...
Prescipiente Quintacl...
rar el filtro. 8 horas...
pasar el barrefondo...
el filtro en funciona...
corregir el pH que...
estar entre 7.2 y 7.6. T...
agua normalmente.

¿El agua está blanq...
o turbia ?

Ajustar el pH entre...
7.6. Añadir una dosis d...
de Quintaclor Gran...
Disolución Rápida ce...
cc de Quintaclor no...
por cada 50m3 de agua...
filtro en marcha (reci...
do). 1/2 hora después...
el filtro. Al día siguiente...
barrefondos y luego...
normalmente.

Para saber más sobre...
ductos Quintaclor, cons...
"Ferretería Quintana",...
1.355, Tel: (02954) 4...
www.ferreteriaquintana.

¿El agua está turbia?

Hay que elevar el pH a 8.2. Agregar 200g de Quintaclor Granulado Disolución Rápida por cada 50m3 de agua. Además agregar Prescipiente Quintaclor 500 cc. y recircular. Pasada 1/2 hora parar el filtro. Luego de 8 horas pasar el barrefondos. Corregir el pH entre 7.2 y 7.6.

¿El agua es "casi" transparente?

Hay que ajustar el pH entre 7.2 y 7.6. Lavar el filtro a contracorriente. Añadir una dosis de 100g de Quintaclor Granulado Disolución Rápida y poner 2 pastillas de Quintaclor Triple acción en los skimmers o pre-filtro por cada 50m3 de agua,

¿Paredes y fondo resbaladizos o verdes?

Hay que ajustar el pH entre 7.2 y 7.6. Entonces añadir una dosis de 100g Quintaclor Granulado Disolución Rápida y unos minutos después agregar 1/2 litro de Quintaclor Algas por cada 50m3 de agua, con el filtro en marcha. 4 horas después, pasar un cepillo curvo y desprender las algas. Dejar reposar y pasar finalmente el barrefondos.

¿Hay hongos negros?

Debemos disminuir el pH a menos de 7.4. Realizar un shock de cloro (3 veces la dosis normal), recircular 4 ó 5 horas y agregar 1 litro de Quintaclor NO + HONGOS diluido previamente en un balde con agua por cada 50m3 y recircular nuevamente. Al día siguiente filtrar preferentemente con el sol sobre la

BEJAR
electricidad
La confianza de un electricista!

• Materiales eléctricos para la construcción • Iluminación decorativa y comercial • Póster Muebles
• Decoración (Mantas, Escrituras, Flores etc.) • Telefonía • Porteros con imagen

H. Lagos
esq. C. Gil
Teléfono: (02954) 45-3392
y líneas rotativas

Facebook
Santa Rosa, La Pampa - bejarelectricidad@epaedy.com.ar

HERRERIA DE OBRA
MARCELO DE LOS SANTOS

• Herreros de
Obra en General
• Portones Corredizos
• Levadizos
• Montacargas
• Estructuras
• Molinos
• Cubiertas de techos
• Trabajos en acero inoxidable

Tel: (02954) 415-540 / 15-601872
mefolurgicadelossantos@hotmail.com - Santa Rosa

NUEVA DIRECCION
CONSTITUYENTE 1541

Montenegro

CONSTRUCCIONES SH

San Luis 1861 - Casa 111 - Santa Rosa (L.P.)
Telefax: (02954) 429392 - Cel: 15691617
G-mail: montenegroconstruccionessh@gmail.com

JOMARCA

ABERTURAS DE ALUMINIO Y PVC

FABRICACION ESTANDAR Y A MEDIDA

Estamos Aquí Av. Circunvalación SUR 1626

Tel: (02954) 243616
jomarca_aberturas@hotmail.com

QUINTACLOR
Productos para disfrutar su piscina.

¡Para este verano la línea más completa en CLORO y ACCESORIOS para que disfrutes tu piscina por más tiempo!

AHORA 12
12 cts. Vía y Mastercard, sin interés del BLP.

Línea Completa de Accesorios y Repuestos **VULCANO**

UNICA DIRECCION AV. LARU 1355 / Telefax: (02954) 428421 / S. Rosa
info@ferreteriaquintana.com.ar / www.ferreteriaquintana.com.ar

Veni a probar tu próximo stereo y parlantes en el exhibidor de audio viviente!!

si... porque el AUDIO en

nueva ELECTRONICA VIVE!!!

Av. España 785 - S. Rosa
Tel: 02954-419440
nuevaelectronica@opennet.com.ar
www.nueva-electronica.com

franCa PINTURERIA

Texturado Acrílico Impermeable % 100

Más de 100 COLORES a elección!

12 colores estándar a precio promocionados

Toda la línea: **condor**

Av. Spinetto 670 - Santa Rosa / 02954 387877
pintureriafranca@hotmail.com www.pintureriafranca.com

INNOVA
ABERTURAS EN PVC

Garantía en sistemas de perfiles. Tecnología Alemana.

Bartolera 1148, esq. Larú / Santa Rosa (L. P.) / C.P. (6300) / Tel. (02954) 243590
e-mail: info@innovaaberturas.com.ar / web: www.innovaaberturas.com.ar

BERENGAN
aberturas

NUEVAS Aberturas **REINAU**

Ahora hasta 65% de ahorro y reducción de contaminación. Aislamiento Térmico y Acústico.

Av. Larú 1015
Teléfono: (02954) 41-2411 - Santa Rosa
www.berengan.com.ar

- Ventanas en PVC blanco • Ventanas en PVC gris
- Ventanas en PVC negro • Ventanas en PVC rojo
- Ventanas en PVC azul • Ventanas en PVC verde
- Ventanas de aluminio 400 mm • Ventanas de aluminio 500 mm
- Suelos en aluminio vidado • Piel de animal • Pano XL02
- Freno integral • Cortinas y persianas en aluminio PVC y aluminio

CHILE NO SE DETIENE EN OBRAS PARA MEJORAR LA RUTA AL PASO EL PEHUENCHE

Aplican sellos de alta fricción y harán una doble vía de 11 kms

El secretario regional ministerial de Obras Públicas de Chile, Enrique Jiménez, informó sobre las obras implementadas en la aplicación de "sellos de alta fricción" en la ruta del Corredor Bioceánico para mejorar las condiciones de seguridad en sectores de la alta cordillera y con las adecuaciones al proyecto de doble vía entre Talca y San Clemente, actualmente en ejecución.

Mientras que Argentina no ha terminado con la responsabilidad bilateral de pavimentar la ruta definitivamente, Chile no detiene sus inversiones, dándole a este camino la trascendencia vial que tiene.

"Esta es tecnología aplicada para mejorar la seguridad de la ruta, ayudando al conductor a aumentar la eficiencia de frenado", señaló Jiménez.

Tramo de Doble vía

Y no todo termina allí, Chile también está comprometido con la ejecución de una doble vía de unos 11 kilómetros de extensión, entre las ciudades de Talca y San Clemente. El secretario Jiménez, informó que se ha avanzado en el proceso de participación ciudadana, incorporando requerimientos de accesos, giros, retornos y cruces peatonales, los cuales fueron informados por los vecinos.

Para que se entienda: le preguntan a la gente que vive en ese sector -el más poblado de todo el trayecto-, si están de acuerdo con el diseño de esta ampliación o bien pueden aportar mejoras. Me resulta razonable aclararlo para el lector argentino, porque no es común en nuestro país que las poblaciones sean consultadas cuando alguna obra se lleva adelante.

Fines de 2017

La doble vía abarca el tramo desde el sector de "Las Rastras" hasta la curva San Jorge en la Comuna de San Clemente.

Actualmente se ha avanzado en el traslado de canales, colocación de cercos, obras de saneamiento, en el proceso de toma material de terreno para las primeras tareas de construcción, aspectos técnicos-administrativos y planes de manejo medioambientales.

El plazo contractual es de 810 días por lo que se espera que la obra pueda estar finalizada el segundo semestre del año 2017.

Cabe preguntarse si del lado argentino para esa época podremos ir hasta el límite por el paso internacional "El Pehuenche" con una ruta terminada y segura en condiciones similares. Desde la

presidencia de Carlos Menem (cuando se definieron los pasos fronterizos estratégicos) hasta ahora, los argentinos no hemos podido colocar todo el pavimento proyectado entre el paraje "Bardas Blancas" y el "Hito El Pehuenche", base del Cerro Campanario, que tan solo son unos 80 kms.

Importancia para Chile

La ruta CH 115, Paso Internacional El Pehuenche, forma parte de un corredor bioceánico que busca posicionar a Chile como la puerta de entrada hacia al Asia Pacífico, donde hoy habitan más de 2.400 millones de personas, formando parte de lo que se conoce como el eje Mercosur-Chile.

La conexión se inicia en los puertos chilenos de la Quinta y Octava Regiones, utilizando los pasos

fronterizos de Cristo Redentor y El Pehuenche para acceder a la provincia argentina limítrofe que es Mendoza.

Desde allí en línea hacia el Este, se atraviesa San Luis, Córdoba y Santa Fe, para la conexión con Uruguay, Paraguay y sur de Brasil, con acceso a los puertos de Rosario San Nicolás, Buenos Aires, Montevideo, Porto Alegre y Río Grande.

Este eje es el más consolidado de América del Sur, generando el 70% de la actividad económica. Articula diez concentraciones urbanas de más de un millón de habitantes, incluyendo las megaciudades de Santiago, Buenos Aires, Sao Paulo, Río de Janeiro, Belo Horizonte y Curitiba. Posee una superficie de 3,1 millones de km² y una población estimada de 126 millones de habitantes.

El futuro de La Pampa

Desde Mendoza, en la línea imaginaria SurEste, que conecta los puertos de aguas profundas más importantes de Argentina como Bahía Blanca y San Antonio Este, se atraviesa obligadamente la provincia de La Pampa y luego, según el destino portuario, las provincias de Buenos Aires o Río Negro.

Si La Pampa quiere crecer, debe "ponerse las pilas" y pedirle a Nación que de una vez por todas pavimente la Ruta Nacional N° 143 en el tramo entre Santa Isabel y Chacharramendi.

Por parte de Vialidad Provincial, resta encarar la pavimentación del tramo Algarrobo del Águila hasta el límite con Mendoza (Agua Escondida), que pasa por la Humada, se trata de la Ruta Provincial N° 10. ¿Se ganará los laureles de esta obra Carlos Verna?



Profesionales, técnicos y operarios chilenos trabajaron en la aplicación de los sellos de alta fricción en los kilómetros 86, 87 (Curillínque) y 129 (Vacas Muertas), sectores que en condiciones extremas presentan formación de hielo en la calzada.

Cómo funciona el sello de alta fricción

La colocación del sello superficial evita deslizamientos (patinaje) de vehículos ante la presencia de agua, hielo o nieve en el camino. Es una tecnología para rutas de montaña donde la probabilidad de clima adverso es alta, y gracias a esta superficie se pueden evitar accidentes y asegurar el flujo continuo de vehículos por la zona, disminuyendo los riesgos de accidente. Los especialistas indican que con esta aplicación uno puede sentir el mayor agarre del vehículo, cuando va a una velocidad razonable, en una condición climática adversa. En el asfalto mojado un vehículo que se desplaza a 90 kilómetros por hora frena en 55 metros,

mientras que en la superficie de alta fricción podrá frenar en 32 metros. Es un compuesto de alta tecnología que ayuda mucho a la conducción y el control del vehículo. También colocarán sensores termográficos en la zona de la "Cuesta de la Zorra".

En la actualidad, esta superficie -cuyo nombre técnico es Sello Superficial de Alta Fricción- es utilizada en rutas de alta montaña en Los Pirineos, Francia, y otros importantes centros invernales europeos.



AISPLAC
www.aisplac.com.ar

- TABIQUES
- CEMENTOS
- REVESTIMIENTOS
- SPAT DE POLIURETANO
- AISLACIONES
- TERMINACIONES
- REPRESENTANTE OFICIAL DE PRODUCTOS SIKA

En Santa Rosa: Av. Santiago Marzo Sur 2038 (02954) 412800 / 415400 | santarosa@aisplac.com.ar
En General Pico: José Viacardis 345 | (02920) 495114 - 430191
En Tronque Leonero, Da Ad: Av. Pedro G. Salinas 2165 | (02920) 432177

NO CAMBIAMOS, ESTAMOS CRECIENDO

PASTORUTTI
AHORA ES
PASTORUTTI NEORED

www.pastorutti.com

PAREX - Membranas Asfálticas - Tejas laterales y cerámicas - Distribuidor de chapas - Viguetas - Ladriñas - Cerámicas.

CORRALON AILLA-WINKA S.R.L.
Todo para la construcción

Calle 13 esq. 122
Tel: (02302) 42-3264 / 42-5585
Gral. Pico

Richter Mario
CARPINTERIA EN GENERAL

CEL: (02954) 15-68-5728
SANTIAGO ALVAREZ 1756 - SANTA ROSA

Alberto Enrietti
ARQUITECTO

edison 857
enrietti@proseidy.com.ar
cel: (02954) 15-596052
Teléfono: (02954) 450101

COMISIONES "EL VASCO"
GENERAL PICO - AMERICA

- TRAMITES
- ENCOMIENDAS
- CONTRAREEMBOLSOS

Cel: (02302) 15614355

NEW HOUSES
IDEAS EN ARQUITECTURA

fontaneros - cerámicos porcelanatos - grifería sanitarios

Tel: (02954) 561329
Cel: 15524914 - 15668908

SAN PABLO LA ELLENOR

abertecno
Fábrica de Aberturas en Aluminio y PVC

TECNOLOGIA

...mas cerca de sus proyectos!

PLANTA PARQUE INDUSTRIAL
Calle 6 y 7 - Santa Rosa

Centro de Venta: EN SANTA ROSA: Juan Manuel de Rosas 2355 (Ruta 39 esq. Av. Circ. Santiago Marzo Sur) Tel: (02954) 423400 abertecno@gmail.com
EN GENERAL PICO: Calle 9 esq. 28 (Entrada por calle 9) Tel: (02302) 428043 ventabertecno@gmail.com

ESCOR design (METRO)

...un lugar en Santa Rosa para hacer realidad tus sueños

Tel: 418258
Av. Circunvalación Stgo. Marzo Sur 2312 SANTA ROSA

SANTA ROSA Puertas y Ventanas

28 Años de experiencia, con la mejor calidad en aberturas

OFERTAS

SORPRENDETE
Seguimos con las ofertas hasta agotar stock

Los mejores precios de fábrica, sin intermediario y con entrega inmediata.

Spinetto 365
Tel: (0294) 42-6919
Fax: 41-6919 - Santa Rosa

CUMPLEN AÑOS ESTA SEMANA EN LA CAPITAL PAMPEANA:

48 el "Hotel Calfucurá" y 41 el "Complejo Caldén"

Los propietarios de ambos establecimientos santarroseños que este mes cumplen años, vienen de una historia de inversores que se jugaron por el rubro hotelero gastronómico turístico en una época donde había que tener gran visión para imaginarse el crecimiento que vendría después. Es que la Capital pampeana de los años '60 y '70, tenía apenas unas ocho décadas de vida. Era un pueblo en desarrollo con características de gran aridez. El viento, que trasladaba incesantemente de un lado a otro la arena proveniente de los médanos, no era una imagen cordial para el visitante. Pero prometía, prometía progreso, prometía futuro, y por sobre todo, prometía un gran desafío, aquellos que a algunos asustan y que a otros los motiva...

El hotel de el indio

El Hotel Calfucurá, inaugurado el 16 de diciembre de 1967 luego de tres años de trabajo edilicio, fue un hito histórico para la época y la inversión parecía descabellada. Con sus catorce pisos con ascensores -la construcción de mayor envergadura en la Provincia hace casi medio siglo atrás-, fue por muchos años la torre más alta de

la Ciudad.

Entre los proyectos de sus dueños estaba la instalación de una sala de juego en el piso más alto, que nunca llegó a concretarse.

Pero el detalle más sobresaliente de sus inversores iniciales, los empresarios Alfredo Galluccio y Daniel Pinna, fue la obra maestra que inmortalizó el edificio: La imagen de "el indio" realizada por el escultor Abel Magnani, con el aporte del profesor universitario de artes José Domingo Laporta.

Hoy esa imagen sigue siendo un ícono de La Pampa y tal vez, su mayor capital.

Un Oasis en el desierto

El turismo tradicional, predominantemente estático, sería desplazado del mundo a partir de la década de los años '80, por el turismo activo, donde el viajero comenzó a buscar participación y protagonismo.

Quien supo anticiparse a ese momento, fue un joven emprendedor que en la década del '70 encaró la inversión del primer establecimiento en la categoriza-

ción "motel turístico" y el primer alojamiento de La Pampa con piscina y aire acondicionado.

Su mentor fue Jorge Liscovsky, un empresario con visión que aprendió de la practicidad norteamericana y del buen servicio de los paradores de rutas estadounidenses.

Todo lo que había aquel 13 de diciembre de 1974, sobre la Ruta Nacional Nº 35 cuando inauguró, era el aeropuerto, la estación de servicios y una planta láctea que ya no existe.

Lo promocionó como "un oasis en medio del desierto" y tuvo otra elección acertada: el nombre de "Caldén", hoy muy trillado, pero por aquel entonces, hace más de cuatro décadas, un verdadero rescate turístico cultural del que fue pionero.

Estas breves narraciones dan cuenta de dos hechos que forman parte de la historia del turismo local, cuando unas pocas camaras era todo lo que había, alcanzando en la actualidad solamente Santa Rosa, 2.365 plazas hoteleras.



La imagen de "el indio" realizada por el escultor Abel Magnani, con el aporte del profesor universitario de artes José Domingo Laporta.



Jorge Liscovsky aprendió de la practicidad norteamericana y del buen servicio de los paradores de rutas estadounidenses y en la década del '70 encaró la inversión del primer establecimiento en la categorización "motel turístico" siendo el primer alojamiento de La Pampa con piscina y aire acondicionado.

Rapi bus

NUEVOS HORARIOS
LUNES A VIERNES
06:30 hrs. salida de General Pico
13:00 hrs. salida de Santa Rosa
16:15 hrs. salida de Santa Rosa
20:00 hrs. salida de General Pico

SABADOS
08:00 hrs. salida de General Pico
13:00 hrs. salida de Santa Rosa
17:00 hrs. salida de Santa Rosa
20:00 hrs. salida de General Pico

DOMINGOS
19:00 hrs. salida de Santa Rosa
22:00 hrs. salida de General Pico

DE GENERAL PICO

DE SANTA ROSA

LUNES A VIERNES
06:00 hrs. salida de General Pico
13:00 hrs. salida de Santa Rosa
16:15 hrs. salida de Santa Rosa
20:00 hrs. salida de General Pico

SABADOS
08:00 hrs. salida de General Pico
13:00 hrs. salida de Santa Rosa
17:00 hrs. salida de Santa Rosa
20:00 hrs. salida de General Pico

DOMINGOS
19:00 hrs. salida de Santa Rosa
22:00 hrs. salida de General Pico

VIAJES CONTRATADOS A TODO EL PAIS

• Pasajeros y Encargados
OFICINA Nº12 - Terminal S. Rosa
Tel: (02954) 385100 - Cel: 1566322
Encargados: 41-7500
LOCAL Nº 1 - Terminal G. Pico
Tel: (02302) 42-1909

Antes de viajar controle el radiador de su vehículo.

RADIADORES SANTA ROSA

Reparación de radiadores de todas las marcas y tipos.

Av. Circunvalación este 1286
Tel: (02954) 427-105 / S. Rosa

YA RECIBIMOS LAS AGENDAS 2016

CLASICA ACUARELA

TODO PARA EL ARTISTA Y AMATEUR

Tel: (02954) 430-420
AV. SAN MARTIN 348

JOYERIA ANTOCI

RELOJERIA

• Joyas • Relojes y Regalos • Artículos para el hogar
• Tatuajes de compostura • Colocación de pilas

C. GIL 521 / Santa Rosa / Tel: (02954) 56-2809

Breaking Dad

TU VIDA ESTA LLENA DE SERIES
HAY UN LUGAR PARA SABER TODO DE TODAS

LLEGA DE SERIES EL SITIO DE CABLEVISION CON LA INFORMACION DE TODAS TUS SERIES FAVORITAS DONDE VERLAS, HORARIOS, CRITICAS DE EXPERTOS, CURIOSIDADES Y MUCHO MAS.

INGRESA EN DESERIES.COM.AR Y ENCONTRA TU PROPIA SERIE.

Cablevisión

DESERIES.COM.AR ES UN SITIO WEB PROPIEDAD DE CABLEVISION QUE CONTIENE INFORMACION DE DIVERSAS SERIES TELEVISIVAS. PARA MAS INFO LLAMAR AL 0810-122-0200. CABLEVISION S.A. - GRAL. HORNO 690 - CABA. CP 1277 - CUIT 30-57865208-4

MUEBLES Y ACCESORIOS DE CAMPO

• Restauraciones
• Objetos para ambientes y decorar

ASTILLAS DEL CIELO

www.astillas-del-cielo.com.ar

20% de descuentos en efectivo - Todas las tarjetas - 18 cuotas sin interés

Juegos de Jardín en fundición de aluminio!

VENTAS POR MAYOR Y MENOR

Av. Perón 3340 esq. D'Atri
Santa Rosa / Cel: (2954) 15-580300 / 15672141
astillasdelcielo@hotmail.com.ar / Encontranos en

RESTO / MULTIESPACIO

Salón de eventos
Restaurant
Fiambrería

PATA NEGRA

FLANDRESIA GOVERNAT

Spinetto 1320
Tel: 581444
Santa Rosa

Hotel Autoservicio

Te conviene. Es de acá.

• Atención Personalizada
• Verduras y Frutas de 1ª Calidad
• En carnes, siempre lo mejor

En Santa Rosa:
González 745. Tel: (02954) 425904
Duarte y Castro. Tel (02954) 438644
Máximo 1658. Tel: (02954) 423761

En Toay: 9 de Julio 342
Tel: (02954) 381100

AGENCIA OFICIAL DE QUINIELA 32

de Alberto Raúl Sánchez

Quiniela Pampeana

TELEBINGO

GRINCO

Calle 19 Nº 1.110
Tel: (02302) 42-6285
Cel: (02302) 15-808420

SUBAGENCIA KIOSCO BARUNTO
Calle 17 Nº 278 - General Pico

ANIVERSARIO COMERCIAL

16 años de Pizza Alegre

Pizza Alegre está cumpliendo 16 años de vida comercial este martes 15 de diciembre y resulta un momento oportuno en fecha cercana al final del año, para mirar hacia atrás y reflexionar sobre lo actuado.

Un sueño hecho realidad

"Aquello que en 1999 era un sueño hoy es un hecho. Poco a poco, y aún en los años más difíciles nuestros clientes se multiplicaron y en forma proporcional creció la dotación de empleados e incluso los proveedores" dicen sus dueños, agregando que "con aciertos o errores, hemos podido cumplir siempre con nuestro principal objetivo, que es lograr un producto de primera calidad, usando la mejor materia prima del mercado para su elaboración, bajo todas las normas de higiene que éstos necesitan".

Reconocimiento del público

"Es muy gratificante que el público nos reconozca y nos elija. Este es un negocio muy exigente, altamente competitivo y con un alto grado de exposición, lo cual lo hace fascinante, deseamos estar a la altura de las expectativas de lo demandado por nuestro cliente. Pretendemos esto y trabajamos para lograrlo siempre.

Productos para celíacos

"Entre otras cosas, sabemos por las dificultades que atraviesan las personas que poseen Celiacía y siempre fue una cuenta pendiente estos productos, por lo complejo y los cuidados que se tienen que tener para su correcta elaboración. Por eso en 2013 comenzamos a ofrecer una muy buena variedad de productos, como

sorrentinos, raviolones, tallarines, ñoquis, pre pizzas, pizzas, galletas dulces, medias lunas, panes de hamburguesas, empanadas, tartas, todos sin T.A.C.C. y fabricados en lugar exclusivo cumpliendo todas las normas para dicha elaboración, contando con todas las certificaciones pertinentes". La Licenciada en Nutrición Mariana Huerta es la proveedora de estos productos.

Respeto por el cliente

"No obstante, reflexionan, tener buenos productos sin considerar a quien va dirigido no serviría de mucho, por eso si en algo siempre hacemos hincapié es en tener respeto por el cliente, cuidando su salud y la de su familia, escuchándolo constantemente en todas sus sugerencias, lo que nos hace mejorar cada día más. Ahora bien, para lograr todo esto se necesita un grupo de gente con la misma meta, y esto lo logramos gracias al excelente equipo que conformamos entre dueños,



mayoría de ellos nos siguen desde que nos iniciamos. Todo esto ha sido lo que hoy nos hace festejar un aniversario más, confirmando que vamos por buen camino" finalizaron diciendo, con un caluroso saludo "a todos aquellos que de alguna u otra forma son parte de este festejo muchas gracias por estar ahí".

Permanente modernización

Durante este último año de vida comercial, "Pizza Alegre" efectuó modificaciones modernizando su imagen corporativa, con mejoras a sus logotipos e isotipos publicitarios.

Paralelamente, de manera constante se están realizando mejoras y cambios en colores y formas en la presentación de su local, buscando la mayor comodidad para ejercer la tarea diaria, beneficiando a sus clientes en la atención.

La despedida de sus propietarios fue con un "Felices Fiestas Tradicionales", para todos sus clientes, proveedores, amigos y favorecedores.



empleados, quienes a diario se brindan en forma incondicional, y proveedores, los cuales la gran

Los comercios y empresas presentes en esta página, saludan a "Pizza Alegre" felicitándolos en este 16º Aniversario



"Isla flotante en microondas"

Un postre muy fácil de preparar, que tiene muy buena presentación, ideal para reuniones o comidas con invitados.

Se sirve sobre una salsa y el postre queda "similar" a la clásica isla flotante que conocemos.

Un truco muy efectivo que te hará quedar de maravillas.

Ingredientes

- (para 6 personas)
- 150 g azúcar
- 1 cda jugo de limón
- 5 cdas agua
- 7 claras
- 250 g azúcar
- 1 cdita esencia de vainilla
- ralladura de 1/2 limón o naranja
- 1/2 cdita almidón de maíz
- 1 cdita polvo para hornear
- rocío vegetal
- salsa de chocolate (optativo)

Preparación:

Preparar un caramelo con los 150 g de azúcar, el jugo de limón y el agua.

Cocinar destapado, de 5 a 7 minutos en microondas a potencia máxima.

Rociar el molde redondo con el spray vegetal y colocar el caramelo.

Batir las claras con una pequeña cantidad de azúcar con batidora.

Agregar el resto del azúcar y continuar batiendo.

Agregar la ralladura y la esencia de vainilla, el almidón de maíz y el polvo de hornear. Mezclar bien.

Colocar en el molde y aplastar con espátula.

Llevar a microondas y cocinar destapado 2' 30" a potencia máxima (100%).

Enfriar en heladera. Bañar con salsa de chocolate al servir.

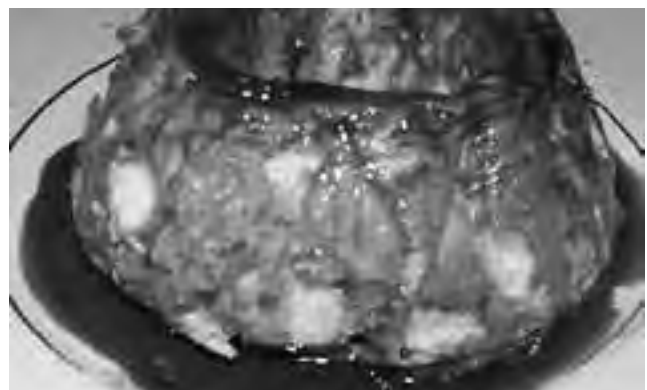

318
Bibiana y Bairo
ESTILISTAS
COSMETOLOGÍA
TEL: (02954) 386810
Av. San Martín 654 // Santa Rosa

Quilmes **pepsi**
DISTRIBUIDORA PAMPEANA S.A.
Presente junto a PIZZA ALLEGRE en estos 16 años de vida comercial.
Carrera Acceso Cementerio Parque a 190 mts cruce con Ruta 35 km 322 - Santa Rosa

Don Cándido
13 Años **Junto a usted**
Ameghino 467
Cel: 15-47-5696
Alle, Brown 567 - S. Rosa

Cumplimos **16 años**
Nuestro agradecimiento a todos los que nos acompañan confiando en nuestros productos.

Pizza ALLEGRE

Te va a Gustar:)

45 82 02 EDISON 1045 **45 66 13**
SANTA ROSA

¡Hora de pedir!



Teatro La Chiclana presenta la obra "Yo Tengo De Que"

MUSICAY ESPECTACULOS

• **Teatro Español:** H. Lagos 44.



-Sáb. 12 a las 21 hs: Iñ Ruka temas de rock, pop, folclore hasta loncomeos de Javier Villava. \$ 70.

-Dom. 13 a las 22 hs: Lunáticos (Satragno - A. Lorenzo). \$ 100.

-Mar. 15 a juv. 17 a las 21hs: Velada de Gala de Andrea Santamarina. \$100.

• **Casino Club Santa Rosa:** Ruta 5 y Circunv. Tel: 45-4794. Entrada \$ 5 antes de las 19 hs., después:



-Sáb. 12 a las 23:30 hs: toda la musica tropical con Los Charros. \$ 40.

• **M. Teresa Pub:** Rivadavia y Lagos. -Sáb. a las 23:30 hs: Show en vivo. Pop, melódicos, latinos.

• **Social BarClub:** Alvear 42.



-Sáb. 12 a las 19 hs: Cucu Howes, junto a sus alumnos de guitarra. \$ 50

TEATRO

• **ATTP**

-Dom. 13 a las 20 y a las 21:30 hs: Grupo de

• **ATTP:**

-Sáb. 12 a las 21:30 hs: Recital 2015 de Club Mesmer. \$ 100.

• **La Rural:** Duval y Spinetto

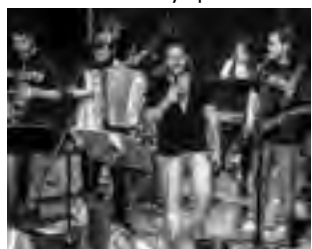

-Sáb. 12 a las 21 hs: Fiesta gaucha provincial. Peña folclórica, cierre bailable con K-liente.

• **Aula Magna UNLPam:** Gil 353. -Sáb. 12 a las 21 hs: música, poesía y danzas afroamericanas presentado por Coro de la UNLPam. Gratis.

• **Pata Negra:** Av. Spinetto 1.320. -Sáb. 12 a las 22 hs: Show de Tango Hector Bergonzi y Kelo Nagore.

• **DZero:** Avellaneda y Alvear.

-Sáb. 12 a las 22 hs: "Indias", Majo Leiva & Silvana Colagiovanni.

• **Marcopolo:** Avellaneda 215.



-Dom. 13 a las 22 hs: acústico de Cristian Gatica.

• **Club Italiano:** Quintana 54.

-Dom. 13 a las 19 hs: Violonchelos de La Pampa en concierto. Gratis.

• **Estación de trenes:** Alvear y Pico. -Dom. 13 a las 18 hs: Festejos por el 1er año de la Orquesta Escuela de Tambores que funciona de la Usina de la CPE.

MUSEOS, CHARLAS, EXPO'S

• **CCP:** Av. Belgrano y P. Buodo.

Arte Propio: Exposición y venta material bibliográfico y discográfico de autores e intérpretes pampeanos. Muestras: Tejidos del Taller de Telar Mapuche "Leliantü" de Elisabel Navarro. / Objetos de vitrofusión, piezas únicas, creaciones de Miriam Mabel Sánchez. / Desde mi

tierra" -diseño de autor-; joyería contemporánea de Mirta del Carmen Cerda.

• **Hall Cine Amadeus:** Gil 31 Muestra de fotos y documentos que narran la vida de Bustriazo Ortiz.

• **Museo Provincial de Artes:** 9 de Julio y Villegas. Lunes a Viernes de 8hs. a 19hs. Domingos de 18hs. a 21hs. Tel. (02954) 42 7332. Gratuito. -Hasta Feb/2016. Expo "Escenas Escultóricas" obras de Rubén Schaap, Lihué Pumilla y Fabio Llanos.

• **Museo Prov. de Historia Natural:** Quintana 116. Tel: 42-2693. Horarios atención: Lun a vie: de 8 a 12hs. y de 14 a 17:30hs. Dom de 18 a 21hs. Tel: (02954) 422693. Gratis. Consulte visitas guiadas.

• **La Cinacina:** Río Negro 931 -Museo Atelier. Todos los días de 10 a 12 y de 17 a 19 hs. Gratis. Visitas guiadas llamando al 1561-2699.

• **Museo Olga Orozco - Toay:** Tel: (02954) 381 998 - Mar. a vie. de 9 a 12:30 hs. Sáb. y Dom. de 18 a 21 hs (horario hasta 15/03). Gratis.

-Sáb. a las 18 hs: Taller de lectura. Sala "La Fantasma". Acercamiento a la lectura de Olga Orozco.

-Sáb. 12 a las 20 hs: Representación de dos monólogos dirigidos por Silvina D'Atri.

OTRAS OPCIONES

• **Jardín Botánico:** Chimango a media cuadra Av. Perón. Especies autóctonas e implantadas. Sáb. dom. y fer. de 16:30 a 20:30 hs. Gratis.

• **Reserva Los Caldenes** - Avila y Pereyra. Visita al Centro de Interpretación -Lun. a vie. 8 a 19 hs. Sáb. dom. y feriados de 10 a 13 y de 15 a 19 hs. Gratis.

• **Reserva Parque Luro:** A 30 km. Tel: 42-5060 Todos los días incluso feriados de 9 a 19 hs. Museo El Castillo, proveeduría,

senderos autoguiados, alojamiento en cabañas, 1.600 has. Ingreso \$ 1 nac. \$ 4 extranj. Visitas guiadas \$ 2 nac. \$ 8 extranjeros.

• **Parque Recreativo Don Tomás** -Sáb. 14 a las 18 hs: Muestra de talleres municipales de canto y guitarra. Gratis.

-Centro de Interpretación El Castillo abierto lun.a vie. de 8 a 12 hs y sáb., dom. y fer. de 17 a 20 hs. Gratis

-Dom. 6 y lun. 7: 1er Encuentro Nacional de Murgas del centro del País. Entr: alimento no perecedero.

• **La Malvina** - Parque Don Tomás. Casa Museo - Reserva Natural Urbana. Exposiciones. -Lun. a vie. 8 a 18 hs. Sáb. dom. y feriados de 10 a 13 y de 15 a 19 hs. Visitas guiadas al Tel. 43-6555. Gratis.

INTERIOR PROVINCIAL

• **En General Pico:**

-Dom. 13 a las 21:30 hs: Espectáculo musical de la Trigueña Jazz Band. Auditorio de MEDANO. \$ 50.

• **En Quemú Quemú:** -Sáb. 12 a las 20 hs: Jineteadá Nocturna - Centro Fortín Pampa.

• **En Santa Isabel:**



-Sáb. 12 desde las 10 hs: XXIII Fiesta Provincial del Chivito cierre con Yamila Cafrune, entre otros. Baile popular.

-Dom. 13 Jineteadá

• **En Carro Quemado:** -Museo Atelier obras del pintor Antonio Ortiz Echagüe. Visitas guiadas. Estancia La Holanda: (02954) 15534157. Ruta Prov. N° 13-Km. 68.

Cines en Santa Rosa

"UN GRAN DINOSAURIO" DON BOSCO

SÁB. 12/12 20hs
DOM. 13/12 20hs

LUNES 14 - 20hs

MARTES 15 - 20hs

MIÉRCOLES 16 - 20hs

Dirigida por: Peter Sohn. Género: Animación | Aventuras. ATP - 100' - 3D Cast.

Pixar Animation Studios

te lleva en un viaje extraordinario al mundo de los dinosaurios, donde un Apatosaurus llamado Arlo gana un compañero bastante improbable en el camino: un niño humano. Mientras viaja a través de un paisaje montañoso y misterioso, Arlo aprende a confrontar sus temores y descubre lo que realmente es capaz de hacer. INCLUYE EL CORTO "Sanjay - El Súper Equipo".

"EL TRANSPORTADOR RECARGADO"

DON BOSCO SÁBADO 12/12 22:00hs (Cast) DOM. 13/12 22hs (Cast)

LUNES 14/12 22:00hs (Cast)

MARTES 15/12 22:00hs (Subt)

MIÉ. 16/12 22:00hs (Cast)

Dirigida por: Camille Delamarre. Con: Ed Skrein, Loan Chabanol, Ray Stevenson, Lenn Kudrjawizki, Radivoje Bukvic.

Género: Acción | Thriller. SAM13 - 96' - HD2D Cast y Subt.

Frank Martin es conocido como el mejor conductor y mercenario que se puede comprar con dinero. Se rige por tres simples reglas: sin nombres, sin preguntas y sin renegociaciones, y transporta cualquier cosa por el precio adecuado. Hasta que conoce a la misteriosa mujer llamada Anna, que lidera un grupo de mortíferos asaltantes y que no se detendrá ante nada con tal de acabar con una despiadada banda rusa. Ahora, Frank obligado a trabajar con Anna para llevar a esta peligrosa banda ante la justicia.

ESTRENO MUNDIAL "STAR WARS: EL DESPERTAR DE LA FUERZA"

DON BOSCO MIÉRCOLES 16/12 00:01hs



Dirigida por: J. J. Abrams. Con: Andy Serkis, Domhnall Gleeson, Harrison Ford, Gwendoline Christie. Género: Acción | Aventura | Fantasía | Ciencia-Ficción. ATP - 136' - 3D Subt. 30 años después de los eventos ocurridos en Star Wars: El retorno del Jedi, Luke Skywalker intentará reestablecer el orden en la galaxia mientras Leia y Han Solo trabajan con la nueva república contra los remanentes del Imperio.

"LOS HIJOS DEL DIABLO" AMADEUS

SÁB. 12 - 23hs

DOM. 13 - 23hs

LUN. 14 - 22hs

MAR. 15 - 22hs

MIÉ. 16 - 22hs

Dirigida por: Corin Hardy.

Con: Joseph Mawle, Bojana Novakovic, Michael McElhatton y otros. Género: Terror.

SAM16 - 104' - HD2D Subt. Un conservacionista británico que es enviado a Irlanda con su esposa e hijo recién nacido, para examinar un antiguo bosque, según los lugareños sobre un terreno sagrado y de repente se encontrará luchando por su vida y la de su familia con criaturas demoniacas.

"UN FIN DE SEMANA EN PARIS"

AMADEUS SÁB. 12 - 21hs

DOM. 13 - 21hs

Dirigida por: Roger Michell.

Con: Jim Broadbent, Lindsay Duncan, Jeff Goldblum, Olly Alexander, Xavier De

Guillebon, Brice Beaugier, Sébastien Siroux, Marie-France Alvarez, Charlotte Léon, Denis Sebbah, Lee Breton Michelsen.

Género: Comedia | Drama Romántico. SAM13 - 93' - HD2D Subt.

Nick y Meg, son una pareja madura de profesores británicos. Con los hijos ya independizados, ambos deciden regresar a la romántica París para tener su segunda luna de miel e intentar revitalizar su matrimonio.

Allí se darán cuenta de cuanto se odian y cuanto se aman...

Reflexología
Jorge Antonio Gómez
TURNOS: Tel. 411383 de 17 a 20 hs.
Atención: lu. a vie. 9 a 12 y 16 a 20 hs.
Digipuntura
Independencia 573 - S. Rosa

FARMACIAS DE TURNO EN SANTA ROSA	
Los turnos son desde las 8:30 del día indicado hasta las 8:30hs. del día siguiente	
VIERNES 11/12	CENTER FARMA - San Martín 385 413300
	ESPAÑA - Gil y España 425169
	LIBERTAD - Unanue 514 431903
	LUTILSKY - Luro y Yrigoyen 410381
	SANTA CECILIA - Spinetto 897 414444
SABADO 12/12	AUSTRAL - Ameghino y Valera 415100
	CAZAUX - Garibaldi 498 415600
	MAYRA - Raúl B. Díaz 364 429667
	PASTEUR - Escalante y Pico 410110
	SAN DAMIAN - Spinetto 574 421216
	WALL MAPU - R. S. Peña 915 425211
DOMINGO 13/12	AMERICANA - L. de la Torre 418 410017
	BECK - Av. San Martín Oeste 592 416146
	EL MATE - Mexico 698 455155
	GUGLIARA - San Luis 397 438643
	VILLA ALONSO - Belgrano (N) 317 417001
LUNES 14/12	ALSIÑA - Alsiña 351 414546
	DAVIT - Telén y San Luis 418833
	FARMATOP - Av. A. Palacios 1213 414141
	NORTE - Escalante 52 425261
	SANSINANEA - Pueyrredon y Larrea 426300
	VAZQUEZ - Schmidt 1501 417138
MARTES 15/12	LOS ALAMOS - Raúl B. Díaz 1367 418884
	RIO - Av. Luro 2446 455729
	SAN MARTIN S.C.S. - San Martín 499 453725
	URUGUAY - Cervantes 516 414303
MIÉRCOLES 16/12	AMEGHINO - Ameghino 587 414441
	BENEITEZ - Carlos Gardel 285 429860
	CARIGNANI - Alvear 526 425265
	CHANGO MAS1100 - Av. Perón 2325 425640
	FAERAC - R. S. Peña 892 418800
	MODELO - San Martín 201 424845
JUEVES 17/12	AMERICA - Autonomista 1339 415060
	BAGLIANI - Mitre 134 460036
	CHANGOMAS - Stgo. Marzo 1550 423339
	DEL MUSEO - Pellegrini 174 413785
	DEL SUR - R. S. Peña 1492 418905
	LEAL - Rivadavia 101 420320

FARMACIA AMEGHINO
Perfumería
Herboristería
Bijoutería - Regalería
Accesorios para Bebé
Control de presión arterial
MIERCOLES 16 DE TURNO
Ufsm. Fernando Ferrari 3150
Ameghino 587 (esp. Edison) - S. Rosa
Envíos a domicilio Tel: 41-44-41

Sergio Soria ALARMAS
La Seguridad que Usted Necesita
Tel: (02954) 41-4201
Cel: (02954) 15-477850
Edificios 1.110 / S. Rosa
www.soriaalarmas.com.ar

MASAJEADORES
Eléctricos y manuales
NEO
Ortopedia
AV. EDISON 994 (esp. Civit)
Tel: 02954 - 454654 / S. Rosa
www.ortopediainstituto.com.ar

Dr. WALTER VISÑUK
MEDICO FISIATRA
ESPECIALISTA EN MEDICINA FISICA Y REHABILITACION
TORRE MEDICA
Usandro de la Torre 461 piso 1 - Santa Rosa
Turnos: (02954) 15-337710

TORRE MEDICA
LABORATORIO DE ANALISIS CLINICOS Y BACTERIOLOGICOS
Dr. Luis A. Larrañaga
Licandra de la Torre 461, Santa Rosa, La Pampa.
Tel. (02954) 453661 / 422937 - Cel 02954 - 15592588.

Expreso Alberino s.a.
21 AÑOS DE EXCELENCIA EN LA PAMPA
• Micros doble piso • Detalles de confort exclusivos
• Verdadero coche cama asiento 180° de 0,90 x 1,90 m
• Seguridad y tecnología • Toilette y bar en cada piso
EN SANTA ROSA: Terminal de Omnibus, Boletería N° 3 - Tel: (02954) 45-3790
EN GRAL PICO: Terminal de Omnibus, Boletería N° 10 - Tel: (02302) 43-6822/7058
EN BS AIRES: Terminal de Omnibus Retiro, Verdantilla N° 17 - Tel: (011) 4575-7940
www.expresoalberino.com