

LA PASTA ALLEGRE
 SEGUI PROBANDO
 TE VA A GUSTAR

Fábrica de pastas Artesanales

ENVIOS A DOMICILIO, Edison 1041 - S. Rosa
458-202



REGION[®]

La Pampa

Un puente de comunicación

21° AÑO DE CIRCULACION

Del 24 al 31 de marzo de 2011 - Año 21 - N° 986 - R.N.P.I. N° 359581 - Redacción: Urquiza 640 - Telefax: (02954) 43-2164
 info@region.com.ar - Santa Rosa - Provincia de La Pampa - Patagonia Argentina - www.region.com.ar - Director Propietario: Gerardo Yanes

PIZZA ALLEGRE
 TE VA A GUSTAR

ENVIOS A DOMICILIO, Edison 1045 - S. Rosa
456-613

UNLPam y Asociación Hotelera firmaron Convenio por Tecnología

Edición Nacional «Diario del Viajero» LADRONES DE TIEMPO

Por Elizabeth Tuma y Carlos Besanson

La ciudadanía va tomando conciencia sobre quiénes con falsos discursos y promesas le hacen perder oportunidades de una vida mejor. Los ciclos económicos...

Nota completa en tapa del Suplemento

Inauguran Monumento a la Memoria



Este jueves 24 de marzo, quedará inaugurado el «Monumento a la Memoria» instalado en el predio del Parque Don Tomás en Santa Rosa. Los autores son el arquitecto Miguel García y el escultor Raúl Fernández Olivieri...

El 1er fin de semana de junio



La Asociación Agrícola Ganadera de La Pampa anunció la realización de la primer Exposición Provincial del Caballo a llevarse a cabo en Santa Rosa, el primer fin de semana de junio de 2011.

Habrán charlas técnicas con acceso público, espectáculos, destrezas criollas y entrega de premios...

Centro Bulonero de La Pampa

Bulones para ruedas y especiales

Tel.: (02954) 41-6791
 Av. Roca 618 • Santa Rosa
 e-mail: labulonero@cpnet.com.ar

El pasado martes 22 de marzo, el Rector de la UNLPam, Sergio Baudino firmó Convenios de Subvención por proyectos financiados por el Ministerio de Ciencia, Tecnología e Innovación Productiva de la Nación.

Uno de ellos fue con el presidente de la Asociación Empresaria Hotelera Gastronómica de La Pampa (AEHGLP), el empresario José Izcue, para la realización del proyecto «Tecnología Táctil de Información y Promoción Turística Pampeana».

El proyecto corresponde a la línea Apoyo Tecnológico al Sector Turismo (ASeTur 2009), con un aporte de \$ 67.000 por parte del MinCyT y un total a invertir que alcanza los \$ 117.000.

Las actividades del proyecto se desarrollarán en 24 meses y en distintas etapas. Se pretende adquirir cuatro equipos dotados de tecnología touch screen para la automatización y autogestión de información turística.

El equipamiento permitirá a través del manejo táctil, facilitar información relevante de la oferta gastronómica, cultural, lúdica y general, según preferencias y precios.

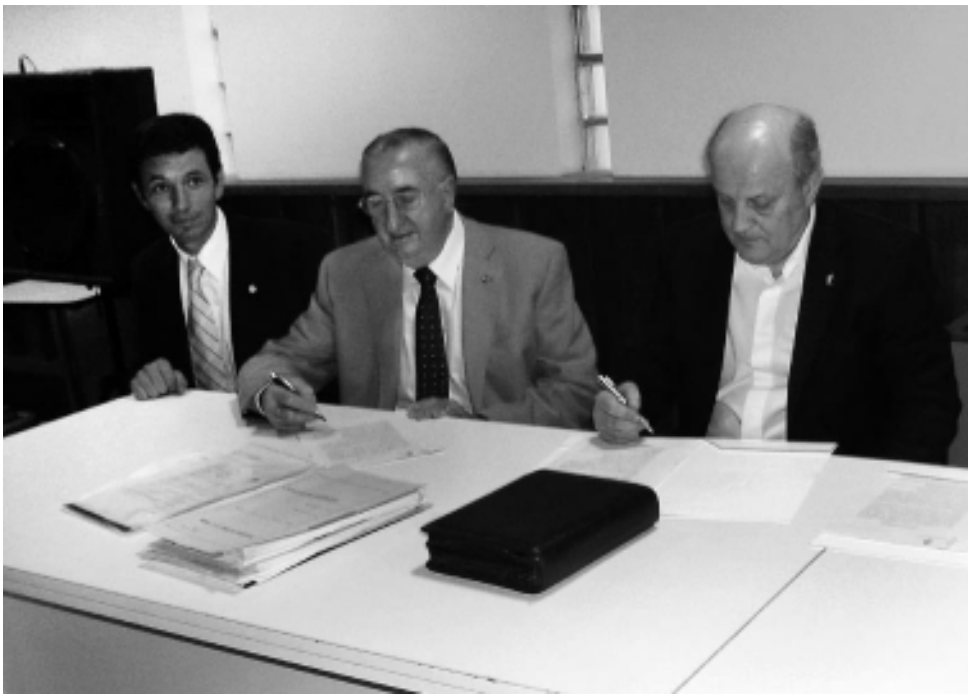

De esta manera también se

levarán particularidades propias de cada turista, lo que facilitará el diseño de nuevas opciones mediante sencillos procesos interactivos.

La AEHGLP con este logro, suma

un importante avance en su objetivo institucional que ha considerado desde siempre a la «Capacitación y Difusión» como «dos pilares fundamentales» para favorecer la actividad.

General Pico capital mundial del Asado



Podría decirse que la iniciativa tomada para la organización de un evento de características especiales como el pretender coronar a General Pico como la «Capital Mundial del Asado», concluyó hallando el éxito, un galardón lugar en el Guinness World Records. General Pico ingresó a los Guinness con la realización del «Asado más grande del Mundo» que consistió en la cocción sobre asadores de casi 14 toneladas de carne bovina.

Una convocatoria extraordinaria que concitó la participación espontánea de una multitud que disfrutó de un día espléndido, un día con una connotación trascendental, el fenomenal suceso contó con la colaboración de instituciones intermedias que trabajaron a destajo y hasta donde se pudo apreciar de una prolija y cuidada distribución de los espacios que no es otra cosa que intentar la conformidad, la seguridad y el estar a gusto de la gran concurrencia...

Guía de Servicios Santa Rosa / Toay

Ya está en circulación la 6ta Edición de la «Guía de Servicios REGION Santa Rosa/Toay», suplemento color con información de interés actualizada de la zona. Secciones como dónde comer, dónde dormir; circuitos para recorrer la ciudad; plano color del Parque Don Tomás; calendario de actividades; datos útiles; lugares para acampar; actividad deportiva; diversión; salones para eventos; descubrir la ciudad; la movida cultural; carreras de la Universidad; servicios de salud; turismo rural y ecológico; avistaje de fauna y cacería deportiva; rutas y distancias; servicios al turista y al viajero; etc. conforman el contenido de esta sexta actualización.



El ejemplo puede adquirirse en nuestra redacción de Urquiza 640, y también lo puede conseguir en oficinas de informes turísticos, en los principales hoteles y a través de las empresas auspiciantes y otras relacionadas a la actividad turística y de servicios.

Versión digital y archivo
www.region.com.ar

El Ente Patagonia se reúne en La Pampa



La primera reunión del año de la Comisión Directiva del Ente Oficial de Turismo Patagonia Argentina, tendrá lugar en la ciudad de Santa Rosa los días martes 29 y miércoles 30 de marzo. Simultáneamente, se llevará a cabo un Fam Tour con agentes de viajes y periodistas...

Niní Marshall

A quince años de su muerte, recordamos a una de las célebres figuras de la cultura contemporánea argentina, del cine, la radio, el teatro y las letras...



Costos actualizados de la Construcción



Cada último viernes del mes publicamos sobre el modelo de una vivienda unifamiliar en Planta Baja, de una superficie de 120 m2, construida en mampostería de ladrillo común y losa cerámica, los costos actualizados del M2.

La Gauchita Especies

El mundo de lo natural

Venta por mayor y menor

Tel: (02954) 41-41-99 / Yrigoyen 354

ALBA

Superficies nuevas por más tiempo.

ENCONTRALA EN:

Deballi pinturerías

ENVIOS A DOMICILIO

Av. Luro y Alvear
 Tel: (02954) 42-1922
 pdeballi@generalpico.com.ar

Av. Luro 1.131 / Tel: (02954) 45-3922 - Av. Ameghino esq. Av. Edison / Tel: (02954) 43-8949

RALLY DAKAR 2012

No pasará por La Pampa

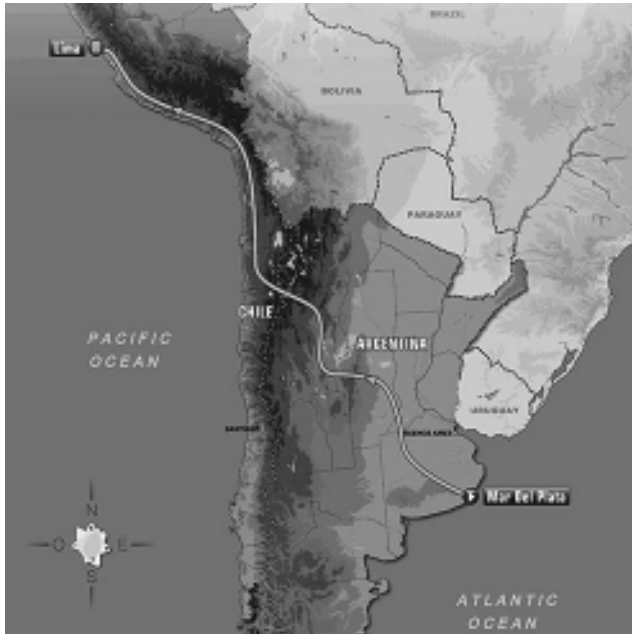

Recorrido oficial del Rally Dakar 2012 publicado por la organización.

Se oficializó en París este miércoles 23 de marzo, que la versión 2012 del Rally Dakar pasará por Argentina, Chile y Perú, pero ninguna de sus etapas estará ni cerca de la provincia de La Pampa, como había anunciado la presidente Cristina Fernández.

De acuerdo a lo señalado por las autoridades del Rally, podríamos especular en adelantar las etapas que tendrá la cuarta versión en suramérica, de manera que en la prueba del próximo año la ruta no bajará hacia Bahía Blanca para luego subir por Santa Rosa, sino que las cinco etapas irán directo desde Este a Oeste, para llegar a Fiambalá y desde ahí cruzar a Copiapó.

Ya en territorio chileno, la caravana subirá hasta Arica en cinco etapas (más el descanso en Copiapó), cruzando hacia Perú, donde se disputará la primera de cuatro especiales hasta Arequipa y de ahí hasta la meta en Lima.

- 10 - Antofagasta-Iquique
- 11 - Iquique-Arica
- 12 - Arica-Arequipa
- 13 - Arequipa-Nazca
- 14 - Nazca-Pisco
- 15 - Pisco-Lima y meta.

Desde la página oficial de la competencia señalan que "En el 2012, el Dakar propone una epopeya panamericana de más de 9000 kilómetros en total. El trazado en línea, que lleva al rally de las costas del Atlántico a las del Pacífico, permite transportar a los participantes a nuevos territorios, de una América distinta. La importancia del desafío impone también una modificación del formato deportivo, que este año comprende 14 días de carrera. Constantemente guiados por la Cordillera de los Andes, los pilotos llegarán a Atacama, y experimentarán en especial la diversidad de dunas al aventurarse a Perú.

Amsé fue cauteloso

Como todos pudimos notar, el secretario de Turismo de La Pampa, Santiago Amsé, se mostró cauteloso días pasados tras el anuncio de la máxima mandataria nacional. En sus primeras entrevistas a la prensa que le solicitó información, dijo que el anuncio «lo había tomado por sorpresa», porque en realidad, hasta ese momento no había nada que pudiera dar cabida a la noticia. Ahora se confirma lo que suponíamos, el Dakar no pasará por esta provincia.

Las etapas posibles en enero de 2012

- 1° de año, domingo, Largada y especial en Mar del Plata
- 2 - Mar del Plata-Venado Tuerto
- 3 - Venado Tuerto-Córdoba
- 4 - Córdoba-La Rioja
- 5 - La Rioja-Fiambalá
- 6 - Fiambalá-Copiapó
- 7 - Copiapó-Copiapó
- 8 - Descanso en Copiapó
- 9 - Copiapó-Antofagasta

24 AL 27 DE MARZO EN BAHIA BLANCA

La Secretaría de Turismo estará presente en FISA 2011



La Secretaría de Turismo informó que estará presente en FISA Verde 2011, que se llevará a cabo en la ciudad de Bahía Blanca desde el 24 al 27 de marzo.

FISA es la Feria Multisectorial de la Producción, el Trabajo, el Comercio y los Servicios del sur Argentino. Este evento se encuentra organizado por la Corporación de Comercio, Industria y Servicios y la Municipalidad de Bahía Blanca y cuenta con la colaboración de la Subsecretaría de Relaciones Económicas Internacionales, Banco Provincia y Fundación Exportar.

El propósito de FISA VERDE, como temática general para la edición 2011, es tomar un rol más

protagónico y comprometido con el desarrollo económico y social respetuoso con el medio ambiente. También, contribuir en la concientización, promoción y difusión de las distintas formas en que podemos colaborar con el cuidado del ecosistema, en particular con el uso racional de recursos promoviendo el consumo racional de los mismos.

La feria se realizará en el Predio Corporación, ubicado en Camino Sesquicentenario Km. 9 de la ciudad de Bahía Blanca, provincia de Buenos Aires. El Predio, de 14 hectáreas, cuenta con 4.750 m2 (pabellón, salón de conferencias, pabellón auxiliar) y estacionamiento propio.

CAMARA DE TURISMO DE LA PAMPA Temporada de Brama 2011

La presidente de la Cámara de Turismo de La Pampa (CaTuPa), María Cristina Nemesio y la secretaria de la entidad, Orfelía Beascochea, en referencia a la Temporada de Brama del Ciervo Colorado emitir un comunicado expresando que «La Cámara de Turismo de La Pampa acompaña el crecimiento del empresario pampeano y destaca la importancia de esta actividad económica que identifica nuestro destino y que beneficia al turismo rural y de caza, amén de que provoca un crecimiento en la economía regional. El avistaje de ciervos en brama es un suceso único en el país. Debemos trabajar intensamente en la concientización en nuestra comunidad, de la oferta turista con que

contamos en nuestra provincia. Estas actividades destacadas, hacen un turismo diferencial y temático. A través del mismo se benefician los sectores económicos como hotelería, gastronomía y comercio, tres ejes importantes que son ofrecidos con la calidad y cordialidad que destaca al empresario pampeano. El ordenamiento de los servicios permite ofrecer al turista distintas opciones para vacacionar. La puesta en marcha del nuevo Reglamento sobre Alojamiento Turístico, que incluye a los alojamientos de establecimientos rurales, de Cotos de Caza y de hoteles, permite trabajar de manera ordenada y acorde a el ofrecimiento de cada empresario» finalizaron diciendo.

Opción no una realidad sí.

FM Radio Tango
98.3 MHz

EL TANGO EN EL AIRE

Marquez 1637
Tel: (02954) 43-5177

Antes de viajar controle el radiador de su vehículo.

RADIADORES SANTA ROSA

Reparación de radiadores de todas las máquinas agrícolas

Trabajos garantidos por 1 año

Av. Circunvalación este 1266
Tel: (02954) 427-105 / S. Rosa

IGLESIAS

REPARACION Y PINTURA AUTOMOTOR

SISTEMA DE COLORIMETRIA COMPUTARIZADO

BANCO DE ENDEREZADO HIDRAULICO

Tel: (02954) 45-3027 y 15-51-0583
Av. Luro 2.708 - E-Mail: talleriglesias@hotmail.com

OSCAR DOMENECH

- Reparación de CAJAS - DIFERENCIALES
- EMBRAGUES
- TREN DELANTERO
- ELASTICOS
- VENTA DE CAJAS Y DIFERENCIALES DE RECAMBIO

Calle 13 N° 1862 - Tel: (02302) 435138 - General Pico

Transformar

"Solucionando" problemas en el área de la electromecánica, equipamientos de diarios e imprentas. Respaldo técnico a la industria.

Parque Industrial Santa Rosa / Tel: (02954) 413140
Cel: 15666760 / E-mail: transformar@cpenet.com.ar
www.transformarlp.com.ar

Te gusta la aventura!
Te gusta la naturaleza!
Te gusta...

Indumentaria HOMBRE DAMA NIÑO

MONTAGNE !!!

9 de Julio 215 / Tel: (02954) 386565 / montagnelapampa@live.com

NEX

Herrajes - Cerrajería

TAMBIEN CERRAJERIA

Todos los herrajes para su hogar, comercio, industria, oficina, etc.

• Cerraduras antipánico
• Regatones

Cel: 15-67-9973
Tel: 45-4544
Andrada 38 / S. Rosa

Rapi bus

NUEVOS HORARIOS

DE GENERAL PICO

LUNES A VIERNES
06:30 hs. sale de domicilio
13:00 hs. sale de domicilio
16:15 hs. sale de terminal
20:00 hs. sale de terminal

SABADOS
08:00 hs. sale de domicilio
13:00 hs. sale de domicilio
17:00 hs. sale de terminal
20:00 hs. sale de terminal

DOMINGOS
19:00 hs. sale de terminal
22:00 hs. sale de terminal

DE SANTA ROSA

LUNES A VIERNES
06:00 hs. sale de terminal
13:00 hs. sale de terminal
16:15 hs. sale de terminal
20:00 hs. sale de terminal

SABADOS
08:00 hs. sale de terminal
13:00 hs. sale de terminal
17:00 hs. sale de terminal
20:00 hs. sale de terminal

DOMINGOS
19:00 hs. sale de terminal
22:00 hs. sale de terminal

VIAJES CONTRATADOS A TODO EL PAIS

• Pasajeros y Encomiendas
OFICINA N°12 - Terminal S. Rosa
Tel: (02954) 385100 - Cel: 15655322
Encomiendas: 41-1500
LOCAL N° 1 - Terminal G. Pico
Tel. (02302) 42-1909

PRESENTAMOS LINEA DE GUITARRAS

Gracia GUITARRAS

PREMIUM

CALIDAD DE SONIDO LUSTRE ARTESANAL

Guitarras YAMAHA ANTIGUA CASA NUÑEZ LA ALPUJARRA FONSECA - TAKAMINE

Accesorios, cuerdas, fundas, clavijeros, afinadores

HORACIO RAUL BUSTOS

C. GIL 180 • Tel: 42-2477 / 43-5909
e-mail: horaciobustos@infovia.com.ar

TODO PARA LA CAZA MAYOR

GPS GARMIN portátiles y para automotor dde. \$ 740
Handle MOTOROLA 36 y 56 km dde. \$ 399
Bipodes para fusil dde. \$ 240
Linterna táctica dde. \$ 99
Monocular TASCOS 10x25. \$ 92
Protectores auditivos dde. \$ 79

CAZA - PESCA - CAMPING

CENIZO CAMPING S.A.

MANSILLA 15 / S. Rosa / Tel: 43-2800
cenizocampingsa@speedy.com.ar

Los Caldenes

Parrilla
Pastas
Asador criollo
Especialidad en carnes mechadas al horno.
Pastas caseras (elaboración propia)

SALON CLIMATIZADO

Av. Santiago Marzo Este 385 / Tel: (02954) 429-449
Santa Rosa / www.parrillaloscaldenes.com.ar

Subsecretaría de Turismo de la Provincia Tel: 42-5060 / 42-4404 - Dirección Municipal de Turismo Tel: 43-6555 - Oficina de Informes 24 hs Tel: 42-2952 / 42-2249 - Parque Don Tomás Tel: 43-4968 - Casa de Gobierno - Tel: 43-3010 - Municipalidad de Santa Rosa Tel: 43-3525 - Univ. Nac. de La Pampa Tel: 42-2581 - Aeropuerto Santa Rosa Tel: 43-4490 - Terminal de Omnibus Tel: 42-2249 - Estación de Trenes Tel: 43-3451 - Policía Federal Tel: 43-3382 - Agencias de Viajes y Turismo en Santa Rosa: Alta Pampa 43-2653 / Anakam Travel 42-6252 / Calden 42-2775 / Cànucua Travel 41-4383 / Che Pampa 45-5857 / Extra 45-5838 / Great Travel 45-4300 / Interuris 45-3200 / Libra Viajes 41-9193 / Mac Allister Travel 45-4400 / Malten V. Y. 41-1490 / Pamir 42-6162 / Perrier Viajes 42-3305 / Salvador V. Y. 42-0059 / Santa Rosa V. Y. 42-0800 / Swiss Travel 42-7507 / Terrenas Viajes 45-8661 / Vega Viajes 43-

PRIMER ENCUENTRO ANUAL DE LA COMISIÓN DIRECTIVA

Se reúne en La Pampa el Ente Patagonia Argentina

VIENE DE TAPA

Los titulares de las carteras turísticas de las provincias patagónicas (La Pampa, Río Negro, Neuquén, Chubut, Santa Cruz, Tierra del Fuego e Islas del Atlántico Sur), que conforman la Comisión Directiva del Ente Oficial de Turismo Patagonia Argentina, mantendrán el primer encuentro anual en la ciudad capital de la provincia de La Pampa.

Durante la reunión está previsto que aborden, entre otros temas, el calendario de acciones 2011 que contempla la realización del primer Patagonia Show -evento promocional que recorrerá las ciudades de Rosario, Córdoba, Tucumán y Mendoza- a realizarse en el mes de mayo, los próximos viajes de la Televisión Nacional Chilena a la región, los detalles de la nueva edición de la Fiesta Na-



Durante la estadia de las autoridades del Ente se llevará a cabo un Fam Tour con agentes de viajes y periodistas, con avistaje de brama en Parque Luro, actividad que cada vez cobra mayor difusión. En el ámbito nacional, el pasado domingo 20 de marzo, en el suplemento Turismo del matutino La Nación, fue publicada una nota en página 3, con esta foto de Antonio Yánes.

cional de la Trucha, y otras acciones a desarrollarse conjuntamente con AAVyT y con FEHGRA. Además, los funcionarios mantendrán reuniones con el nuevo director de Promoción del InProTur; Roberto Palais, y con el representante nacional del PROFIP, Pablo Maceda.

Simultáneamente, se llevará a cabo un Fam Tour con agentes de viajes y periodistas que visitarán la Reserva Provincial Parque Luro -cuyo Museo El Castillo está cumpliendo 100 años- y realizarán un avistaje de ciervos colorados en brama. Asimismo, el itinerario incluye actividades donde conocerán alternativas de Turismo Rural y de Bienestar en la ciudad de Santa Rosa.

La última reunión del Ente en nuestra provincia fue en agosto del año pasado en la estancia La Pampeana con cierre en el Hotel La Campaña.



El secretario de Turismo, Santiago Amsé, expresó que «Teniendo en cuenta el éxito de las ediciones anteriores de esta Exposición y el impacto positivo que tuvo la participación, por primera vez, del Sector Turismo en la muestra anterior, invitamos a formar parte nuevamente con la oferta de productos turísticos de la Provincia».

Amsé comentó que desde la Secretaría se está trabajando en el

diseño de la carpa correspondiente al rubro Turismo para lograr una buena identidad e imagen.

«Nada mejor que todos los pampeanos seamos los difusores de dicha oferta y así aprovechar esta oportunidad publicitaria», agregó Amsé. La nueva edición de la ExpoPyMES se llevará a cabo el próximo 6, 7 y 8 de mayo en el predio de la Asociación Agrícola en Santa Rosa.

BRAMA EN PARQUE LURO

Servicio de «Rapi Bus»



La empresa de transportes y viajes especiales «Rapi Bus», brinda el servicio de traslados a la Reserva Parque Luro para los avistajes de brama del ciervo.

La frecuencia es de tres días a la semana: Los martes y jueves desde Santa Rosa, sale a las 18 hs. y regresa a las 21 hs. Avistaje \$ 45, traslado \$ 10 (sin cena).

Los días miércoles sale desde General Pico a las 16:15 hs. y regresa luego de la cena. Avistaje con cena \$ 100, traslado \$ 70.

Para los pasajeros de Santa Rosa, la salida y llegada son desde la Terminal de Omnibus.

Para los pasajeros de General Pico la salida es desde la Terminal de Omnibus y en el regreso se los transporta a domicilio.

La empresa aclara que «Rapi Bus solo presta el servicio de transpor-

te» y que los pasajeros deben «reservar previamente para la visita guiada si son de Santa Rosa y visita guiada con cena si son de General Pico». Las reservas de los servicios en el Parque se hacen a los teléfonos (02954) 41-5649 y 1565-0146.

Para las reservas en Rapi Bus consultar en Santa Rosa al tel. (02954) 38-5100 y en General Pico al tel. (02302) 42-1909.



QUÍNCHO PARQUE LURO

-Jue. 24: Almuerzo con «Lucho Juárez y su Conjunto»
Cena con «Los Trovadores Pampeanos»

-Vier. 25 y sáb. 26 - Almuerzo sin show.
Cena con «Los Trovadores Pampeanos»

-Dom. 27 Almuerzo con «Manuel Cervantes». Sin cena.

ASADO DE RESERVA + PLAZA REGIONAL \$65

ANTIPE SU RESERVA PARA LA BRAMA DEL CIERVO
Avistaje \$ 45. C/desay. \$ 50. C/cena \$ 100
Alojamiento en cabañas 2 pers. \$ 220 - 4 pers. \$ 260
Ruta 35 - Parque Luro. RESERVAS al Tel: **41-5649**

PLAN ESTRATÉGICO DIGITAL DE LA PAMPA

Infraestructura

1751 Km. de red de Fibra Óptica.

Actualización tecnológica de la red del sur provincial.

Licencia para prestar servicios de Telecomunicaciones.

54 localidades y el 90 % de los pampeanos interconectados.

Beneficios para todos los pampeanos

Tarifa hogareña de Internet unificada en 50 pesos por un 1 MB. que será ofrecida por los prestadores que adhieran a este Plan Provincial.

Llamadas telefónicas entre localidades de la provincia gratuitas para quienes también estén dentro del plan.

Creación de la Tecnicatura Provincial Superior en Informática (nivel terciario).

«Iniciamos una incorporación exitosa de la economía y la sociedad pampeana a los desafíos del siglo XXI»



GOBIERNO DE LA PAMPA

CENTRO DE ACOPIADORES DE CEREALES DE LA PAMPA Y LIMITROFES



Análisis de semillas
(según normas ISTA)
Laboratorio habilitado por INASE N° 8094/1

- * Poder germinativo
- * Peso absoluto
- * Viabilidad por tetrazolio
- * Pureza
- * Semillas de otras especies

Análisis de Cereales y Oleaginosos
Laboratorio habilitado por ONCCA N° 095297/4

- * Análisis comercial de cereales
- * Materia grasa en girasol
- * Determinación de proteínas y gluten
- * Cebada para maltería

Análisis de Suelos
(según normas IRAM)

- * Materia orgánica total
- * Materia orgánica joven
- * Fósforo asimilable
- * pH
- * Nitratos
- * Textura
- * Conductividad eléctrica
- * Humedad
- * CIC
- * PSI

LABORATORIO DE ANÁLISIS DE SEMILLAS CEREALES, OLEAGINOSOS Y SUELO



**EN EL PARQUE DON TOMAS
Inauguran Monumento a la Memoria**



El acto de inauguración organizado por la Municipalidad y el Concejo Deliberante de Santa Rosa, se realizará este jueves 24 a las 11 horas en el predio del Parque Don Tomas ingresando por Avenida Roca.

Este jueves 24 de marzo, quedará inaugurado el Monumento a la Memoria que recuerda a los 51 desaparecidos pampeanos durante la última dictadura militar, sobre los cuales se tiene registro oficial. El acto de inauguración organizado por la Municipalidad y el Concejo Deliberante de Santa Rosa, se realizará a las 11 horas en el predio del Parque Don Tomas ingresando por Avenida Roca.

Los autores

Los autores son el arquitecto Miguel García y el escultor Raúl Fernández Olivi, quienes contarán con la colaboración del ingeniero director General de Obras del municipio Pablo de Dios Herro, y el capataz José Tarrío al frente del grupo de obreros municipales. El trabajo de construcción demandó ocho meses y el período de la obra desde su inicio hasta la finalización, se extendió por un año y dos meses.

Inversión de la obra

En cuanto a la inversión, 120.000 pesos provienen de fondos del Ejecutivo Provincial y la Cámara de Diputados, cuya partida aguardaba su uso desde el año 2006.

Esos fondos, afectados exclusivamente para la realización de esta obra, recién fueron utilizados durante la actual gestión municipal, quien además aportó otros 150.000 pesos, concretando la obra con un costo total cercano a los 300.000 pesos entre materiales y mano de obra.

La arqui-escultura, dinámica, con interacción de agua en su composición, tiene dos metros de ancho, un remate superior de tres metros y una altura de siete metros. Es de destacar que además cuenta con cuatro metros y medio de profundidad en sus cimientos. Esto se debe a las características del terreno, cuyas napas freáticas están muy cerca de la superficie.

UN ANALISIS DEL ARQUITECTURA

¿Existe la identidad arquitectónica?

¿Se puede hablar de una arquitectura latinoamericana? Para comenzar, debemos dividir aquello que llamamos "contemporáneo" de aquello ligado al pasado. Las arquitecturas regionales que pueden considerarse significativas han dejado de existir. Hoy un edificio en Santiago de Chile puede ser el mismo edificio en Buenos Aires, San Pablo o Bogotá.

Eso no significa que no se trabaje con materiales locales, de una manera arraigada a lo que hubo. Como una continuidad histórica llevada a una arquitectura de una escala respetando el pasado, no modificando el paisaje urbano. Eso también existe, el deseo de generar nuevos usos para construcciones históricas, preservar patrimonio. Porque es claro que el patrimonio latinoamericano no es el mismo que en Estocolmo.

En todos los países hay buenos arquitectos, lo que sucede es que no tienen la misma oportunidad. El arquitecto que potencia en Estados Unidos tiene 10 ejemplos para mostrar y en América Latina puede tener uno o dos. Hoy en día se está haciendo muy buena arquitectura en Chile, en Colombia también. ¿Qué significa buena arquitectura? Que haya una propuesta, que esté pensada, analizada. La buena arquitectura, entonces, a veces está relacionada con las inversiones que se hagan. Si hay inversión, Latinoamérica tiene profesionales excelentes para desarrollar una buena arquitectura regional.



Paradas de omnibus tubulares en Cúcuta, Bogotá, en esa ciudad para ver cómo resolvieron el problema.

Hoy, en cualquier país del continente tenemos edificios que cumplen con los estándares internacionales. En Argentina, el edificio de YPF podría ser un ejemplo. Sin embargo, hay que tener presente que en el primer mundo también se construye mal. Porque si de parámetros internacionales significa hablar del espantoso deterioro que hay en las costas de Francia o España, eso es una vergüenza. O si pudiéramos de ejemplo a Estados Unidos hay que saber que entre el este y el oeste hay un enorme territorio en el medio donde no todo es innovación. Los arquitectos más prestigiosos trabajan en todo el mundo, y son los clientes que a través de sus inversiones los que, en tal caso, transforman la arquitectura de un lugar.

Por ejemplo, el célebre arquitecto Le Corbusier trabajó muy poco pero tuvo una influencia enorme en las corrientes modernas. Profesionales

Estudian instalar un complejo playero con cocheras subterráneas en Rosario

La Municipalidad de Rosario piensa extender servicios para los amantes del río Paraná. Si bien ya cuenta con el complejo de piletas Alem y un extenso balneario La Florida, lo que está en estudio es agregar capacidad receptiva en un espacio que se colma de visitantes. Para lograrlo, prolongarán el célebre balneario hacia el norte, agregando comercios y servicios, sumando otro complejo de piletas públicas y una cochera subterránea en este remozado enclave norte. La idea, según el plan que esta comuna mostró en la Exposición Uni-



versal de Shanghai, es reorganizar los servicios gastronómicos para liberar sectores de playa y unir el conjunto al bar del Puente, donde hoy está el puente-mirador ubicado en la entrada de La Florida. Así se sumarán nuevos eslabones de espacio público al Paseo del Caminante, el complejo de Costa Alta y el Parque de la Cabecera, debajo de la conexión Vial Rosario-Victoria.

Richter Mario
CARPINTERIA EN GENERAL
Santiago Alvarez 1756 • Tel. Part.: (02954) 49-8031
Cel.: (02954) 15-68-5728 • (6300) Santa Rosa - L. P.

Agustín Prieto e Hijos S.C.A.
AIP MOSAICOS PRIETO
• Amplia variedad de mosaicos graníticos.
• Losetas de canto rodado y grano lavado.
• Simil laja - Adoquín - Varios diseños.
• Fabricación bajo normas IRAM
pisos para siempre
Telefax: (02954) 42-3824/43-2880
Policía de Territorios Nacionales 1061
(6300) Santa Rosa, L.P.

Toda la línea completa en productos
Sika ARGENTINA
En Sta. Rosa: Av. Luro 1227
Tel: (02954) 412800 / 415400
Cel: 15-672460
aisplac@hotmail.com
En G. Pico: Calle 19 N° 840
Tel: (02302) 435814/430191
Cel: 15-601587
CIENORRASOS REVESTIMIENTOS TABIQUES SPRAY DE POLIURETANO AISLACIONES TERMOACUSTICAS
AISPLAC S.R.L.

NUEVA LÍNEA DE **UPS HOME THEATRE** PARA PROTECCIÓN DE EQUIPOS DE AUDIO / TV
UPS LYONN • CTB 800 • AVU
PASTORUTTI MATERIALES ELECTRICOS
L. de la Torre 475
Telefax: (02954) 43-2208 / 42-3404
E-mail: ventas@pastorutti.net.ar
MANSILLA 44
Tel: (02954) 438004
ventasiluminacion@pastorutti.net.ar

PONGIBOBE ABERTURAS
PORTONES, PUERTAS, VENTANAS de aluminio y de chapa estampada, pesada e inyectada.
Portones estampados.....\$ 1.190
Portones inyectados.....\$ 1.845
Puerta estampada\$ 285
FABRICA DE CORTINAS DE ENROLLAR
F. L. Beltrán 1282 (Altura Av. Spinetto 1.200)
Tel: (02954) 15-44-3628 - Santa Rosa

HERRERIA DE OBRA MARCELO DE LOS SANTOS
- Herrería de Obra en General - Portones Corredizos, Levadizos - Montacargas - Estructuras Metálicas - Cubiertas de techos - Trabajos en acero inoxidable
Tel: (02954) 415-540 / 15-601872 / Leguizamón 1.345
E-mail: metalurgicadelossantos@hotmail.com - Santa Rosa

CENTRAL AIR
SERVICIO TECNICO ESPECIALIZADO
Venta-instalación-servicio de aire acondicionado y calefacción central, Calderas, radiadores y fabricación de conductos.
NUEVA DIRECCION: DELFIN GALLO 434 a pasos de la Av Uruguay.
Tel: 02954-428398 / Cel: 15516771
E-mail: central_air@hotmail.com

Piedras DON FIORI
ADOQUINES
Pórfidos • Adoquines
Piedra Bocha
Lajas • Piedras
L. King 2452 esq. Stgo. Marzo Este • Tel: 15-47-5543 • Santa Rosa

Servicios Subterráneos
- CONSTRUIMOS REDES
- Agua, cloacas, riego por aspersión.
- Servicios de zanjeo a empresas y municipios.
- CONSULTA POR ALQUILER
Cel: (02954) 15-35-4369 / 15-63-3667
e-mail: sandraburi@insert.com.ar

POLERO E HIJOS
VENTA DE MATERIALES SANITARIOS
• Tanques para agua de fibrocemento y PVC • Bombas Elevadoras
• Caños Polipropileno Línea Dorada
• Termofusión COPRAX - HIDRO 3
• Cañerías para gas EPOXI ACINDAR y accesorios EPOXI DEMA • Broncería
• Caños HIDRO BRONZ y accesorios
• Repuestos de todas las griferías
• Anexo Ferretería y Electricidad
Abierto sábados por la tarde
San Juan 632/36 / Tel: (02954) 42-6018 / S. Rosa

- Aislamiento térmico acústico
- Hermeticidad
- Ahorro de energía
- Sin mantenimiento adicional
- Durabilidad y Seguridad
- Sistemas de herrajes perimetrales
- Amplia gama de diseños y tipologías
- Calidad certificada

abertecno
Fábrica de Aberturas en Aluminio y PVC
Tel: (02954) 422400
Juan Manuel de Rosas 2355
(Ruta 35 esq. Av. Circ. Santiago Marzo Sur)
E-mail: abertecno@gmail.com
PROXIMAMENTE EN GENERAL PICO

ARQUITECTO JORGE ASLAN

Arquitectura latinoamericana?



Brasil. Profesionales de todo el mundo aterrizan en sistemas viales y de transporte público.

Como él son los que marcan tendencia, que van trabajando en diferentes ciudades. Hay ciudades que son fuertes porque la naturaleza fue muy cuidada como Vancouver, una ciudad con mucha costa del pacífico, una hermosa penetración del océano en la ciudad, aunque tiene construcciones buenas y malas. La naturaleza es tan presente, que es difícil de destruir, es muy potente el entorno. Y eso potencia el trabajo arquitectónico del lugar.

¿Cuáles son los mercados más potentes? Todo depende de lo que se esté midiendo. Brasil sobresale por la

potencia económica, por la constante búsqueda de soluciones habitacionales para un grueso importante de la población. Tiene un potencial de construcción que lo configura como el mercado más potente de América Latina. Sin embargo, eso no se condice con calidad arquitectónica: como en todos lados, hay edificios muy buenos y hay otros muy malos.

Uno no habla de Curitiba como una ciudad "potente". Sin embargo, ha hecho una transformación en sus sistemas viales y de transporte público que hoy, profesionales de todo el mundo aterrizan en esa ciudad para ver como lo resolvieron.

La realidad es que Latinoamérica es un potencial reservorio que tiene el mundo. Tiene riqueza en el suelo, amabilidad para recibir gente, algunas ciudades tienen un escenario natural privilegiado. Es un territorio con atractivos de todo tipo. Estoy convencido que se puede esperar mucho de América latina.

Colaboración: Arq. Jorge Aslan, Aslan y Ezcurra y asoc., www.aslanyezcurra.com.ar

CONSTRUCCION - PRECIO POR M2

COSTOS AL DIA

DESIGNACION	Un.	Cant.	M.ter.	M. de O.	Parcial	Total
TRABAJOS PRELIMINARES						
Limpieza Terreno- Replanteo- Ni velac.	Gl.			2353,00	2353,00	2353,00
Excavación Zanjas p/ Cimientos	m3	21,00		3269,00	3269,00	5622,00
ALBAÑILERIA						
Hormigón Pobre p/ Cimientos	m3	29,00	6347,00	5340,00	11687,00	17309,00
Mampostería Cimientos	m3	9,00	5225,00	6165,00	11390,00	28699,00
Capa Aislada Horizontal	m2	27,00	700,00	2365,00	3065,00	31764,00
Mampostería Elevación 0.30	m2	131,00	21950,00	14195,00	36145,00	67909,00
Mampostería Elevación 0.15	m2	105,00	8570,00	8235,00	16805,00	84714,00
Encadenado H°A° Pared 0.30	m1	50,00	3620,00	6630,00	10250,00	94964,00
Encadenado H°A° Pared 0.15	m1	40,00	1185,00	1965,00	3150,00	98114,00
Contrapiso H° Cascote	m2	168,00	21310,00	2975,00	24285,00	122399,00
Losa Cerámica con Capa Compresión	m2	115,00	2135,00	11865,00	14000,00	136399,00
Membrana Asfáltica	m2	137,00	3310,00	935,00	4245,00	140644,00
Azotado Hidrófugo	m2	131,00	2840,00	14185,00	17025,00	157669,00
Revoque Grueso a la Cal	m2	470,00	10405,00	2485,00	12890,00	170559,00
Revoque Fino a la Cal	m2	470,00	4695,00	10880,00	15575,00	186134,00
Piso Cerámico Interior con Carpeta	m2	127,00	9945,00	8988,00	18933,00	205067,00
Piso Exterior y Vereda	m2	48,00	5200,00	4358,00	9558,00	214625,00
Revestimiento Azulejos	m2	27,00	1075,00	2595,00	3670,00	218295,00
Contrapiso Pendiente s/ Losa	m2	120,00	2080,00	6221,00	8301,00	226596,00
Revoque Cieloraso	m2	120,00	5200,00	10205,00	15405,00	242001,00
INSTALACION ELECTRICA	Gl.		5160,00	8430,00	13590,00	255591,00
INSTALACION SANITARIA						
Agua	Gl.		1465,00	2020,00	3485,00	259076,00
Cloacas	Gl.		1495,00	1412,00	2907,00	261983,00
Artefactos	Gl.		3595,00	940,00	4535,00	266518,00
INSTALACION DE GAS						
Materiales	Gl.		2572,00	1428,00	4000,00	270518,00
Artefactos	Gl.		7685,00	1417,00	9102,00	279620,00
CARPINTERIA MADERA						
Puerta Frente 0.90x2.00	1,00		1690,00	178,00	1868,00	281488,00
Puerta Servicio	2,00		3085,00	275,00	3360,00	284848,00
Puerta Placa	6,00		2275,00	805,00	3080,00	287928,00
Ventana 1.60x1.50 con Cortina	4,00		4735,00	720,00	5455,00	293383,00
Ventiluz 0.50x0.50	1,00		473,00	116,00	589,00	293972,00
Frente Placard 2.05x2.40	3,00		5540,00	561,00	6101,00	300073,00
Frente Placard 0.50x2.40	1,00		756,00	195,00	951,00	301024,00
Mueble Bajo Mesada 2.50	1,00		6580,00	253,00	6833,00	307857,00
Portón Garage 2.40x2.00	1,00		6875,00	683,00	7558,00	315415,00
Vidrios 3mm.	m2	13,00	2410,00	730,00	3140,00	318555,00
PINTURA						
Latex Exterior	m2	127,00	1422,00	2373,00	3795,00	322350,00
Latex Interior	m2	360,00	2598,00	5555,00	8153,00	330503,00
Barniz	m2	68,00	473,00	1555,00	2028,00	332531,00
VARIOS	Gl.				21472,00	354003,00
PROYECTO Y DIRECCION TECNICA	Gl.				31860,00	385863,00

VALOR ESTIMATIVO POR METRO CUADRADO -IVA incluido-: \$ 3.215

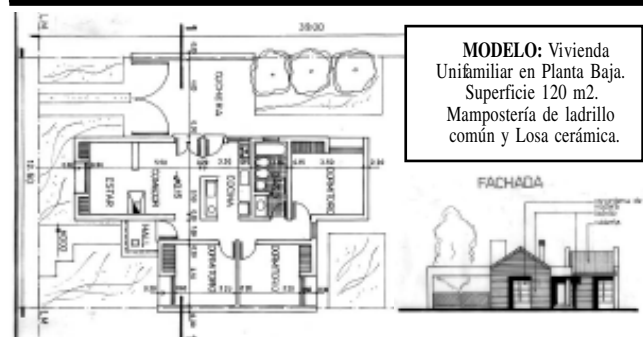

Aclaración Importante: Los costos son estimativos y para un determinado prototipo. Surgen de consultas a Contratistas y de Comercios locales. Los costos no pretenden dar orientación alguna sobre sus valores para el mercado, dado la dispersión existente especialmente en mano de obra. Los costos sólo pretenden ser una guía para un determinado prototipo de determinado tipo de construcción. Cualquier tipo de cálculo de valores corre por cuenta de quien lo realice.

PABLO LOZANO
Arquitecto

Proyecto y dirección de obras / Especialidad arquitectura legal

San Jorge 370 - Tel: 413531 - lozpa2001@yahoo.com.ar

BEJAR electricidad

DISENO Y DECORACION MATERIALES ELECTRICOS

ENVIOS AL INTERIOR

H. Lagos esq C. Gil, Telefax: (02954) 45-3392 y líneas rotativas Santa Rosa, La Pampa - E-mail: bejarelectricidad@speedy.com.ar

HERRAJES

GALLO

El apellido de los herrajes

Av. San Martín 375 • S. Rosa
Telefax: 45-7700

Sitios Web Efectivos

DIGISapiens

Telefax (02954) 45 79 95
Urquiza 640. S.Rosa LP
E-mail: info@digisapiens.com
Web: www.digisapiens.com

FABRICA DE MOSAICOS

de Clemente Natal

Mosaicos para toda la vida

Mosaicos graníticos calcáreos y losetas
Losetas atóricas

Calle 7 N° 155 OESTE / General Pico
Tel: (02302) 42-1561 / Cel: 15-48-7185

CALVO MADERAS de Oscar Calvo

Piso Flotante alto tránsito tecnología alemana.

DISTRIBUIDOR OFICIAL **MASISA**

Alto Paraná

Fabricación de pisos de madera tarugado y parquet de cañón. Fábrica de vigas laminadas. Machimbres y molduras. Venta de maderas en general.

Administración y venta: Calle 27 N° 1344
Tel: (02302) 43-1581 • Telefax: 42-5175 • Gral. Pico
Fábrica: PARQUE INDUSTRIAL GENERAL PICO
e-mail: calvomaderas@ciudad.com.ar

Pisos prefinish Madera sólida Bamboo Roble Eslovonia Acabado rayos U.V.

BERENGAN aberturas

25 años

Ventana en PVC europeo • Ventana en PVC patagonia • Ventana en PVC margarita • Ventana en PVC mégan • Ventana en PVC ayeleón plus • Ventana en PVC ayeleón • Ventana en PVC sarah • Ventana en PVC haras • Ventana en aluminio A30 new • Ventana en aluminio moderna • Ventana en aluminio rotonda • Piel de vidrio • Frame vs-02 • Frente integral • Cortinas y postigones en madera, PVC y aluminio.

Av. Luro 1015 - Telefax: (02954) 41-2411 (6300) Santa Rosa, La Pampa - E-mail: berenganaberturas@hotmail.com

Financiación hasta 24 meses al 9% en pesos

THERMA HOUSE

Sistema Constructivo Industrializado

Certificado de Aptitud Técnica (C.A.T.) N° 2246

- Innovación tecnológica
- Durabilidad
- Ahorro de energía
- Proyectos libres
- Bajo mantenimiento
- Rapidez de construcción

J. M. Rosas s/n Parque Industrial Santa Rosa
Tel: (02954) 428488 / 439260 / E-Mail: therma@ssdnet.com.ar

Consulte por su proyecto: www.thermahouse.com.ar

Allwe S.A.

pisos y revestimientos

- Pisos - Revestimientos - Sanitarios
- Grifería - Pegamentos y Pastinas
- Aislaciones y ladrillos cerámicos

En Santa Rosa: Av. Luro 2.756 Tel: (02954) 427234
allwesantarosa@speedy.com.ar

En General Pico: Calle 106 N° 58 Tel: (02302) 428111
allwe@speedy.com.ar

franca PINTURERIA

AV Spinetto 670 • Santa Rosa
02954 • 387877
pintureriafranca@hotmail.com.ar

AHORRA en Santa Rosa

Abrimos un local exclusivo de venta directa de fábrica

ALTA TECNOLOGIA EN PINTURAS PARA EL COMERCIO, LA INDUSTRIA Y EL HOGAR

Somos representantes exclusivos de: **FADEPA** Fábrica Argentina de Pintura

NUEVO Sistema IPS Push

DeMechy SANITARIOS

Bienvenidos a un nuevo concepto. Bienvenidos a la Alta Gama de IPS.

Av. Circunvalación Sur 116 | 02954 561111
demechysanitarios@cpenet.com.ar



Conocé La Pampa !!

Asociación Empresaria
Hotelera Gastronómica
DE LA PAMPA

CAPACITACION Y DIFUSION
DOS PILARES FUNDAMENTALES

www.aehgip.org.ar

Reserva Provincial Parque Luro: Visita guiada Museo El Castillo - Avistaje de Ciervos en Brama - Senderos peatonales autoguiados - Consultas: (02954) 49-9000.

Lugar de asiento de una de las comunidades vascas más importantes del país. Las Salinas Grandes de Hidalgo -donde tuvo su toldería el Cacique Callfura- es el mayor yacimiento de cloruro de sodio en la provincia. Allí se fabrica la sal Dos Anclas. Puede ser visitado previa autorización. Tel: 02953-42202

Excelentes artesanías finas con hilado ovino de la raza Pampinta.

Lugar ideal para adquirir productos lácteos y otras exquisiteces regionales. Es sede de la Fiesta del Tambo.

Establecimiento histórico que funciona como estancia turística. Comidas típicas y especialidades de la cocina alemana. Con reserva previa. Tel: 02953) 49-7452

Establecimiento de 1896 que funciona como estancia turística. Entorno natural de bosque y laguna. Comidas caseras y típicas. Con reserva previa Tel. (02923) 15420227.

CONTINUA LA SEMANA PROXIMA

A 15 AÑOS DE SU MUERTE

Recordamos a la «Dama del Humor»: Niní Marshall.

Marina Esther Traveso (tal es su nombre) nació en Buenos Aires el 1 de junio de 1903 y murió el 18 de marzo de 1996, fue una actriz, guionista y comedianta argentina, conocida con el seudónimo de Niní Marshall. Trabajó en Argentina, y además durante un exilio en México. Entre sus películas más destacadas, se encuentran Divorcio en Montevideo (1939), Carmen (1943) y Una gallega en México (1949).



Marina Esther Traveso, inmortalizada como Niní Marshall dijo: «Digo de mí que no soy artista, sino una señora de su casa que logró, simplemente, hacerse la graciosa».

Fue llamada La Dama del Humor y La Chaplin con faldas, y retrató de modo inolvidable y emblemático los arquetipos de la inmigración argentina, especialmente en los personajes de la gallega Cándida y la italiana Catita. Fue relacionada por su comicidad con el actor inglés Charles Chaplin.

Diseñó además, otros populares personajes como Doña Pola, Belarmina, Niña Jovita o Lupe. Debido a su notoriedad en América Latina y una parte de Europa, obtuvo una gran cantidad de reconocimientos. Inició su carrera artística en la revista Sintonía y La Novela Semanal en la década de los treinta. Al momento de su muerte, había filmado 37 películas en todo el mundo, más de 30 participaciones radiales, 12 actuaciones y conducciones televisivas y una infinidad de obras teatrales. Autora de sus propios libretos, fue dirigida principalmente por Manuel Romero.

En 1989 fue designada «Ciudadana ilustre de la Ciudad de Buenos Aires».

Utilizó la caricatura como un recurso de la observación y fue una de las figuras del espectáculo más apreciadas de Argentina. En 1999 la familia de Marshall, en colaboración con el sello discográfico Gogni y Vea Más Multimedia, lanzaron un CD recopilando sus mejores monólogos. En 2003 se conmemoró el centenario de su nacimiento y se realizaron varios homenajes en su honor, como una muestra retrospectiva denominada «Niní cumple 100 años» en el Centro Cultural Recoleta o la proyección de sus principales filmes en la sala Leopoldo Lugones. Por la misma razón, la señal de cable Volver emitió un ciclo especial y las autoras Patricia Narváez y Marily Contreras publicaron dos libros biográficos. En 2005 Raúl Etchelet estrenó el documental La película de Niní, que contenía testimonios de la actriz.

relataba su vida y estaba basada en su libro biográfico publicado el mismo año. Actualmente la residencia donde vivió en su niñez y en su adolescencia, la Casa de los Querubines, es sede desde 1999 del Museo de la Ciudad y en diferentes instituciones de Buenos Aires continúan proyectándose filmes protagonizados por la artista.

Junto con la directora cinematográfica María Luisa Bemberg y la actriz Ana María Campoy, son unas de las pocas personalidades que poseen una sala con su nombre. En el Museo Municipal del Cine Pablo C. Ducrós Hicken, se encuentra una amplia sala con el nombre Niní Marshall, variada en su contenido. Allí hay afiches, fotografías, cuadros, pelucas, vestimentas, sombreros, cámaras y elementos cinematográficos que se usaron alguna vez en las películas

protagonizadas por Marshall. También se hallan algunos objetos personales de la actriz. La institución está ubicada en el barrio porteño de Once. A su vez, una calle de Puerto Madero lleva su nombre, elegida por votación popular. En 2011 se inauguró en el partido bonaerense de Tigre un teatro con su nombre, con Norma Aleandro como madrina. Sus sobrinas nietas son la actriz Antonella Costa y la fallecida escritora Susana Degoy; su nieto, Carlos Gamallo, actuó en seis películas.

A continuación una breve recorrido por su extensa carrera: ¡Qué linda es mi familia! (1980), Vamos a soñar por el amor (1971), La novela de un joven pobre (1968), Ya tiene comisario el pueblo (1967), Escándalo en la familia (1967), Filmografía en México: Una gallega en la Habana (1955), Dios los cría (1953) Amor de Locura (1952). Filmografía en España: Yo no soy la Mata-Hary (1949). Programas de televisión: El mundo de Antonio Gasalla (1988), Juntos (1982), Sábados circulares (1966-69) (1971-72). Obras de teatro: ¿Quién apagó la radio? (1981), Una noche en el radio (1977) (1981), El pequeño Marshall-Luz ilustrado (1976), Y se nos fue...redemente! (1973)

Colaboración: Lic. Ángel Walter Arjona, presidente de la Asociación Nueva Argentina

Guíaplano ACTUALIZADA

- Planos sectorizados con coordenadas de S. Rosa, Toay y Zona de Quintas. Guía de búsqueda de calles con barrios y alturas.

NUEVA

\$40

Búsqueda ampliada Casas de Barrio por Nros. - Búsqueda de Escuelas

CON PLANO COLOR 0,70x1m DE SANTA ROSA y TOAY

Consíglala en su proveedor habitual o en nuestras oficinas de Urquiza 640, S. Rosa. Atención al Consumidor: (02954) 43-2164. Venta mayorista -mínimo 10 ejemplares-

EL PROGRESO SEGUROS

"Recuerde que el seguro de automotor es obligatorio"

- Automotores
- Vivienda (Combinado Familiar)
- Incendio, granizo, etc. • Transporte

Avellaneda 54 / Telefax: 43-3341
elprogresosantarosa@cpenet.com.ar

Martín & Martínez

Estudio Contable e Impositivo

M&M

C.P.N. Ariel D. Martínez
C.P.N. Daniel O. Martín

Trámites Jubilatorios

Urquiza 656 - S. Rosa
Tel: (02954) 41-9075
martinmartinez@cpenet.com.ar

Actividades por el 24 de marzo

En el marco del Día Nacional de la Memoria, por la Verdad y la Justicia, a conmemorarse este 24 de marzo, el secretario de Derechos Humanos, Rubén Funes, dijo que el acto central será a las 10 hs. en la plaza de la Memoria y el Compromiso, de Gral. Pico. Allí se inaugurará la Muestra "Rostros de la Memoria", de la Secretaría de Derechos Humanos, en el hall de ingreso del edificio Municipal.

Mientras tanto se iniciaron en la semana las actividades en el Centro Municipal de Cultura con el Teatro por la Identidad.

Funes manifestó que «lo que buscamos con estos homenajes, es fundamentalmente hacer un ejercicio de memoria, no solo para ilustrar lo

que sucedió durante el genocidio, el dolor que le causó a todos los argentinos, sino también para que las futuras generaciones conozcan nuestro pasado reciente y nunca más vuelvan a suceder hechos aberrantes».

El jueves 24 en Victorica, se proyectará la película "La Santa Cruz, refugio de la Resistencia", organizada por el Concejo Deliberante y auspiciada el Gobierno Provincial. En Ingeniero Luigi se podrá ver "Rostros de la Memoria" organizado por el Colegio Héroes de la Patria y auspiciado por la Secretaría. En Realicó se podrá ver la muestra "Rostros de la Memoria", organizado por el Concejo Deliberante.

Curso Taller de Flora Nativa el 2 y 3 de abril

El grupo «ASIO Visión Natural» organiza un curso taller de Flora Nativa a realizarse en Santa Rosa el 2 y 3 de abril en el salón de la Cámara de Comercio, Lagos 54 1er piso. La modalidad es de dos días de taller y práctica en la estancia Santa Lucía, a cargo de Anibal Prina, profesor de Botánica de la UNLPam. El arancel es de \$ 200 y quedan pocos lugares. Inscripción: www.asio.com.ar - 15696936.

"... porque el río Atuel también es pampeano."

La Fundación Chadileuvú, en el convencimiento de que el futuro de nuestra provincia está ligado en gran medida a la utilización de nuestros ríos, invita a la comunidad en general, entidades gremiales y empresariales y en especial a los partidos políticos, a dialogar sobre la problemática hídrica y ambiental. «Nuestra institución es políticamente independiente. Sus integrantes abarcan todo el espectro

ideológico -señalaron-. Constituimos un grupo de estudio, análisis y difusión de las problemáticas ambiental, hídrica y energética. Estamos abiertos a escuchar y debatir todas las propuestas que en las temáticas indicadas nos hagan llegar».

La sede está abierta en Rivadavia 376, Santa Rosa. Lunes a viernes de 9 a 12 hs. Tel: 02954-411326 chadileuvu@cpenet.com.ar web www.chadileuvu.org.ar -

REFLEX DIGITAL CANON EOS 50D VENDO \$ 5.800 Completa

15 Megapíxeles
ISO 3200
6 fotos p/seg.
Live View (una de las pocas reflex que se pueda enfocar por la pantalla)

Lente con estabilizador de imagen.

Con Telezoom EF 28-135mm IS USM +filtro 72mm UV Marumi + Parasol

Visor c/ajuste dióptrico
Zapata flash externo
Pantalla LCD 3.0

- + Caja original (Japón)
- + Cargador original
- + 2 baterías + Correa
- + Tarjeta CF de 4 Gb
- + Cables + Software
- + Manual en español

02954-1559-4866

COMISIONES "EL VASCO"

GENERAL PICO - AMERICA

- TRAMITES
- ENCOMIENDAS
- CONTRAREEMBOLSOS

Cel: (02302) 15614355

PLATAFORMAS VIBRATORIAS

Personal Trainer
Indoor Cycle
Aero Box
Local Power
Power Jump
Ritmos - Salsa
Oxígeno (Pilates)
Kick Boxing
Aparatos - Sauna

Chaco y Misiones 426886

MARIO DRAGO

centro de actividades físicas GYM

Mario Drago - Instructor
dragomariogym@hotmail.com
Facebook: Mario Alberto Drago

González 34 - Santa Rosa
Cel: (02954) 15-465506

JUAN M. GARCÍA

servicios veterinarios

Médico Veterinario - Mat. N° 0865

Tel: (02954) 15-66-0935 / URGENCIAS 15-302700
Pasteur 318 / Santa Rosa, La Pampa / www.jmgveterinario.com.ar

Bibiana y Bairo ESTILISTAS

COSMETOLOGÍA

NUEVO TELEFONO: (02954) 386810
Av. San Martín 654 / Santa Rosa (L.P.)

MAPA CARRETERO DE LA PAMPA

8va Actualización

- Rutas y Distancias • Índice de localidades • Estaciones de GNC • Sitios Turísticos
- Campings • Corredor Bioceánico
- Casa de Piedra • Ruta de la Cría

Consíglalo en empresas auspiciantes, oficinas y empresas de turismo y en nuestra Redacción: Urquiza 640, S. Rosa o por tel: (02954) 43-2164

\$15

GENERAL PICO EN EL RECORD GUINNESS Capital mundial del Asado



La ocasión también fue propicia para difundir la actividad turística, a través de la Secretaría de Turismo provincial, Turismo municipal de General Pico y los prestadores de servicios de la región pampeña «Tierra del Cawell».

VIENE DE TAPA

El gobernador Oscar Mario Jorge se hizo presente en el predio de la Sociedad Rural -podría observarse como un lugar esquivo para el primer mandatario pampeano luego de la desafortunada verborragia ruralista durante la última expo de la institución-, lo hizo junto al vicegobernador Luis Campo y al intendente Jorge Félix Tebes, allí los funcionarios de primera línea del gobierno provincial y comunal coincidieron en remarcar y felicitar el trabajo mancomunado.

Ernesto Lowenstein

En la oportunidad pudimos recoger algunas reflexiones del presidente de la firma Frigorífico General Pico, Ernesto Lowenstein, un empresario que esgrimiendo hasta el presente un bajo perfil, aún así, se lo ha podido identificar periódicamente con algunas gestiones importantes a nivel nacional pro General Pico y ahora vinculado a la notable organización del «Asado más grande del Mundo». Lowenstein ha demostrado a través de su dilatada historia empresarial ser un visionario, una persona muy activa y comprometida; dijo durante la entrevista: «es la demostración que cuando queremos podemos, los argentinos podemos y debemos querer», recurrió. «Es simple, ¿si un empresario no participa de la actividad de la ciudad a donde está, que empresario es?», reflexionó. «Estamos apostando a que se termine la crisis de la carne y que el futuro sea mejor, soy sexta generación de carne, mi hijo es séptima y apostamos, y apostamos, desde General Pico La Pampa», subrayó. «A General Pico lo veo bien, no vivo aquí, vengo semanalmente o cada quince días, la calidez de la gente es lo que más me llama la atención», puntualizó.

Mercados

Consultado desde su óptica que opinaba sobre apertura de los mercados cárnicos, Lowenstein dijo: «sí apertura debería haber, pero depende tanto de la política, tanto de los funcionarios, tanto de los empresarios y tanto de la sociedad, tenemos que ir para adelante», indicó el empresario; consultado en particular por su empresa Ernesto Lowenstein expresó: «en este momento somos muy sinceros, muy difícil la posibilidad de expansión, más que nada reestructuración, cuidarse porque falta hacienda, son tres años muy difíciles, habrá posibilidades y doy un indicio, la cantidad que va a faena de hembras ha mermado considerablemente, consideramos que con estos precios el productor se está volviendo a inclinar a la ganadería, debemos entender que todos juntos estamos en el mismo barco, acá no es uno u otro y estoy hablando del mercado interno», reforzó.

VISITAS AL JARDÍN BOTÁNICO PROVINCIAL

La Dirección de Recursos Naturales de La Pampa comunica que continúa abierto al público el Jardín Botánico Provincial, ubicado sobre Avenida Juan. D. Perón y Chimango, en jurisdicción de Toay. Los horarios de visitas son los días sábados de 16:30 a 19:00 horas y los domingos de 9:00 a 12:00 y de 16:30 a 19:00. Para las instituciones educativas, se podrá solicitar turnos al teléfono: 02954-452711, interno: 2096.

DEL 2 AL 5 DE JUNIO EN SANTA ROSA 1ª Exposición Provincial del Caballo

La Asociación Agrícola Ganadera de La Pampa anunció la realización de la primer Exposición Provincial del Caballo a llevarse a cabo en Santa Rosa, del 2 al 5 de junio de 2011.

Se contará con una muy buena calidad de caballos y una dedicación especial en el sector de stands. Además, como es habitual, habrá charlas técnicas con acceso público, espectáculos, destrezas criollas y entrega de premios. La muestra contará con el auspicio oficial de las razas Asociación Argentina de Criadores de Caballos Criollos, Asociación Argentina de Criadores de Cuarto de Milla y asimismo estarán presentes las razas: Silla Argentina, Percherón, Paso Peruano, entre otras, que serán evaluadas por un destacable jurado de clasificación de las diferentes razas.

La exposición mostrará un interesante atractivo, presentando tres pistas, en donde se realizarán actividades ecuestres para el público en general, cabe destacar que se ejecutarán diferentes charlas técnicas, jornadas de clínicas y temas de interés concernientes a

la actividad de la cría, el adiestramiento, la sanidad, la nutrición y el cuidado del caballo.

«Como atractivo especial y diferencial de la muestra presentaremos el primer Concurso Provincial de Caballos de Trabajo -señalaron desde la organización-, donde buscamos darle la posibilidad a aquella persona que se dedica a la doma y adiestramiento de caballos de exponer sus animales, teniendo la oportunidad de venderlos en un remate. De esta manera estamos posibilitando a todos los productores que deseen adquirir un caballo con buenas características para el trabajo rural o simplemente para paseo, puedan hacerlo en nuestra Exposición, de igual forma, para aquel que quiera iniciarse en la cría de alguna raza específica pueda comprar sus reproductores».

El día domingo o por la mañana se realizará un remate de todos los caballos de trabajo y de cada ejemplar de raza definida que su propietario disponga vender.

Conjuntamente habrá una gran muestra comercial, industrial y de servicios; donde se encuentra abierta la inscripción para este sector.

PRESENTARON PROYECTO DE RESOLUCION ¿Para cuándo la Aduana?

La ley 26.620 sancionada en agosto de 2010 y promulgada en septiembre de ese mismo año, aún no ha sido reglamentada.

El diputado nacional por la UCR (La Pampa) Ulises Forte, presentó un proyecto de resolución (Expte. 833-D-11) solicitando al Poder Ejecutivo Nacional que disponga la pronta reglamentación de la Ley 26.620 de Creación de una aduana con asiento en la ciudad de General Pico, provincia de La Pampa. «Con este proyecto pedimos que se reglamente cuanto antes la ley de creación de la Aduana en Gral. Pico ya que su aplicación beneficiará a la provincia de La Pampa en su conjunto y especialmente al sector productivo que es el motor de la economía provincial», sostuvo Forte.

Asimismo agregó: «Al día de hoy, la Aduana de Gral. Pico no ha sido reglamentada por el Ejecutivo Nacional, y eso impide su funcionamiento. De este modo se desconoce

ce que esta iniciativa recibió el apoyo unánime de los legisladores de la provincia de La Pampa y obtuvo una rápida aprobación en ambas Cámaras del Congreso Nacional, y que la ley fue sancionada y promulgada el pasado año, por eso pedimos con este proyecto que se agilice este paso necesario para ponerla en marcha cuanto antes, en beneficio de los pampeanos».

El proyecto de resolución de Forte fue acompañado por los diputados Adriana García, Federico Kenny, Roberto Robledo y María Cristina Regazzoli.

Cabe recordar que la ley 26.620 de Creación de una aduana con asiento en la ciudad de General Pico, fue una iniciativa tomada por la totalidad de los Diputados Nacionales provenientes de la provincia de La Pampa de los distintos partidos políticos, fue sancionada en agosto de 2010 y promulgada en septiembre de ese año.



La Cocina de REGION®

«Costillitas en salsa agri dulce»

Ingredientes (2 personas)
- 2 cucharaditas de aceite de girasol.
- 400g de costilla de cerdo.
- 3 cucharaditas de vinagre de arroz.
- 2 cucharaditas de azúcar.
- 1 cucharadita de salsa de soja.
- 1 cucharadita de Ketchup.
- 1 diente de ajo.
- 100g de morrón verde.
- 100g de morrón rojo.
- 50g de cebolla.
- 50g de zanahorias.
- 1/2 cucharadita de jengibre picado.
- 50g de ananá enlatado.

fuerte durante 8 minutos. Ecurrir en papel absorbente y reservar. Mezclar en un bol, el vinagre de arroz, el azúcar, la salsa de soja y el Ketchup, para preparar una salsa. Reservar hasta terminar de cocinar la carne. Calentar nuevamente el wok con el resto del aceite y saltear el ajo y las verduras cortadas en juliana. Incorporar el jengibre y las costillitas. Cocinar durante 2 minutos revolviendo el fondo de cocción con una cuchara de madera.

Agregar la salsa reservada y, cuando hierva, incorporar el ananá en trozos y saltear durante unos minutos más. Servir.

Preparación

Calentar el wok con la mitad del aceite y freír las costillas a fuego



BUEN DIA DOMINGO

Nuevo horario: De 7:30 a 9:00 hs.

Conduce: Alberto Graff
Ganador Premio Tandil y Rosa de Cristal CONTACTO

Nora Hernández
Peluquería Unisex
CURSOS
- Peluquería - Manicura
- Comestología - Masajes
- Depilación - Tejido
- Maquillaje social - Modista
Ferrando 515 B° E. Comercio
(Frente a la Escuela 25) / Tel: 430285

LIBRERIA ESCOLAR
TODO PARA EL ARTISTA Y EL ARTESANO.
CASA ACUARELA ARTISTICA
RIVADAVIA 437
Tel: (02954) 430-426

COMPRA AHORA Y COMENZÁ A PAGAR EN JUNIO
ZAPATERIA **La Cilla**
Obtené YA tu crédito personal
Requisitos: 1) DNI
2) Último recibo de sueldo
3) Último recibo de algún servicio o impuesto
Plan trabajar, jefas y jefes de hogar ¡Bienvenidos!
R. S. Peña 1265 • Telefax: 56-1056
Mitre y O'Higgins • Tel: 56-1057

JOYERIA ANTOCI RELOJERIA
• Relojes y Regalos
• Artículos para el hogar
• Taller de compostura
• Colocación de pilas
CORONEL GIL 521 • Santa Rosa • Tel: (02954) 56-2809

SEMILLERIA Los Amigos
• Venta de alimento balanceado para perros y gatos
• Pájaros
• Jaulas • Peces
• Accesorios para mascotas
ENVIOS A DOMICILIO SIN CARGO 429797
Av. Edison 1062 / S. Rosa
semillerialosamigos@cpenel.com.ar

«Libro Guía REGION® de La Pampa»
edición bilingüe (castellano-inglés) 7ma actualización
• Encuadernación tapas duras
• Papel ilustración 150 gramos
• Todo fotocromo color
• 180 páginas
• Laminas dobles
• 250 fotos e ilustraciones
• Ejes: La Provincia, Actividad Turística y Destinos.
\$60
Atención al consumidor: Urquiza 640, S. Rosa (02954) 43-2164

Adherido a:
PampaPagos
Pague sus impuestos y servicios
ESTACIONAMIENTO PROPIO
ENVIOS A DOMICILIO SIN CARGO
T. Mason 1163 / Tel: 43-0893
Av. Luro 65 / Tel: 43-2999

Gabi And Supermercado
Un chico con precios de grande

Quando el valor del trato familiar marca la diferencia



MUSICA Y ESPECTACULOS

Plaza San Martín

Jue. 24 a las 17:30 hs: «Festival de la Memoria» con murgas y bandas de rock.

Golf Jockey Club Santa Rosa

Jue. 24, vie. 25 y sáb. 26: «XXX Torneo del Abierto de Golf».

Jockey: 9 de Julio 234

Jue. 24 a las 23 hs: Resistencia Suburbana y la banda DM2. \$ 50

Casino Club Santa Rosa

Ruta 5 Km. Tel: 45-4794. Entrada \$ 3, antes de las 19 después:

Jue. 24 a las 23:30 hs: Romina Colado y músicos locales. \$ 5

Dom. 27 Almuerzo con «Manuel Cervantes». No hay cena.

Picada regional con asado al asador. \$ 65. Reservas: 415649

Angeles Quintana 44

Dom. 27 a las 22 hs: Bandas Carajo y Rey Momo. Entradas anticipadas \$ 40 en Musicanoba.

Anfiteatro Provincial

Dom. 27 desde las 18 hs: cantan Gianluca Ullúa, Nieves Cabral y Tomás Vazquez. En el cierre el grupo «Los Nocheros». Gratis.

MUSEOS, CHARLAS, EXPO's

CMC: Quintana 172 Tel: 455324

Exposiciones gratis: Lun. a jue. 7:30 a 22:30, vie. 7:30 a 23 hs. Sáb. 9 a 13 y 17 a 23 hs. Dom. 18 a 22 hs.

Jue. 24 a las 20:30 hs: Inauguración de la muestra «De eclipses y pájaros». Gratis

Parque Don Tomás

Vie. 25 y sáb. 26 en el Complejo La Isla: «III Congreso Internacional de Investigadores de OVNÍ»

Concejo Deliberante

Vie. 25 a las 18:30 hs: «Los Derechos Humanos y la Democracia». Charla abierta. Gratis

Aula Magna de la UNLPam

Vie. 25 a las 20 hs: Teatro por la Memoria, se presentan tres obras, «Mi nombre es», «Lo Perdido» y «El Nombre».

Museo Provincial de Artes: Villages y 9 de Julio. Tel: 427332. S. Rosa. Vis. guiadas. Lunes a viernes: 8 a 20 hs- sabados, domingos y feriados: 18 a 21:30 hs. Gratis

Muestra pictórica "Embalajes" de María José Pérez. -Obras de colección «Brutales y Sobrios»

Producciones integrales de los alumnos del CREA. Hasta el 4/4

Museo Prov. de Historia Natural: Quintana 116. Tel: 42-2693. Lun.- vie. de 8 a 12 hs.; Dom. 19 a

22 hs. Gratis.

La Cinacina: Río Negro 931

Museo Atelier: Todos los días de 10 a 12 y de 17 a 19 hs. Gratis. Visitas guiadas llamando al 1561-2699.

Exposición Artística «Flamenco Bustriz» de Raquel Pumilla. Homenaje artístico al Poeta Juan Carlos Bustriazio Ortíz.

Museo «Olga Orozco» - Toay: Av. Reg. 13 de Caballería 1102. Tel: 38-1998. Lun. a vie. 9 a 12 y de 14 a 17 hs. Fin de semana 17 a 20 hs. Visitas guiadas. Gratis.

OTRAS OPCIONES

Estancia «La Malvina»

-Parque Don Tomás. -Lun. a vie. 8 a 20 hs; sáb, dom. y feriados 10 a 12 y 16 a 20 hs. Visitas guiadas llamar al:

Este jueves 24 Romina Colado en Casino Club

Este jueves 24 desde las 23:30 hs. se presenta en Casino Club la cantante local Romina Colado, con su exquisito repertorio que incluye clásicos en inglés, rock nacional, pop y latinos. La acompañan Federico Camillette en teclados, Santy Coronel en bajo, Gonzalo Gauna en guitarra eléctrica, Nico Colado en guitarra criolla, Gonzalo bBanco en congas, Marco Mónaco en pailas y Marcos Bustos en Batería.

Películas de la Semana

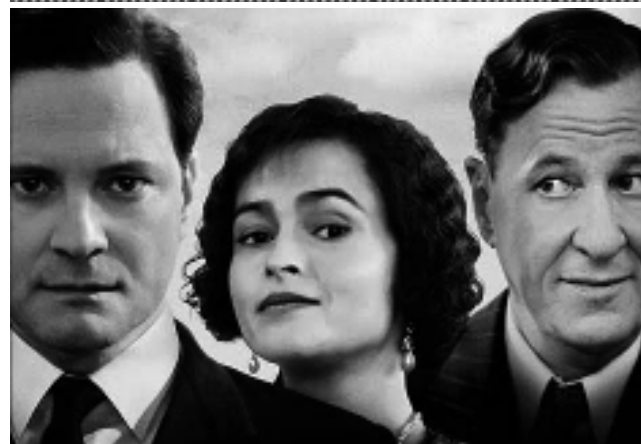

«El discurso del rey»: El duque de York se convirtió en rey de Gran Bretaña con el nombre de Jorge VI (1936-1952), tras la abdicación de su hermano mayor Eduardo VIII. Su tar tamudez, que constituía un gran inconveniente para el ejercicio de sus funciones, lo llevó a buscar la ayuda de Lionel Logue, un experto fonaudiólogo que consiguió, empleando una serie de técnicas poco ortodoxas, eliminar este defecto del rey y darle una voz para dirigir a su nación en la guerra... Con Colin Firth, Geofrey Rush, Helena Carter Bonham, Guy Pearce y otros. Drama histórico. ATP. 120 min.

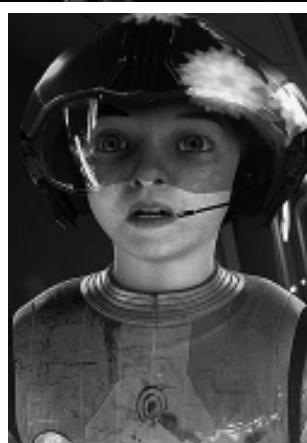

«Marte necesita mamás»: Ésta es la fantástica historia de una mamá, que es secuestrada por unos marcianos que intentan utilizar su gran sentido maternal para criar a sus propios hijos. Y también narra la increíble búsqueda que emprende Milo para rescatar a su madre; una alocada aventura en 3D que incluirá viajar de polizón en una nave espacial, explorar un complejo planeta de numerosos niveles y enfrentarse a la nación alienígena y su líder. Con la ayuda de un terrícola experto en tecnología llamado Gribble y una rebelde niña marciana llamada Ki, Milo quizás logre recuperar a su mamá... en más de un aspecto... Película de aventuras animadas. ATP. Hablada en castellano, versión 3D. 90 min.

«Sanctum»: Un grupo de aventureros se embarca en una expedición extrema, para realizar submarinismo dentro de una serie de galerías subterráneas que nadie a explorado antes que ellos. Cuando en la superficie se desata una terrible tormenta, el grupo queda atrapado bajo tierra. En estas condiciones, deberán poner a prueba su valor y su coraje para sobrevivir y encontrar una salida, pero... ¿estarán dispuestos a arriesgar sus vidas para salvar a la de sus compañeros?... Con Richard Roxburgh, Ioan Gruffudd, Rhys Wakefield, Alice Parkinson, Dan Wyllie y otros. Aventuras- suspenso. SAMI6. 110 min. En 3D.



Vie. 25 a las 23:30 hs: Los Moros \$ 5



Sáb. 26 a las 23:30 hs: Mago Black \$ 20

María Teresa Pub: Rivadavia y Lagos. Tel: 1550-1600

Sáb. 26 a las 23 hs: Show de Roxana y Ana. Latinos, melódicos.

Quincho Parque Luro: Ruta 35

Jue. 24: Almuerzo con «Lucho Juárez y su Conjunto» - Cena con «Los Trovadores Pampeanos».



Vier 25 y sáb. 26 - Almuerzo sin show. Cena con «Los Trovadores Pampeanos»

Cine en S. Rosa y Gral. Pico

EN SANTA ROSA

Don Bosco - Tel: 56-0700.

Jue. 24 a mié. 30 a las 19:30 hs: «Marte necesita mamás» 3D \$ 30

Jue. 24 a mié. 30 a las 22 hs: «Sanctum» 3D \$ 40

Amadeus - Tel: 41-4490.

Vie. 25 a mié. 30 a las 21 y a las

23:15 hs: «El discurso del rey». \$ 20

EN GENERAL PICO

Gran Pampa - Tel: 42-1776.

Jue. 24 a mié. 30 a las 20 y a las 22:30 hs: «El Cisne Negro». \$ 20

Cine Teatro Pico

Jue. 24 a mié. 30 a las 20 hs: «Soy el número 4». \$ 20

Jue. 24 a mié. 30 a las 22 hs: «Desconocido». \$ 20



Jorge Antonio Gómez
TURNOS: Tel. 411383 de 17 a 20 hs.
Atención: lu. a vie. 9 a 12 y 16 a 20 hs.
NUEVA DIRECCION
CERVANTES 253 - Santa Rosa

Table with columns for day of the week and pharmacy names/addresses. Includes FARMACIAS DE TURNO EN SANTA ROSA and various pharmacy listings for different days.

Advertisement for FARMACIA Y PERFUMERIA del Sol, featuring perfumery, cosmetics, and home delivery services.

Large advertisement for Toyota Hilux, showing the vehicle and contact information for BHASSA CONCESIONARIO OFICIAL TOYOTA.



Advertisement for BAROPODOMETRO COMPUTARIZADO, featuring digital studies and orthopedic services.

Advertisement for Sergio Soria ALARMAS, offering security systems and services.

Large advertisement for Suite Expreso Alberino s.a., highlighting luxury travel services and contact information.

Globos Aerostáticos y Dirigibles con publicidad - Carteles Vinilo y Lona - Banners portátiles - Fotografía Digital - Diseños - GY Producciones (02954) 15 59-4866