

LA PASTA ALLEGRE
 SEGUI PROBANDO
 TE VA A GUSTAR

Fábrica
 de pastas
 Artesanales

ENVÍOS A DOMICILIO, Edison 1045 - S. Rosa
458-202



REGION[®]

La Pampa

Un puente de comunicación

21° AÑO DE CIRCULACION

Del 11 al 17 de marzo de 2011 - Año 21 - N° 984 - R.N.P.I. N° 359581 - Redacción: Urquiza 640 - Telefax: (02954) 43-2164
 info@region.com.ar - Santa Rosa - Provincia de La Pampa - Patagonia Argentina - www.region.com.ar - Director Propietario: Gerardo Yanes

PIZZA ALLEGRE
 TE VA A GUSTAR

ENVÍOS A DOMICILIO, Edison 1045 - S. Rosa
456-613

Versión digital y archivo
www.region.com.ar

Recital en El Castillo
 de Parque Luro



Como inicio de los festejos que este año se harán en torno a los 100 años del Museo «El Castillo» de Parque Luro, el sábado 5 de marzo hubo un recital con importante participación de público...

Campana de la DNV



Junto a la Policía Provincial, agentes del 21° Distrito de la Dirección Nacional de Vialidad iniciaron el pasado fin de semana en el Puesto Caminero de Padre Buodo, la «Campana Anual de Seguridad y Educación Vial», durante los fines de semana largos, feriados, vacaciones, etc., en Rutas Nacionales...

La Pampa y el dilema del desarrollo de la cuenca del Colorado

Juan José Michelini es pampeano y vive en Madrid. En su libro «Instituciones, capital social y territorio. La Pampa y el dilema del desarrollo de la cuenca del Colorado», analiza aspectos del objetivo estatal -hace cuatro décadas atrás- de crear un polo de desarrollo en torno a 25 de Mayo...

La Gauchita
 Especies

El mundo de lo natural

Venta por mayor y menor

Tel: (02954) 41-41-99 / Yrigoyen 354

Record Guinness: General Pico hará el «Asado más grande del mundo»

Edición Nacional
 «Diario del Viajero»
LA COPA DERRAMADA

Por Elizabeth Tuma y Carlos Besanson

Hace tiempo atrás se escribió en nuestro Diario un artículo sobre la adicción al alcohol. En momentos en que la difusión de las drogas que generan dependencia...

Nota completa en tapa del Suplemento

Andinista pampeano
 alcanzó la cumbre del
 2º pico de América



El andinista de General Pico, Marcelo Cuadrado, integrando la «Expedición Bicentenario a Ojos del Salado», organizada por el Museo Los Seismiles de la localidad de Fiambalá (Catamarca), alcanzó junto al grupo, la cima del segundo pico más alto de América, Ojos del Salado, de 6.892 metros sobre el nivel del mar...

Propiedad Intelectual



«Los derechos de propiedad intelectual deben irse adaptando a las necesidades y tecnologías» opina el Dr. Enrique Blasco Garma, economista del Centro de Investigaciones de Instituciones y Mercados de Argentina. El desarrollo de Internet induce en muchos una visión de que la propiedad intelectual es una reliquia del pasado...

Centro Bulonero de La Pampa

Bulones para ruedas y especiales

Tel.: (02954) 41-6791
 Av. Roca 618 • Santa Rosa
 e-mail: labulonero@cpnet.com.ar

El intendente Jorge Tebes y el empresario Ernesto Lowenstein del Frigorífico Pico, anunciaron la realización del «Asado más grande del mundo», que será el domingo 20 de marzo en General Pico, para figurar en el Registro Mundial de Records «Guinness».

La realización del asado, que tendrá trascendencia nacional e internacional, será coincidente con el 30° aniversario de la fundación del Frigorífico Pico.

De la rueda periodística efectuada en instalaciones del edificio Médano, también participaron el secretario de Gobierno, Fernando Sánchez y el contador del Frigorífico Pico, Sergio Figueprón.

El «Asado más grande del mundo» insumirá 13.713 kilos de carne vacuna (para 24 mil comensales) y se desarrollará en un marco de espectáculos artísticos en el predio de la Sociedad Rural de General Pico. Personal de Guinness estará presente durante toda la jornada para certificar las condiciones de realización y su consecuente registro mundial...

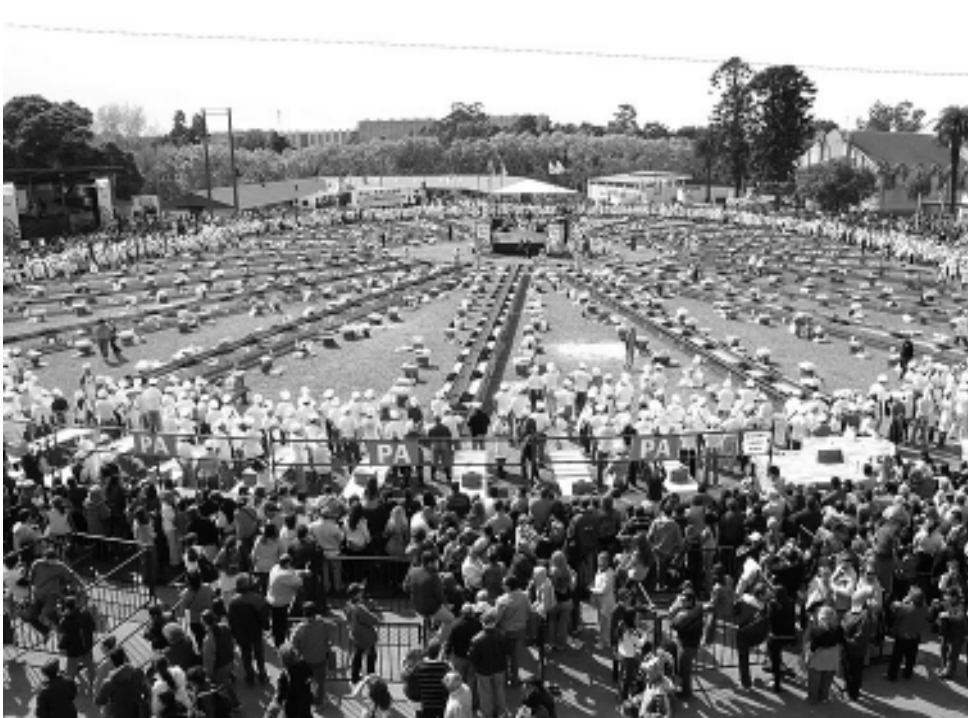

Según el Registro Mundial de Records Guinness, el galardón por «el asado más grande del mundo» lo tiene Uruguay, que el 13 de abril de 2008 hizo un asado de 12 mil kilos en Montevideo (foto). El récord anterior era de México, con 8.000 kilogramos, en 2005 en la ciudad de Hermosillo. Ahora el título sería para Argentina, con un asado de casi 14 mil kilos que se hará en la ciudad pampeana de General Pico. Para batir el Record Mundial Guinness, participarán 80 asadores, cortadores, atadores y despachantes. Se emplearán 25.000 kilos de leña y 950 cruces. Se podrá consumir allí mismo, o comprar para llevar. Una docena de cantinas atenderán al público, incluso con ventas anticipadas.

Temporada de Brama

Este sábado 12 de marzo se realiza en la localidad de Quehué, el lanzamiento oficial de la Temporada de Brama 2011 del Cervo Colorado en La Pampa.



El acontecimiento será durante el desarrollo de la Fiesta Pampeana de la Caza Mayor y Menor, que organiza el Club de Caza «Valle de Quehué». Estarán presentes autoridades ministeriales del gobierno pampeano, de la Secretaría de Turismo y de la Dirección de Recursos Naturales.

La Temporada de Brama del Cervo Colorado en La Pampa, a nivel oficial, involucra por un lado, el avistaje de ciervos como producto turístico en la Reserva Provincial Parque Luro; y por otro, la práctica de la Caza Deportiva Reglamentada, como parte de un manejo faunístico regulado, que se desarrolla en cotos y campos inscriptos de la provincia.

El programa previsto es una Muestra de Artesanos y Pintores

sobre la Ruta 9, en el acceso a la localidad a las 18 hs.

Luego a partir de las 19 hs. en el Club Juventud Unida, será el lanzamiento oficial con un video institucional, donde Turismo informará acerca del Avistaje de Ciervos, y Recursos Naturales respecto de la temporada de caza.

Además desde el área de Turismo anunciaron que se dará a conocer el nuevo Reglamento de Alojamientos Turísticos, que involucra a los Cotos de Caza que cuentan con ello. Posteriormente será la cena show con degustación de platos regionales.

Se anuncia la actuación de Carlos Rodríguez. Habrá entrega de trofeos de la temporada 2010 y la Coronación de la Reina 2011.

En Quemú: Encuentro de Destrezas Gauchas



Tradicional «Paseo Gaucho» de jinetes, Tropillas y Carruajes en Quemú.

Este fin de semana del viernes 11 y sábado 12 de marzo, el Centro Gaucho «Fortín Pampa» lleva a cabo la 22ª Edición del Encuentro Nacional de Destrezas Gauchas, en la localidad de Quemú Quemú, uno de los eventos turísticos de tradición nacional más importante de la provincia, que año a año se destaca por la calidad de sus espectáculos, la excelente comida regional y la muy buena participación del público. Con precios populares, se podrá

ver juegos de destrezas y jineteadas de calidad con tropillas de renombre. El sábado será el Paseo Gaucho de jinetes, Tropillas y Carruajes y en las dos noches, artistas de fama coparán el escenario festivalero. La programación:

VIERNES 11:
 -19:00 hs. Juego de Rendas categoría libre.
 -21:30 hs. Gran Jineteadas con 30 reservados categoría Bastos y Encimera. Caballos contratados...

YA REINAGURAMOS **NUEVO CONCESIONARIO**

Le Terminal

COCINA ABIERTA 24 HORAS

- Cafetería - Comidas rápidas - Minutas - Pizzas - Pastas - Picadas - Mariscos - Tragos

Corrientes 51 - Terminal de Omnibus de Santa Rosa

Libro de La Pampa REGION®

La 7ma Actualización bilingüe castellano/inglés del libro editado por REGION® ya se encuentra también en las sedes de «Arte Propio», dependencia oficial creada a través del Fondo de Promoción Cultural (Ley 1604),



de la Subsecretaría de Cultura de La Pampa, que tiene como objetivos difundir obras de autores pampeanos (libros, pinturas, música, fotografías, grabados, postales, videos, etc); promover en instituciones educativas la lectura y conocimiento de obras que fortalezcan nuestra identidad regional y acercar a los lectores en general, material bibliográfico específico y actualizado.

El Libro Guía REGION® de La Pampa tiene un valor al público de \$ 60 por ejemplar.

Sedes y horarios

de atención al público:
- **General Pico:** «Médeno» Multiespacio de Arte del Norte, calle 11 n° 1185 -casi 24-, Tel: (02302) 32-9300/32-9301: Lun. a vie. 7 a 20 hs. Sala de Exposicio-

nes: sábado y domingo de 18:00 a 21:00 hs. E-mail: culturayeducaciongp@gmail.com

- **Santa Rosa:** C.R.E.Ar, Alte. Brown y 1° de Mayo, Tel: (02954) 43-9027, de lunes a viernes de 9 a 11 hs. E-mail: artepampeano@yahoo.com.ar

- **Toay:** Casa Museo Olga Orozco, Tel: (02954) 49-2214, Lun. a vie. 9 a 12 y de 14 a 17 hs. Fin de semana 17 a 20 hs. E-mail: olga_orozco2003@yahoo.com.ar



Presentes en el lanzamiento de la Temporada de Brama 2011



CAPACITACION Y DIFUSION
DOS PILARES FUNDAMENTALES

Asociación Empresaria
Hotelera Gastronómica
DE LA PAMPA

www.aehgip.org.ar

Rapi bus

NUEVOS HORARIOS
LUNES A VIERNES
06:30 hs. sale de domicilio
13:00 hs. sale de domicilio
16:15 hs. sale de terminal
20:00 hs. sale de terminal

SABADOS
08:00 hs. sale de domicilio
13:00 hs. sale de domicilio
17:00 hs. sale de terminal
20:00 hs. sale de terminal

DOMINGOS
19:00 hs. sale de terminal
22:00 hs. sale de terminal

LUNES A VIERNES
06:00 hs. sale de terminal
13:00 hs. sale de terminal
16:15 hs. sale de terminal
20:00 hs. sale de terminal

SABADOS
08:00 hs. sale de terminal
13:00 hs. sale de terminal
17:00 hs. sale de terminal
20:00 hs. sale de terminal

DOMINGOS
19:00 hs. sale de terminal
22:00 hs. sale de terminal

VIAJES CONTRATADOS A TODO EL PAIS
• Pasajeros y Encomiendas
OFICINA N°12 - Terminal S. Rosa
Tel: (02954) 385100 - Cel: 15655322
Encomiendas: 41-1500
LOCAL N° 1 - Terminal G. Pico
Tel: (02302) 42-1909

MICROFONOS

SKP dinámico unidireccional cardioide, cuerpo metal, con cable 3m \$110

Microfonos para instrumentos, inalámbricos

SHURE

PEREY

HORACIO RAUL BUSTOS
C. GIL 180 • Tel: 42-2477 / 43-5909
e-mail: horaciobustos@infovia.com.ar

DEL 6 AL 8 DE MAYO Expo PyMes 2011

En el marco de los preparativos para la Expo PyMes 2011, a realizarse los días 6, 7 y 8 de mayo en el predio de la Asociación Agrícola Ganadera de Santa Rosa, el Ministerio de la Producción mantuvo una reunión con representantes del Consejo Federal de Inversiones, organismo que conjuntamente con el Gobierno de La Pampa participa de la realización de este evento.

El secretario Ejecutivo del Instituto de Promoción Productiva Lic. Sebastián Lastiri comentó: "estamos tabajando con los técnicos del CFI con quienes organizamos de manera conjunta esta exposición". Concretamente "estamos tratando los detalles del diseño interior, espacios, necesidad de carpas, circulación, iluminación, gráfica, la comunicación a través de las imágenes, todo con el fin de que sea un espacio agradable y fácil de circular" y enfatizó "estamos hoy expresando nuestras necesidades, teniendo en cuenta algunas cosas que siempre hay que mejorar, como también algunas novedades, para que sea una oportunidad en la que los visitantes puedan disfrutar".

Avistaje de Brama en Parque Luro

El programa turístico «Avistaje de Brama» que se desarrolla en la Reserva Provincial Parque Luro, dará comienzo el martes 15 de marzo con un costo de \$ 45 por persona para residentes argentinos. Así lo confirmó el nuevo concesionario gastronómico y turístico de Parque Luro, Juan Pablo García Olivera.

Diariamente habrá una salida aproximadamente a las 7 de la mañana (opción con desayuno incluido \$ 50) y otra por la tarde a eso de las 19 hs. (opción con cena criolla incluida - fambres regionales, empanadas, asado al asador, ensaladas y postre- \$ 100).

También es posible el alojamiento en cabañas bien equipadas (sommiers, ropa de cama, splits frío

calor, kichinette, servicio de muca-ma, etc.), con sistema de entretenimiento satelital de DirecTV, con un costo diario hasta dos personas \$ 220. Tres personas \$ 240. Cuatro personas \$ 260.

Para reservas de restaurante, cabañas y avistaje, llamar al teléfono (02954) 41-5649



El programa turístico «Avistaje de Brama» que se desarrolla en la Reserva Provincial Parque Luro, dará comienzo el martes 15 de marzo con un costo de \$ 45 por persona para residentes argentinos. Así lo confirmó el nuevo concesionario gastronómico y turístico de Parque Luro, Juan Pablo García Olivera.

Red Link: Avisar antes de viajar al exterior

Una nueva disposición, que hasta ahora era solamente una recomendación de las empresas emisoras de Tarjetas de Crédito y Débito, a partir de marzo ha comenzado a ser una exigencia.

En el sector Home Banking de la Red Link aparece el siguiente anuncio para quienes tengan pensado realizar un viaje al exterior: «Para poder realizar extracciones en cajeros automáticos del exterior del país, deberá efectuar el aviso de viaje al exterior. Este aviso podrá solicitarlo indistintamente por Home Banking o Cajero Automático con una anticipación mínima de 24 hs. a su viaje y siempre dentro del periodo de 30 días previos al mismo». En el mismo sitio aclaran: «Le recomendamos que de no efectuar la operación mencionada no podrá realizar extracciones en cajeros automáticos fuera del país».

QUINCHO PARQUE LURO

Show en vivo con Los Trovadores Pampeanos \$65

ASADO AL ASADOR

Alojamiento en cabañas Proveeduría equipada

ANTIPIE SU RESERVA PARA LA BRAMA DEL CIERVO

Ruta 35 - Parque Luro. RESERVAS al Tel: **41-5649**

CON NUEVO CONCESIONARIO Reabrió «La Terminal»



Los integrantes de «María Teresa SRL» junto al intendente municipal.

El pasado viernes 4 de marzo reabrió sus puertas la confitería y restaurante de la Terminal de Omnibus de Santa Rosa, atendida por su nuevo concesionario, la empresa «María Teresa SRL».

En el brindis de reinauguración estuvo en presentes el intendente Francisco Torroba y el secretario de Gobierno Pedro Salas.

La mencionada sociedad, integrada por Marcelo Muñoz, Oscar Beneitez, Rodrigo Catrón y Edgar do López, fue única oferente en la licitación respectiva y cumplió con todos los requisitos exigidos en el pliego. La nueva concesión es por el término de 3 años, pudiendo ser prorrogada por 2 años más.

El local de la confitería cuenta con una superficie cubierta de

361,74 m2, distribuidos en 277,14 m2 para el salón de atención al público y 84,60 m2 para la zona de cocina y depósitos. Cuenta además, con un patio con juegos infantiles. Beneitez, uno de los integrantes de la sociedad que explotará la confitería, agradeció a la municipalidad "que ha confiado en nosotros y esperemos que la gente nos acompañe" dijo.

Torroba, por su parte, felicitó al concesionario y reconoció el "esfuerzo que han hecho".

Cocina las 24 horas

Se podrá degustar comidas rápidas, picadas, minutas, pizzas, pastas, carnes, mariscos y también habrá servicio de cafetería, a precios accesibles para los viajeros y vecinos que se acerquen al local, con cocina abierta las 24 horas.

Pasaporte en 15 días

A partir del miércoles 9 de marzo ya se puede tramitar el pasaporte de manera gratuita y por teléfono, anunciaron oficialmente. El Ministerio del Interior habilitó una línea telefónica gratuita para poder tramitar el pasaporte, que desde ahora emitirá el Registro Nacional de las Personas (ReNaPer) en vez de la Policía Federal. Se trata de la línea 0800-9999-364, que forma parte del Servicio de Información del ReNaPer y pertenece al Centro de Documentación ubicado en la avenida Paseo Colón y Humberto 1°, de Buenos Aires, informó la agencia Télam. Los ciudadanos podrán previamente solicitar turno a ese número para gestionar el documento. Asimismo, estarán habilitadas todas las delegaciones del Registro Civil del país, inclui-

dos los registros provinciales de las personas, a los que se agregarán algunos centros comerciales y shoppings que contarán con terminales del ReNaPer, las mismas donde actualmente ya se emiten los nuevos DNI, por lo que ambos documentos se podrán tramitar desde ahora en forma simultánea. El trámite de solicitud «no va a durar más de 15 minutos», informó el ministro del Interior, Florencio Randazzo, y agregó que la persona «lo va a recibir en su domicilio en un plazo no mayor de 15 días». Randazzo detalló que el nuevo documento se hará «con foto digital, firma e impresión dactilar digital» y que tendrá el mismo costo que hasta el momento -\$ 130- «con la diferencia de que tendrá diez años de validez y no cinco».

Indumentaria
HOMBRE - DAMA - NIÑO
Camping

MONTAGNE

9 de Julio 215 / Tel: (02954) 386565 / montagnelapampa@live.com



Todos los días... All

- Micros doble piso • Detalles de confort exclusivos
- Cena caliente a bordo • Seguridad y tecnología
- Verdadero coche cama de 0,90 x 1,90 m
- Toilete y bar en cada piso

EN SANTA ROSA: Terminal de Omnibus, Boletería N° 3 Tel: (02954) 45-3780

EN GRAL PICO: Terminal de Omnibus, Boletería N° 10 Tel: (02302) 43-6822/7058

EN BS AIRES: Terminal de Omnibus Retiro, Ventanilla N° 17 Tel: (011) 4576-7940

Suite
Expreso
Alberino s.a.

Subsecretaría de Turismo de la Provincia Tel: 42-5060 / 42-4404 - Dirección Municipal de Turismo Tel: 43-6555 - Oficina de Informes 24 hs Tel: 42-2952 / 42-2249 - Parque Don Tomás Tel: 43-4868 - Casa de Gobierno - Tel: 43-3010 - Municipalidad de Santa Rosa Tel: 43-3525 - Univ. Nac. de La Pampa Tel: 42-2581 - Aeropuerto Santa Rosa Tel: 43-4490 - Terminal de Omnibus Tel: 42-2249 - Estación de Trenes Tel: 43-3451 - Policía Federal Tel: 43-3382 - Agencias de Viajes y Turismo en Santa Rosa: Alta Pampa 43-2653 / Anakam Travel 42-6252 / Calden 42-2775 / Cánica Travel 41-4383 / Che Pampa 45-5857 / Extra 45-5838 / Great Travel 45-4300 / Interuris 45-3200 / Libra Viajes 41-9193 / Mac Allister Travel 45-4400 / Malten V. Y. T. 41-1490 / Pamir 42-6162 / Perrier Viajes 42-3305 / Salvador V. Y. T. 42-0059 / Santa Rosa V. Y. T. 42-0800 / Swiss Travel 42-7507 / Terrenas Viajes 45-8661 / Vega Viajes 43-3382

Casa de La Pampa en Buenos Aires Tel: 4326-0511/769 - Casino Club: Sala Central Tel: 45-4794 / Tragamonedas Tel: 43-1055 - Cines y Teatros: Teatro Español Tel: 455325 - Teatro ATP Tel: 454754 - Cines Don Bosco y Amadeus Tel: 458160 - Centro Municipal de Cultura Tel: 455324 - Museo Provincial de Historia Natural Tel: 422893 - Museo Provincial de Artes Tel: 427332 - Museo Policial D. Antonio Tel: 433551 - Fundación Banco de La Pampa Tel: 43-3382

RECITAL EN «EL CASTILLO» Mucho público acompañó la convocatoria de Turismo



La Secretaría de Turismo de La Pampa, en el marco de los festejos del Centenario del Museo «El Castillo», puso en escena el pasado sábado 5 de marzo por la noche, el recital «Fragmentos de una mirada pampeana al Bicentenario», obra basada en composiciones de autores pampeanos, dirigida por el maestro Mario Figueroa, complementada luego con expresiones musicales de tango. Mucho público (más de 700 personas) se dio cita, colmando las previsiones. La Secretaría de Turismo de La Pampa, junto a la empresa Chevallier pusieron a disposición para el traslado desde Santa Rosa, un colectivo cuya ca-

pacidad estuvo colmada. Además, turistas provenientes de otras provincias que se encontraban alojados en hoteles santarroseños llegaron a la Reserva a través del servicio de transporte Rapi Bus contratado por la Asociación Hotelera, mientras que el concesionario gastronómico de Parque Luro ofreció un paquete turístico que incluyó el Recital y cena regional, con Asado al asador en el restaurante «El Quincho». Un éxito que promete repetirse según lo manifestado por el subsecretario de Turismo, Santiago Amse, quien dijo que le dará continuidad a este tipo de realizaciones durante todo el año.

22º Encuentro Nacional de Destrezas Gauchas en Quemú

VIENE DE TAPA
Montas dadas por los tropilleros. Monta especial de Santiago A. Pires en la Reservada «La Abuela» de Tropilla «La Costa Brava» de Agustín Avila categoría Clina. -23:00 hs. Entrega de premios: Juego Riendas y Jineteada. Espectáculo Folklórico: Alan Sosa «El Viajerito» - Los Huellas - Duo Diego y Carlos de Winifreda - Gran Bailanta.

SABADO 12:
-16:30 hs. Paseo Gaucho de Jinetes, Tropillas y Carruajes. -21:00 hs. Jineteada con Bastos y Encimera, 30 reservados elegidos. Gran broche de Oro Categoría Clinas con 9 reservados. Monta especial de Juan Cañete en «El Puestero» de Ariel Ramos. Monta especial de Agustín Avila en «El Gringo Loco» de Yino Reale. Entrega de Presentes en el escenario.

Apertura del Festival Folklórico:
-Himno al Fortín interpretado por parejas de Baile de Quemú Quemú y Zona dirigidos por el Profesor José L. Margallo. -Trio Sur de Santa Rosa. -Tomás Vázquez, «Revelación de Talento Argentino». -Nicolás Dany y Mauricio Pagella. Tropillas participantes: «La

EL 20 DE MARZO, EN LA RURAL Se realizará en Pico «el Asado más grande del mundo»



La realización del asado, que tendrá trascendencia nacional e internacional, será coincidente con el 30º aniversario de la fundación del Frigorífico Pico.

VIENE DE TAPA
«Estamos trabajando para que el 20 de marzo se lleve a cabo este evento a lo largo de todo el día y que concluirá con un show de fuegos artificiales» expresó el intendente Tebes. «Hay numerosas instituciones del medio que se han involucrado con esta iniciativa y se trabaja con todas ellas a través de diferentes comisiones» añadió el mandatario. Tebes además agradeció al señor Lowenstein «que se haya interesado en impulsar un evento que va más allá del aniversario de la empresa y que alcanza a toda la ciudad. Se trata de una persona muy comprometida con nuestra comunidad y que ha participado de otras acciones conjuntas. Ojalá otros empresarios sigan la misma orientación» expresó finalmente el ingeniero Tebes.

Por su parte Lowenstein admitió sentirse «conmovido por la actitud de la ciudad de General Pico y por la excelente relación que mantenemos con el intendente Tebes y sus colaboradores». Relató que proviene de una familia dedicada desde hace siete generaciones al negocio de la carne y que están en General Pico «no por casualidad sino por elección. Elegimos estar en La Pampa y dentro de la provincia quisimos estar aquí en Pico. Nos sentimos muy cómodos y acompañados. Hacer este asado en el momento más difícil de la historia de la carne en la República Argentina significa pensar hacia el futuro en forma positiva».

Posteriormente Fernando Sánchez informó que se trabaja «des-

de hace un mes con numerosas entidades intermedias para organizar el evento. Además de la Municipalidad y del personal del frigorífico participan efectivos del Regimiento de Caballería Ligero 13, la Unidad Regional II de Policía y la Sociedad Rural. Hasta el 20 de marzo seguiremos reuniéndonos todos los días jueves a partir de las 19:30 horas en el edificio MEDANO» dijo.

El domingo 20 de marzo desde las 16 y hasta las 21 horas habrá diversos espectáculos artísticos y fuegos artificiales. Se dispondrá de instalaciones diferenciadas en el predio de la Rural para las personas que deseen consumir las porciones de asado allí mismo y para quienes compren para consumir en sus domicilios. Una docena de cantinas atenderán al público, incluso con ventas anticipadas (la porción se vende en \$ 7). También habrá espacios reservados para la instalación de artesanos y vendedores ambulantes. Estará disponible una página de Internet que sintetizará y anticipará algunas características del «Asado más grande del mundo». Su denominación será www.elasadomasgrande.com.ar

«El asado más grande del mundo» requerirá del trabajo de 80 asadores, cortadores, atadores, despachantes, entre el numeroso grupo de trabajadores que ya está siendo organizado para el evento. Se emplearán 25.000 kilos de leña y 950 cruces de asadores, en cuyo armado intervienen alumnos de la Epet N°2 y efectivos militares.

22º Encuentro Nacional de Destrezas Gauchas

Organiza: Centro Gaucho

11 y 12 de Marzo 2011

En Quemú Quemú - La Pampa

Espectáculo Folklórico:
Alan Sosa «El Viajerito» - Los Huellas - Duo Diego y Carlos de Winifreda - Gran Bailanta. - Trio Sur de Santa Rosa. - Tomás Vázquez, «Revelación de Talento Argentino». - Nicolás Dany y Mauricio Pagella.

Antes de viajar controle el radiador de su vehículo.

RADIADORES SANTA ROSA

Reparación de radiadores de todas las máquinas agrícolas

Trabajos garantidos por 1 año.

Av. Circunvalación este 1266
Tel: (02954) 427-105 / S. Rosa

San Uriel SRL

REPUESTOS

REPUESTOS TODAS LAS MARCAS ESPECIALIDAD

TOYOTA CHEVROLET HONDA KIA

TODO PARA TU VEHICULO

Equipamiento completo para AMAROK

Av. Luro 2104
esq. J. Ingenieros
Tel: (02954)
43-7655 / 43-3347
toyopampa@hotmail.com

OSCAR DOMENECH

- Reparación de CAJAS - DIFERENCIALES
- EMBRAGUES
- TREN DELANTERO
- ELASTICOS
- VENTA DE CAJAS Y DIFERENCIALES DE RECAMBIO

Calle 13 N° 1862 - Tel: (02302) 435138 - General Pico

Transformar

«Solucionando» problemas en el área de la electromecánica, equipamientos de diarios e imprentas. Respaldo técnico a la industria.

Parque Industrial Santa Rosa / Tel: (02954) 413140
Cel: 15666760 / E-mail: transformar@cpenet.com.ar
www.transformarlp.com.ar

FINOS PRODUCTOS PAMPEANOS

- Quesos de oveja «Pampinta»
- Ahumados (Ciervo y Jabalí)
- Escabeches
- Salames
- Alfajores
- Minialfajores • Bocaditos
- Dulce de leche • Chocolatería
- Mermeladas
- Jugos

PRESENTE EN EL MES DE LA MUJER

Kiyeu Witru

Av. Luro 480 | Tel: (02954) 410-793 | Santa Rosa, L. P.
www.kiyenwitru.com.ar

CENTRO DE ACOPIADORES DE CEREALES DE LA PAMPA Y LIMITROFES

Análisis de semillas (según normas ISTA)
Laboratorio habilitado por INASE N° 8094/1

- * Poder germinativo
- * Peso absoluto
- * Viabilidad por tetrazolio
- * Pureza
- * Semillas de otras especies

Análisis de Cereales y Oleaginosos
Laboratorio habilitado por ONCCA N° 095297/4

- * Análisis comercial de cereales
- * Materia grasa en girasol
- * Determinación de proteínas y gluten
- * Cebada para maltería

Análisis de Suelos (según normas IRAM)

- * Materia orgánica total
- * Materia orgánica joven
- * Fósforo asimilable
- * pH
- * Nitratos
- * Textura
- * Conductividad eléctrica
- * Humedad
- * CIC
- * PSI

LABORATORIO DE ANALISIS DE SEMILLAS CEREALES, OLEAGINOSOS Y SUELO

Calle 16 N° 338 / C.C.180 / C. P. 6360 / General Pico / L. P. / Tel: (54)-02302 42-4140/321530 / Telefax: (54)-02302-42-4568 / e-mail: laboratorio@cacpl.com.ar / www.acopiadoreslapampa.com.ar

La Pampa y el dilema del desarrollo de la cuenca del Colorado

VIENE DE TAPA

Durante la década de 1960, el rincón Sudoccidental de La Pampa experimentó la puesta en marcha de políticas públicas orientadas a poner en valor la cuenca del Colorado. El objetivo era crear un polo de desarrollo en torno a 25 de Mayo que, una vez en funcionamiento, fuera complementado por otros localizados a lo largo del río. Se trataba de un proyecto valioso para la provincia, puesto que representaba la posibilidad de incorporar a su vida económica y a la de la Nación su recurso hídrico más importante y desaprovechado hasta el momento.

El proyecto de desarrollo permitiría diversificar la producción provincial, además de poner en valor el oeste pampeano, afectado por la construcción de diques sobre el Atuel, y favorecer el reequilibrio del territorio provincial.

Tras cuatro décadas de actuación, los resultados están lejos de los objetivos inicialmente planteados puesto que aún no se ha completado siquiera la porción inicial de ese proyecto, el Alto valle del Colorado.

Para Michelini, ese espacio ha permanecido durante décadas como una "caja negra" en cuyo interior se almacenan un conjunto de factores económicos, sociales, políticos, culturales e institucionales endógenos al territorio que han impedido la construcción de respuestas adecuadas a procesos estructurales -nacionales e

internacionales- y obstaculizado su propio desarrollo.

Con esta obra el autor se ha propuesto abrir la misma intentando responder a lo que describe como "el dilema del desarrollo de la cuenca del Colorado". Se trata, sin embargo, de un proceso muy complejo y extenso en el tiempo, cuyo estudio exigió efectuar unos recortes espacio-temporales que constituyen el marco de la investigación.

De ese modo, la atención se pone en una porción específica del territorio, el S.A.A. El Zauzal, lo que remite directamente al análisis de un tipo de actividad -la fruticultura- y de un actor muy concreto, el chacarero frutícola. Ello se debe al hecho de que este espacio fue el único que alcanzó algún grado de actividad sostenido en el tiempo hasta comienzos de la presente década, siendo ese agente económico y esa actividad los que dotaron de personalidad al área desde su puesta en funcionamiento.

Sin embargo, ese recorte no implica una asociación unívoca entre, por un lado, la particular trayectoria territorial y, por otro, la actividad y agentes mencionados. Antes bien, como se señala en la obra, el estudio abre el camino a investigaciones futuras sobre otros procesos fundamentales en esa trayectoria.

El autor apunta, en ese sentido, que los intentos de colonización de las denominadas Secciones I y V de regadío a partir de la segunda mitad de los 70 mediante formas empresariales de colonización experimentaron profundos fracasos que sólo parecen comenzar a resolverse con el inicio de la pasada década.

La investigación da cuenta de un importante conocimiento de la realidad local, obtenido durante varios trabajos de campo entre 1999 y 2006, y se estructura en torno al estudio de cuatro planos de la realidad local: las políticas públicas, el contexto institucional, el capital humano y el capital social, extensamente analizados a lo largo de siete capítulos. El análisis se apoya en diversas fuentes de información, entre las que destacan las 94 entrevistas a diversos tipos de actores dentro y fuera del

territorio, pero que también incluyen material hemerográfico y bibliográfico además de documentos y estadísticas oficiales.

El punto de partida del análisis son las políticas públicas provinciales en la zona. Como sucede con todo proceso de desarrollo basado en grandes infraestructuras, las políticas públicas jugaron un papel central en la construcción territorial, siendo su reflejo más importante la creación de obra civil y de regadío. (...)

El autor parte de la hipótesis de que a la par de sus innegables realizaciones, las políticas públicas jugaron un papel clave en la construcción de algunos de los obstáculos más importantes al desarrollo local y centra su atención en dos grandes debilidades de la misma: sus sistemáticos cambios de rumbo y la frecuente falta de consistencia de la acción estatal y de coherencia entre los objetivos en el discurso y su concreción territorial.

El segundo aspecto analizado es el del contexto institucional. La capacidad de los espacios locales para afrontar exitosamente los desafíos impuestos por procesos a otras escalas depende, en gran medida, de las características de su armazón institucional. (...)

El capital humano de la colonización constituye el tercer apartado explicativo de la trayectoria territorial. (...) El autor parte de la premisa de que el capital humano con que contó la colonización experimentaron profundos fracasos que sólo parecen comenzar a resolverse con el inicio de la pasada década.

Finalmente, el estudio se completa con el análisis del capital social, es decir, la capacidad de los colonos para cooperar con base en normas de confianza y reciprocidad.

Como se señala en la contrapor-

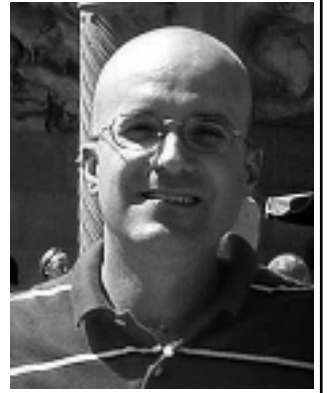

Juan José Michelini es Doctor en Geografía por la Universidad Complutense de Madrid. Actualmente es investigador contratado en el Centro de Ciencias Humanas y Sociales del Consejo Superior de Investigaciones Científicas (CSIC) en Madrid donde dirige un proyecto internacional sobre Gobernanza local, innovación y desarrollo urbano en espacios metropolitanos.

tada de la obra, se trata de un trabajo novedoso, tanto por la problemática como por el enfoque adoptado. Luego de más de cuatro décadas, se aborda por primera vez el estudio de este espacio desde la perspectiva del desarrollo y mediante un análisis exhaustivo de la realidad territorial. En su prólogo a esta obra, el Dr. Ricardo Méndez, Profesor de Investigación del Consejo Superior de Investigaciones Científicas de España ha señalado que "el excelente libro de Juan José Michelini será de utilidad para quienes se interesen por el desarrollo rural en Argentina o por los avatares de un cluster específico como el de la fruticultura, pues aquí encontrará información e interpretaciones pormenorizadas sobre un ámbito territorial apenas estudiado hasta el momento. Pero, más allá de ese uso inmediato y especializado, el libro ofrece una reflexión teórica de suficiente entidad, junto a una constante preocupación por entremezclar de forma permanente la descripción de la realidad local con sus claves explicativas, como para ser una obra de notable interés para quienes, sin tener un conocimiento directo del territorio que protagoniza la obra, estén interesados de forma genérica en los estudios sobre desarrollo territorial".

Nota completa en: www.region.com.ar

2 PLANCHAS POLICARBONATO USADAS - VENDO
Chapas plásticas traslúcidas de 8 mm de espesor tipo alveolar opalino procedencia italiana.

Resiste la piedra y dejar pasar la luz ideal para cerramiento garage, jardín, quinta, animales, etc.

Medida: 1,80 x 3,80 m cada una. (14 m2 en total)
1 plancha \$ 180 - Las 2 planchas \$ 300

02954-1559-4866

PABLO LOZANO
Arquitecto

Proyecto y dirección de obras / Especialidad arquitectura legal
San Jorge 370 - Tel: 413531 - lozpa2001@yahoo.com.ar

Servicios Subterráneos

- CONSTRUIMOS REDES
- Agua, cloacas, riego por aspersión.
- Servicios de zanjeo a empresas y municipios.
- CONSULTA POR ALQUILER

Cel: (02954) 15-35-4369 / 15-63-3667
e-mail: sandraburi@insert.com.ar

Alberto Enrietti
ARQUITECTO

edison 857
enrietti@speedy.com.ar
cel. (02954) 15596052
telefax. (02954) 450101
6300 santa rosa - la pampa

NEX
Herrajes - Cerrajería

TAMBIEN
CERRAJERIA

Todos los herrajes para su hogar, comercio, industria, oficina, etc.

- Cerraduras antipánico
- Regatones

Cel: 15-67-9973
Tel: 45-4544
Andrada 38 / S. Rosa



INSTITUCIONES, CAPITAL SOCIAL Y TERRITORIO
La Pampa y el dilema del desarrollo de la cuenca del Colorado

Instituciones, capital social y territorio. La Pampa y el dilema del desarrollo de la cuenca del Colorado. Editorial Biblos, Buenos Aires (2010).

Richter Mario
CARPINTERIA EN GENERAL

Santiago Alvarez 1756 • Tel. Part.: (02954) 49-8031
Cel.: (02954) 15-68-5728 • (6300) Santa Rosa - L. P.

HERRERIA DE OBRA MARCELO DE LOS SANTOS

Herrería de Obra en General - Portones Corredizos, Levadizos - Montacargas - Estructuras Metálicas - Cubiertas de techos - Trabajos en acero inoxidable

Tel: (02954) 415-540 / 15-601872 / Leguizamón 1.345
E-mail: metalurgicadelossantos@hotmail.com - Santa Rosa

POLERO E HIJOS
VENTA DE MATERIALES SANITARIOS

- Tanques para agua de fibrocemento y PVC • Bombas Elevadoras
- Caños Polipropileno Línea Dorada
- Termofusión COPRAX - HIDRO 3
- Cañerías para gas EPOXI ACINDAR y accesorios EPOXI DEMA • Broncería
- Caños HIDRO BRONZ y accesorios
- Repuestos de todas las griferías
- Anexo Ferretería y Electricidad

Abierto sábados por la tarde

San Juan 632/36 / Tel: (02954) 42-6018 / S. Rosa

abertecno
Fábrica de Aberturas en Aluminio y PVC

- Aislamiento térmico acústico
- Hermeticidad
- Ahorro de energía
- Sin mantenimiento adicional
- Durabilidad y Seguridad
- Sistemas de herrajes perimetrales
- Amplia gama de diseños y tipologías
- Calidad certificada

TECNOCOM

NUEVAS ABERTURAS EN ALUMINIO STANDARD

Tel: (02954) 422400
Juan Manuel de Rosas 2355 (Ruta 35 esq. Av. Circ. Santiago Marzo Sur)
E-mail: abertecno@gmail.com

PROXIMAMENTE EN GENERAL PICO

«DEMECHY SANITARIOS» PRESENTA:

Nuevo Producto Sistema IPS Push

Presenta en Argentina el Sistema IPS, una novedad absoluta de nivel mundial. Este sistema marca un antes y un después en las instalaciones. Esta vez, junto a los sistemas de agua potable, presenta la línea de mayor desarrollo en sistemas de conducción de fluidos y una vez más, IPS pone al alcance de los profesionales del sector un nuevo producto en instalaciones, donde la seguridad y confiabilidad del sistema se unen a la rapidez de la puesta en obra.

Descripción del Sistema IPS Push
Las tuberías Multitubo están formadas por tres partes. El cuerpo principal se compone de un tubo de aluminio soldado y un tubo de PE-RT por ultrasonido en la parte superior, lo que garantiza una excelente soldadura. Además, se le adhieren tres capas de adhesivo de alta resistencia a temperaturas superiores a 100°C en sus superficies superior y exterior.

Mediante dos capas de adhesivo, que aseguran la permanente interconexión de las tuberías. Además este producto, cumple con las más exigentes normas internacionales y posee gran cantidad de certificaciones que así lo demuestran. El material utilizado es un material de referencia a elevadas temperaturas según la norma DIN 16833 (PE-RT: polietileno de alta temperatura elevada). La tubería está construida cumpliendo los requisitos específicos para conducción de agua en instalaciones de calefacción, refrigeración y en instalaciones de calefacción. La construcción de cinco capas combina las ventajas y beneficios del plástico y el metal en un sólo producto.

Seguridad de los componentes. Fácil de curvar.
Las tuberías primas seleccionadas y la experiencia en la producción de tuberías aseguran la calidad de un producto confiable. A una temperatura máxima de 100°C y una presión de 10 Kg/cm², estas tuberías ofrecen una alta capacidad de resistencia sostenida en el tiempo, lo que garantiza su uso constante con la máxima seguridad. Los diámetros estándar hasta 250 mm pueden curvarse fácilmente sin necesidad de herramientas. En caso de radios de curvatura pequeños, el uso de muelles externos, garantiza una curvatura exacta y precisa.

Aplicaciones: Construcción, edificación industrial y aplicaciones industriales.
Dimensiones disponibles: 16 x 2,00 mm

- 20 x 2,25 mm - 25 x 2,50 mm - 32 x 3,00 mm

Instalaciones de agua potable
Tubería para agua potable fría y caliente en todas sus calidades (de acuerdo a las regulaciones internacionales para agua potable) las tuberías Multitubo reúnen todos los requisitos de la tecnología sanitaria.

Instalación de calefacción: Uso ilimitado de tuberías Multitubo para calefacción dentro de los valores de carga especificados.

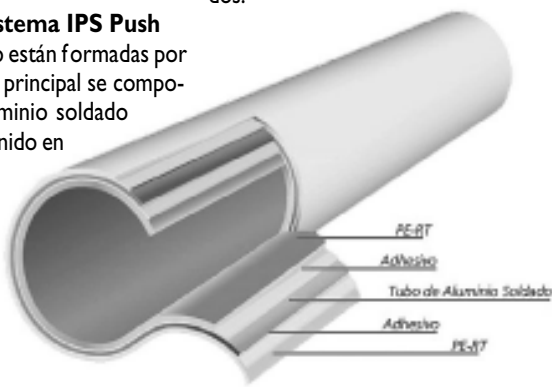

Aire comprimido: Como línea de aire comprimido en equipos dotados de filtro de aceite (sin aceite).

Otras áreas: Conducción de agua en automóviles, barcos y aviones. Para otras áreas y aplicaciones con previa consulta (por ejemplo, medios de desinfección y anticongelantes).

Opciones de instalación en edificios: Apto para instalaciones en interiores de edificios en montaje superficial, empotrado, en pasarelas y líneas de distribución, así como en prefabricados con opciones de montaje o en estructuras de hormigón. El Sistema IPS Push es totalmente hermético, lo tanto es totalmente apropiado para instalaciones empotradas.

A la intemperie: Proteger cuidadosamente las tuberías Multitubo de la constante exposición directa a los rayos ultravioleta (luz solar) con cinta IPSOLAR y para instalaciones en zonas de bajas temperaturas deben instalarse considerando evitar el peligro de congelamiento.

Garantía escrita: El Sistema IPS Push está garantizado por 10 años tanto por fallas en su fabricación como por defectos en la materia prima utilizada.

Más Información consultar a «Demechy Sanitarios», Av. Circunvalación Sur 116, Santa Rosa. Tel: (02954) 56-1111

REVESTIMIENTOS Y DECORACION Colocación de piedras naturales

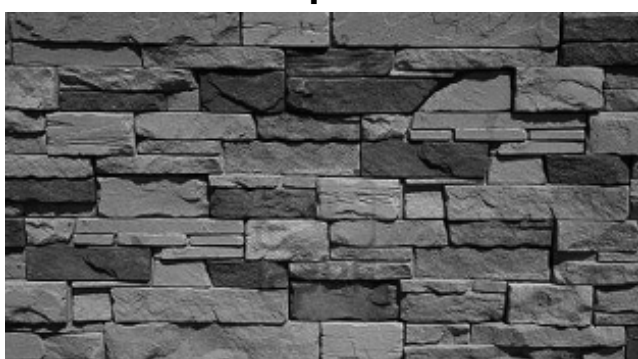

La piedra natural es un material que se ha utilizado a través de los tiempos, actualmente la podemos observar en patios, fachadas y en los muros de las estructuras. Existen muchas peculiaridades de este material, los más empleados en el mercado son los sillares y los mampuestos. Los sillares están caracterizados por tener una forma simétrica o regular mientras que los mampuestos están caracterizados por poseer un corte irregular o formas irregulares.

A la hora de instalar cualquier superficie con piedra natural el primer paso a realizar es preparar adecuadamente el soporte.

La superficie debe de estar libre de cualquier obstáculo que impida de ser considerada como una superficie sana. Otros estudios deben de ser realizados en la superficie antes de proceder a implementar el material, sobre todo la porosidad y la rugosidad de la misma, ambas determinarán la capacidad de adherencia de la superficie al material lo cual es muy importante para crear una estructura segura ya que si hay mayor rugosidad y mayor soporte habrá mayor capacidad de adherimiento. Algunos fenómenos naturales, como el rocío, pueden estropear la adherencia del soporte con el material ya que se tiende a formar una parte de agua entre ambas partes lo que impide que se unifique entre sí, para estos casos recomendamos que se impermeabilice el pavimento. Para los adhesivos se debe de tener cierta especialización para elegir el correcto, dependiendo de la ubicación de la piedra natural es que haremos este paso, es decir, para una vivienda cuya estructura exterior tendrá este material se debe de aplicar un adhesivo que este preparado a trabajar con los cambios de temperatura.

Para la aplicación en el proceso se recomienda el uso de una llana dentada, esta parte debe de tener características muy específicas para que permita la puesta de una primera capa fina y otra capa dentada. No obstante el espesor del adhesivo debe de ser controlado por el constructor en todo momento. Para aquellas piezas pequeñas se puede colocar adhesivo en la parte del soporte, sin embargo, si las piezas grandes son el problema, para ello se utiliza la técnica del doble encolado. Para el endurecimiento del material se deben seguir algunas especificaciones, una de éstas es evitar la presencia directa del sol ya que se puede ver estropeado el trabajo. Las juntas tienen la función de abrazar cada una de las piezas, además de que permite que no se muevan ya que estarán fijadas correctamente sobre el soporte. El material que se aplica en estas juntas, por lo regular masilla, debe de ser muy consistente además de que tiene que cubrir todos los huecos existentes. El tipo de masilla será de acuerdo a las necesidades del constructor, sin embargo una de éstas se puede colocar con pistola y otra mediante un vertido. La colocación de piedra natural presenta detalles sumamente específicos, esto más que una aplicación es considerado un arte por muchos constructores, el cual no todo el mundo puede tener. Este material es considerado un material tradicional sin embargo no deja de ser fascinante, es el complemento perfecto en cualquier estructura que quiera denotar distinción e innovación.

Fuente: Equipo arquitectura y construcción de ARQHYS.com. www.arqhys.com

Piedras DON FIORI
ADOQUINES EXCLUSIVOS BORRAVINO
Pórfidos Adoquines Piedra Bocha Lajas • Piedras Piedras para cascadas Piedra Blanca Partida
L. King 2452 esq. Stgo. Marzo Este - Santa Rosa
Tel: (02954) 15-47-5543

HERRAJES
GALLO
El apellido de los herrajes
Av. San Martín 375 • S. Rosa
Telefax: 45-7700

BEJAR electricidad
DISEÑO Y DECORACION MATERIALES ELECTRICOS
"ENVIOS AL INTERIOR"
H. Lagos esq C. Gil, Telefax: (02954) 45-3392 y líneas rotativas Santa Rosa, La Pampa - E-mail: bejarelectricidad@speedy.com.ar

BERENGAN aberturas
25 años
Ventana en PVC europeo • Ventana en PVC patagonia • Ventana en PVC margarita • Ventana en PVC mégen • Ventana en PVC ayeleén plus • Ventana en PVC ayeleén • Ventana en PVC sarah • Ventana en PVC haras • Ventana en aluminio A30 new • Ventana en aluminio moderna • Ventana en aluminio rotonda • Piel de vidrio • Frame vs-02 • Frente integral • Cortinas y postigones en madera, PVC y aluminio.
Av. Luro 1015 - Telefax: (02954) 41-2411 (6300) Santa Rosa, La Pampa - E-mail: berenganaberturas@hotmail.com

Allwe S.A.
pisos y revestimientos
- Pisos - Revestimientos - Sanitarios - Grifería - Pegamentos y Pastinas - Aislaciones y ladrillos cerámicos
En Santa Rosa: Av. Luro 2.756 Tel: (02954) 427234 allwesantarosa@speedy.com.ar
En General Pico: Calle 106 N° 58 Tel: (02302) 428111 allwe@speedy.com.ar

Toda la línea completa en productos **Sika ARGENTINA**
En Sta. Rosa: Av. Luro 1227 Tel: (02954) 412800 / 415400 Cel: 15-672460 aisplac@hotmail.com
En G. Pico: Calle 19 N° 840 Tel: (02302) 435814/430191 Cel: 15-601587
AISPLAC S.R.L.
CIELORRASOS REVESTIMIENTOS TABIQUES SPRAY DE POLIURETANO AISLACIONES TERMOACUSTICAS

HOJAS DE RUTAS
19na Actualización
• Desde Santa Rosa a los principales destinos
• Distancias parciales
• Ruta a Chile por el Paso El Pehuenche
• Estaciones de GNC
\$5
Consíglala en empresas auspiciantes, emp. de turismo y en nuestra Redacción: Urquiza 640, S. Rosa o por tel: (02954) 43-2164

NUEVA LÍNEA DE **UPS HOME THEATRE** PARA PROTECCIÓN DE EQUIPOS DE AUDIO / TV
UPS LYONN • CTB 800-AVU
PASTORUTTI MATERIALES ELECTRICOS
L. de la Torre 475 MANSILLA 44
Telefax: (02954) 43-2208 / 42-3404 Tel: (02954) 438004
E-mail: ventas@pastorutti.net.ar ventasiluminacion@pastorutti.net.ar

CENTRAL AIR
SERVICIO TÉCNICO ESPECIALIZADO
Representante y Servicio Técnico **PEISA**
Venta-instalación-service de aire acondicionado y calefacción central, Calderas, radiadores y fabricación de conductos.
NUEVA DIRECCION: DELFIN GALLO 434 a pasos de la Av Uruguay.
Tel: 02954-428398 / Cel: 15516771 E-mail: central_air@hotmail.com

Financiación hasta 40% en 24 meses
THERMA HOUSE
Sistema Constructivo Industrializado
Certificado de Aptitud Técnica (C.A.T.) N° 2246
J. M. Rosas s/n Parque Industrial Santa Rosa
Tel: (02954) 428488 / 439260 E-Mail: therma@ssdnet.com.ar
Consulte por su proyecto: **www.thermahouse.com.ar**
- Innovación tecnológica - Proyectos libres
- Durabilidad - Bajo mantenimiento
- Ahorro de energía - Rapidez de construcción

THERMA HOUSE
Sistema Constructivo Industrializado
Certificado de Aptitud Técnica (C.A.T.) N° 2246
J. M. Rosas s/n Parque Industrial Santa Rosa
Tel: (02954) 428488 / 439260 E-Mail: therma@ssdnet.com.ar
Consulte por su proyecto: **www.thermahouse.com.ar**

NUEVO Sistema IPS Push
DeMechy SANITARIOS
Av. Circunvalación Sur 116 | 02954 561111 demechysanitarios@cpenet.com.ar
Bienvenidos a un nuevo concepto. Bienvenidos a la Alta Gama de IPS.

Seminario RYLA de Rotary



Un Seminario de Rotary para Líderes Jóvenes (RYLA), se realizó recientemente, en la Escuela Agropecuaria de 30 de Agosto. El club local tiene 21 socios y durante 3 días participaron 38 chicos más 4 líderes de campo y 4 ayudantes, provenientes de 12 clubes rotarios. Recibieron 10 charlas sobre Sexualidad, Primeros Auxilios, Resolución de Conflictos y mediación, Violencia Escolar, Elaboración de Proyectos, Responsabilidad Ciudadana, Programas Juveniles de Rotary, Liderazgo en el deporte, Motivación y liderazgo y Comprensión y responsabilidad humana. Hubo muchas dinámicas y caminatas, compañerismo y juegos, culminando con una cena show

con artistas locales donde se involucraron unas 100 personas. Los Seminarios de Rotary para Líderes Jóvenes (RYLA) son programas de capacitación intensiva para jóvenes elegidos por su potencial de liderazgo, organizado por los rotarios del distrito o de un club. El Objetivo de RYLA es: Demostrar el interés y el respeto que Rotary tiene por la gente joven - Brindar capacitación eficaz a selectos jóvenes destacados y futuros líderes - Alentar a los jóvenes a que promuevan el liderazgo entre sus contemporáneos - Otorgar reconocimiento público a los jóvenes que prestan servicio en sus comunidades.

Más info: (02954) 1559-0774

ARTE PROPIO

Abierta la inscripción para exposición de artesanos en Casa de Gobierno

El Departamento «Arte Propio» de la Subsecretaría de Cultura, informa que está abierta la inscripción para aquellos artesanos de toda la provincia que deseen exponer y vender sus productos, a los efectos de establecer el cronograma anual de exposiciones, que tendrá lugar durante el 2011 en el Hall Central de Casa de Gobierno de la ciudad de Santa Rosa. La inscripción se realiza en la sede de Arte Propio que funciona en el CREA, en Almirante Brown y 1º de Mayo, hasta el 18 de marzo, de lunes a viernes de 9

a 11 hs. Tel: (02954) 43-9027. Recordamos que esta convocatoria se enmarca dentro de las diversas actividades que promueve el Departamento Arte Propio para continuar trabajando en pos del crecimiento de nuestro patrimonio cultural -a través del apoyo permanente a los creadores pampeanos-, con el fin de que la comunidad acreciente su interés por conocer y disfrutar las producciones en las distintas disciplinas: literatura, música, pintura, artesanías urbanas, fotografías, grabados, etc.

Escriben los lectores:

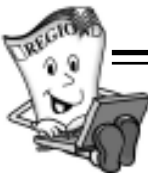

Sr. Director. Me dirijo a Ud. para intentar expresar lo que sentí el día 03/03/2011 a la tarde al pasar por el Monumento a los Caídos por Malvinas (de General Pico), y pedirle que publique esta nota en su prestigioso medio.

En la parte posterior del Monumento expresa una frase: vive Bien, vive Hoy, vive Siempre, (es parte de la letra de una canción de Dread Mar I), con el agregado del símbolo de la Paz (Adjunto foto), por supuesto que hay muchas más inscripciones aparte de la detallada en este párrafo.

Qué tristeza me dio, pues entiendo que en esto sin lugar a duda, hay un problema de educación, alguien que pide que vivamos bien e insinúa paz, hace cosas que van en contra, hay una problemática a la vista de todos, estamos MAL EDUCANDO.

Nadie les enseñó que lo que es público, es de todos los habitantes y en este caso en particular; es un Icono de Pico, está en unos de los accesos más importantes a la Ciudad, es el monumento a las personas que ofrecieron su vida por LA PATRIA, 649 héroes, es más, me atrevo a decir que los autores no deben saber para que está y qué significa este monumento, espero que alguien les diga

de esta nota y recapaciten, vayan de noche cuando nadie los vea y pinten con pintura blanca encima de esta frase, que la verdad me gusta, lástima el lugar elegido.

Hace unos años atrás se gestionó el izamiento de nuestra bandera en el mástil central de la Ciudad, primero con una bandera



cuyo sol fue pintado a mano, éste fue criticado porque no cumplía la estandarización, se cambió la bandera, la robaron, pero a los autores la regresaron, ahora está flameando, esto es pedir disculpas, éste es lo que se necesita en el caso del monumento, a los autores los invito a revisar su actitud y si quieren conocer el origen del monumento que pregunten. Saludos.

Diego Leonardo Morano
DNI 14.926.398
moranosd@yahoo.com

N. de la R: Mucho le agradeceremos que nos tenga al tanto, si esta situación se revierte y los autores reparan el daño hecho.

DR. ENRIQUE BLASCO GARMA

Los derechos de propiedad intelectual deben irse adaptando a las necesidades y tecnologías



Algunos expertos sostienen que las patentes y derechos de autor entorpecen la creatividad y el progreso. Esa visión ignora la larga experiencia de avance científico y técnico basado en el principio de que la creación se estimula con garantías de poder beneficiarse.

VIENE DE TAPA

La primera ley de propiedad intelectual data de 1709, sancionada en Inglaterra para estimular a "hombres ilustrados escribir obras valiosas". Comienza explicando en esta nota el Dr. Enrique Blasco Garma, economista del Centro de Investigaciones de Instituciones y Mercados de Argentina.

Ochenta años después, los padres fundadores de EEUU daban al Congreso la facultad de sancionar la protección de derechos de autor para "promover el progreso de la ciencia y las artes". Esos derechos vinculan a los creadores y tecnologías con el mercado, constituyendo uno de los grandes éxitos de las políticas públicas de todos los tiempos.

Las obras e investigaciones atraen esfuerzos personales y capitales en una escala gigantesca, gracias a la protección de los derechos de propiedad otorgados. La raíz del valor de los derechos de propiedad está en los costos que ahorran. Por eso, las primeras leyes nacieron luego de la imprenta, que permitía reproducir obras a un costo material reducido. Parte de la ganancia es para el autor. Este proceso complejo acelera el progreso de la humanidad.

No obstante, la violación de la propiedad intelectual es una actividad muy difundida. Desde algunos sitios, se ofrecen copias pirateadas y atajos. El Comité Judicial del Senado de EEUU está investigando sitios en la Web dedicados a "robar la propiedad intelectual del país". La Casa Blanca se comprometió a proponer una nueva ley contra esa piratería en este año.

El desarrollo de Internet induce en muchos una visión de que la propiedad intelectual es una reliquia del pasado. Lo prueba el auge de los "archivos compartidos" que distribuyen música, películas y libros pirateados sin la menor culpa. Son apoyados por un grupo de profesores en derecho y otros expertos, con argumentos contra intuitivos, sosteniendo que las patentes y derechos de autor entorpecen la creatividad y el progreso. Esas visiones ignoran la larga experiencia de avance científico y técnico basado en el principio de que la creación se estimula con garantías de poder beneficiarse.

Estos derechos redefinen ingresos personales. Por ello, los tribunales deben resolver controversias continuamente. Ahora, una corte de apelaciones de EEUU resolvió que las pruebas de diagnóstico médicos pueden ser patentados. El laboratorio que creó el método para determinar la dosis de medicamentos en enfermedades del estómago consiguió el pronunciamiento favorable del alto tribunal, luego de perder el caso contra una clínica muy reputada, ante un tribunal inferior, en 2009.

La decisión ayudaría a los laboratorios medicinales a capitalizar la incipiente demanda de "medicina personalizada", donde los médicos determinan si el paciente es genéticamente susceptible a una enfermedad particular o responde mejor a determinados remedios. Un avance sustancial para conectar a personas específicas con los tratamientos más favorables.

EN MEDANO

"Lo que Ellos ven... en Ellas"

En el marco de la conmemoración del Día Internacional de la Mujer, la Municipalidad de General Pico a través de la Dirección de Cultura y Educación, ha organizado una exhibición de obras de diferentes expresiones del arte. La muestra, titulada "Lo que Ellos ven... en Ellas", será inaugurada este viernes 11 de marzo, a la hora 20:30, en la Sala de Exposiciones del Multiespacio de Arte del Norte -MEDANO-.

Las obras que se exhibirán corresponden a Carlos Grassi (multimedia), Hernán Molina (Dibujos), Marcelo Vélez Vega (Dibujo) y José Pérez Arce (Escultura), todos de General Pico. Además, Horacio Paturlane de Santa Rosa (Técnica mixta) y Walterio Pérez de la localidad de La Maruja (Fotografía).

La muestra permanecerá abierta al público hasta el 25 de marzo, en calle 11 N° 1185, G. Pico.

Talleres de Teatro en ATTP

-Grupos para niños y adolescentes: Marcelo Gonzalez y Diego San Miguel. -Formación Integral para adultos con tres espacios de aprendizaje: Actuación: Carlos Dittler; Entrenamiento Vocal: Edith Gazzaniga y Entrenamiento Corporal: Nadia Grandón. Inscripciones de lunes a viernes de 17 hs. a 20 hs. en Bolivia y José Luro, Santa Rosa. Inicio de clases en abril. Más información llamando al tel: (02954) 454754

BUEN DIA DOMINGO
Nuevo horario: De 7:30 a 9:00 hs.
Conduce: Alberto Graff
Ganador Premio Tandil y Rosa de Cristal **CONTACTO**

Guíaplano ACTUALIZADA
- Planos sectorizados con coordenadas de S. Rosa, Toay y Zona de Quintas.
Guía de búsqueda de calles con barrios y alturas.
NUEVA
\$40
Búsqueda ampliada Casas de Barrio por Nros. - Búsqueda de Escuelas
CON PLANO COLOR 0,70x1m DE SANTA ROSA y TOAY
Consíglalo en su proveedor habitual o en nuestras oficinas de Urquiza 640, S. Rosa. Atención al Consumidor: (02954) 43-2164. Venta mayorista -mínimo 10 ejemplares-

EL PROGRESO SEGUROS
"Recuerde que el seguro de automotor es obligatorio"
• Automotores
• Vivienda (Combinado Familiar)
• Incendio, granizo, etc. • Transporte
Avellaneda 54 / Telefax: 43-3341
elprogresosantarosa@cpenet.com.ar

Parrilla Los Caldenes
Tenedor Libre
Asador Criollo
Especialidad en carnes mechadas al horno.
Pastas caseras (elaboración propia)
SALON CLIMATIZADO
Av. Santiago Marzo Este 385 / Tel: (02954) 429-449
Santa Rosa / www.parrillaloscaldenes.com.ar

MARIO DRAGO
centro de actividades físicas GYM
Mario Drago - Instructor
dragomariogym@hotmail.com
Facebook: Mario Alberto Drago
González 34 - Santa Rosa
Cel: (02954) 15-465506

JUAN M. GARCÍA
servicios veterinarios
Médico Veterinario - Mat. N° 0865
Tel: (02954) 15-66-0935 / URGENCIAS 15-302700
Pasteur 318 / Santa Rosa, La Pampa / www.jmgveterinario.com.ar

Martín & Martínez
Estudio Contable e Impositivo
M&MZ
C.P.N. Ariel D. Martínez
C.P.N. Daniel O. Martín
Trámites Jubilatorios
Urquiza 656 - S. Rosa
Tel: (02954) 41-9075
martinmartinez@cpenet.com.ar

Bibiana y Bairo
ESTILISTAS
COSMETOLOGÍA
NUEVO TELEFONO: (02954) 386810
Av. San Martín 654 / Santa Rosa (L.P.)

MAPA PRODUCTIVO DE LA PAMPA
2da Actualización
• Aptitud uso de la tierra • Acueductos
• Fibra óptica • Areas bajo riego • Líneas eléctricas • Red vial pavimentada
• Corredor Bioceánico • Ruta de la Cría
Consíglalo en empresas y organismos auspiciantes, en nuestra Redacción:
Urquiza 640, S. Rosa o por tel: (02954) 43-2164

OJOS DEL SALADO

Andinista pampeano alcanzó la cumbre del 2º pico de América



El piquense Marcelo Cuadrado, junto a Mercedes Sahores de Bariloche, primera mujer argentina en coronar el monte Everest en mayo de 2009.

Sobre fin del año pasado (el 15/12/2010), el andinista de General Pico, Marcelo Cuadrado, integrando la «Expedición Bicentenario a Ojos del Salado», organizada por el Museo Los Seismiles de la localidad de Fiambalá (Catamarca), alcanzó junto al grupo, la cima del segundo pico más alto de América. Ojos del Salado, de 6.892 metros sobre el nivel del mar.

Luego de una rigurosa aclimatación en el Paso Internacional San Francisco, a 4.064 msnm, que incluyó la ascensión al Cerro Falso Morocho (4.496 msnm) y al Volcán Bergrand (5.247 msnm); iniciaron la ruta de ascenso al volcán más alto del mundo.

La expedición estuvo integrada por 14 miembros, cuatro mujeres y diez varones. Siendo la Profesora Maggy Acevedo (directora del museo), la jefa de la expedición, que incluyó a Mercedes

Sahores, primera mujer argentina en coronar en mayo de 2009, la cumbre más alta del mundo, el Monte Everest.

Buscando la frontera del cielo

Luego de cinco días de aclimatación y de un exigente trekking de altura, cubriendo más de 60 kms de puna, alcanzaron al décimo día el campamento base (5.548 msnm), para dos días después, situarse en el campamento de altura (5.770 msnm) para el intento de cumbre.

El ascenso final se inició alrededor de las 03:00 am del 15/12, alcanzando 11 de los 14 integrantes, alrededor de las 14:00 hs la cumbre binacional.

Allí la expedición depositó una placa y un tubo, conteniendo los sueños de niños catamarqueños y españoles, para ser abiertos en el próximo tricentenario.

Talleres para Adultos Mayores en General Pico

La Delegación de Rectorado de la Universidad Nacional de La Pampa comunica que se encuentra abierta la inscripción de los Talleres destinados a Adultos Mayores a partir de los 50 años.

Los mismos serán: Computación Nivel Inicial y Nivel avanzado, Taller de Estimulación de la Memoria y Taller de Expresión Corporal y Coral. Para informes e inscripción dirigirse a calle 9 N° 334 (oeste) Planta Alta en horario de 8:00 a 13:00 ó al tel. (02302) 42-4655.

1ra Expo Cerdo 2011 en Winifreda

Este viernes 11 y sábado 12 de marzo, se realizará en Winifreda la primera edición de «Expo Cerdo», con charlas técnicas en campos y cabañas de la zona rural de Winifreda. Stands comerciales e industriales. Remates, concursos, exposiciones, desfiles y espectáculos artísticos musicales.

Programa: Viernes 11: De 09:00 a 13:00hs. Charlas técnicas. -14:30 a 17:30: recorrida a establecimientos agropecuarios (sistemas intensivos y de cabaña). -19:00hs. Espectáculo folclórico.

Sábado 12: 10:30hs. remate de cerdos. -17:00hs. demostración culinaria de cheff. -20:30hs. Concurso de Lechón al asador. -21:00hs. Cierre Expo Cerdo 2011 con espectáculos folclóricos.

JUNTO A LA POLICÍA PROVINCIAL Campaña de la DNV de Seguridad y Educación Vial en Rutas Nacionales



La Oficina de Prensa del 21º Distrito La Pampa de la Dirección Nacional de Vialidad, informó que se implementará la «Campaña Anual de Seguridad y Educación Vial», durante los fines de semana largo, feriados, vacaciones, etc., en Rutas Nacionales.

Junto a la Policía Provincial, agentes del 21º Distrito iniciaron el pasado fin de semana en el Puesto Caminero de Padre Buodo, (cruce estratégico de las Rutas Nacionales N° 35 y 152), el reparto de material gráfico, con estados de rutas, teléfonos útiles, consejos de manejo, señales viales, cómo dejar el auto en condi-

ciones, etc. Además se atendieron consultas varias, acerca de cómo llegar a distintos destinos. Usuarios de Tierra del Fuego, Chaco, Neuquén, y Mendoza, entre otros, fueron asistidos por agentes de la D.N.V. Con el objetivo de aportar a la seguridad vial en estas vacaciones, con la gran cantidad de turistas que transitan las rutas, Vialidad Nacional recomienda precaución; reducir la velocidad en pasos urbanos; y usar el cinturón de seguridad. «Gracias por comprender las inevitables y pequeñas o grandes demoras que afectan su transitabilidad» dijeron.

Finde largo a pleno en La Pampa



Casa de Piedra

El secretario de Turismo, Santiago Amsé, hizo referencia a lo acontecido en la Provincia en los feriados de Carnaval, donde la ocupación hotelera rondó el 70%. Manifestó que en Casa de Piedra hubo alrededor de 3.500 personas «que disfrutaron no solo del lago sino también de los servicios que se brindan». La Reserva Parque Luro sumó unas 4.000 personas, el Encuentro Nacional de Motos llevado a cabo en General Pico convocó mucho público y la Laguna de Guatraché tuvo también un alto movimiento en el circuito de naturaleza y en Colonia Menonitas. También en las Termas de Larroude hubo alta ocupación.

«Esto nos alienta para seguir trabajando -dijo Amsé-, promoviendo la provincia en los alrededores, para que desde las localidades vecinas consideren a La Pampa como una escapada en estos fines de semana largos de 3 o 4 días». En referencia al evento de Carnaval propiamente dicho, Amsé mencionó que en muchos puntos del país hubo algunas actividades concretas de relevancia, pero que en nuestra provincia aún no está bien instalado, pero remarcó que «es bueno que a partir de ahora contando ya con estos feriados fijos, se comiencen a organizar los Corsos en esta fecha, para trabajarlos como una actividad turística».



La Cocina de REGION®

Matambritos con crema de choclo y espinaca

- **Ingredientes** (4 porciones)
 - 1,250 kg de matambre desgrasado.
 - 1 litro de leche.
 - 50 g de manteca.
 - 250 g de queso Port Salut.
 - 1 lata de choclo cremoso.
 - 4 tazas de hojas de espinaca.
 - Sal, ajo, perejil, ají molido y orégano a gusto.

• Preparación

Cortar el matambre en porciones, acomodarlo en una fuente para horno, condimentarlo con sal, ajo, perejil, ají molido y orégano. Cubrir el matambre con la mitad de la leche y la manteca cortada en tro-

chos. Cocinar en horno moderado 20 minutos. Mezclar el resto de la leche con el queso y el choclo, colocar sobre fuego revolviendo hasta que el queso se ablande.

Dar vuelta los trozos del matambre, distribuir encima las hojas de espinaca y la mezcla de leche, queso y choclo.

Proseguir la cocción 20 minutos más.

• **Recomendaciones:** Durante la cocción, si fuera necesario, agregar pequeñas cantidades de leche caliente. Ideal acompañar con un buen Malbec.

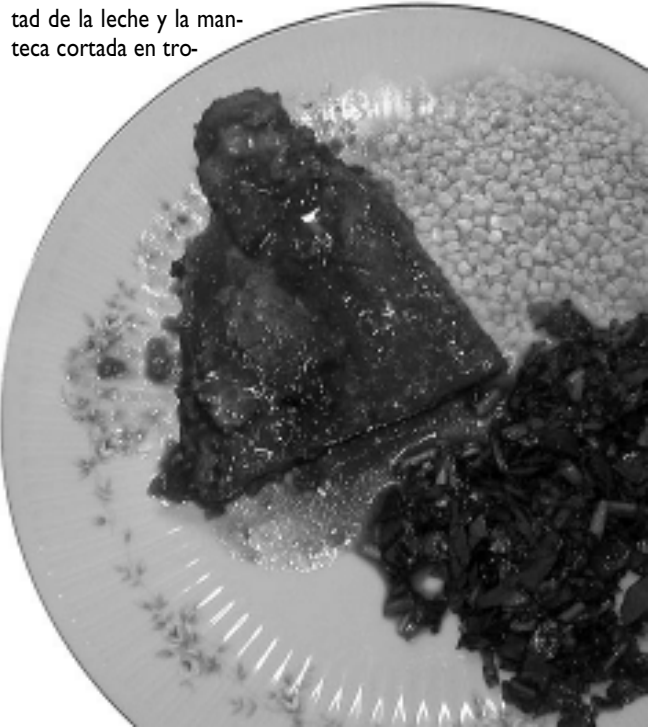

DIGISapiens®
Sitios Web Efectivos
Telefax: (02954) 45 79 95
E-mail: info@digisapiens.com Web: www.digisapiens.com

SEMILLERIA Los Amigos
• Venta de alimento balanceado para perros y gatos • Pájaros • Jaulas • Accesorios para mascotas
Santa Rosa
Av. Edison 1062
429797
semillerialosamigos@cpenet.com.ar

PLATAFORMAS VIBRATORIAS
Personal Trainer
Indoor Cycle
Aero Box
Local Power
Power Jump
Ritmos - Salsa
Oxígeno (Pilates)
Kick Boxing
Aparatos - Sauna
Chaco y Misiones 426886

Opción no una realidad sí.
FM Radio Tango
98.3 MHz
EL TANGO EN EL AIRE
Marquez 1637
Tel: (02954) 43-5177

LIBRERIA ESCOLAR
TODO PARA EL ARTISTA Y EL ARTESANO.
CASA ACUARELA ARTISTICA
RIVADAVIA 437
Tel: (02954) 430-426

NUEVOS bombones!!! NUEVOS sabores!!!
Calimera
Pellegrini 35
Tel: (02954) 43-3477
chocolatescalimera@speedy.com.ar

ZAPATERIA La Brilla
Plan trabajar, jefes y jefes de hogar ¡Bienvenidos!
COMPRA AHORA y comenzá a pagar en: MAYO
Obtené YA tu crédito personal Requisitos: 1) DNI 2) Último recibo de sueldo 3) Último recibo de algún servicio o impuesto
R. S. Peña 1265 • Telefax: 56-1056 / Mitre y O'Higgins • Tel: 56-1057

Nora Hernández
Peluquería Unisex
CURSOS
• Peluquería • Manicura
• Comestología • Masajes
• Depilación • Tejido
• Maquillaje social • Modista
Ferrando 515 B° E. Comercio
(Frente a la Escuela 25) / Tel: 430285

COMISIONES "EL VASCO"
GENERAL PICO - AMERICA
- TRAMITES
- ENCOMIENDAS
- CONTRAREEMBOLSOS
Cel: (02302) 156 14355

APCI Asociación Pampeana de Cultura Inglesa
Comunicación sin fronteras:
¡El Mundo En Tus Manos!
Inicio: 9 de Marzo
Promociones especiales 2011
* Pizarra Digital Interactiva *
Inscripción abierta - Matriculación sin cargo
Oliver 246 - Tel. 412474 - e-mail: apci@cpenet.com.ar
Visite nuestro sitio web: www.apcip.com.ar

MAPA CARRETERO DE LA PAMPA
8va Actualización
• Rutas y Distancias • Índice de localidades • Estaciones de GNC • Sitios Turísticos • Campings • Corredor Biocénico • Casa de Piedra • Ruta de la Cría
Consígalos en empresas auspiciantes, oficinas y empresas de turismo y en nuestra Redacción: Urquiza 640, S. Rosa o por tel: (02954) 43-2164
\$15

Policia de La Pampa Tel: 42-2303 - Emergencias Ecologicas Tel: 105 - Defensa Civil Tel: 103 - Red de Emergencias Tel: 42-2594 - Ayuda al Suicida Tel: 0800-99-99099 - Tel. de la Esperanza Tel: 45-5200 - Bomberos Tel: 43-3650 - Tel: 100 - Coop. de Electricidad Tel: 41-2200 - Emergencias: Escapes de Gas Tel: 42-8443 / Agua en Via Publica Tel: 45-5320
3415 / Zaira Viajes 42-2927 - Alquiler de autos sin chofer: 41-7171 / 43-5770 - Aerolíneas Argentinas 43-3076 - Expreso Alpinero 45-3780 - Radio taxis: 43-3333 / 42-8682 / 43-7777 / 43-0000 - Remises: 43-7700 / 43-8500 / 43-6950 / 45-5355 / 43-7000 - Viceconsulados de España 45-6935 - Viceconsulado de Italia 45-5575
9203 - Mercado Artesanal Tel: 43-0188 - Centros de Salud: Hospital 455000 / Asistencia Pública 453330/31 / Clínica Modelo 434454 / C. Psiquiátrica Imago 424886 / Polymedic 454777 / Sanat. S. Rosa 457000 - Servicios de Urgencia: Emergencias S.A. 456056 / S.E.M. 107 y 427112 / Urgencias ENEMPA 424096



Teatro, Espectáculos, Museos

MUSICA Y ESPECTACULOS

• **Angeles:** Quintana 44 -Vie. 11 a las 21 hs: «Pastillas del Abuelo».

• **María Teresa Pub:** Rivadavia y Lagos. Tel: 1550-1600 -Sáb. 12 a las 23 hs: Show en vivo de Noelia. Latinos, melódicos, pop

• **Casino Club Santa Rosa:** Ruta 5 Km. Tel: 45-4794. Entrada \$ 3, antes de las 19 después:



-Vie. 11 a las 23:30 hs: **Dúo Santiago de Cuba** \$ 5

-Sáb. 12 a las 23:30 hs: **Ruben Rada** \$ 20



• **Quincho Parque Luro:** Ruta 35 -Dom. 13 al mediodía: Show en vivo con «Los Trovadores Pampeanos».



Picada regional con asado al asador. \$ 65. Reservas: 41-5649

MUSEOS, CHARLAS, EXPO'S

• **Hecho en S. Rosa:** Expone Gladis Corbacho. Trabaja en tela. Muñecos, muñecos con leyenda, cajas de madera ornamentadas en telas, portarretratos y pañaleros, entre otras creaciones. Hasta dom. 13. En «La Anónima», Ameghino 1.250.

• **CMC:** Quintana 172 Tel: 455324 Exposiciones gratis: Lun. a jue. 7:30 a 22:30, vie. 7:30 a 23 hs. Sáb. 9 a 13 y 17 a 23 hs. Dom. 18 a 22 hs.

-Muestra «Ni Si Ni No Si Blanco Si Negro - Crear en la ausencia del color», dibujo, fotografía y grabado. Con el mismo sentido conceptual: Muestra de la Pinacoteca del Museo Provincial de Artes. Gratis

• **Museo Provincial de Artes:** Villagas y 9 de Julio. Tel: 427332. S. Rosa. Vis. guiadas. Lunes a viernes: 8 a 20 hs- sábados, domingos y feriados: 18 a 21:30 hs. Gratis

-Expo "Alegría en la Expresión", pinturas de Marisú Saires y "Bolsa de Gatos", fotografías de Hugo Cuñado y pinturas y dibujos de

Películas de la Semana

«El Cisne Negro»: Nina es bailarina en una compañía de ballet de la ciudad de Nueva York, cuya vida se consume totalmente en la danza. Vive con Erica, su obsesiva madre, que ejerce un control asfixiante sobre ella. Thomas Leroy es director artístico de la obra "El Lago de los Cisnes". Debiendo reemplazar a su principal actriz, ve en Nina su primera y mejor opción... pero Nina tiene competencia: una joven llamada Lily, que también impresiona a Leroy. "El Lago de los Cisnes" requiere una bailarina que pueda interpretar tanto el Cisne Blanco -con la inocencia y la gracia necesarias-, y el Cisne Negro, que representa la astucia y sensualidad. Nina se ajusta al papel del cisne blanco perfectamente, y Lily es la personificación del Cisne Negro. Mientras las dos jóvenes bailarinas amplían su rivalidad en una amistad trezada, Nina empieza a estar más en contacto con su lado oscuro... y ésta es una imprudencia que amenaza con destruirla... Con Natalie Portman, Mila Kunis, Vincent Cassel, Winona Ryder y otros. Thriller dramático. AM16. 110 min.

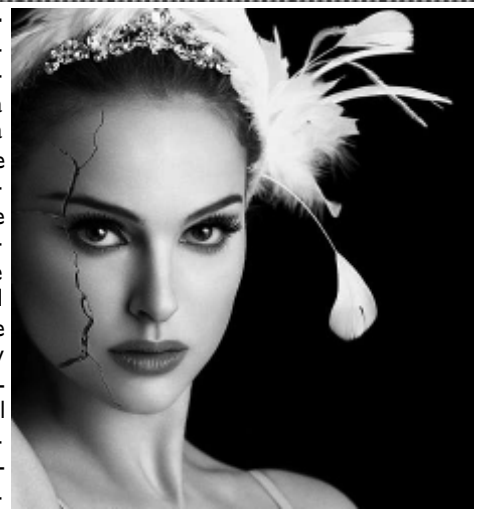

«Soy el Número 4»: John es un adolescente extraterrestre que oculta su verdadera identidad tras la apariencia de un estudiante de secundaria común y corriente. Él debe escapar de alguien que conoce su secreto: un asesino mortal destinado a destruirlo. Tres como él ya están muertos... y John es ahora el número cuatro. Cambiando constantemente de identidad, mudándose de una ciudad a otra bajo la supervisión de su guardián Henri, John es siempre 'el chico nuevo' del lugar sin vínculos con el pasado. Pero ahora la pequeña ciudad de Ohio se ha convertido en su hogar, y John deberá enfrentarse a nuevos hechos inesperados que le cambiarán la vida: su primer amor, el descubrimiento de poderosas y nuevas habilidades, y una conexión especial con aquellos que comparten su increíble destino... Con Alex Pettyfer, Timothy Olyphant, Teresa Palmer, Dianna Agron, Kevin Duran y otros. Acción y aventuras de ciencia ficción. AM13 110 min. Versión HD 2D



«Rango»: es un camaleón que vive como mascota doméstica dentro de una pecera. Accidentalmente y casi como respuesta a su gran crisis existencial, Rango termina perdido en el desierto, encontrando refugio en un árido y peligroso pueblo llamado Dirt, donde los lugareños, creyendo que él es la salvación, con vierten en Sheriff. Rango tendrá extraños enfrentamientos con personajes forajidos y se encontrará así mismo como el héroe que alguna vez jugó ser... Película de aventuras animadas para toda la familia. Hablada en castellano. Versión 2D. 110 min.

«El Rito»: Para enfrentar el mal, debes conocerlo. Un sacerdote norteamericano viaja a Italia a estudiar en un instituto especializado en exorcismo. Allí descubrirá los casos más sorprendentes de su vida... Con Anthony Hopkins, Colin O'Donoghue, Alice Braga, Rutger Hauer, Maria Grazia Cucinotta y otros. Thriller de terror. SAM16 c/reservas. 115 min. Versión HD 2D

DVDTECA

Esta semana ingresan: "Red Social", ganadora del Oscar a Mejor Guión. Una nueva edición de "Bambi", el clásico de Disney; y dos películas con Tyrone Power: "Llegaron las lluvias" y "Al filo de la navaja".

BAROPODOMETRO COMPUTARIZADO
TECNOLOGIA ATUS PIES
Estudios biodinámicos digitales.
ORTOPEDIA NEO
www.ortopediano.com
Tel: (02954) 454654
AV. URUGUAY 32

Sergio Soria ALARMAS
SEGURIDAD Y SISTEMAS
La Seguridad que Usted Necesita!
Tel: (02954) 414201
Cel: (02954) 15-477850
Edison 1.110 / S. Rosa
ssoria_alarmas@cpenet.com.ar

Gustavo González. Hasta el 14/3.

Convocatoria para quienes tengan ganas de cantar

El «Coro Ayuntun» reinicia sus actividades con vista a la temporada coral 2011. Esta agrupación creada como espacio de recreación y crecimiento artístico musical para adultos mayores, transita su 25° año de trabajo ininterrumpido y cuenta con la dirección del Maestro Mario Figueroa. Escenarios de Chile, Cuba, Uruguay y de toda la Argentina, han podido apreciar su producción musical y son múltiples las actividades relacionadas con el canto colectivo que el grupo ha organizado en nuestra provincia, entre las que destacamos el Coral de La Pampa y los Encuentros Corales de la Tercera Edad. El «Coro Ayuntun» convoca por este medio a todos los interesados en sumarse a esta familia coral. No es necesario tener experiencia coral previa ni estudios musicales, sólo ganas de cantar y sumarse a un proyecto musical comunitario por excelencia. La cita es en el primer ensayo de este próximo jueves 17 de marzo a las 18 horas, en Quintana 54, Santa Rosa, sede del Club Italiano.

Cine en S. Rosa y Gral. Pico



EN SANTA ROSA

• **Don Bosco** - Tel: 56-0700.

-Vie. 11 a mié. 16 a las 20 hs: «Soy el Número 4». \$ 30

-Vie. 11 a mié. 16 a las 22:15 hs: «El Rito». \$ 30

• **Amadeo** - Tel: 41-4490.

-Vie. 11 a mié. 16 a las 19 hs: «Rango». \$ 20

-Vie. 11 a mié. 16 a las 21 y a las 23:15 hs: «El Cisne Negro». \$ 20

EN GENERAL PICO

• **Gran Pampa** - Tel: 42-1776.

-Vie. 11 a mié. 16 a las 20 hs: «Rango». \$ 20

-Vie. 11 a mié. 16 a las 22:30 hs: «Infierno al Volante». \$ 20

• **Teatro Pico y Espacio INCAA** continúan cerrados.

TOYOTA HILUX
Consulte financiación: COMPANIA FINANCIERA DE ARGENTINA S.A. TOYOTA FINANCIAR SERVICES
EN SANTA ROSA: Av. Spinetto 1.409 esq. Asuncion del Paraguay
EN GENERAL PICO: Calle 13 N° 552 / Tel: (02302) 425-536
EN TRENQUE LAUQUEN: Av. G. Salinas 1.342 Tel: (02392) 432-050 + Bs. As.

REFLEX DIGITAL CANON EOS 50D VENDO \$ 5.800 Completa
15 Megapíxeles ISO 3200 6 fotos p/seg. Live View
Con Telezoom EF 28-135mm IS USM + filtro 72mm UV Marumi + Parasol
02954-1559-4866

FARMACIAS DE TURNO EN SANTA ROSA
LOS ALAMOS - Lorusso 534 418884
MORALES - Gil y Alcear 453266
RIO - Av. Luro 2446 455729
SAN MARTIN - Av. San Martín 499 453725
URUGUAY - Cervantes 516 414303
ARGENTINA - Brown y Mendoza 425275
DEL SOL - San Martín y Urquiza 418006
PAS-CO - Yrigoyen 123 4-229101/412910
PONCE - Edison 1248 387778
SAN AGUSTIN - Uruguay 681 417722
BELGRANO - Belgrano (sur) 442 425239
ECONOMED - Rivadavia 316 410600
FERRATTO - Raúl B. Díaz 1795 421340
SAN ANDRES - Juan XXIII 395 457776
SANTA LUCIA Av. Luro 565 416661
SANTA ROSA - Roca y Avellaneda 422407
AMEGHINO - Ameghino 587 414441
BENEITEZ - Carlos Gadel 285 429860
CARIGNANI - Alvear 526 425265
FARMACIA 5000. - México 1692 414144
MODELO - San Martín 201 424845
AMERICA - Autonomista 1339 415060
BAGLIANI - Mitre 134 417500
CHANGOMAS - Stgo. Marzo 1550 423339
DEL MUSEO - Pellegrini 174 433785
DEL SUR - Emilio Zola 382 418905
LEAL - Rivadavia 101 420320
CALAMARI - Luro 56 424382
DON BOSCO - Coronel Gil 15 423101
FELICE - Pico y Juan B. Justo 411333
FERRERO - Argentino Valle 572 417617
LA CLINICA - San Martín 437 438734
VITALFARMA - Ameghino 713 410500
FARMACIA Y PERFUMERIA • Perfumería • Accesorios • Cosméticos
Av. San Martín y Urquiza ENVIOS A DOMICILIO
Tel: (02954) 418-006 farmaciadelsol@cpenet.com.ar