

**Deballi**  
pinturerías

**Tersuave**  
EL PODER DE LA PINTURA

Av. Luro 1.131  
Tel: 453-922



# REGION<sup>®</sup>

La Pampa

Un puente de comunicación

21° AÑO DE CIRCULACION

Del 4 al 10 de marzo de 2011 - Año 21 - N° 983 - R.N.P.I. N° 359581 - Redacción: Urquiza 640 - Telefax: (02954) 43-2164  
info@region.com.ar - Santa Rosa - Provincia de La Pampa - Patagonia Argentina - www.region.com.ar - Director Propietario: Gerardo Yanes

## Vuelve el feriado largo de Carnaval en Argentina

¿Qué tal si agarramos el auto y hacemos un raid por las provincias limítrofes de Mendoza y San Luis? Ya sé que estamos sobre la hora para esta partida, pero el viajero de ley siempre tiene su mochilita preparada y sabe improvisar. Y si no se puede, le queda el otro finde largo del 24 al 27 de marzo, que también son cuatro días de feriados turísticos.

Lo ideal sería comenzar por Cuyo, saliendo de La Pampa por Santa Isabel -donde preguntando se pueden apreciar hermosas artesanías aborígenes-, continuando ya en Mendoza hasta General Alvear y deteniéndonos en San Rafael (poco más de 500 km desde Santa Rosa). Desde allí, recorrer el Cañón del Atuel se hace una obligación -creado por los efectos de la erosión, de características espectaculares-, un paseo maravilloso que si nunca lo hizo, jamás lo olvidará. Además, es uno de los mejores lugares para emprender una cabalgata, hacer rafting y pesca deportiva...



Otra variante de un finde largo es una escapada a la ciudad de Buenos Aires y sus alrededores. Donde el día tiene sus atractivos, con lugares maravillosos como la zona de Tigre (foto), «la venecia argentina» y otros para disfrutar plenamente. Las noches complementan con mucho cine, espectáculos teatrales, musicales y otros más atrevidos.

### Edición Nacional «Diario del Viajero» CHISMES DE BARRIO

Por Elizabeth Tuma y Carlos Besanson

Las viejas comadres de otros tiempos han dejado destacados herederos. Esas señoras, que pasaban muchas horas en las puertas de las casas, observando...

Nota completa en tapa del Suplemento

### Encuentro Nacional de Motos en General Pico



Es este fin de semana del viernes 4, sábado 5 y domingo 6 de marzo, organizado por el Club Ferro Carril Oeste de General Pico. El cierre será el domingo con la actuación especial del grupo DM-2.

### 17º Encuentro Federal de Folclore de J. Arauz



Se desarrolla este fin de semana en la localidad de Jacinto Arauz:

- Viernes 4: Actuación de "Chani PopoVuh", "Los Jilgueros" y el humor de Roberto Mariscal.
- Sábado 5: Karen Arranz y el humorista "Chaja". Cierre a cargo de Facundo Toro (foto).
- Domingo 6: Participación de artistas locales y cierre con Cristian Morales y su conjunto.

**Centro Bulonero de La Pampa**

Sistemas hidráulicos, venta y reparación

Tel.: (02954) 41-6791  
Av. Roca 618 • Santa Rosa  
e-mail: labulonera@cpnet.com.ar

## Recital en El Castillo de Parque Luro



Con motivo de iniciarse los festejos del Centenario del «Museo El Castillo» de la Reserva Provincial Parque Luro (1911-2011), este sábado 5 de marzo a las 20 hs. se realizará un recital en las escalinatas de este edificio tan

caro al sentimiento de todos los pampeanos. En esta ocasión se pondrá en escena «Fragmentos de una mirada pampeana al Bicentenario», con la participación de solistas vocales e instrumentales y coros de nuestra Provincia...

## Actividades por el Día de la Mujer



Nada de sexo débil. Son talentosas, trabajadoras, esposas, madres, abuelas, hijas, novias, hermanas, siempre protectoras. Están a la par de los hombres en todo y cada vez más se ganan su lugar, a veces a las trompadas, como nuestra «Gata» campeona mundial de box. El martes 8 de marzo es el día de ellas y aunque el traje de súper heroína a algunas no les entre, son Maravilla.

La municipalidad de Santa Rosa, a través de la Subdirección de Políticas de Género, está organizando distintas actividades con motivo del Día Internacional de la Mujer, que se conmemora el martes 8 de marzo.

Por el feriado, las actividades se

realizarán el miércoles 9 de marzo. Ese día desde las 9 horas hasta las 13 en la plaza San Martín, se brindará información sobre el Plan de Acción que la Subdirección Municipal de Género viene desarrollando, como así también las acciones previstas para 2011...

HERRAJES

**GALLO**

El apellido de los herrajes

Av. San Martín 375 • S. Rosa  
Telefax: 45-7700

Versión digital y archivo  
[www.region.com.ar](http://www.region.com.ar)

### Ballet en el Teatro con «Teresa de Calcuta...»



Este sábado 5 de marzo a las 21:30 horas, en conmemoración por el Día Internacional de la Mujer, el Teatro Español de Santa Rosa abre la temporada 2011 con la obra «Teresa de Calcuta, Madre de los Olvidados», que estará a cargo del prestigioso Ballet de Inés Mazzone...

### Abre el restaurante de la Terminal en Santa Rosa



El nuevo concesionario gastronómico de la Terminal, «María Teresa SRL», confirmó que inaugurará este viernes 4 de marzo. Estarán abiertos las 24 hs. como restaurante y confitería, con comidas rápidas, minutas, pizzas, pastas y frutos de mar. «La atención será esmerada y los precios accesibles» dijeron sus dueños. No venderán alcohol entre las 4 y las 8 de la mañana. Apuntan a un ambiente familiar y en el patio del lugar habrá una sala de juegos para niños.

**La Gauchita Especias**

El mundo de lo natural

Venta por mayor y menor

Tel: (02954) 41-41-99 / Yrigoyen 354

**SISTEMA ROLLER**  
Sistema para cortinas de rodillos con accionamiento de cadenas

**AGUSTIN BARBOSA**

30 cuotas

Hidromasajes, mamparas, grifería, cerámica piso, pared, cañerías para gas y agua, amoblamientos para cocina,

Tel: (02954) 43-9499 / UNICA DIRECCION: Av. Luro 1577, a una cuadra del Monumento al Mate / Santa Rosa, L. P.

REGION Un puente de comunicación es marca registrada ante la D.N.R. Titulo N° 1.499.688. Redacción: Urquiza 640. Telefax: (02954) 43-2164. Colaboradores: Santa Rosa - La Pampa - República Argentina. Publicación declarada de Interés General por el Registro Nacional de la Propiedad Intelectual N° 359581. Galardonado con la Cima Azul de la Popularidad en el libro Semanarios años 1983/1984/1985/1986/1987/1988. Directores: María Martínez y Gerardo Yanes. Todos los derechos reservados. La Dirección no se hace responsable por las notas firmadas por personas e instituciones o por otras fuentes, las cuales pueden coincidir o no con nuestro pensamiento redaccional sobre el tema. Impreso en Argentina por Agencia Periodística CID Av. de Mayo 666. Tel: (011) 4331-5050 - Buenos Aires. PRINTED IN ARGENTINA.

EN EL AÑO DEL CENTENARIO

## Recital en El Castillo de Luro

5 de marzo  
**MÚSICA EN EL CASTILLO**  
 Viví un sábado diferente en un lugar único

Los esperamos a las **20 hs.**  
 en las escalinatas del Museo El Castillo  
**Reserva Provincial Parque Luro**

Los sonidos de la naturaleza y la música se unen en un todo para brindar un espectáculo **imperdible**

Reserva Provincial **PARQUE LURO** LA PAMPA SECRETARÍA DE TURISMO



Afiche promocional: Viví un sábado diferente en un lugar único... "100 años de vida... 100 años de historia". Castillo, Parque Luro.

Este sábado 5 se desarrollará en la Reserva Provincial Parque Luro, un espectáculo cultural en el marco de los festejos del Centenario del Museo El Castillo.

Santiago Amsé, secretario de Turismo de La Pampa, manifestó que la idea es desarrollar actividades culturales y recreativas durante todo el año, que tengan lugar en el Parque Luro. «Consideramos que este tipo de acontecimientos deben tener una continuidad, teniendo en cuenta los diferentes feriados que habrá en el año. No solamente el pampeano, sino los turistas alojados en los hoteles, tengan al Parque Luro, como alternativa dentro de las actividades de esparcimiento en nuestra provincia». Solistas vocales e instrumentales, coros y guitarras darán forma a un espectáculo integral donde la naturaleza y la música se unen para brindar un evento imperdible.

### Actuarán:

- . Coral Saquilcheva (Macachín)
- . Coral Fundación Colegio Médico de La Pampa
- . Coro Municipal de Quehué
- . Vocal del Valle (General Acha)
- . Martín Santajuliana
- . Roberto Yacomuzzi
- . Juan Cruz Santajuliana
- . Camilo Camilletti

Con la dirección del maestro Mario Figueroa. Además, a las 21 hs, se presenta el folclorista Carlos Rodríguez y a las 21:30 cerrará la jornada el Grupo Milonguero "El Abrazo" con el dúo María José Carrizo y Pablo Weht.

### Transporte gratuito

La entrada es libre y gratuita y la Secretaría de Turismo puso a disposición un vehículo de la empresa Chevallier para el traslado a Parque Luro. Los interesados en participar, el horario de salida es a las 19 hs. desde la esquina de Luro y San Martín y el regreso desde Parque Luro es a las 22 hs aproximadamente, con la posibilidad de quedarse a cenar quienes así lo deseen. Inclusive, la Asociación Empresaria Hotelera Gastronómica de La Pampa brindará en forma gratuita el servicio de traslado, desde los hoteles asociados que tengan pasajeros para este evento.

### Asado criollo

Quienes quieran quedarse a disfrutar de un asado típico pampeano, el encargado del servicio gastronómico y turístico de Parque Luro, Juan Pablo García Olivera, ha organizado una cena show luego del espectáculo, en el restaurante «El Quincho de Parque Luro». El menú consiste en una entrada, plato principal y postre, incluyendo un show artístico. El valor es de \$ 65. El traslado posterior a la cena, también se garantiza en forma gratuita. Para consultas y reservas comunicarse al los teléfonos 02954-1565-0146 y 41-5649.

Para mayor información general, dirigirse a la Secretaría de Turismo, Av. Luro y San Martín, teléfono 02954- 425060 y 424404. Los cupos son limitados.

**APCI** Asociación Pampeana de Cultura Inglesa  
**Comunicación sin fronteras: ¡El Mundo En Tus Manos!**  
 Inicio: **9 de Marzo**  
**\*\*Promociones especiales 2011\*\***  
**\* Pizarra Digital Interactiva \***  
 Inscripción abierta - Matriculación sin cargo  
 Oliver 246 - Tel. 412474 - e-mail: [apci@cpenet.com.ar](mailto:apci@cpenet.com.ar)  
 Visite nuestro sitio web: [www.apcilp.com.ar](http://www.apcilp.com.ar)

## FIESTA NACIONAL DEL SOL Importante participación de La Pampa en San Juan



El máximo evento sanjuanino, que tuvo lugar desde el pasado martes 22, concluyó el domingo 27 de febrero con un importante marco de público.

Como se había adelantado, la Secretaría de Turismo de La Pampa, estuvo presente en la Fiesta Nacional del Sol 2011 representando al Gobierno Provincial y promocionando los distintos atractivos turísticos con los que cuenta.

La exhibición de equipamiento municipal, de las fuerzas de seguridad, la muestra de pequeños y medianos productores hasta la tradicional exposición gastronómica y artesanal con espectáculos en dos escenarios, se pudieron visitar en el Complejo Ferial de la Ciudad de San Juan.

Este año, debido a la gran cantidad de participantes y expositores, el predio de la feria se extendió una cuadra más, abarcando la plaza España y quedando organizada en tres sectores.

El primer sector fue dedicado a las Fuerzas de Seguridad, para que realizarán una muestra de sus diversas áreas.

El segundo sector de expositores se denominó "Camino a la Producción", donde toda la producción industrial de San Juan se pudo palpar de cerca. Desde las diversas fábricas que funcionan en la provincia hasta el hilado de lanas de cabra fueron parte de la Feria. También se destinó un espacio para la minería, las degustaciones y los productos gourmet. Como miembro del sector productivo, el Ministerio de Turismo

de San Juan expuso gigantografías de los paisajes más llamativos de la provincia.

La respuesta del público y la participación en la Fiesta Nacional del Sol fue muy positiva para la provincia de La Pampa ya que, la gente se mostró interesada en conocer las alternativas y los productos con los que cuenta el territorio pampeano. A su vez, el marco de visitantes superó ampliamente las expectativas, más de 350.000 personas concurren a la Feria y Exposición temática.

Por último, el tercer sector compuesto por más de 40 stands, dedicados al entretenimiento familiar, especialmente para los más pequeños, en el que se expusieron diversas obras teatrales y de títeres reflejando la vida de Sarmiento.

Al final del recorrido, se encontraba la zona de espectáculos con el escenario mayor.

Un primer tramo estaba dedicado a la gastronomía, para quienes escogieron cenar mientras disfrutaban de los diversos números provinciales y nacionales que se encontraron en escena.

El espectáculo final de la Fiesta Nacional del Sol se llevó a cabo el sábado 26 en el Autódromo El Zonda-Eduardo Copello, donde concurren más de 60.000 personas. Fueron elegidas la Reina y Virreyna Nacional del Sol 2011, siendo correspondidas Ana Paula Zabala de Santa Lucía y María Cecilia Yañez de Pocito respectivamente.

Nota completa en: [www.region.com.ar](http://www.region.com.ar)

**QUINCHO PARQUE LURO**  
 Dom. 6 al Mediodía  
**PICADA REGIONAL Y ASADO AL ASADOR**  
 Show en vivo con Rosa Negra  
 ANTICIPE SU RESERVA PARA LA BRAMA DEL CIERVO  
 Ruta 35 - Parque Luro. RESERVAS al Tel: **41-5649**

Presente apoyando los eventos culturales por los 100 Años del Museo El Castillo

CAPACITACION Y DIFUSION DOS PILARES FUNDAMENTALES

Asociación Empresaria Hotelera Gastronómica DE LA PAMPA

[www.aehglp.org.ar](http://www.aehglp.org.ar)

de Pablo Borraz

**Ecuestre Talabartería**

...nos conocemos desde hace 20 años, contamos con Uds. en esta nueva etapa!

REPRESENTANTE DE: ALPARGATAS Y OJOTAS **Comfortable**

Escalante 146 - Tel: (02954) 410606 - Santa Rosa

**BUEN DIA DOMINGO**  
 Nuevo horario: De 7:30 a 9:00 hs.  
 Conduce: Alberto Graff  
 Ganador Premio Tandil y Rosa de Cristal **CONTACTO 104.1**

**5-6-7-8 DE MARZO**  
 Fin de semana largo y cierre de la temporada de pileta

En el Club de Caza Mapu Vey Puudú

**PROMO ENTRADA A LA PILETA \$8 por persona! | socios: \$5**

Horario: 11 a 20 hs  
 Horario camping: 9 a 20 hs.  
 Entrada general camping: \$6 **Te esperamos**

Club de Caza Mapu Vey Puudú

**Expreso Alberino**

www.expresoalberino.com

Todos los días... All **Suite Expreso Alberino s.a.**

- Micros doble piso • Detalles de confort exclusivos
- Cena caliente a bordo • Seguridad y tecnología
- Verdadero coche cama de 0,90 x 1,90 m
- Toilete y bar en cada piso

EN SANTA ROSA: Terminal de Omnibus, Boletaría Nº 3 Tel: (02954) 45-3780  
 EN GRAL PICO: Terminal de Omnibus, Boletaría Nº 10 Tel: (02302) 43-6822/7058  
 EN BS AIRES: Terminal de Omnibus Retiro, Ventanilla Nº 17 Tel: (011) 4576-7940

Subsecretaría de Turismo de la Provincia Tel: 42-5060 / 42-4404 - Dirección Municipal de Turismo Tel: 43-6655 - Oficina de Informes 24 hs Tel: 42-2522 / 42-2249 - Parque Don Tomás Tel: 43-4868 - Casa de Gobierno - Tel: 43-3010 - Municipalidad de Santa Rosa Tel: 43-3525 - Univ. Nac. de La Pampa Tel: 42-2581 - Aeropuerto Santa Rosa Tel: 43-4490 - Terminal de Omnibus Tel: 42-2249 - Estación de Trenes Tel: 43-3451 - Policía Federal Tel: 43-3382 - Agencias de Viajes y Turismo en Santa Rosa: Alta Pampa 43-2653 / Anakam Travel 42-6252 / Calden 42-2775 / Cànucua Travel 41-4383 / Che Pampa 45-5857 / Extra 45-5835 / Great Travel 45-4300 / Interuris 45-3200 / Libria Viajes 41-9193 / Mac Allister Travel 45-4400 / Malten V. Y. I. 41-1490 / Pamtur 42-6162 / Perrier Viajes 42-3305 / Salvador V. Y. I. 42-0059 / Santa Rosa V. Y. I. 42-0800 / Swiss Travel 42-7507 / Terrenas Viajes 45-8661 / Vega Viajes 43-4300



## «FLUJO TURÍSTICO EN LA PAMPA» Resultados del Programa



En el marco de la Planificación Estratégica Provincial, la Secretaría de Turismo de La Pampa llevó a cabo un programa de relevamiento de datos sobre el flujo turístico que transita por nuestra provincia.

El mencionado programa tuvo su primera edición durante el verano de 2011. Entre otros objetivos, se trató de conocer ciertos datos cualitativos de la demanda turística que hace su paso por la provincia. Se llevó a cabo en tres puntos fijos de la ciudad de Santa Rosa donde se concentra la mayor cantidad de turistas que transitan las rutas pampeanas: YPF Aeropuerto, YPF Cruz del Sur y YPF km 606.

Con respecto a la ocupación de los turistas, podemos ver que el 43% son profesionales y el 31,4% son empleados, sumando estos dos segmentos arroja el 74,4% del total. El resto corresponde 7,5% a empresarios, 7,5% a estudiantes, 3,8% jubilados y el resto otras opciones. Cabe destacar, el número de estudiantes que transitan nuestra provincia.

Cuando se preguntó sobre el lugar de residencia de los visitantes, un 28% procede del resto de las provincias patagónicas, un 22% de la provincia de Buenos Aires, un 13% de Córdoba, y un 8% de Capital Federal. También es significativo el número de visitantes que provienen de la región de Cuyo y de Rosario.

También se puede analizar que más del 70% de los encuestados viajan en familia, seguido por un 15% en pareja y el resto viaja con amigos o solos, teniendo en cuenta que las personas que viajan

solos, generalmente lo hacen por trabajo.

Otro dato sumamente importante es mencionar que el 10% pernoctó o pensaban pernoctar en la Provincia; de los cuales en su mayoría se alojaron en Santa Rosa, seguido por General Acha, 25 de Mayo, Realicó y General Pico.

De los que pernoctaron, el 73% lo hizo en hotelería, el 22% en casa de familiares y amigos y un 3% eligió la modalidad de Estancias para pasar su estadía.

Un promedio del gasto diario podríamos decir que se pudo inferir que el 30% gastan entre \$ 201 y \$ 300, le siguen los más económicos, 24% que gastan entre \$ 100 y \$ 200.

Al momento de analizar la evaluación que hacen los turistas de la oferta de nuestra provincia se tomaron en cuenta 4 variables: Alojamiento, Gastronomía, Entrenimientos y Servicios Varios (como taxis, rutas, estaciones de servicios, etc)

La evaluación en general es muy buena, ya que un 39% quedó muy satisfecho con los servicios y un 40% satisfecho. Fueron unos pocos casos puntuales que los turistas quedaron insatisfechos con algún servicio de alojamiento y/o gastronomía.

La mayoría dijo que la imagen de la Provincia es muy buena, está muy cuidada y les gusta la tranquilidad y la amabilidad de la gente. También se destacan los comentarios acerca del paisaje, les llama la atención la llanura y los campos sembrados. Otro aspecto mencionado es el buen estado de las rutas en la provincia.

**Área Técnica-SecTur**

Informe completo en: [www.region.com.ar](http://www.region.com.ar)

## LAGUNA DE GUATRACHE Buen cierre de temporada



Con la presencia de casi 3.000 personas, finalizó con gran éxito la temporada de verano en el parque recreativo "Samuel Novick" Laguna de Guatraché.

Durante más de dos meses, Guatraché fue anfitriona de miles de personas que eligieron la localidad y en especial la Laguna para pasar unos días de vacaciones o disfrutar de la gran cantidad de espectáculos de primer nivel que desfilaron por los escenarios del balneario, finalizando así una nueva temporada en que Guatraché fue una de las principales localidades elegidas dentro de la provincia de La Pampa.

El cierre del fin de semana comenzó con la proyección de "Belgrano" la película, y luego toda la música con de DJ Maxi, de Bahía Blanca, el sábado la presencia de Los Caimanes hicieron bailar a la gran cantidad de público que se había acercado al predio, en tanto el día domingo fue el gran cierre de temporada, además el clima acompañó para que todo fuera una gran fiesta.

El intendente de la Guatraché Leonardo Schenkel se dirigió a los presentes para hacer un agradecimiento especial a todos los que de alguna manera han sido participantes de esta temporada exitosa, desde los empleados municipales,

los privados que apostaron al turismo local, y a todos los que acompañaron desde el inicio del verano asistiendo a cada uno de los eventos organizados, luego se realizaron los sorteos de diferentes premios destacándose electrodomésticos obsequiados por una empresa local.

Sobre el escenario fueron pasando los artistas como Los nuevos Wawanco, Osmar Allende ex cantante de los 4 Soles, Eliazim participante de Operación Triunfo, Bady Los Iracundos y cerrando la megafiesta del recuerdo el grupo Los Moros, todos interpretando grandes éxitos que hicieron disfrutar y bailar a los presentes, de esta manera concluyó una exitosa temporada de verano, en Laguna de Guatraché.



### Regulación de Agencias de Viajes y Turismo

La Secretaría de Turismo de la provincia de La Pampa comunica que se encuentra en vigencia la Ley 18.829 que regula la actividad de las Agencias de Viajes y Turismo. Además, informa que cada vez que se compra un viaje, paquete o producto turístico se haga a través de una Empresa de Viajes y Turismo habilitada. De

esta manera se encuentran protegidos por la reglamentación.

Para mayor información sobre las Agencias habilitadas, ingresar al sitio oficial del Ministerio de Turismo de La Nación:

[www.turismo.gov.ar](http://www.turismo.gov.ar) o al de la Secretaría de Turismo de La Pampa [www.turismolapampa.gov.ar](http://www.turismolapampa.gov.ar)

**BOTONERA**  
LIQUIDA

- Variedad de tipos y calidad en botones.  
- 1 Exhibidor hilos CADENA chico 245 colores.  
Importantes descuentos

Tratar en Pedro Luro 272 P.B. / Tel: (02954) 411-131 / Cel: 15536762

**PABLO LOZANO**  
Arquitecto

Proyecto y dirección de obras / Especialidad arquitectura legal  
San Jorge 370 - Tel: 413531 - lozpa2001@yahoo.com.ar

**Rapi bus**

**NUEVOS HORARIOS**

**LUNES A VIERNES**  
06:30 hs. sale de domicilio  
13:00 hs. sale de domicilio  
16:15 hs. sale de terminal  
20:00 hs. sale de terminal  
**SABADOS**  
08:00 hs. sale de domicilio  
13:00 hs. sale de domicilio  
17:00 hs. sale de terminal  
20:00 hs. sale de terminal  
**DOMINGOS**  
19:00 hs. sale de terminal  
22:00 hs. sale de terminal

**LUNES A VIERNES**  
06:00 hs. sale de terminal  
13:00 hs. sale de terminal  
16:15 hs. sale de terminal  
20:00 hs. sale de terminal  
**SABADOS**  
08:00 hs. sale de terminal  
13:00 hs. sale de terminal  
17:00 hs. sale de terminal  
20:00 hs. sale de terminal  
**DOMINGOS**  
19:00 hs. sale de terminal  
22:00 hs. sale de terminal

**VIAJES CONTRATADOS A TODO EL PAIS**

• Pasajeros y Encomiendas  
OFICINA N°12 - Terminal S. Rosa  
Tel: (02954) 385100 - Cel: 15655322  
Encomiendas: 41-1500  
LOCAL N° 1 - Terminal G. Pico  
Tel: (02302) 42-1909

**MICROFONOS**



SKP dinámico unidireccional cardioide, cuerpo metal, con cable 3m \$110

Microfonos para instrumentos, inalámbricos  
**SHURE**  
**TELEY**  
HORACIO RAUL BUSTOS  
C. GIL 180 • Tel: 42-2477 / 43-5909  
e-mail: [horaciobustos@infowia.com.ar](mailto:horaciobustos@infowia.com.ar)

• Venta de alimento balanceado para perros y gatos  
• Pájaros  
• Jaulas • Peces  
• Accesorios para mascotas

**SEMILLERIA Los Amigos**



ENVIOS A DOMICILIO SIN CARGO 429797

Av. Edison 1062 / S. Rosa  
[semillerialosamigos@cpenet.com.ar](mailto:semillerialosamigos@cpenet.com.ar)

Escoge a una mujer de la cual puedas decir: hubiera podido escogerla más bella, pero no mejor.  
**Pitágoras**

8 de Marzo Día de la Mujer

**ferremat**  
primera cadena ferretera argentina

Av. Spinetto esq. S. Ortiz / Telefax: (02954) 43-7888  
(6300) Santa Rosa / [narcisantarosa@speedy.com.ar](mailto:narcisantarosa@speedy.com.ar)

[www.jcnarcisi.com.ar](http://www.jcnarcisi.com.ar)

**juan carlos narcisi s.r.l.**

Calle 9 (Oeste) N° 159 • Telefax: (02302) 42-2601  
General Pico • [narcisi@speedy.com.ar](mailto:narcisi@speedy.com.ar)

• MAQUINAS Y HERRAMIENTAS  
• SOLDADURAS Y ABRASIVOS  
• SEGURIDAD INDUSTRIAL  
• BOSQUE Y JARDINES  
• BULONERIA  
• FERRETERIA EN GENERAL

USUARIO ZONA FRANCA, IMPORTACION DIRECTA

- Alquileres de living - Fiestas temáticas  
- Eventos corporativos - Eventos sociales  
- Eventos infantiles - Animación  
- Musicalización e iluminación - Cotillón

**SM eventos**

Tel: (02954) 424435  
Cel: (02954) 15542950  
[silvanamatus@hotmail.com](mailto:silvanamatus@hotmail.com)

**MOCHILAS**



Indumentaria HOMBRE - DAMA - NIÑO • Camping

9 de Julio 215 / Tel: (02954) 386565 / [montagnelapampa@live.com](mailto:montagnelapampa@live.com)



## CENTRO DE ACOPIADORES DE CEREALES DE LA PAMPA Y LIMITROFES



**Análisis de semillas**  
(según normas ISTA)  
Laboratorio habilitado por INASE N° 8094/1

\* Poder germinativo  
\* Peso absoluto  
\* Viabilidad por tetrazolio  
\* Pureza  
\* Semillas de otras especies

**Análisis de Cereales y Oleaginosos**  
Laboratorio habilitado por ONCCA N° 095297/4

\* Análisis comercial de cereales  
\* Materia grasa en girasol  
\* Determinación de proteínas y gluten  
\* Cebada para maltería

**Análisis de Suelos**  
(según normas IRAM)

\* Materia orgánica total  
\* Materia orgánica joven  
\* Fósforo asimilable  
\* pH \* Humedad  
\* Nitratos \* CIC  
\* Textura \* PSI  
\* Conductividad eléctrica

**LABORATORIO DE ANALISIS DE SEMILLAS CEREALES, OLEAGINOSOS Y SUELO**



## Propuesta de una escapada a destinos cercanos: La Pampa, Mendoza

### VIENE DE TAPA

Luego seguir hacia el norte pasando por viñas de San Carlos, Tunuyán, Luján de Cuyo, con bodegas imperdibles y ya en Mendoza (unos 250 km desde San Rafael), programar medio día para llegar hasta Maipú, donde se encuentra el Museo del Vino, perteneciente a la Bodega La Rural, único en Sudamérica por sus características y por los elementos que allí se exponen.

Desde ya que la ciudad de Mendoza merece una recorrida por el Cerro de la Gloria, El Plumerillo, el Parque San Martín y los museos que contienen documentos del paso por la región del prócer argentino. Por la zona aledaña a la ciudad se puede conocer sitios y localidades interesantes como las Ruinas del Templo San Francisco, El Challao, las termas de Villa vicencio, Cacheuta, Potrerillos y Vallecitos.



Museo del Vino de Bodega La Rural en Mendoza.

La capital puntana es ideal para sentar base, ya sea en muy buenos hoteles del centro, como en la gran oferta cercana de alojamiento en torno al lago Potrero de Los Funes, hasta el cual hay que llegar en un recorrido maravilloso por la quebrada de Los

dando el espejo de agua, está el colosal autódromo internacional y a muy poca distancia, la nueva Ciudad de La Punta, donde está emplazada una réplica completa del Cabildo de Buenos Aires.

Como muy recomendable, invierta algo más de medio día en conocer el Parque Nacional Sierra de las Quijadas (menos de 120 km), un conjunto de formaciones geológicas en superficie con una antigüedad de 100 millones de años. Los voluminosos acantilados, impactan por su tamaño y el intenso color rojo adquirido por la fuerte oxidación de los materiales. En este lugar se han hallado numerosas huellas de dinosaurios, abundantes restos de troncos y raíces petrificadas. Tiene escasos servicios pero mucha belleza.

¿Cómo sigue?... bueno, si hubiera más tiempo diríamos que hay que visitar Merlo (a 190 km al norte), pasando por La Toma -capital del mármol onix- y su dique



Mapa: «Hojas de Rutas REGION®»



«El Submarino» figura de la erosión en el Cañón del Atuel.

Renglón aparte si decide quedarse para la Fiesta Nacional de la Vendimia, que se desarrolla este fin de semana del 4 al 7 de marzo, oportunidad en la que esperan realizar el brindis más grande del mundo. Este record será en la noche central del sábado 5, cuando en el teatro griego Frank Romero Day, le entregarán a cada espectador una copa con una botellita de vino para realizar de esta manera un brindis multitudinario que sea el mayor en la historia mundial.

Si le gusta hasta aquí el viaje, ahora viene un nuevo tramo (algo más de 260 km) hasta la ciudad de San Luis, provincia en la cual las rutas se distinguen por su buen estado y la abundancia de autopistas.

Cóndores, a través de un anillo turístico por las sierras que abarca el colosal monumento Campamento de Las Chacras -no deje de ir- entre otros atractivos.

En Potrero de Los Funes, circun-



Fiesta Nacional de la Vendimia en Mendoza. Este año batirán un record.



Parque Nacional Sierra de las Quijadas



Réplica completa del Cabildo de Buenos Aires

**MARIO DRAGO**  
centro de actividades físicas GYM  
Mario Drago - Instructor  
dragomariogym@hotmail.com  
Facebook: Mario Alberto Drago  
González 34 - Santa Rosa  
Cel: (02954) 15-465506

**JUAN M. GARCÍA**  
servicios veterinarios  
Clínica de pequeños y grandes animales  
Médico Veterinario - Mat. N° 0865  
Tel: (02954) 15-66-0935 / URGENCIAS 15-302700  
Pasteur 318 / Santa Rosa, La Pampa / www.jmgveterinario.com.ar

**EL PROGRESO SEGUROS**  
"Recuerde que el seguro de automotor es obligatorio"  
• Automotores  
• Vivienda (Combinado Familiar)  
• Incendio, granizo, etc. • Transporte  
Avellaneda 54 / Telefax: 43-3341  
elprogresosantarosa@cpenet.com.ar

**Piedras DON FIORI**  
ADOQUINES EXCLUSIVOS BORRAVINO  
Pórfidos Adoquines Piedra Bocha Lajas • Piedras Piedras para cascadas Piedra Blanca Partida  
L. King 2452 esq. Stgo. Marzo Este - Santa Rosa  
Tel: (02954) 15-47-5543

**PLATAFORMAS VIBRATORIAS**  
Personal Trainer Indoor Cycle Aero Box Local Power Power Jump Ritmos - Salsa Oxígeno (Pilates) Kick Boxing Aparatos - Sauna  
Chaco y Misiones 426886

**Martín & Martínez**  
Estudio Contable e Impositivo  
M&MZ  
C.P.N. Ariel D. Martínez  
C.P.N. Daniel O. Martín  
Trámites Jubilatorios  
Urquiza 656 - S. Rosa  
Tel: (02954) 41-9075  
martinmartinez@cpenet.com.ar

**Parrilla Los Caldenes**  
Tenedor Libre Pastas Asador criollo • Especialidad en carnes mechadas al horno. • Pastas caseras (elaboración propia)  
SALON CLIMATIZADO • Pastas caseras (elaboración propia)  
Av. Santiago Marzo Este 385 / Tel: (02954) 429-449  
Santa Rosa / www.parrillaloscaldenes.com.ar

**OSCAR DOMENECH**  
- Reparación de CAJAS - DIFERENCIALES  
- EMBRAGUES  
- TREN DELANTERO  
- ELASTICOS  
- VENTA DE CAJAS Y DIFERENCIALES DE RECAMBIO  
Calle 13 N° 1862 - Tel: (02302) 435138 - General Pico

**Financiación hasta 40% en 24 meses**  
- Innovación tecnológica - Proyectos libres  
- Durabilidad - Bajo mantenimiento  
- Ahorro de energía - Rapidez de construcción

**THERMA HOUSE**  
Sistema Constructivo Industrializado  
Certificado de Aptitud Técnica (C.A.T.) N° 2246  
J. M. Rosas s/n Parque Industrial Santa Rosa  
Tel: (02954) 428488 / 439260  
E-Mail: therma@ssdnet.com.ar  
Consulte por su proyecto:  
**www.thermahouse.com.ar**

Repuestos y Servicios  
**El Porteño**  
Calidad y Atención  
Garibaldi 25 / Telefax: (02954) 42-42-06  
Santa Rosa / e-mail: repuestosep@speedy.com.ar  
**www.repuestosep.com.ar**

Antes de viajar controle el radiador de su vehículo.  
Reparación de radiadores de todas las máquinas agrícolas  
**RADIADORES SANTA ROSA**  
Trabajos garantizados por 1 año.  
Av. Circunvalación este 1266  
Tel: (02954) 427-105 / S. Rosa

**Servicios Subterráneos**  
- CONSTRUIMOS REDES  
- Agua, cloacas, riego por aspersión.  
- Servicios de zanjeo a empresas y municipios.  
- CONSULTA POR ALQUILER  
Cel: (02954) 15-35-4369 / 15-63-3667  
e-mail: sandraburi@insert.com.ar

**Richter Mario**  
CARPINTERIA EN GENERAL  
Santiago Álvarez 1756 • Tel. Part.: (02954) 49-8031  
Cel.: (02954) 15-68-5728 • (6300) Santa Rosa - L. P.

**REPUESTOS ACCESORIOS LUBRICANTES**  
• Accesorios todas las marcas  
FIAT Tutela  
Ahora también repuestos CHEVROLET  
Tel: (02954) 43-0305 - Fax: 41-4305  
Av. España 575 / (6300) Santa Rosa, L. P.



**DIARIO TURISTICO 2011**  
**doza y San Luis.**



Cabalgata en el oeste pampeano.

pesquero; Concarán -pinturas rupestres y Minas de los Cóndores como destacado-, atravesando el Valle del Conlara hasta la Sierra de los Comechingones.

Merlo es una villa turística con todos los servicios, surcada por arroyos, zona boscosa y un microclima que la hizo famosa internacionalmente.

Pero si estamos volviendo, el próximo punto sería Villa Mercedes (a menos de 100 km de San Luis), ciudad pintoresca que inspiró los versos de José Zavala con su «Calle angosta, calle angosta. La de una vereda sola. Yo te canto porque siempre estarás en mi memoria...» resultando en una cueca por música de Alfredo Alfonso. Rodean las afueras infinidad de pequeños espejos de agua y el centro alberga gran riqueza cultural.

Desde allí por ruta 148 podemos regresar por la pequeña población de Nueva Gallia, donde en el cruce con la ruta 188 sorprende el Hotel Casino Golden Palace. Siguiendo por la ruta 148, ingresaremos a La Pampa por Victoria, prestando atención que unos 20 km antes está señalizado el ingreso a los parajes "Leuvucó" y "Salinas Grandes" que fueron declarados "lugares históricos" en 1985, ya que se convirtieron en asiento de los últimos grupos de Indios Ranqueles y Vorogas que habitaron el viejo territorio, donde está emplazado el Monumento a "Los Ranqueles" y el enterratorio del cacique Mariano Rosas.

Ni hablar que la zona es la más rica en cuanto a turismo rural y en testimonios de historia pampeana, con estancias turísticas muy destacadas, que es necesario reservar previamente.



Las Quijadas en San Luis.



Aires, en la Ciudad de la Punta, San Luis.

**FINES DE SEMANA LARGOS**  
**El encanto de Buenos Aires**



Espectacular Acuario del Parque Temaikén en Escobar.

Hay que hacer base en uno de los cientos de hoteles de la Capital Federal y programar salidas.

Con tiempo, por Internet y con pago anticipado, se pueden conseguir tarifas de hasta el 50% menos.

Las salidas posibles son muchas. Una imperdible es Tigre (20 minutos por autopista), con sus ríos, sus paseos por el Paraná, visitando algún recreo o embarcándose en un Catamarán con almuerzo a bordo. De una u otra manera, es para pasar un día inolvidable y sacar buenas fotos. No olvidar recorrer el Puerto de Frutos para apreciar muebles, adornos y artesanías.

Otra salida que le llevará todo el día es la reserva faunística Temaikén (en Escobar 30 minutos por autopista), un zoo de lujo de la familia Pérez Companc, súper moderno, con un cine de 360°, un acuario excepcional, un parque

de aves muy destacado. Tienen buenos baños, gastronomía y estacionamiento.

Una cena show tanguera, es una salida inevitable de la noche. Se destacan muchos lugares buenos, algunos con precios más elevados que otros, pero hay que buscar comprar las entradas en las carteleras con descuentos. Obras teatrales, revista, humor y todo el cine del mundo, adornan la insomne noche porteña.

La propuesta atrevida es conocer el cabaret Cocodrilo, frente al Hospital de Niños, en la calle Gallo al 1.300.

Se puede ir en pareja, el ambiente es transgresor pero respetuoso. Las chicas bailan en el caño, se sacan toda la ropa y se menean con sensualidad.

Los tragos y las miradas van y vienen. El que busca encuentra, pero nadie molesta.



Cenas shows de tango, folklore y flamenco. Para todos los gustos.

**Datos de interés:** **Catamarán Tigre Paseo de dos horas con almuerzo a bordo:** www.tigreencatamaran.com.ar  
**Temaikén, parque temático faunístico:** www.temaiken.org.ar  
**Cartelera de espectáculos, para sacar entradas de teatro, cine y shows con grandes descuentos:** Av. Corrientes 1.382 local 24 (casi esquina Uruguay) - Galería del Teatro Apolo-

**Universal**  
SERVICIO TECNICO PEUGEOT  
3 generaciones de mecánica especializada en La Pampa  
Hugo Fernández: (02954) 15-54-0584  
Carlos Fernández: (02954) 15-54-1447  
Tel.: (02954) 43-2333 - Av. Arg. Valle 328 Santa Rosa - E-mail: universalleon@speedy.com.ar

**San Uriel SRL**  
**REPUESTOS**  
REPUESTOS TODAS LAS MARCAS ESPECIALIDAD  
TODO PARA TU VEHICULO  
Equipamiento completo para AMAROK  
ACCESORIOS PARA CAMIONETAS  
ENVÍOS A TODO EL PAÍS  
Av. Luro 2104  
esq. J. Ingenieros - Santa Rosa  
Tel: (02954) 43-7655/43-3347.  
E-mail: toyopampa@hotmail.com

**TALLER MECANICO DIESEL**  
**MEDINA**  
SERVICIO ESPECIALIZADO  
MWM INTERNATIONAL MOTORES  
AGENTE OFICIAL UIGIA  
Constituyentes 2452 / Tel: (02954) 43-9050  
Santa Rosa (L. P.) / e-mail: tallermedina@cpenet.com.ar

**Guillermo H. Morala**  
Distribuidor Oficial de Neumáticos  
**GOODYEAR**  
• Gomería • Alineación • Tren delantero  
EN SANTA ROSA: Av. Spinetto 1075  
Telefax: (02954) 434-443  
EN GRAL. PICO: Ruta Prov. N°1  
esq. Av. Gral. San Martín  
Tel: (02302) 436-444

Servicio Mecánico e Inyección  
**OSSES**  
de Cristian A. Osés  
Raúl B. Díaz 766 • Tel: (02954) 41-8766  
Cel: 1551-1828 • (6300) Santa Rosa - L. P.

**Rodagom s.r.l.**  
- RODAMIENTOS - CRUCETAS - RETENES - CORREAS - CAÑOS CURVOS  
- MANGUERAS para agua y aire - CRAPODINAS DE EMBRAGUE  
- EMBRAGUES LUK - RADIADORES - ELECTROVENTILADORES  
- LUBRICANTES - PRODUCTOS PATRIOT POWER  
Roque S. Peña 1.375 / Tel: (02954) 41-5208 / E-mail: rodagom@cpenet.com.ar

**DARAFELLI**  
SISTEMA DE COLORIMETRIA COMPUTARIZADA  
PPG  
Av. Santiago, Marzo Norte 1.945  
Tel: (02954) 563676 / 15672616  
Larrea 591 esq. Pampa  
Tel: (02954) 417799 / 15595189  
e-mail: darafelli@cpenet.com.ar  
Único sistema de base bicapa al agua.  
y AHORA:  
ENVIROBASE HIGH PERFORMANCE  
Preserva el medioambiente y mejora el rendimiento.

**El Vasco**  
FRENOS y EMBRAGUES  
• Frenos a aire nacionales e importados  
• Todas las líneas  
• Vehículos livianos y pesados  
REPUUESTOS y TALLER:  
Av. Circunvalación Sur 1650  
Tel: (02954) 560-222 / 439-092 • Santa Rosa

**Repuestos SANTA ROSA**  
RENAULT  
VW  
CITROËN  
Garay Vivas 1240 • (6300) Santa Rosa (L. P.) - Tel: (02954) 42-6933 • e-mail: repsantarosa@gmail.com

**LA CANASTA**  
FRUTAS Y VERDURAS

**Tel: (02954) 420-142**  
Uruguay 696 esq. Ayala / Santa Rosa (L.P.)

**Semiyita's**  
DISTRIBUIDORA  
**SAN MIGUEL**

Av. Circ. Santiago Marzo Sur 1254 / (6300) Santa Rosa La Pampa  
Tel: (02954) 43-7400 / 0800-666-2085  
E-mail: minettigariglio\_ehijos\_srl@hotmail.com

ZAPATERIA **La VILLA** **COMPRA AHORA**  
y comenzá a pagar en:

**MAYO**

Plan trabajar, jefas y jefes de hogar ¡Bienvenidos!

Obtené YA tu crédito personal Requisitos: 1) DNI  
2) Último recibo de sueldo 3) Último recibo de algún servicio o impuesto

R. S. Peña 1265 • Telefax: 56-1056 / Milre y O'Higgins • Tel: 56-1057

8 de Marzo: Día Internacional de la mujer,  
día en que se recuerda a la mujer luchadora por igualdad de derechos,  
para todas ellas nuestro afecto y nuestro reconocimiento.

**Don Cándido**

bienvenido al mundo del sabor

Alte. Brown 567 / Ameghino 338 / Santa Rosa

**REGION®** - Del 4 al 10 de marzo de 2011 - Año 21 - Nº 983 - www.region.com.ar

**CENTRO POLITÉCNICO "A. FERRERO"**  
"Auxiliar en Diseño y Construcción de  
Objetos Metálicos y de Madera"

El Centro Politécnico "Arturo J. Ferrero" dependiente del Ministerio de Bienestar Social de la Provincia de La Pampa y coordinado por el CERET informa que se encuentra abierta la inscripción para el ciclo lectivo 2011 a jóvenes entre 16 y 18 años con EGB 3 aprobado.

El objetivo es generar un espacio de formación profesional que permita la integración social e inserción de los jóvenes en posibles nichos laborales demandados por el contexto.

Los trámites de inscripción están abiertos, en horario de 8 a 10 hs y de 15,30 a 18 hs. en las instalaciones del Centro Politécnico,

sito en calle 14 y 105 de General Pico.

Para cumplimentar los requisitos de ingreso, los jóvenes deberán presentar:

- Fotocopia de la 1ra y 2da hoja del DNI
- Fotocopia de la libreta de calificaciones.
- Fotocopia de la constancia de la Vacuna Antitetánica.

**ESTE VIERNES 4**  
**Comienzan campeonatos de slot**

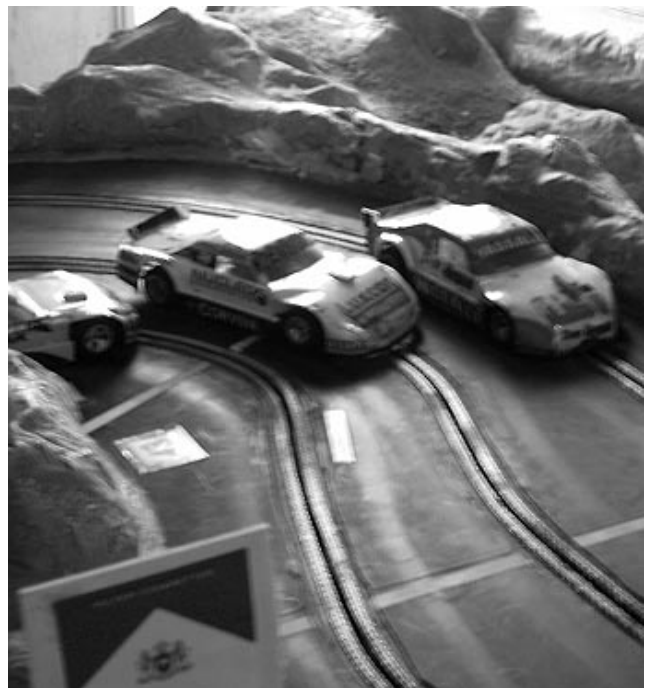

Este viernes 4 de marzo da comienzo en Santa Rosa los campeonatos de Slot (autitos eléctricos de competición) para distintas categorías.

Bajo la modalidad «sin valija», donde no es necesario tener autito propio; el evento se divide en cuatro categorías las cuales correrán una fecha por mes en un circuito de 27 metros totalmente decorado. Todas las carreras son fiscalizadas por la Asociación Pampeana de Radio Control-APARC.

La inscripción -con un costo mínimo- se puede realizar en la misma pista el día de la competencia. Para mayor información los interesados podrán dirigirse a Antártida Argentina 2.065 esquina Tupungato; o contactarse con el tel: 431405, cel:1552-7090 y guilleslot@hotmail.com.ar

**LA AVICOLA**

• Pollos y huevos de granja

VENTAS POR MAYOR Y MENOR

- TROZADO
- SUPREMA
- HAMBURGUESAS
- CHORIZOS
- GALLINAS
- MENUDOS

Av. Luro y Emilio Zola • Tel: (02954) 43-3443

**B&B**  
**Bibiana y Bairo**  
ESTILISTAS

COSMETOLOGÍA

NUEVO TELEFONO: (02954) 386810  
Av. San Martín 654 / Santa Rosa (L.P.)

**Delivery** Pizza muzzarella

Empanadas 10 sabores para degustar. **\$26**

**\$20**

**XOCOLAT.**  
BOCADITOS DULCES Y SALADOS

Tel: (02954) 439047

Leguizamón y Wilde / S. Rosa / www.minixocolat.blogspot.com

**Feliz Día de La Mujer**

Nuestro saludo a todas las mujeres en su día y en especial para aquellas que forman parte de esta gran familia.

CAMARA PAMPEANA DE AGENTES OFICIALES DE QUINIELA

Jugá únicamente Quiniela Oficial.

**Nora Hernández**  
Peluquería Unisex

CURSOS

- Peluquería
- Comestología
- Depilación
- Maquillaje social
- Manicuría
- Masajes
- Tejido
- Modista

Ferrando 515 Bº E. Comercio (Frente a la Escuela 25) / Tel: 430285

**Mujer**

...esposa, madre, hija, abuela, amiga, nuestro saludo con el deseo de que tengan un feliz Día.

**Gabi And supermercado**  
Un chico con precios de grande

**Quando el valor del trato familiar marca la diferencia**

ESTACIONAMIENTO PROPIO  
ENVIOS A DOMICILIO SIN CARGO

T. Mason 1163 / Tel: 43-0893  
Av. Luro 65 / Tel: 43-2999

**JOYERIA ANTOCI RELOJERIA**

- Relojes y Regalos
- Artículos para el hogar
- Taller de compostura
- Colocación de pilas

CORONEL GIL 521 • Santa Rosa • Tel: (02954) 56-2809

**bagués**  
COSMÉTICA & FRAGANCIAS

Grupo **SOL**  
Distribución Oficial

Cel: 02954 - 15328689  
distribuidora@gruposolbagues.com.ar  
www.gruposolbagues.com.ar

**Santa Fe**  
Panadería y Confitería

- Salón de Te

Tel: (02954) 410075  
NUEVA DIRECCION Av. Luro 679 - Santa Rosa

En los momentos dulces de tu vida

- Facturas
- Masas
- Tortas
- Sandwiches







# Teatro, Espectáculos, Museos

## TEATROS

• **Español:** Lagos 44 Tel: 455325  
-Sáb. 5 a las 21:30 hs: «Teresa de Calcuta, Madre de los Olvidados», obra de ballet contemporáneo a cargo del Ballet de Inés Mazzone \$ 30

## MUSICAY ESPECTACULOS

• **Spinetto el Duval y Neuquén**



-Sáb. 5, dom. 6, lun. 7 y mar. 8 desde las 21 hs: Corsos Tradicionales Pampeanos.

• **María Teresa Pub:** Rivadavia y Lagos. Tel: 1550-1600

-Sáb. 5 a las 23 hs: Mauro Rey (ex de Los Reyes del Cuarteto).

• **Casino Club Santa Rosa:** Ruta 5 Km. Tel: 45-4794. Entrada \$ 3, antes de las 19 después:



-Vie. 4 a las 23:30 hs: Beto Orlando \$ 5

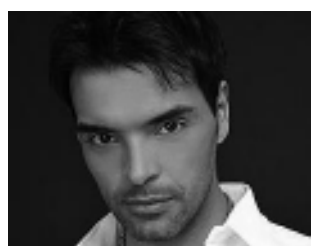

-Sáb. 5 a las 23:30 hs: Alejandro Ceberio - Ex Trulalá \$ 20

-Dom. 6 a las 23:30 hs: Chelo Delgado y La Zinbabwe \$ 5

• **Quincho Parque Luro:** Ruta 35

-Sáb. 5 a las 20 hs:

Recital en El Castillo y Asado al Asador. Consultar por transporte (ver nota página 2).

-Dom. 6 al mediodía: Show en vivo con «Rosa Negra». Picada regional con asado al asador. \$ 65. Reservas: 41-5649



• **Plaza San Martín**

-Dom. 6 a las 20 hs: Música en la Plaza, con Silvia Zabzuk, Martín Santajuliana y Juani de Pian y los Grillos Desnudos. Gratis

• **Club Italiano:** Quintana 54

-Dom. 6 a las 20:30 hs: Milonga de Carnaval. Premio al mejor disfraz (no es obligación ir disfrazado). Tango, Vals, Milonga, Foxtrot, Paso Doble, Chamamé, Chacarera, Salsa, Rock, Cumbia, todo para bailar. Servicio de cantina.

## MUSEOS, CHARLAS, EXPO's

• **Concejo Deliberante**

-Expo «Marzo: mes de la mujer», 20ª muestra de la Galería Alfredo Olivo. Gratis

• **CMC:** Quintana 172 Tel: 455324

Exposiciones gratis: Lun. a jue. 7:30 a 22:30, vie. 7:30 a 23 hs. Sáb. 9 a 13 y 17 a 23 hs. Dom. 18 a 22 hs.

-Vie. 4 a las 20 hs: Inauguración Muestra «Ni Si Ni No Si Blanco Si Negro - Crear en la ausencia del color», dibujo, fotografía y grabado. Con el mismo sentido conceptual, se exhibirá una muestra de la Pinacoteca del Museo Provincial de Artes. Para la inauguración actuará la agrupación hip hopera «No agreement». Gratis

-Hall: Exposición fotográfica de Walter Roil. Completo registro histórico de la patagonia argentina.

-Sala Mareque: «Manos en la tierra», conjunto de obras de alta calidad realizada por integrantes de la Escuela Municipal de Cerámica.

-Galería Eduardo Ferma: «Obras 2010 Puesto de Arte». Obras plásticas, escultóricas, grabados y demás producciones artísticas.

• **Museo Provincial de Artes:** Villegas y 9 de Julio. Tel: 427332. S. Rosa. Vis. guiadas. Lunes a viernes: 8 a 20 hs- sábados, domingos y feriados: 18:30 a 21:30 hs

-Expo «Alegría en la Expresión», pinturas de Marisú Saires y «Bolsa de Gatos», fotografías de Hugo Cuiñado y pinturas y dibujos de Gustavo González. Gratis

• **Museo Prov. de Historia Na-**

## REGION® - Del 4 al 10 de marzo de 2011 - Año 21 - N° 983 - www.region.com.ar

tural: Quintana 116. Tel: 42-2693.

Lun.- vie. de 8 a 12 hs.; Dom. 19 a 22 hs. Gratis.

• **Policia «Comisario Antonio»:** Belgrano 140. Tel: 43-3551. Lun. a vie. 9 a 13 hs. Gratis.

• **La Cinacina:** Río Negro 931

-Museo Atelier: Todos los días de 10 a 12 y de 17 a 19 hs. Gratis. Visitas guiadas llamando al 1561-2699.

• **Museo «Olga Orozco» - Toay:** Av. Reg. 13 de Caballería 1102. Tel: 38-1998. Lun. a vie. 9 a 12 y de 14 a 17 hs. Fin de semana 17 a 20 hs. Visitas guiadas. Gratis.

• **Cívico Militar - Toay:** R.S. Peña y 9 de Julio. Tel: 38-1996. Lun. a vie. 10 a 12 y 14:30 a 16:30 hs. Visitas guiadas. Gratis.

• **Museo Histórico «Tte. Gral. L.M. Campos» - Toay:** Unidad militar Toay. Tel: 49-8019. Visitas previo aviso. Gratis

## OTRAS OPCIONES

• **Estancia «La Malvina»**

-Parque Don Tomás. -Lun. a vie. 8 a 20 hs; sáb. dom. y feriados 10 a 12 y 16 a 20 hs. Visitas guiadas llamar al: Tel. 43-6555. Gratis

• **Minizoo del Club de Caza:**

Av. Perón y Paloma Torcaza, Toay. Mié. a lun. de 9 a 20 hs: 17 especies regionales, jabalí, ñandú, ciervo, liebre maraguanaco. Camping, juegos, piscina, buffet. \$ 6

• **Jardín Botánico:** Chimango a media cuadra de Av. Perón. Especies autóctonas e implantadas. Sáb. de 16 a 20 y dom. de 8 a 12 y de 16 a 20 horas. Ingreso gratis.

• **Reserva Parque Luro:** A 35 km. Tel: 49-9000. Todos los días incluso feriados de 9 a 19 hs. Museo El Castillo, camping, piscina, proveeduría, senderos, 1.600 has. Ingreso \$ 1 nac. \$ 4 extranj. Visitas guiadas \$ 2 nac. \$ 8 extranjeros.

## Cine en S. Rosa y Gral. Pico



### EN SANTA ROSA

• **Don Bosco** - Tel: 45-8160.

-Vie. 4 a mié. 9 a las 20 hs: «Enredados». \$ 30 en 3D.

-Vie. 4 a mié. 9 a las 22:30 hs: «Infierno al volante». \$ 30 en 3D.

• **Amadeus** - Tel: 41-4490.

-Vie. 4 a mié. 9 a las 19 hs: «Rango».

\$ 20

-Vie. 4 a mié. 9 a las 21:30 hs: «Lazos de sangre». \$ 20

### EN GENERAL PICO

• **Gran Pampa** - Tel: 42-1776.

-Vie. 4 a mié. 9 a las 20 y a las 22:30 hs. -Sáb. 5 y dom. 6 una función más a las 18 hs: «Rango». \$ 20

• **Teatro Pico y Espacio INCAA** continúan cerrados.

## Películas de la Semana



«Lazos de Sangre»: Ree Dolly de 17 años está a punto de perder su hogar. Su padre -que ahora está prófugo-, pagó su fianza con su propia casa. Deseando que sus hermanos salgan adelante y no pierdan el único lugar que poseen, Ree decide ir en busca de su padre para poder salvar a su familia. El sorpresivo y hermético silencio de sus parientes dificultan su búsqueda. Sin darse por vencida poco a poco consigue abrirse paso a través de mentiras, evasivas y amenazas hasta llegar a reconstruir la verdad... Con Jennifer Lawrence, John Hawkes, Garret Dillahunt y otros. Thriller dramático. AM13. 100 min.



«Enredados»: Cuando el más buscado y encantador bandido del reino, Flynn Rider se esconde en una misteriosa torre, es tomado de rehén por Rapunzel, una bella y vivaz adolescente con una cabellera dorada de 21 metros de largo que está encerrada en la torre. El dúo se lanzará a una travesía llena de acción, con un caballo súper-policia, un camaleón sobreprotector y una ruda pandilla de matones... Producción de Disney para toda la familia. Hablada en castellano. ATP. Duración 100 min. Ahora en versión 3D.



«Infierno al volante»: Milton es un criminal que salió del infierno con una última oportunidad de redención. Para esto deberá buscar un maléfico grupo que acabó con la vida de su hija. Tiene tres días para detenerlos antes de que se produzca el sacrificio de un bebé bajo la luz de la luna llena. En su odisea estará acompañado por Piper una joven camarera que se ha cruzado en su camino. Ahora los dos están tras la pista del líder del grupo: Jonah King, quien se cree un elegido para desatar el infierno en la Tierra... Con Nicolas Cage, Amber Heard, William Fitchner, Billy Burke, David Morse y otros. SAM16. Acción. 105 min.- Versión 3D.



«Rango»: es un camaleón que vive como mascota doméstica dentro de una pecera. Accidentalmente y casi como respuesta a su gran crisis existencial, Rango termina perdido en el desierto, encontrando refugio en un árido y peligroso pueblo llamado Dirt, donde los lugares, creyendo que él es la salvación, lo convierten en Sheriff. Rango tendrá extraños enfrentamientos con personajes forajidos y se encontrará así mismo como el héroe que alguna vez jugó a ser... Película de aventuras animadas para toda la familia. Hablada en castellano. ATP. 110 min.

**SW4 TOYOTA**

Consulte financiación: **COMPAÑIA FINANCIERA DE ARGENTINA S.A. TOYOTA FINANCIAL SERVICES**

GARANTIA 3 años o 100.000 km. **TOYOTA**

TARJETA CALDEN AGRARIA TARJETA GALICIA RURAL

**BHASSA CONCESIONARIO OFICIAL TOYOTA**

EN SANTA ROSA: Av. Spinetto 1.409 esq. Asunción del Paraguay Tel: (02954) 435-770 / 426-513 / 424-090

EN GENERAL PICO: Calle 13 Nº 552 / Tel: (02302) 425-536

EN TRENQUE LAUQUEN: Av. G. Salinas 1.342 Tel: (02392) 432-050 • Bs. As.

En Marzo aproveche

# 20%

de Descuento en Librerías

Vigencia: del 28/02 al 31/03/2011

con tarjetas de crédito del Banco de La Pampa.

Además aproveche 12 cuotas sin interés en los comercios adheridos.

Con sus compras suma puntos en **PampaClub** Programa de Beneficios

Atención al Cliente 0810-2222-257 www.bancodelapampa.com.ar

Promoción válida para los consumos realizados todos los días entre el 28/02/2011 y el 31/03/2011 inclusive, en todos los establecimientos de la República Argentina adheridos a MasterCard / Visa bajo el rubro genérico "Librería". El reintegro del 20%, en operaciones abonadas con tarjeta de crédito Caldeñ MasterCard o Caldeñ Visa, será aplicado sobre el monto de las compras que se efectúen durante la vigencia de la promoción y se acreditará en el resumen de cuenta donde se registró el consumo o en el siguiente si correspondiere, con un tope máximo de \$ 100 por cuenta, en toda la vigencia de la campaña. La presente promoción es válida para consumo de tipo familiar, en caso de duda sobre el destino del consumo, el Banco de La Pampa se reserva la facultad de acreditar el monto del reintegro hasta tanto se aclare el mismo.

Carteles Vinilo y Lona exterior/interior - Banners portátiles / bolso transporte - Fotografía Digital alta resolución - Diseños - GY Producciones (02954) 15 59-4866