

pinturerías
Deballi
ENVÍOS A DOMICILIO

Av. Luro 1.131 - S. Rosa
Tel: 453-9222

Av. Luro esq. Alvear - S. Rosa
Tel: 421-9222

Av. Ameghino esq. edison - S. Rosa
Tel: 438-949



REGION

La Pampa

Un puente de comunicación

19º AÑO DE CIRCULACION

Del 31 de diciembre de 2009 al 4 de febrero de 2010 - Año 19 - N° 931 - R.N.P.I. N° 359581 - Redacción: Urquiza 640 - Telefax: (02954) 43-2164
info@region.com.ar - Santa Rosa - Provincia de La Pampa - Patagonia Argentina - www.region.com.ar - Director Propietario: Gerardo Yanes

HERRAJES
El apellido de los herrajes

GALLO

- HERRAJES PARA MUEBLES Y OBRAS EN TODOS LOS ESTILOS
- HERRAMIENTAS
- LLAVES AL INSTANTE

Av. San Martín 375 • S. Rosa
Telefax: 45-7700

Periódico GRATUITO / FREE Newspaper

Hasta febrero...



Como todos los años, llega el momento del receso vacacional anual para el personal del Semanario. No obstante continuaremos trabajando en un suplemento especial del Rally Dakar y el sector administrativo atenderá de lunes a viernes de 9 a 13 horas. Nuestra próxima cita es el viernes 4 de febrero.

Balance de gestión de CaTuLpa



La Cámara de Turismo de La Pampa realizó su última reunión del año, con un balance de gestión y aprovechó la oportunidad para que los miembros de la comisión directiva expusieran sus opiniones sobre un nuevo plan de promoción turística y capacitación, que durante 2010 desarrollará para la provincia.

La presidenta de la Institución, Cristina Nemesio, destacó el éxito alcanzado por la Caravana Turística creada por FedeCaTur, invitando a participar a los empre-

sarios pampeanos en una próxima gira. Por su parte el subsecretario de Turismo, Santiago Amsé, describió las ventajas de proyección internacional que nos acarrea el Rally Dakar y por último el Asesor del InProTur, Hugo Fernández Zamponi, manifestó que La Pampa tiene un lugar importante en el seno de la Cámara Argentina de Turismo, ya que cuenta con todo el apoyo para presentar productos en su sede porteña y hacerlos conocer en el país y el exterior...

Nueva edición de la revista «Producir»

Un nuevo suplemento editado por REGION® Empresa Periodística ya está en circulación.

Se trata de la revista «Producir» dedicada a la Industria y la Producción, con notas de tapa del rechazo a la Disposición N° 544 de la Afip y el reclamo de La Pampa por obtener su propia Aduana y los 50 años del Paso El Pehuén que se inaugurarán en 2010.

Todo sobre el Encuentro Nacional de Parques Industriales, una reseña de Expo PyMEs 2009, el Parque Apícola de General Pico y la nueva carrera de la Facultad de Ingeniería, complementan.

La revista se consigue en los Distritos de UnILPa en la provincia



Costos actualizados de la Construcción

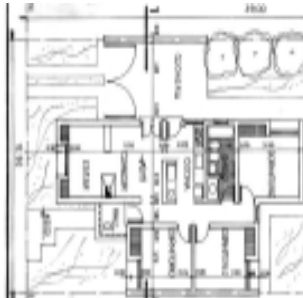

Cada último viernes del mes publicamos sobre el modelo de una vivienda unifamiliar en Planta Baja, de una superficie de 120 m2, construida en mampostería de ladrillo común y losa cerámica, los costos actualizados del M2.

Feliz 2010

Centro Bulonero de La Pampa

Sistemas hidráulicos, venta y reparación

Tel.: (02954) 41-6791
Av. Roca 618 • Santa Rosa
e-mail: labulonera@cpnel.com.ar

La Gauchita Especias

El mundo de lo natural

Venta por mayor y menor

- Cereales
- Copelín • Repostería
- Frutas secas • Condimentos
- Fiambres • Quesos
- Productos para celíacos y diabéticos

Tel: (02954) 41-41-99
Yrigoyen 354 / Santa Rosa

REGION Un puente de comunicación es marca registrada ante la D.N.R. Título N° 499.888. Redacción y Publicidad: Urquiza 640. Telefax: (02954) 43-2164. rotativa-Santa Rosa-La Pampa-República Argentina. Publicación declarada de Interés General por el Registro Nacional de la Propiedad Intelectual N° 359581. Galardonado con la Cinta Azul de la Popularidad en el libro Semanarios, años 1992/1994/1995/1996/1997/1998. Directores: María Martínez y Gerardo Yanes. Todos los derechos reservados. La Dirección no se hace responsable por las notas firmadas por personas e instituciones o por otras fuentes, las cuales pueden coincidir o no con nuestro pensamiento redaccional sobre el tema. Impreso en Argentina por Agencia Periodística CID, Av. de Mayo 666 Tel: (011) 4331-5050 - Buenos Aires. PRINTED IN ARGENTINA.

Feliz 2010

Bienvenido Bicentenario

**Que este año que se inicia, nos encuentre luchando por una ciudad a la que debemos cuidar y valorar...
Que la alegría y la Fe, nos acompañen siempre.
En este 2010, trabajemos juntos para hacer de General Pico...
La ciudad que todos queremos...**



Municipalidad de General Pico
La ciudad que todos queremos

Ing. Jorge Félix Tebes
Intendente Municipal

BUEN DIA DOMINGO
Alberto Graff - De 7:30 a 8:30 hs.
CONTACTO 104.1 FM

CONTACTO 104.1 FM
WEB
www.contactoradio.com
E-mail: info@contactoradio.com

Rapi bus

NUEVOS HORARIOS

LUNES A VIERNES
06:30 hs. sale de domicilio
13:00 hs. sale de domicilio
16:15 hs. sale de terminal
20:00 hs. sale de terminal

SABADOS
08:00 hs. sale de domicilio
13:00 hs. sale de domicilio
17:00 hs. sale de terminal
20:00 hs. sale de terminal

DOMINGOS
19:00 hs. sale de terminal
22:00 hs. sale de terminal

DE GENERAL PICO

LUNES A VIERNES
06:00 hs. sale de terminal
13:00 hs. sale de terminal
16:15 hs. sale de terminal
20:00 hs. sale de terminal

SABADOS
08:00 hs. sale de terminal
13:00 hs. sale de terminal
17:00 hs. sale de terminal
20:00 hs. sale de terminal

DOMINGOS
19:00 hs. sale de terminal
22:00 hs. sale de terminal

VIAJES CONTRATADOS A TODO EL PAIS

• Pasajeros y Encomiendas
OFICINA Nº12 - Terminal S. Rosa
Tel: (02954) 385100 - Cel: 15655322
Encomiendas: 41-1500
LOCAL Nº 1 - Terminal G. Pico
Tel: (02302) 42-1909

EL PROGRESO SEGUROS

"Recuerde que el seguro de automotor es obligatorio"

- Automotores
- Vivienda (Combinado Familiar)
- Incendio, granizo, etc. • Transporte

Avellaneda 54 / Telefax: 43-3341
elprogresosantarosa@cpenet.com.ar

CASA ACUARELA

TODO PARA EL ARTISTA Y ARTESANO

YA RECIBIMOS GRAN VARIEDAD DE AGENDAS 2010

RIVADAVIA 437
Tel: (02954) 430-426

Antes de viajar controle el radiador de su vehículo.

Reparación de radiadores de todas las máquinas agrícolas

Trabajos garantidos por 1 año.

Av. Circunvalación este 1266
Tel: (02954) 427-105 / S. Rosa

San Uriel SRL REPUESTOS

TOYOTA CHEVROLET

Línea Completa Repuestos originales

ISUZU ENVIOS A TODO EL PAIS HYUNDAI

Av. Luro 2104 esq. J. Ingenieros
Tel: (02954) 43-7655 / 43-3347
Santa Rosa, La Pampa / E-mail: toyopampa@hotmail.com

ULTIMA REUNION DEL AÑO DE CATULPA
Balance de gestión

VIENE DE TAPA
Participaron también de la reunión, los directivos Néstor Morán, María Rosa Amado, Laura Galluccio, German Brandaza, Orfelía Beascochea, Susana Malvicino, Cesar Albornoz y Mercedes Aguiló. Finalmente se realizó una cena y brindis, agradeciendo a todos los sectores involucrados directa e indirectamente con la actividad, por los compromisos asumidos con CaTuLpa.

CaTuLpa en la FITur
La secretaria de la Cámara, Orfelía Beascochea (Hotel Club La Campiña), viajará a España para asistir a la Feria Internacional de Turismo (FITur), que tendrá lugar en Madrid del 20 al 25 de enero de 2010. La invitación provino del

InProTur y la CAT, para participar en INVIT ARGENTINA, presentando el producto pampeano «La Ruta del Indio», a través de rondas de negocios pactadas desde Santa Rosa con operadores internacionales. La empresaria comentó la inquietud de la Cámara, por insertar en el mercado de habla hispana y países europeos «la motivación de seducción de naturaleza con que cuenta La Pampa y mostrar su potencial integrado por la oferta hotelera, de SPA, cotos de caza, estancias turísticas, la Reserva Natural Parque Luro y el Parque Nacional Lihué Calel. La calidad en los servicios es la única manera de competir con productos relevantes y arraigados en el mundo... y nuestra región los posee, a pleno», manifestó Beascochea.

ESTE SABADO 2 DE ENERO
«2º Festival Folklórico del Puudú» en el Club de Caza



La edición 2009 fue un éxito, donde el público (fueron más de 300 personas) bailó y compartió plenamente el festival.

Este sábado 2 de enero a partir de las 21hs. en el Club de Caza Mapú Vey Puudú, se desarrollará el «2º Festival Folklórico del Puudú», donde músicos, bailarines y artesanos de la provincia estarán presentes, aprovechando un espacio natural, como es el del Club de Caza.

«Creemos que la época del año es propicia para la realización de este tipo de eventos al aire libre -dijo el responsable de la organización, Marcelo Álvarez de «Studio 24»- y es nuestra intención instalar este festival en forma anual, a los efectos de promocionar las actividades culturales regionales y que los artistas locales que emprenden su sueño de actuar en los principales escenarios folklóricos del país (Laborde, Cosquín, Jesús María, Baradero y otros), tengan la posibilidad de mostrar a nuestro público lo que llevarán como representantes de nuestra provincia».

«La primera edición del festival se llevó a cabo el 10 de enero de 2009 -explicó la secretaria administrativa del Club Mapú, Marina Colado-, donde más de 300 personas se dieron cita en el predio para disfrutar en familia de un espectáculo folklórico y el paseo de artesanos. Durante aproximadamente 6 horas, los artistas locales deleitaron a los presentes que también se animaron a bailar nuestros ritmos carac-

terísticos. Músicos, bailarines, artesanos y público en general, hicieron posible este desafío y demostraron una vez más que en La Pampa el folklore está más vivo que nunca».

«Nuestro desafío tiene continuidad y es por ello que el 2 de enero, comenzaremos el año a puro folklore en la Segunda Edición del Festival Folklórico del Puudú -agregaron Marcelo y Marina-. Estarán presentes los siguientes artistas: Gustavo Díaz, Romina Colado, Marcelo Cavalli, Luis Fernández, Rocio Palacios, Hermanos Bello, Gisela Pinedo, Los Trovadores Pampeanos, Bajo Luna, Lucho el Santiaguense, Ulkantum, Brisas del Litoral, Los Chañares Pampeanos y el Ballet Antú Huitrú.

Temporada de verano
El Club Mapú informo además los horarios de pileta: de martes a viernes de 13 a 20 hs, sábados, domingos y feriados de 11 a 20 hs. El camping está abierto de martes a domingo desde las 9 hasta las 20 hs. Los días lunes el predio permanece cerrado. Para cualquier consulta o sugerencia, dirigirse a la sede de J.V. González 30, ó a través del correo electrónico: consultas@clubdecaza.org.ar También pueden comunicarse al teléfono (02954) 42-4198 ó ingresar a la página de Internet: www.clubdecaza.org.ar

BIBIANA Y BAIRO
ESTILISTAS

DAMAS - CABALLEROS - NIÑOS
Anexo Perfumería

Av. San Martín 654 / Tel.: (02954) 43-2072

Transformar

"Solucionando" problemas en el área de la electromecánica, equipamientos de diarios e imprentas. Respaldo técnico a la industria.

Parque Industrial Santa Rosa / Tel: (02954) 413140
Cel: 15666760 / E-mail: transformar@cpenet.com.ar
www.transformarlp.com.ar

Nuestro saludo a los asociados que en enero cumplen años:

«Apart Hotel El Faro» en su 3er Aniversario.

«Hotel Cuprum» en su 6º Aniversario

CAPACITACION Y DIFUSION DOS PILARES FUNDAMENTALES

Asociación Empresaria Hotelera Gastronómica DE LA PAMPA

www.aehgip.org.ar

AHORA TAMBIEN CERRAJERIA

NEX Herrajes - Cerrajería

Todos los herrajes para su hogar, comercio, industria, oficina, etc.

- Cerraduras antipánico
- Regatones

Cel: 1567-9973
Tel: 45-4544
Andrada 38 / S. Rosa

Martín & Martínez
Estudio Contable e Impositivo

M&M C.P.N. Ariel D. Martínez C.P.N. Daniel O. Martín

Trámites Jubilatorios

Urquiza 656 - S. Rosa
Tel.: (02954) 41-9075
martinmartinez@cpenet.com.ar

Indoor Cycle
Aero Box
Local Power
Power Jump
Ritmos - Salsa
Pilates - Oxígeno
Kick Boxing
Complemento
Centro de estética
Sauna - Masajes

Chaco y Misiones
Gonzalez 324
Cel: (02954)
15-57-6000
15-46-6056
25-67-2308

SERVICIO DESDE BUENOS AIRES CON LOGÍSTICA OPTIMIZADA!

CARGAS / ENCOMIENDAS / CONTRAREEMBOLSOS / CARGAS PALLETIZADAS

Buenos Aires: Tel: 11-43011407 IRIARTE 2775 BARRACAS-CAPITAL FEDERAL

SANTA ROSA: Tel: 2954-428924 MALVINAS ARGENTINAS 950 esq. Salta-Villa del Busto

Transporte Guillermina
Santa Rosa - Buenos Aires - Santa Rosa la pampa - Argentina

el Fiel Compromiso de llegar a Usted cuando nos necesita.

PANADERIA Y CONFITERIA LA RUEDA

Facturas, postres, tortas, masas, panes saborizados, especiales, variedad en sandwiches de miga, arbutos, servicio de lunch, picadas, tablas de quesos y fiambres. Vinoteca

Av. Mitre 319 / Santa Rosa
Tel: (02954) 432-777

Subsecretaría de Turismo de la Provincia Tel: 42-5060 / 42-4404 - Dirección Municipal de Turismo Tel: 43-6655 - Oficina de Informes 24 hs Tel: 42-2952 / 42-2249 - Parque Don Tomás Tel: 43-4588 - Casa de Gobierno - Tel: 43-3010 - Municipalidad de Santa Rosa Tel: 43-3625 - Univ. Nac. de La Pampa Tel: 42-2581 - Aeropuerto Santa Rosa Tel: 43-4490 - Terminal de Omnibus Tel: 42-2249 - Estación de Trenes Tel: 43-3451 - Policía Federal Tel: 43-3382 - Agencias de Viajes y Turismo en Santa Rosa: Alta Pampa 43-2653 / Analam Travel 42-6252 / Calden 42-2775 / Cànca Travel 41-4333 / Che Pampa 45-5857 / Extra 45-5635 / Great Travels 45-4300 / Interuris 45-3200 / Libra Viajes 41-9193 / Mac Allister Travel 45-4400 / Mailen V. Y. T. 41-1490 / Pamtur 42-6162 / Perrier Viajes 42-3305 / Salvador V. Y. T. 42-0059 / Santa Rosa V. T. 42-0800 / Swiss Travel 42-7507 / Terrenas Viajes 45-8661 / Veca Viajes 43-

«A PAMPA TRAVIESA» Se correrá el 11 de abril



Hernán -El Indio- Cortínez de Morón (foto) en caballeros y Andrea Graciano de La Plata en damas, en 2009 volvieron a repetir los resultados del año anterior, al ganar nuevamente el Maratón -Campeonato Nacional- «A Pampa Traviesa» en Santa Rosa. Graciano en esta oportunidad bajó su marca en dos minutos, mientras que Cortínez tardó un minuto más que en 2008. En Medio Maratón ganaron Wilson Videla y Betiana Guzzeta. En Silla de Ruedas Alejandro Maldonado y Fernando Castro. En Ciegos Miguel Viale llegó primero seguido de Mariano Buteler...

La Dirección de Deportes de la Municipalidad de Santa Rosa confirmó que la XXVI Edición de la Maratón «A Pampa Traviesa» se realizará el domingo 11 de abril de 2010. Desde la organización informaron además que en pocos días comenzarán las primeras reuniones organizativas de cara a este certamen de nivel internacional.

En 2009, el maratón se corrió el 5 de abril y contó con la participación de 890 atletas. En los 42 kilómetros, con 2 horas, 20 minutos y 48 segundos, ganó nuevamente, Hernán Cortínez; mientras que en los 21 kilómetros el ganador fue el mendocino Wilson Videla.

Por otro lado entre las mujeres, Andrea Graciano participó en los 42 kilómetros y llegó primera a

la meta; mientras que en silla de ruedas el ganador fue Alejandro Maldonado.

El Maratón Internacional «A Pampa Traviesa» se celebró por primera vez el 15 de septiembre de 1985. Pensando que los atletas llegarían a Santa Rosa desde distintos puntos geográficos y cruzando el territorio pampeano, la organización denominó a la prueba «A Pampa Traviesa».

La primera cita congregó a 49 corredores, de los cuales terminaron la carrera 38 atletas. El ganador de aquella jornada fue Rubén Aguiar.

Con el paso de los años la competencia creció en cantidad y calidad para convertirse y consolidarse como un clásico argentino del atletismo de fondo, con proyección Internacional.

TRAS LA LARGADA EN BS. AS Comienza el Rally Dakar 2010

Con la presencia del secretario ejecutivo del InProTur y coordinador del Dakar de la SecTur, Leonardo Boto; el director de Relaciones Exteriores de ASO (Amaury Sport Organisation), Gregory Murac, y el vicepresidente del Automóvil Club Argentino, Jorge Revello, se firmó un convenio por el cual Los pilotos argentinos utilizarán la Marca País en el rally. La Marca País es una herramienta valiosa de todos los argentinos, para competir mejor en los mercados internacionales, llevando hacia ellos la esencia la identidad nacional y potenciando la imagen del país. Su uso tiene una amplia trayectoria acompañando a distintos deportes: hockey, polo, fútbol, básquet y pato.

Esta competencia mundial es una experiencia única para la promoción del país y sus atractivos, que permite mostrar una Argentina diferente y estrechamente asociada a los valores del deporte.

Participaron del acto de firma del convenio, los pilotos Marcos Patronelli y Eduardo Alan, en representación de los competidores argentinos Juan Carlos De Tomasi, Alberto Tornatore, Pablo Jatón, Francisco Otaño, Rafael Sánchez, Cristian Lusardi, Fabián Baratero, Andrés Junco, Billy Young, Nelson Benítez, Benjamín Lozada, Federico Cola, Juan Pablo Sisterna, Daniel Trippar, Andrés Memmi, Hugo Zucchini, Gabriel Bottazzini, y Christian Rubinetti.

La 32ª edición se correrá en siete etapas en la Argentina y siete en Chile y se extenderá hasta el 17 de enero. Buenos Aires será el punto de partida y llegada, con una gran vuelta de cerca de 9.000 kilómetros -con alrededor de 4.700 kilómetros de velocidad (especial)- que atravesará las provincias de Buenos Aires, Córdoba, La Rioja, Catamarca. Luego cruzará a Chile, recorrerá las regiones de Copiapó, Antofagasta, Iquique, La Serena y Santiago de Chile, donde además los competidores disfrutarán de un día de descanso y regresarán por San Juan, Mendoza y La Pampa.

La caravana del Dakar, que comienza este viernes 1º de enero, estará integrada por 373 vehí-

los, 185 motos, 130 autos, 50 camiones y 2.500 personas.

Para esta edición, habrá 46 pilotos argentinos (17 autos, 16 motos y 13 cuatriciclos) y las principales figuras de la disciplina.

La 13ra Etapa, proveniente de San Rafael, provincia de Mendoza, largará el viernes 15 de enero por la mañana e ingresará a La Pampa en horas del mediodía, para detenerse por una noche en el Campamento Santa Rosa (Parque Don Tomás), desde donde partirá el último tramo de la carrera internacional -el sábado 16 de enero por la mañana-, con destino a Buenos Aires.

REGION® Empresa Periodística editará un suplemento especial color la semana previa.

La Primavera en colores y diseños
Remeras - Camisas
BRISA
Bebés - Niños
Cnel. Gil 140
Tel: 560666 - S. Rosa

AGUA
VESS
Note la diferencia
Tel: (02954) 434300

Parrilla
Los Caldenes
Pastas
Asador criollo
Especialidad en carnes mechadas al horno.
SALON CLIMATIZADO • Pastas caseras (elaboración propia)
Av. Santiago Marzo Este 385 / Tel: (02954) 429-449
Santa Rosa / www.parrillaloscaldenes.com.ar

Un regalo de Reyes
RELOJES
KEVINGSTON
TIME FOR ACTION
THE EXCLUSIVE
MODERN WATCH
NUEVA COLECCION
PLAN NATIVA 20% y 12 cuotas sin interés hasta el 9 de Enero 2010
VISA - MASTER 6 cuotas sin interés
40 Años
C. GIL 180 • Tel: 42-2477 / 43-5909
e-mail: heraciobustos@inovia.com.ar

TOYOTA **HILUX**
Consulte financiación:
BHASSA
CONCESIONARIO OFICIAL
TOYOTA
FINANCIAL SERVICES
EN SANTA ROSA: Av. Spinetto 1.409 esq. Asunción del Paraguay
Tel: (02954) 435-770 / 426-513 / 424-090
EN GENERAL PICO: Calle 13 N° 552 • Tel: (02302) 425-536
EN TRENQUE LAUQUEN: Av. García Salinas 1.342 • Tel: (02392) 432-050 • Bs. As.

Nora Hernández
Peluquería Unisex
NUEVO SISTEMA ALISADO DE CABELLO
No tóxico
Sin formol
Sin Amoníaco
Ferrando 515 B° E. Comercio
(Frente a la Escuela 25) / Tel: 430285

MARGARIA
neumáticos s. a.
Medida 175/70R13 P4
Aplicación VW Gol / Fiat UNO
Precio \$271
- Tarjetas Mastercard / Nevada / Naranja / Nativa;
Visa: 10% de descuento, todas las tarjetas en 6 cuotas sin interés.
Sta Rosa: 02954 432888 / Gral Pico: 02302 422199.
www.margarianeumaticos.com

INARCO S.A.
Hogar Ancianos - America - Bs.As
Escuela La Trocha - Villegas Bs.As
Escuela La Calera - Cba -
2009 Junto a Ellos fue Posible
2010
DESEOS DE PAZ Y PROSPERIDAD PARA TODOS
INARCO S.A.

Cumplimos 20 Años!!!
SEMILLERIA
Los Amigos
• Venta de alimento balanceado para perros y gatos
• Pájaros • Jaulas
• Peces
• Accesorios para mascotas
ENVIOS A DOMICILIO SIN CARGO
429797
Av. Edison 1062 / S. Rosa
semillerialosamigos@cpenet.com.ar

Queremos saludar y agradecer a todos nuestros clientes y amigos que confiaron en nosotros durante todo el año FELIZ 2010!!!
Gabi And
supermercados
Un chico con precios de grande
T. Mason 1163
Tel: 43-0893
ESTACIONAMIENTO PROPIO / ENVIOS A DOMICILIO SIN CARGO
Av. Luro 65
Tel: 43-2999

MILENARIA S.A.
Concesionario Oficial en La Pampa

Feliz Año Nuevo

- Servicio
- Repuestos

En Santa Rosa: Argentino Valle 706
Tel: (02954) 420513/425400

En General Pico: Ruta 1 y Av. San Martín
Tel: (02302) 436669 / 435609 / 421383

CHEVROLET SIEMPRE CON VOS

Nuestro deseo de un feliz 2010

Supermercado **FRICAR**
La atención personalizada de siempre

Supermercado **FRICAR**
EL SUPER SUPER DE LA CARNE

- Cortes de primera calidad
- Flambres artesanales
- Amplio stock en mercadería

Corrientes y Santa Fe, frente a la Terminal de Omnibus
Tel: (02954) 424191
Santa Rosa La Pampa

Abundantes cargas de felicidad y éxitos a granel es el deseo de toda la gente de

Transporte **el pampero** **SL** Logísticos

FELIZ 2010

2010 Año del Bicentenario

D	L	M	M	J	V	S	D	L	M	M	J	V	S	
ENERO 2010							FEBRERO 2010							
					1	2		1	2	3	4	5	6	
3	4	5	6	7	8	9	7	8	9	10	11	12	13	
10	11	12	13	14	15	16	14	15	16	17	18	19	20	
17	18	19	20	21	22	23	21	22	23	24	25	26	27	
24/31	25	26	27	28	29	30	28							
MAYO 2010							JUNIO 2010							
						1			1	2	3	4	5	
2	3	4	5	6	7	8	6	7	8	9	10	11	12	
9	10	11	12	13	14	15	13	14	15	16	17	18	19	
16	17	18	19	20	21	22	20	21	22	23	24	25	26	
23/30	24/31	25	26	27	28	29	27	28	29	30				
SEPTIEMBRE 2010							OCTUBRE 2010							
				1	2	3	4						1	2
5	6	7	8	9	10	11	3	4	5	6	7	8	9	
12	13	14	15	16	17	18	10	11	12	13	14	15	16	
19	20	21	22	23	24	25	17	18	19	20	21	22	23	
26	27	28	29	30			24/31	25	26	27	28	29	30	

DeMechy
SANITARIOS

Membrana Gas, Agua, Cloaca
Repuestos de grifería y sanitarios

Hydros grifería **GL** GRIFERIAS

Nuestro deseo de Felices Fiestas y prospero 2010 para clientes, amigos y proveedores que con su apoyo diario nos permiten seguir creciendo.

Deca Piazza **IPS**

TINACOS **MEGAFLEX** **Licoll**

Tel: (02954) 56-1111
Av. Circunvalación Santiago Marzo Sur 116
Santa Rosa, La Pampa / demechysanitarios@cpenet.com.ar

ENTREGA A DOMICILIO

BRINDAMOS JUNTO A CLIENTES Y AMIGOS POR UN 2010 SIN PROBLEMAS

...por eso antes de viajar, haga a su vehículo un chequeo general **GRATUITO !!**

NEUMATICO SPINER MULTIMA

YOKOHAMA

Av. Spinetto 352
Telefax: (02954) 42
e-mail: neumaservi01
www.neumaticos-s

PASTORUTTI
MATERIALES ELECTRICOS

MOTORES - ILUMINACION - TELEFONIA - CABLEADO ESTRUCTURADO

Brindamos por un año de luz abajo para todos. ¡Felices Felicitades!!

MANSILLA 44
Tel: (02954) 438004
E-mail: pasto1@speedy.com.ar

L. de la Torre 475
Telefax: (02954) 43-2208 / 42-3404
E-mail: pasto@speedy.com.ar

Calendario de la Independencia

D	L	M	M	J	V	S	D	L	M	M	J	V	S
MARZO 2010							ABRIL 2010						
1	2	3	4	5	6		1	2	3	4	5	6	7
7	8	9	10	11	12	13	8	9	10	11	12	13	14
14	15	16	17	18	19	20	15	16	17	18	19	20	21
21	22	23	24	25	26	27	22	23	24	25	26	27	28
28	29	30	31	1	2	3	29	30	31	1	2	3	4
JULIO 2010							AGOSTO 2010						
1	2	3	4	5	6	7	1	2	3	4	5	6	7
8	9	10	11	12	13	14	8	9	10	11	12	13	14
15	16	17	18	19	20	21	15	16	17	18	19	20	21
22	23	24	25	26	27	28	22	23	24	25	26	27	28
29	30	31	1	2	3	4	29	30	31	1	2	3	4
NOVIEMBRE 2010							DICIEMBRE 2010						
1	2	3	4	5	6	7	1	2	3	4	5	6	7
8	9	10	11	12	13	14	8	9	10	11	12	13	14
15	16	17	18	19	20	21	15	16	17	18	19	20	21
22	23	24	25	26	27	28	22	23	24	25	26	27	28
29	30	1	2	3	4	5	29	30	31	1	2	3	4

Feliz 2010

SHERWIN WILLIAMS
ALBA
PERSUAVE

Deballi
pinturerías

Indicación de

MECANICOS EL TO RRCAS

NEUMATICOS SPINETTO

- Automóviles
- Agrícolas
- Viales
- Camiones

- Alineación y Balanceo Computarizado
- Reparación Tren Delantero Frenos - Repuestos

SERVICIO AL CAMPO

Santa Rosa
7992 / 43-6729
@speedy.com.ar
pinetto.com.ar

FELIZ 2010

Queremos hacerte llegar nuestro aprecio y los mejores deseos para el año que comienza, agradeciendo la confianza depositada en

BHASSA
y en los vehiculos **TOYOTA**

BHASSA
CONCESIONARIO OFICIAL
TOYOTA

EN GENERAL PICO LA PAMPA:
Calle 13 N° 552 • Tel: (02302) 425-536

EN TRENQUE LAUQUEN BUENOS AIRES:
Av. García Salinas 1.342 • Tel: (02392) 432-050

CASA CENTRAL EN SANTA ROSA LA PAMPA:
Av. Spinetto 1.409 esq. Asuncion del Paraguay • Tel: (02954) 435-770 / 426-513 / 424-090



JAVIER HERNANDEZ
arquitecto

Diseño - Interiorismo - Arquitectura - Urbanismo

ESPECIALIDAD EN MEDIANERIA

Asesoramiento - Planos - Tasaciones - Liquidaciones

H.Lagos 356 - Loc. 2 P.b. - Sta. Rosa - La Pampa - Tel/Fax: 02954 419340

Construir un nuevo año...

¡Como si fuera tan fácil!, ¿no? Dos partes de alegría, una de *llevarse bien con todo el mundo*, medio balde de *paciencia* y que nos toquen días lindos para que *fragüe*.

¿Los ladrillos?, que sean de *salud*, todos parejitos, para alcanzar un *cielorraso de esperanza* que nos

permita ganar confianza otra vez, viendo que al fin y al cabo, se puede hacer una *obra nueva* todos los días.

Que la vida sea un *comitente* que nos de trabajo genuino, para *edificar* nuestros sueños.

Que la familia sea el *cimiento* donde armemos *las columnas* que sostengamos la sociedad.

Que las autoridades nos *limpien el terreno* en lugar de que sigan arrojando sus desechos.

Que el Estado también *agarre la pala* y que no se aproveche de la *medianera* que levantaron otros.

Que dejemos de *revocar* por arriba nomás, sin reparar.

Que haya un *movimiento de suelos* que cave hondo en el corazón de todos, para *sentar las bases* solidarias de un país más justo, en serio. ¡Salud!...

CONSTRUCCION - PRECIO POR M2

COSTOS AL DIA

DESIGNACION	Un.	Cant.	Mater.	M. de O.	Parcial	Total
TRABAJOS PRELIMINARES						
Limpieza Terreno- Replanteo- Nivelac.	Gl.			1881,00	1881,00	1881,00
Excavación Zanjas p/ Cimientos	m3	21,00	2641,00	2641,00	4522,00	
ALBAÑILERIA						
Hormigón Pobre p/ Cimientos	m3	29,00	5072,00	4294,00	9366,00	13888,00
Mampostería Cimientos	m3	9,00	4176,00	4924,00	9100,00	22988,00
Capa Aisladora Horizontal	m2	27,00	592,00	1887,00	2479,00	25467,00
Mampostería Elevación 0.30	m2	131,00	16660,00	11336,00	27996,00	53463,00
Mampostería Elevación 0.15	m2	105,00	6813,00	6577,00	13390,00	66853,00
Encadenado H°A° Pared 0.30	ml	50,00	2791,00	5297,00	8088,00	74941,00
Encadenado H°A° Pared 0.15	ml	40,00	947,00	1567,00	2514,00	77455,00
Contrapiso H° Cascote	m2	168,00	17025,00	2427,00	19452,00	96907,00
Losa Cerámica con Capa Compresión	m2	115,00	1700,00	9446,00	11146,00	108053,00
Membrana Asfáltica	m2	137,00	2640,00	746,00	3386,00	111439,00
Azotado Hidrófugo	m2	131,00	2268,00	11330,00	13598,00	125037,00
Revoque Grueso a la Cal	m2	470,00	8312,00	1977,00	10289,00	135326,00
Revoque Fino a la Cal	m2	470,00	3745,00	8690,00	12435,00	147761,00
Piso Cerámico Interior con Carpeta	m2	127,00	7941,00	7177,00	15118,00	162879,00
Piso Exterior y Vereda	m2	48,00	4150,00	3477,00	7627,00	170506,00
Revestimiento Azulejos	m2	27,00	860,00	2068,00	2928,00	173434,00
Contrapiso Pendiente s/ Losa	m2	120,00	1678,00	4965,00	6643,00	180077,00
Revoque Cieloraso	m2	120,00	4150,00	8147,00	12297,00	192374,00
INSTALACION ELECTRICA	Gl.		4120,00	6728,00	10848,00	203222,00
INSTALACION SANITARIA						
Agua	Gl.		1208,00	1611,00	2819,00	206041,00
Cloacas	Gl.		1189,00	1122,00	2311,00	208352,00
Artefactos	Gl.		2868,00	746,00	3614,00	211966,00
INSTALACION DE GAS						
Materiales	Gl.		2260,00	1133,00	3393,00	215359,00
Artefactos	Gl.		6138,00	1128,00	7266,00	222625,00
CARPINTERIA MADERA						
Puerta Frente 0.90x2.00		1,00	1375,00	140,00	1515,00	224140,00
Puerta Servicio		2,00	2466,00	218,00	2684,00	226824,00
Puerta Placa		6,00	1810,00	638,00	2448,00	229272,00
Ventana 1.60x1.50 con Cortina		4,00	3769,00	571,00	4340,00	233612,00
Ventiluz 0.50x0.50		1,00	376,00	93,00	469,00	234081,00
Frente Placard 2.05x2.40		3,00	4423,00	445,00	4868,00	238949,00
Frente Placard 0.50x2.40		1,00	603,00	150,00	753,00	239702,00
Mueble Bajo Mesada 2.50		1,00	5255,00	198,00	5453,00	245155,00
Portón Garage 2.40x2.00		1,00	5490,00	544,00	6034,00	251189,00
Vidrios 3mm.	m2	13,00	1923,00	575,00	2498,00	253687,00
PINTURA						
Latex Exterior	m2	127,00	1130,00	1895,00	3025,00	256712,00
Latex Interior	m2	360,00	2072,00	4431,00	6503,00	262315,00
Barniz	m2	68,00	376,00	1236,00	1612,00	264827,00
VIARIOS	Gl.				17150,00	281977,00
PROYECTO Y DIRECCION TECNICA	Gl.				25378,00	307355,00

VALOR ESTIMATIVO POR METRO CUADRADO -IVA incluido-: \$ 2.561

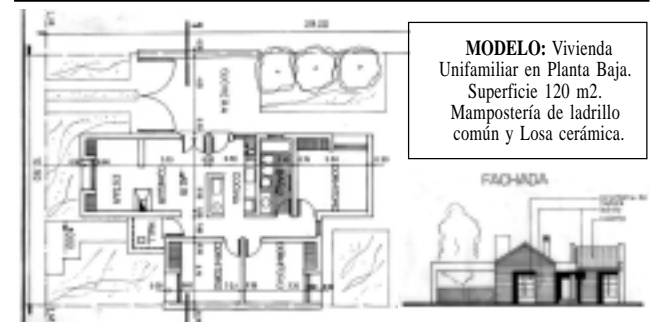

MODELO: Vivienda Unifamiliar en Planta Baja. Superficie 120 m2. Mampostería de ladrillo común y Losa cerámica.

Aclaración Importante: Los costos son estimativos y para un determinado prototipo. Surgen de consultas a Contratistas y de Comercios locales. Los costos no pretenden dar orientación alguna sobre sus valores para el mercado, dado la dispersión existente especialmente en mano de obra. Los costos sólo pretenden ser una guía para un determinado prototipo de determinado tipo de construcción. Cualquier tipo de cálculo de valores corre por cuenta de quién lo realice.

PABLO LOZANO
Arquitecto
Proyecto y dirección de obras / Especialidad arquitectura legal
San Jorge 370 - Tel: 413531 - lozpa2001@yahoo.com.ar

Todo para la construcción
Calle 13 esq. 122 - General Pico
Tel.: (02302) 42-3264
42-5585
CORRALON AILLÁ-WINKÁ S.R.L.
Nuestro deseo de bienestar y prosperidad para el año que se comienza.

Piedras DON FIORI
ADOQUINES EXCLUSIVOS BORRAVINO
Pórfidos • Adoquines
Piedra Bocha
Lajas • Piedras
Piedras para cascadas
L. King 2452 esq. Stgo. Marzo Este • Tel: 15-47-5543 • Santa Rosa

ALU-MAN
De José Oscar Arevalo
Fábrica de Aberturas Media y Alta Prestación
NUEVA DIRECCION AV. LURO 2764
Cel: (02954) 15-58-8149

ARIWE
MATERIALES PARA LA CONSTRUCCION
Almte. Brown 1495 - Santa Rosa
Tel: (02954) 428802 • Telefax: (02954) 421303

PONGIBOBE ABERTURAS
PORTONES, PUERTAS, VENTANAS de aluminio y de chapa estampada, pesada e inyectada.
Portones estampados...\$ 1.060
Portones inyectados.....\$ 1.650
Puerta estampada\$ 250
FABRICA DE CORTINAS DE ENROLLAR
F. L. Beltrán 1282 (Altura Av. Spinetto 1.200)
Tel: (02954) 15-44-3628 - Santa Rosa

CENTRAL AIR
SERVICIO TECNICO ESPECIALIZADO
Representante y Servicio Técnico **PEISA**
Venta-instalación-service de aire acondicionado y calefacción central, Calderas, radiadores y fabricación de conductos.
Escalante 725
Tel: 02954-428398 / Cel: 15516771
E-mail: central_air@hotmail.com

www.aisplac.com.ar
En Sta. Rosa: Av. Luro 1227
Tel: (02954) 412800
Cel: 15-672460
En G. Pico: Calle 19 N° 840
Tel: (02302) 43-5814/430191
Cel: (02302) 15-601587
AI SPLAC
S. R. L.
CIELORRASOS - REVESTIMIENTOS
TABIQUES - AISLACIONES
TERMOACUSTICAS
SPRAY DE POLIURETANO

Ironotex FLOORS FOR LIVING
MILIONERAS maderas
Pisos Flotantes
- TIRANTERIA
- FENOLICOS
- MACHIMBRES
- ENCHAPADOS
- MELAMINICOS
- FERRETERIA
- AISLAMIENTOS
- POSTES
- VARILLAS
- ALAMBRES
- TRANQUERAS
- COMEDEROS
- CARGADORES
Sistemas corredizos para cajones, puertas de muebles y de placares • Bisagras • Tiradores
Maderas para construcción
Grandis
Av. Stgo. Marzo Este y Sansinanea 250 • Tel: (02954) 421-276
Fax: (02954) 423508 • E-mail: misionesmaderas@speedy.com.ar

abertecno
Fábrica de Aberturas en Aluminio y PVC.
1er Fábrica de Aberturas en PVC de La Pampa
Tel: (02954) 422400
Juan Manuel de Rosas 2355
(Ruta 35 esq. Av. Circ. Santiago Marzo Sur)
SANTA ROSA / LA PAMPA
E-mail: abertecno@ciudad.com.ar

POLERO E HIJOS
VENTA DE MATERIALES SANITARIOS
Nuestro deseo de salud y prosperidad para el año que se inicia
• Tanques para agua de fibrocemento y PVC • Bombas Elevadoras
• Caños Polipropileno - Línea Derada • Termofusión COPRAX - HIDRO 3
• Cañerías para gas EPOXI ACINDAR y accesorios EPOXI DEMA
• Caños HIDRO BRONZ y accesorios • Repuestos de todas las griferías
• Broncería • Anexo Ferrería y Electricidad
Abierto sábados por la tarde
San Juan 632/36 / Tel: (02954) 42-6018 / Santa Rosa

Teatro, Espectáculos, Museos

MUSICA Y ESPECTACULOS

• El Castillo: P. Colorado 651-Toay

-Jue. 31 a partir de las 0 hs: Show bailable de Navidad.

• **María Teresa Pub:** Rivadavia y Lagos. Tel: 1550-1600

-Vier. 1 y sáb 2 a las 23 hs: Shows en vivo. Música latina, pop, melód.

• **Casino Club Santa Rosa:** Ruta 5 Km. 606,5. Tel: 45-4794. Entrada \$ 3, antes de las 19 después:



-Sáb. 2 a las 23:30 hs: «Los Fronterizos», \$ 10

• **Club de Caza - Toay**



-Sáb. 2 a las 21 hs: «2º Festival Folklórico del Puudú»: Gustavo Díaz, Romina Colado, Marcelo Cavalli, Los Trovadores Pampeanos y más. Baile y Artesanos. \$ 15

MUSEOS, CHARLAS, EXPO

Horarios de enero y febrero:

• **CMC:** Quintana 172 Tel: 455324

Galerías:

-Muestra de los Talleres del Centro Municipal de Cultura. Gratis.

• **Museo Prov. de Historia Natural:** Quintana 116. Tel: 42-2693. Lun.- vie. de 8 a 12 hs.; Dom. 19 a 22 hs. Gratis.

• **Museo Provincial de Artes:** Villagas y 9 de Julio. Tel: 427332. S. Rosa. Vis. guiadas. Lun.-vie. 8 a 13:30 y 19 a 22 hs. Sáb.-dom. 19 a 22 hs. Gratis.

-Expo "Pasajes", obras de colección de la Pinacoteca del Museo Provincial de Artes y "Nuevo Textil" con la participación de 23 artistas de todo el país. Gratis.



• **Estancia «La Malvina»:** Parque Don Tomás. -Lun. a vie. 8 a 19 hs; sáb, dom. y feriados 10 a 12 y 15 a 19 hs. Visitas guiadas llamar al: Tel. 43-6555. Gratis.

• **Cívico Militar - Toay:** R.S. Peña y 9 de Julio. Tel: 49-8060. Lun. a vie. 9:30 a 12 y 15 a 18:30 hs. Visitas guiadas. Gratis.

• **Policial «Comisario Antonio»:** Belgrano 140. Tel: 43-3551. Lun. a vie. 9 a 13 hs. Gratis.



• **«Olga Orozco» - Toay:** Av. Reg. 13 de Caballería 1102. Tel: 49-2214. Mar. a vie. 8 a 13 hs. Fin de semana 18 a 21 hs. Visitas guiadas. Gratis.

SALAS «DON BOSCO» Y «AMADEUS» Cines de Santa Rosa reabren este sábado

Los cines de Santa Rosa reabren este sábado 2 de enero con tres estrenos: «Avatar» la última película de James Cameron, «Planeta 51» film de animación y con Bruce Willis «Identidad Sustituta». La décima temporada de Jueves de Cine comenzará a mediados de febrero. Las entradas para la función estreno de «Avatar» están a la venta en la boletería de Amadeus diariamente desde las 19hs. hasta las 21:30hs. (excepto el 31 diciembre). Las dos películas más taquilleras del año fueron «La Era de Hielo 3» y el éxito nacional «El Secreto de sus Ojos» que estuvo en cartelera siete semanas.

Uno de los servicios que se incorporó este 2009 fue el de la DVDTECA en Amadeus. Una colección de cine de todos los tiempos editado en DVD en un sistema de novedosa tecnología de expendio automático, un videoajero que funciona todo el día, todo el año, con todo original.

Hay generaciones enteras que no han visto el cine que hizo escuela, y que formaron su historia. Ahora en Santa Rosa se puede disfrutar de éste cine, de cinematografías del mundo, de las temporadas del ciclo Jueves de Cine y los últimos estrenos en DVD.

Funciona con asociados, con una tarjeta prepaga con la que ingresan al videoajero desde la calle, y con su clave personal ingresan al catálogo. Hay quinientas opciones de todos los géneros y cada semana se renuevan quince títulos nuevos. En el mismo videoajero alquila, devuelve y puede cargar su crédito. En estas épocas de poco tiempo para el ocio, DVDTECA les ofrece un sistema dinámico, novedoso y práctico. Bienvenidos al futuro. Para información del catálogo pueden ver: www.dvdtecaweb.com.ar

o consultar en la boletería de Amadeus en los horarios especiales arriba mencionados.

Sobre «Avatar»:

En el pasado, Jake Sully (interpretado por Sam Worthington), un marino veterano de guerra y herido en combate que queda parapléjico, es seleccionado para participar en el programa Avatar. Así, Jake es trasladado a la luna de un planeta recién descubierto, llamada Pandora, en donde se exhibe una asombrosa diversidad, hermosa y al mismo tiempo mortal. Está habitada por los Na'vi, una raza humanoide con su propia lengua y cultura. La raza humana se encuentra en guerra con los indígenas. También es un mundo que alberga una enorme cantidad de tesoros y recursos. La mente de Jake y de otros soldados es trasladada a los cuerpos de unos Na'vi creados genéticamente (avatars), para que así puedan infiltrarse en las líneas enemigas. Con el tiempo, Jake se enamora de la hembra Na'vi llamada Neytiri, y es aceptado por su clan; cuya consecuencia será decidir su lugar en la guerra épica entre humanos y Na'vi, que decidirá el futuro de un mundo entero. «Avatar» costó cerca de 500 millones de dólares.

Reflexología
Digitopuntura
Jorge Antonio Gómez
TURNOS: Tel. 411383 de 17 a 20 hs.
Atención: lu. a vie. 9 a 12 y 16 a 20 hs.
NUEVA DIRECCION
CERVANTES 253 - Santa Rosa

FARMACIAS DE TURNO EN SANTA ROSA
Los turnos son desde las 8:30 del día indicado hasta las 8:30hs. del día siguiente

ENERO

D	L	M	M	J	V	S
					1	2
					G	H
3	4	5	6	7	8	9
10	11	12	13	14	15	16
J	K	L	G	H	I	J
17	18	19	20	21	22	23
K	L	G	H	I	J	K
24	25	26	27	28	29	30
L	G	H	I	J	K	L
31						
A						

FEBRERO

D	L	M	M	J	V	S
	1	2	3	4	5	6
	B	C	D	E	F	A

GRUPO «E»

COSTABEL - Uruguay 350	425273
DEL ROSARIO - 9 de Julio 44	416200
DEMARIA - Belgrano (N) 672	427297
PALASCIANO - Yrigoyen y Moreno	416400
PIO XII - Ameghino y Pio XII	427400

GRUPO «F»

CENTER FARMA - S. Martín 385	413300
ESPAÑA - Gil y España	425169
LAGOS - Pico 336	413746
LIBERTAD - Unanue 514	431903
LUTILSKY - Luro e Yrigoyen	410381
SANTA CECILIA - Spinetto 897	414444

GRUPO «G»

ANDRADA - R. S. Peña 929	425730
AUSTRAL - Ameghino y Valera	415100
CAZAUX - Garibaldi 498	415600
MAYRA - Raúl B. Díaz 364	429667
PASTEUR - Escalante y Pico	410110
SAN DAMIAN - Spinetto 598	421216

GRUPO «H»

ACEVEDO - Belgrano (N) 305	417001
AMERICANA - L. de la Torre 418	421914
ECONOMED - España y Bme Mitre	410400
EL MATE - México y Delfin Gallo	455155
GALENO GAMMA - Quintana N° 1	422311
GUGLIARA - San Luis 397	438643

GRUPO «I»

ALSINA - Alsina 351	414546
DAVIT - Telén y San Luis	437829
NORTE - Escalante 52	425261
SANSINANEA - Pueyrredón y Larrea	426300
VAZQUEZ - Schmidt 1546	455138

GRUPO «J»

LOS ALAMOS - Lorusso 534	418884
MORALES - Gil y Alvear	453266
RIO - Luro 2446	455729
SAN MARTIN - San Martín 499	453725
URUGUAY - Cervantes 516	414303

GRUPO «K»

AMEGHINO - Ameghino 587	414441
BENEITEZ - Carlos Gardel 285	429860
CARIGNANI - Alvear 526	425265
FARMACIA 5000 - México 1692	414144
LA FUNDACION - Roca 269	411800
MODELO - San Martín 201	424845

GRUPO «L»

AMERICA - Autonomista 1339	415060
BAGLIANI - Mitre 134	417500
CHANGOMAS - Sgo. Marzo 1550	423339
DEL MUSEO - Pellegrini 174	433785
DEL SUR - Emilio Zola 382	418905
LEAL - Rivadavia 101	420320

MASOTERAPIA - COSMETOLOGIA
DEPILACION - OZONOTERAPIA
SOLARIUM VERTICAL
COMPLEMENTOS
GLORIA RO
beauty space
Yrigoyen 314, casi Rivadavia Planta Alta. / Santa Rosa
Tel: (02954) 561686 - 15528777 / roth.gloria@gmail.com

RS Refrigerados Santiago
Santiago Martín Portalez
Chaco 152 • Tel: (02954) 43-3625 / 42-6210
Santa Rosa • E-mail: portalez@speedy.com.ar

Milkaut
Los lácteos de la gente

Fargo
el pan del día

LA TORRE Especias

COTILLON Y DESCARTABLES DISFRACES

- Dietética
- Productos Naturales
- Legumbres • Repostería
- Frutas secas • Herboristería

TODO PARA EL CHACINADOR
VENTAS POR MAYOR Y MENOR

L. de la Torre 355 • Tel: (02954) 43-1774

Las Reyes Magas pasan por:

MEGA

Tarjetas de crédito y débito
Regalería en general, accesorios.
Calidad y variedad cerca suya
México 1682 - Santa Rosa

Hital Autosevicio

- Atención Personalizada
- Verduras y Frutas de 1º Calidad
- En carnes, siempre lo mejor

González 745. Tel (02954) 425904
Duarte y Castro. Tel (02954) 438644
México 1658. Tel (02954) 423761

Todos los días... All **Suite** Expreso Alberino s.a.

- Micros doble piso • Detalles de confort exclusivos
- Cena caliente a bordo • Seguridad y tecnología
- Verdadero coche cama de 0,90 x 1,90 m
- Toilete y bar en cada piso

EN SANTA ROSA: Terminal de Omnibus, Boletería N° 3 Tel: (02954) 45-3780
EN GRAL PICO: Terminal de Omnibus, Boletería N° 10 Tel: (02302) 43-6822/7058
EN BS AIRES: Terminal de Omnibus Retiro, Ventanilla N° 17 Tel: (011) 4576-7940

www.expresoalberino.com

Policia de La Pampa Tel: 42-2303 - Emergencias Ecologicas Tel: 105 - Defensa Civil Tel: 103 - Red de Emergencias Tel: 42-2594 - Ayuda al Suicida Tel: 0800-99-9909 - Tel. de la Esperanza Tel: 45-5200 - Bomberos Tel: 43-3650 - Tel: 100 - Coop. de Electricidad Tel: 41-2200 - Emergencias: Escapes de Gas Tel: 42-8443 / Agua en Via Publica Tel: 45-5320

3415 / Zafiro Viajes 42-2927 - Alquiler de autos sin chofer: 41-7171 / 43-5770 - Aerolíneas Argentinas 43-3076 - Expreso Alberino 45-3780 - Radio Taxis: 43-3333 / 42-8682 / 43-7777 / 43-0000 - Remises: 43-7700 / 43-8500 / 43-6950 / 45-5355 / 43-7000 - Viceconsulrado de Italia 45-5575

9203 - Mercado Artesanal Tel: 43-0168 - Centros de Salud: Hospital 455000 / Asistencia Pública 453330/31 / Clínica Modelo 434454 / C. Psiquiátrica Imago 424886 / Polimedica 454777 / Sanat. S. Rosa 457000 - Servicios de Urgencia: Emergencias S.A. 456056 / S.E.M. 107 y 427112 / Urgencias ENIEPA 424096

Queremos saludar a clientes y amigos y desearles un exitoso 2010

Don Cándido

bienvenido al mundo del sabor



Alte. Brown 567 / Ameghino 338
Cel: 15-47-5696 - Santa Rosa

Feliz Año Nuevo!!!

JOYERIA ANTOCI RELOJERIA

- Relojes y Regalos
- Artículos para el hogar
- Taller de compostura
- Colocación de pilas

CORONEL GIL 521 • (6300) Santa Rosa
Tel: (02954) 56-2809 / 42-7894

GOLOVCA ASCENSORES

- Venta • Mantenimiento
- Ascensores • Escaleras mecánicas

Ascensores unifamiliares
Ahorre espacios, energía y tiempo de instalación

Feliz 2010!!!

Quintana 214 (6300) Santa Rosa, L. P.
Telefax: (02954) 56-2277
Cel: (02954) 15-68-3471/72
ascensoresgolovca@hotmail.com

Los regalos de Reyes están en:



COMPRA AHORA
y comencé a pagar en:

ZAPATERIA **La Brilla** **MARZO**

Plan trabajar, jefas y jefes de hogar ¡Bienvenidos!

Obtené YA tu crédito personal
Requisitos: 1) DNI
2) Ultimo recibo de sueldo
3) Ultimo recibo de algún servicio o impuesto

R. S. Peña 1265 • Telefax: 56-1056
Mitre y O'Higgins • Tel: 56-1057

Más descuentos.
Mejores vacaciones.

PROMOCION TURISMO

10% DE DESCUENTO
TODOS LOS DIAS



Con tarjetas de crédito
Caldén MasterCard
y Caldén Visa.

Nuestras tarjetas de siempre

50 Banco de La Pampa
1959-2009 Cincuenta Años de Espiritu Pionero

PROMOCION RESTAURANTES ROTISERIAS Y PIZZERIAS

PROMOCION VIAJES Y TURISMO

PROMOCION HOTELES

Promoción válida para los consumos realizados todos los días entre el 18/12/2009 y el 31/03/2010 inclusive, en todos los establecimientos de la República Argentina adheridos a MasterCard o Visa bajo el rubro genérico "Restaurantes y Turismo". El reintegro del 10% será aplicado sobre el monto de las compras que se efectúan durante la vigencia de la promoción y se acreditará en el resumen de cuenta donde se registró el consumo, con un tope máximo de \$300 por mes por cuenta y por ramo en que se agrupen los rubros incluidos: 1) Restaurantes, Rotiserías y Pizzerías, 2) Hoteles, 3) Viajes y Turismo. En el caso de compra en cuotas, la totalidad de la bonificación ingresará junto con la primera cuota. La presente promoción es válida para consumo de tipo familiar, en caso de duda sobre el destino del consumo, el Banco de La Pampa se reserva la facultad de acreditar el monto del reintegro hasta tanto se aclare el mismo. Bases y condiciones en nuestras sucursales y en www.bancodelapampa.com.ar.

Este Verano... Casa de Piedra.



FELICES FIESTAS FELIZ 2010

LA PAMPA patagonia argentina

GOBIERNO DE LA PAMPA

ESTACION DE SERVICIOS

CABANAS

CAMPING