

pinturerías
Deballi
Tersuave
EL PODER DE LA PINTURA
Av. Luro 1.131
Tel: 453-922



REGION®

La Pampa

Un puente de comunicación

19° AÑO DE CIRCULACION

Del 7 al 13 de agosto de 2009 - Año 19 - N° 910 - R.N.P.I. N° 359581 - Redacción: Urquiza 640 - Telefax: (02954) 43-2164 / 42-9025 / 42-8338
info@region.com.ar - Santa Rosa - Provincia de La Pampa - Patagonia Argentina - www.region.com.ar - Director Propietario: Gerardo Yanes

HERRAJES
GALLO
El apellido de los herrajes
• HERRAJES PARA MUEBLES Y OBRAS EN TODOS LOS ESTILOS
• HERRAMIENTAS
• LLAVES AL INSTANTE
Av. San Martín 375 • S. Rosa
Telefax: 45-7700

Periódico GRATUITO / FREE Newspaper

Edición Nacional «Diario del Viajero» LA DICTADURA DEL SILENCIO - IV

Por Elizabeth Tuma y Carlos Besanson

Para el Dr. Carlos Besanson El art. 49 del Código Penal dispone expresamente que no se considerarán partícipes de los delitos cometidos por...

Nota completa en tapa del Suplemento

«Tren para todos»



Carmen Ortiz Echagüe (foto), directora de Turismo de la Municipalidad de Santa Rosa e integrante de la comisión de Transporte Local, comentó que durante el encuentro del pasado martes se trataron diferentes aspectos relacionados con el corredor ferroviario Toay -Santa Rosa, donde se presentaron diferentes opciones de unidades, una de fabricación en Córdoba y otra de La Plata...

58 Años desde que La Pampa es Provincia

La ley que transformó a los territorios nacionales de La Pampa y el Chaco en sendas provincias fue sancionada con el N° 14037 por la Cámara de Diputados de la Nación el 20 de julio de 1951 y promulgada por el Poder Ejecutivo Nacional el 8 de agosto del mismo año. La presidencia estaba a cargo de Juan D. Perón, quien envió al Congreso el proyecto de ley, impulsado a su vez por una presentación que realizó Eva Perón al Senado de la Nación...

Centro Bulonero de La Pampa
Sistemas Hidráulicos venta y Reparación
Tel.: (02954) 41-6791
Av. Roca 618 • Santa Rosa
e-mail: labulonera@cpenet.com.ar

¿Cómo elegir los juguetes para los bebés el Día del Niño?

Llega el Día del Niño y a todos nos enternece la posibilidad de conquistar una sonrisa placentera en nuestros hijos, nietos, sobrinos, ahijados y todos los pequeños queridos de nuestra familia o de amigos. Y aunque el niño o la niña «no entienda» de estas fechas comerciales, en especial cuando son muy chicos, a nosotros se nos da la gana igual de regalar y a veces -digámoslo-, es para quedar bien con otros adultos. El problema es cuando aún los receptores son bebés -menos de un año-, porque a nosotros nos cuesta orientarnos sobre qué es lo mejor para regalar.



Quando el bebé intenta y va logrando sentarse, su relación con el mundo que lo rodea, es otra. Ejercerá un dominio distinto frente a los objetos, no sólo puede alcanzar aquel juguete que mira, sino además alcanzar lo que necesita, llevarlo a la boca, chuparlo, morderlo y cuando el interés decae, abandonarlo.

¿Qué juguetes son adecuados para cada etapa del desarrollo, durante el primer año de vida? sería la pregunta. Entonces, para clarificar una respuesta, tomaremos como base lo que aconseja una experta, en este caso, la Lic. Marisa Russomando, Psicóloga. «Abordaremos en estas breves líneas el tema del juego, actividad

sumamente importante en el desarrollo del niño, ya que ofrece al

necesidades según la etapa del desarrollo que se encuentre transitando. Al jugar, proyecta desde su interior a la realidad externa angustias y miedos propios de su edad, permitiéndole de esta manera elaborarlos mediante una situación del orden del «como si». Es así que frente a un determinado problema puedan ensayar diferentes soluciones, cambiar el final, o cambiar su posición dentro del mismo; como así también frente a una situación placentera repetirla a voluntad.

El juguete le permite mediatizar situaciones traumáticas en su relación con los objetos reales, puesto que los juguetes a diferencia de los mismos, son objetos bajo su total dominio y pertenencia, y consecuentemente con posibilidades de repetir según su necesidad, situaciones dolorosas o placenteras sin exponer a riesgo alguno su relación con los objetos realmente protagonistas de las mismas...

Versión digital y archivo
www.region.com.ar

Rally Patagónico de Autos Antiguos, Clásicos y Especiales



Durante el próximo fin de semana largo de agosto, el sábado 15 y domingo 16 se desarrollará el «5° Rally Patagónico y 9° Rally Pampeano de Autos Antiguos, Clásicos y Especiales». Irán desde Santa Rosa a Miguel Riglos, luego a Macachin y culminarán en Toay...

Europa en auto



En la 1ra Parte hicimos la introducción y hablamos de Migraciones, autopistas, peajes y utilización del GPS (Geo Posicionador Satelital). En la 2da Parte abordamos el recorrido Madrid - Valencia - Barcelona. En la 3ra Parte el recorrido Barcelona - Marsella. Ahora en la 4ta Parte nos dedicamos al tramo que va de Marsella - Génova - Venecia, dejando para la semana próxima el recorrido de regreso de Venecia a la Costa Azul.

Continuamos en esta edición con la 4ta Parte de la nota, cuya propuesta de viaje es recorrer una porción de Europa en auto, a partir del ingreso por Madrid, con una ruta bordeando el Mar Mediterráneo -sur de España y de Francia-, hasta atravesar Italia por el norte, llegando al Mar Adriático, en Venecia.

En la entrega anterior, hablamos

del recorrido desde Barcelona, en España, hasta Marsella, en Francia. En la presente, continuaremos desde Marsella hasta Venecia en Italia -el tramo más largo propuesto en ruta-, con una variante más tranquila con escala en Génova. Pasaremos por alto -intencionalmente-, lo mejor de la Costa Azul francesa, que visitaremos en el regreso a Madrid, la otra semana.

Nueva edición de «Hojas de Rutas»

Un nuevo Suplemento de «Hojas de Rutas» que edita REGION® Empresa Periodística ya está en circulación, correspondiente a la 16ª actualización, con datos sobre rutas pavimentadas que conectan a la provincia de La Pampa con los destinos más concurridos a unos mil km. de distancia.

Los recorridos elegidos como más directos, indican distancias parciales y totales, con las estaciones de expendio de GNC actualizadas en las rutas sugeridas.

Acompaña a la edición una hoja de ruta regional, mapa carretero turístico de La Pampa, el recorrido a Chile por La Humada y el paso internacional El Pehuenche, una nómina de los medios de transporte de pasajeros de larga distancia desde Santa Rosa,

Minibuses, Transporte Aéreo, Taxis, Remises y Alquiler de autos sin chofer.

El ejemplar puede conseguirse en las empresas auspiciantes, en los principales hoteles, oficinas de informes, agencias de turismo receptivo y en nuestra redacción de Urquiza 640, Santa Rosa.

Día del Veterinario y del Ingeniero Agrónomo

Remontándonos en la historia de la Medicina Veterinaria Argentina, fue un 6 de agosto de 1883 cuando se iniciaron los cursos en el Instituto Agronómico Veterinario de Santa Catalina, creado por el gobierno de Buenos Aires, bajo la gobernación del Dr. Dardo Rocha, y el que se constituiría en la primera escuela de estudios superiores de Veterinaria del país.

Si bien éste hecho histórico pasó inadvertido en su momento, ya que el país dispensaba poca atención a los estudios relacionados con el campo, se recuperó dicha fecha para celebrar todos los años, el día del Médico Veterinario, juntamente con el de los Ingenieros Agrónomos...

La Gauchita Especias
El mundo de lo natural
Venta por mayor y menor
• Cereales
• Copetín • Repostería
• Frutas secas • Condimentos
• Fiambres • Quesos
• Productos para celíacos y diabéticos
Tel: (02954) 41-41-99
Yrigoyen 354 Santa Rosa

AGUSTIN BARBOSA
MATERIALES SANITARIOS
- Bajo mesada alacena en color blanco y gris o wengue
- Anafes y hornos LONGVIE
Tel: (02954) 43-9499 / 42-6147
UNICA DIRECCION: Av. Luro 1577, a una cuadra del monumento al mate, Santa Rosa

REGION Un puente de comunicación es marca registrada ante la D.N.R. Título N° 1.499.688. Redacción y Publicación: Urquiza 640. Telefax: (02954) 43-2164. Distribución: Santa Rosa - La Pampa - República Argentina. Publicación declarada de Interés General por el Registro Nacional de la Propiedad Intelectual N° 359581. Galardonado con el Premio Semanario, años 1997/1998, 1999/2000, 2001/2002, 2003/2004, 2005/2006, 2007/2008, 2009/2010. Director: María Martínez y Gerardo Yanes. Todos los derechos reservados. La Dirección no se hace responsable por las notas firmadas por personas e instituciones o por otras fuentes, las cuales pueden coincidir o no con nuestro pensamiento redaccional sobre el tema. Impreso en Argentina por Agencia Periodística CID, Av. de Mayo 666. Tel: (011) 4331-5050. - Buenos Aires. PRINTED IN ARGENTINA.

CONTACTO 104.1 FM
 WEB
 www.contactoradio.com
 E-mail: info@contactoradio.com

BUEN DIA DOMINGO
 Alberto Graff - De 7:30 a 8:30 hs.
CONTACTO 104.1 FM

M&M Martín & Martínez
 Estudio Contable e Impositivo
 Trámites Jubilatorios
 Urquiza 656 - S. Rosa
 Tel.: 02954 - 419075
 martinmartinez@cpenet.com.ar

Rapi bus
NUEVOS HORARIOS
LUNES A VIERNES
 06:30 hs. sale de domicilio
 13:00 hs. sale de domicilio
 16:15 hs. sale de terminal
 20:00 hs. sale de terminal
SABADOS
 08:00 hs. sale de domicilio
 13:00 hs. sale de domicilio
 17:00 hs. sale de terminal
 20:00 hs. sale de terminal
DOMINGOS
 19:00 hs. sale de terminal
 22:00 hs. sale de terminal
LUNES A VIERNES
 06:00 hs. sale de terminal
 13:00 hs. sale de terminal
 16:15 hs. sale de terminal
 20:00 hs. sale de terminal
SABADOS
 08:00 hs. sale de terminal
 13:00 hs. sale de terminal
 17:00 hs. sale de terminal
 20:00 hs. sale de terminal
DOMINGOS
 19:00 hs. sale de terminal
 22:00 hs. sale de terminal
VIAJES CONTRATADOS A TODO EL PAIS
 • Pasajeros y Encomiendas
 OFICINA Nº15 - Terminal S. Rosa
 Tel: (02954) 43-9841
 Encomiendas: 41-1500
 LOCAL Nº 1 - Terminal G. Pico
 Tel: (02302) 42-1909

EL PROGRESO SEGUROS
 "Recuerde que el seguro de automotor es obligatorio"
 • Automotores
 • Vivienda (Combinado Familiar)
 • Incendio, granizo, etc. • Transporte
 Avellaneda 54 / Telefax: 43-3341
 elprogresoantarsa@cpenet.com.ar

AGUA (VESS)
 Note la diferencia
Tel: (02954) 434300

Parrilla Los Caldenes
 Tenedor Libre
 Pastas
 Asador criollo
 • Especialidad en carnes mechadas al horno.
 • Pastas caseras (elaboración propia)
SALON CLIMATIZADO
 Av. Santiago Marzo Este 385 / Tel: (02954) 429-449
 Santa Rosa / www.parrillaloscaldenes.com.ar

Al celebrarse el día del Médico Veterinario y del Ingeniero Agrónomo expresamos nuestro saludo y felicitaciones a todos ellos por la importante labor que desarrollan.

CENTRO DE ACOPIADORES DE CEREALES DE LA PAMPA Y LIMITROFES
 Tel: (54)-02302-42-4140/42-1530 / Telefax: (54)-02302-42-4568
 Calle 16 Nº 338 / C.C.180 / C. P. 6360
 General Pico / La Pampa / e-mail: info@caclp.com.ar

En este nuevo aniversario deseamos homenajear a todos los colegas que, desde su lugar de trabajo, contribuyen a diario a construir nuestra amada profesión, a engrandecer al país y a mejorar la calidad de vida de nuestros ciudadanos y del mundo, consolidar juntos el camino de la unidad y la jerarquización de nuestra profesión enarbolando como bandera los más nobles principios éticos, científicos y sociales de las Ciencias Veterinarias argentinas.
 Estimados colegas, muy Feliz Día

DÍA DEL VETERINARIO EN ARGENTINA
 1883 - 06 de Agosto - 2009

REGION® - Del 7 al 13 de agosto de 2009 - Año 19 - Nº 910 - www.region.com.ar
AMPLIAN SERVICIOS EN PARQUE TERMAL
Visita de Amsé a Guatraché

El subsecretario de Turismo de la provincia, Santiago Amsé, acompañado de Técnicos de dicha Subsecretaría, se hicieron presentes en la localidad de Guatraché.



En esta oportunidad, junto con el Director de Turismo y Cultura municipal, Pablo Herzel, visitaron el Parque Termal Laguna de Guatraché. En el mismo, observaron las condiciones en que se encuentra y las

necesidades que tiene. Además, visitaron, dentro del Parque, el Hotel que ha sido remodelado, ya que se construyó un salón de usos múltiples.

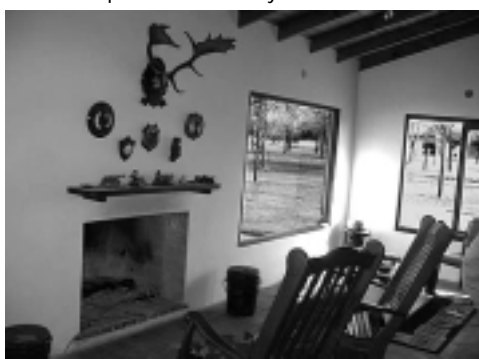

Con esta incorporación, no sólo se amplían los servicios que presta el Parque Termal sino también, se busca que los turistas tengan mejores servicios en todas las áreas y una estadia cada vez más confortable.

Fotógrafa de la National Geographic exhibirá sobre Parque Luro



Con motivo de la Temporada de Brama '09, la Reserva Natural Parque Luro, fue visitada por distintos medios y fotógrafos nacionales e internacionales. Entre ellos, por la fotógrafa estadounidense de naturaleza, Laura Crawford Williams, quien a fines de marzo estuvo presente en la Reserva Natural junto a Germán Ambrosetti, el guía que la acompaña en su recorrido por la Argentina.

Ahora la profesional regresa para mostrarnos su trabajo, que serán presentados y expuestos en una

conferencia de prensa a llevarse a cabo este martes 11 a las 11 horas, en dependencias de la Subsecretaría de Turismo de La Pampa. Laura Crawford Williams es fotógrafa de la Sociedad Smithsonian y National Geographic, anduvo por rincones desconocidos del mundo en busca de imágenes de la naturaleza. En sus trabajos, fotografía la conducta de los animales en la reproducción, alimentación y cuidado parental ya que, su interés es la conservación de especies amenazadas.

FRIGORIFICO GENERAL PICO s.a.
 Nuestro saludo a todos los Médicos Veterinarios en su día.
 Administración y Planta Frigorífica Calle 24 esq. 47
 TE (02302) 430271 y líneas rotativas / FAX (02302) 437005
 GENERAL PICO . LA PAMPA . ARGENTINA

EXPOPATAGONIA 2009
Invitación de Turismo

La Subsecretaría de Turismo de La Pampa invita a todos los actores relacionados con la actividad turística, que estén interesados en participar de la Expo Patagonia 2009, a interiorizarse e informarse sobre los distintos aspectos vinculados a la misma. Desde hace 6 años la muestra que concentra las propuestas turísticas de La Pampa, Neuquén, Río Negro, Chubut, Santa Cruz y Tierra del Fuego es visitada masivamente por el público en general y profesionales del sector, en busca de las novedades que presenta el sur argentino al momento de planificar las vacaciones.

En esta oportunidad, la clásica cita anual Expo Patagonia 2009, tendrá lugar del 18 al 20 de septiembre en el Predio Ferial de Palermo de la Ciudad Autónoma

de Buenos Aires. Debido al éxito alcanzado en sus ediciones anteriores, Expo Patagonia se constituye en el espacio ideal para dar a conocer las alternativas que se ofrecen en la región en materia de turismo. Destinos, alojamientos, excursiones, actividades, gastronomía, transporte y toda la información que permite organizar un viaje de principio a fin.

La presencia de La Pampa en los distintos eventos nacionales e internacionales es de fundamental importancia para el desarrollo turístico de la Provincia.

Los interesados podrán acercarse en el horario de 8:00 a 12:00, en el transcurso de la próxima semana, en la sede de dicha Subsecretaría, ubicada en Avda Luro y Av. San Martín, de la ciudad de Santa Rosa.

TERMINAL DE OMNIBUS SANTA ROSA
Nueva cartelería informativa

Desde hace unos días, la Terminal de Omnibus de la ciudad de Santa Rosa, muestra cartelería informativa actualizada para los miles de pasajeros que diariamente pasan por allí. Como puede verse, la Dirección de Turismo Municipal ha hecho renovar el plano céntrico turístico de la capital



pampeana, con un diseño más moderno y mayores datos orientativos de sitios para visitar.

Por otra parte, se refuerza el slogan promocional de la actual gestión, sobre «Santa Rosa Ciudad de Encuentros», con imágenes de sedes de importantes eventos que ocurren anualmente.

Recordamos el día del Veterinario y del Ingeniero Agrónomo

VIENE DE TAPA
 Tuvieron que pasar varios años para generar conciencia, de la necesidad de dar impulso a la educación agropecuaria, lo que ocurrió a fines del siglo XIX, tal es así que en 1988, se creó el Ministerio de Agricultura de la Nación, cartera que fundó, en el término de seis años, ocho Escuelas Prácticas de Agricultura y Ganadería, sentando con firmeza, las bases de lo que

sería, de ahí en mas y sin retrocesos, la evolución científico-tecnológica de la enseñanza de la Medicina Veterinaria en el país. Cada año en que se conmemora la creación de los estudios agronómicos y veterinarios en nuestro país -y en las actuales circunstancias políticas, más que nunca-, es un motivo para detenerse a mirar el pasado, evaluar los logros obtenidos y vislumbrar una visión en el futuro.

De Interés para el Agro

Los días 19, 20 y 21 de agosto, se realizará en la ciudad de Rosario, provincia de Santa Fe, el Congreso Internacional Agropecuario, donde se desarrollarán temas como: Tecnología en semillas resistentes a sequía y uso eficiente del agua, Ganadería en siembra directa, Perspectivas climatológicas y proyecciones de mercado, etc. Para mayor información contactarse con AAPRESID a los cel. (02954) 1547-7616, (02302) 1545-5896 / 1561-3043, Email: sdilasarenas@yahoo.com.ar o marcelo_gatti75@hotmail.com

Nuestro saludo a los profesionales Médicos Veterinarios e Ingenieros Agronomos que en esta semana celebran su día.

Sdad Rural de Gral Pico
 Telefax: (02302) 43-3585
 Calle 13 Nº 1053, Gral. Pico
 asruralpico@yahoo.com.ar

Subsecretaría de Turismo de la Provincia Tel: 43-6655 - Dirección Municipal de Turismo Tel: 43-5060 / 42-4404 - Oficina de Informes 24 hs Tel: 42-2952 / 42-2249 - Parque Don Tomás Tel: 43-4588 - Casa de Gobierno - Tel: 43-3010 - Municipalidad de Santa Rosa Tel: 43-3625 - Univ. Nac. de La Pampa Tel: 42-2581 - Aeropuerto Santa Rosa Tel: 43-4490 - Terminal de Omnibus Tel: 42-2249 - Estación de Trenes Tel: 43-3451 - Policía Federal Tel: 43-3382 - Agencias de Viajes y Turismo en Santa Rosa: Alta Pampa 43-2653 / Anakam Travel 42-6252 / Calden 42-2775 / Cànucua Travel 41-4383 / Che Pampa 45-5851 / Extra 45-5635 / Great Travels 45-4300 / Interuris 45-3200 / Libra Viajes 41-9193 / Mac Allister Travel 45-4400 / Mailen V. Y. T. 41-1490 / Pamtur 42-6162 / Pernier Viajes 42-3305 / Salvador V. Y. T. 42-0059 / Santa Rosa V. T. 42-0800 / Swiss Travel 42-7507 / Terrenas Viajes 45-8661 / Vega Viajes 43-

Casa de La Pampa en Buenos Aires Tel: 4326-0511/1769 - Casino Club Sala Central Tel: 45-4794 / Traganonedas Tel: 43-065 - Cines y Teatros: Teatro Espardol Tel: 455325 - Teatro ATP Tel: 454754 - Cines Don Bosco y Amadeus Tel: 458160 - Centro Municipal de Cultura Tel: 455324 - Museo Provincial de Historia Natural Tel: 422893 - Museo Provincial de Artes Tel: 427332 - Museo Policial D. Antonio Tel: 433551 - Fundación Banco de La Pampa Tel: 43-

AGENDA DE VIAJE: DE MADRID A VENECIA POR LA COSTA AZUL FRANCESA - 4ª PARTE

Recorrer Europa en auto es sencillo y muy recomendable

VIENE DE TAPA

Partiendo de Marsella

Tras la visita a la antiquísima ciudad francesa, puerta de entrada a África y el paso de muchos barcos por el Mediterráneo, la propuesta es subir a Venecia, en Italia, de un tirón si se anima. Son unas 8 horas de viaje por excelentes autopistas -784 km, como ir de Santa Rosa a Mendoza-.

A poco de recorrer camino, la tentación de bajarnos de la ruta será muy grande, por dos razones: Empezaremos a ver paisajes maravillosos de la Costa Azul y los carteles nos indicarán que estamos atravesando -casi sin darnos cuenta-, Cannes, Niza, el Principado de Mónaco (después del Vaticano, el país más pequeño del mundo y más densamente poblado)... Pero están demasiado cerca y serán una excelente escala para cuando emprendamos el regreso, de manera que vayamos parando siempre en lugares nuevos y distintos.



Enseguida llega la frontera italiana, en donde ni tenemos que parar, ni nos demoraremos con trámites de ningún tipo. En el ingresando a Italia, sobre la costa vendrá San Remo y Génova -que puede ser una opción interesante para una escala, si dispone de tiempo-. Después de Génova, nos metemos al continente para atravesar todo el norte de Italia, pasando por Alessandria (estamos cerca de Milán), Piacenza, Verona, Pádova, hasta llegar al Mar Adriático, donde descansa «La Serenísima», título de la época en que Venecia fue la Divina República.

Venecia

Sin lugar a dudas, la ciudad de Venecia sigue siendo una de las más pintorescas del mundo, con características tan particulares como asombrosas, ya que técnicamente está conformada por un conjunto de 116 islas, conectadas por más de 400 puentes, donde la circulación de autos, motos y bicis está prohibida y todos -in-



Vista del Canal Grande desde el Puente Rialto, uno de los tantos sitios de fama de la ciudad de Venecia.

cluidos carteros, médicos y policías circulan por ella en barco.

Aún permanecen muestras de la mezcla exótica de Oriente y Occidente -por donde anduvo Marco Polo-, que caracterizó sus días de gloria y riqueza, cuando se construyeron edificios memorables.

Dentro del espacio de «la laguna de Venecia», recomendamos visitar otros puntos de interés como Murano -conjunto de cinco pequeñas islas unidas por puentes, famosas por la fabricación desde 1291 del famoso «cristal de Murano»-, punto ideal para hacer compras de regalos. También Burano, conocida por su encaje y Torcello, muy parecida a Venecia.



Un lugar para no olvidar es Lido, una isla de 12 km. de largo -en donde sí se puede andar en vehículos e inclusive tiene una línea de buses-. Es uno de los lugares de playa predilectos de Italia, bañado por el Adriático y además, posee abundante vegetación, algo que no hay en Venecia.

Tanto a Murano, Burano, Torcello, como a Lido, se accede en barcos colectivos o en ferry. Lido es el lugar ideal para alojarse, es de más fácil acceso, muy comercial, con balnearios y no es tan agobiante.

Cómo recorrer Venecia

Dicen que el mejor plan es no tener ninguno. Una vez allí, en los espacios de tierra firme, parece razonable este consejo y si la va a recorrer a pie, lo mejor es dejarse llevar por lo que le venga en ganas. Explore las pequeñas callejuelas, pasee por sus puentes y adéntrese en las diminutas plazas.

Usando un mapa se perderá igual, pero será útil para ubicar los puntos de mayor interés.

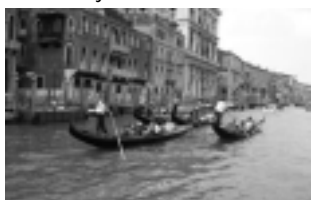

De todas maneras, el factor dominante es el agua y si quiere apreciar el conjunto y sacar buenas fotos, lo ideal es navegar.

Los taxis acuáticos son carísimos y el clásico paseo en góndola (hasta 6 pasajeros) es el equivalente véneto a rentar una limusina, deberá disponer de un mínimo de 80 euros por un tour de media hora. Con música, el doble.

Consejo, tome los barcos colectivos llamados «vaporetti», que con más de cinco líneas de recorrido, por un abono fijo lo transportan a todos lados, incluyendo Murano, Lido, la estación de trenes y otros sitios maravillosos (abono por 24 hs: 18 euros; por 36 hs: 23 euros).

Puntos de interés

La Plaza San Marco y la basílica del mismo nombre, el Palazzo Ducale, Puente Rialto, Galleria dell'Academia, Basílica dei Frari, Scuola Grande di San Rocco, Scuola Dalmata o la colección de arte moderno de Peggy Guggenheim, están presentes como las atracciones principales. Como siempre, la recomendación de visitar estos sitios es con guías especializados, para obtener el valor del contenido histórico y también lo mítico. Otra opción de uso individual, es alquilar una guía-audio con sistema GPS. Consultar en la Oficina de Turismo.

Venecia es un lugar para un mínimo de dos días para recorrerla. Una semana para conocerla. Toda la vida para recordarla.

En el próximo número: De Venecia a Niza



Lo mejor y más económico para conocer Venecia y alrededores es tomar los buses de agua «vaporetti».

Especialistas en Europa y Turismo Internacional

Antes de viajar consulten. Un buen asesoramiento es sinónimo de un mejor viaje...

SANTA ROSA Viajes y Turismo

En Santa Rosa: Coronel Gil 36
Tel: (02954) 42-0800 / 43-1323

En Trenque Lauquen: Roca 778
Tel: (02392) 43-2555

www.santarosavyt.com.ar

Marguerite: Pomodoro & Formaggio

La Pizza Margarita, es líder de la gastronomía italiana. Tanto puede degustarse en los mejores trattorias italianas a la luz de una vela, como también al paso, acompañada por una cerveza Peroni bien fría. Es habitual ver a los locales acompañarla con alguna ensalada, e incluso con pan.



Es la más simple y la más rica: masa de pizza como le guste (fina o gruesa); aceite de oliva; ajo triturado; pomodoro (tomates) cortados en trozos y salteados ligeramente en aceite con ajo y sal; formaggio (queso) muzzarella desmenuzado y parmesano rallado; un poquito de albahaca

seca. Después de hacer la masa, agregarle aceite de oliva y sal. Encima la muzzarella, los tomates y la albahaca. Oliva nuevamente, si es extra virgen mejor. Cocinar y al sacar del horno. Cuando esté bien caliente, espolvorear con el parmesano rallado. Ni bien se enfríe un poquito, comerla en porciones con la mano. Buon mangiare...

El Ferry al «Lido di Venezia»



Como dijimos, la isla Lido es la mejor para parar si uno va en vehículo, ya que se puede ingresar y circular con el mismo, aunque hay que pagar luego por el estacionamiento que es escaso. El ferry que puede llevarnos a

nosotros y el auto hacia Lido y otros tantos sitios de la laguna de Venecia, sale de la Isla Nueva del Tronchetto, al final de recorrer el largo Ponte della Libertá. El viaje, de unos 20 minutos, es espectacular.

Por trabajo o por placer...

La mejor elección.

Hotel CUPRUM

Av. Spinello y Carlos Gardel Santa Rosa

Reservas al telefax: 42-0500 rotativa
info@hotelcuprum.com.ar • www.hotelcuprum.com.ar

MARGARIA neumáticos s. a.

Medida: 235/75R15 Scorpion ATR

Aplicación: Ford Ranger Chevrolet S10.

Precio: \$574

- Tarjetas Mastercard / Nevada / Naranja / Nativa; Visa: 10% de descuento, todas las tarjetas en 6 cuotas sin interes.

Sta Rosa: 02954 432888 / Gral Pico: 02302 422199.

PASTORUTTI MATERIALES ELECTRICOS

- Motores eléctricos • Energía solar • Iluminación
- Telefonía • Insumos • Redes de computadoras
- Estabilizadores • UPS • Centrales telefónicas
- Iluminación decorativa y profesional

L. de la Torre 475 MANSILLA 44
Telefax: (02954) 43-2208 / 42-3404 Tel: (02954) 438004
E-mail: pasto@speedy.com.ar E-mail: pasto1@speedy.com.ar



Todos los días... All

- Micros doble piso • Detalles de confort exclusivos
- Cena caliente a bordo • Seguridad y tecnología
- Verdadero coche cama de 0,90 x 1,90 m
- Toilete y bar en cada piso

EN SANTA ROSA: Terminal de Omnibus, Boletaría N° 3 Tel: (02954) 45-3780
EN GRAL PICO: Terminal de Omnibus, Boletaría N° 10 Tel: (02302) 43-6822/7058
EN BS AIRES: Terminal de Omnibus Retiro, Ventanilla N° 17 Tel: (011) 4576-7940

Suite

Expreso

Alberino s.a.



TREN PARA TODOS

Elido Veschi viene el 26



El movimiento "Tren para todos" tiene el objetivo de recuperar este servicio en todo el país. Las reuniones en Santa Rosa se hacen todos los martes en la biblioteca de la Cooperativa Popular de Electricidad.

Se realizó en la semana una nueva reunión del movimiento "Tren para todos", del que están participando instituciones intermedias, funcionarios del Concejo Deliberante y del Municipio y demás sectores de la ciudadanía que promueven la vuelta del tren.

Carmen Ortiz Echagüe, directora de Turismo de la Municipalidad de Santa Rosa e integrante de la comisión de Transporte Local, comentó que durante el encuentro se trataron diferentes aspectos relacionados con el corredor Toay - Santa Rosa, donde se presentaron diferentes opciones de unidades, una de fabricación en Córdoba y otra de La Plata.

Ortiz Echagüe dijo que se están evaluando distintos aspectos históricos y culturales que involucran a zonas de Santa Rosa y Toay "que poseen una importante oferta cultural e histórica. Por eso, queremos reactivar este corredor como un

servicio interurbano similar al servicio de colectivos".

En la reunión también quedó fijada la fecha de la disertación del ingeniero Elido Veschi, reconocido especialista ferroviario, que será el 26 de agosto a las 19 horas en el auditorio Bustriazo Ortiz del Centro Municipal de Cultura. Ese día también se proyectará la película "La próxima Estación" del cineasta y político Pino Solanas.

El movimiento "Tren para todos" tiene el objetivo de recuperar este servicio en todo el país. Las reuniones en Santa Rosa se hacen todos los martes en la biblioteca de la Cooperativa Popular de Electricidad. Como metodología de trabajo el movimiento se encuentra organizado en cuatro comisiones: de Cultura, Prensa y Difusión, de Transporte Local y de Política Institucional.

Clases de oratoría de Dora Batiston

A partir del próximo 2 de septiembre se realizará la recuperación de las clases de oratoría que dicta la profesora Dora Batiston con la organización del Club Rotario de Santa Rosa Norte.

Dichas clases, que forman parte del curso que se viene dictando con buena concurrencia, debieron suspenderse por las razones sanitarias conocidas. Asimismo, se informa desde el citado club rotario, que entre los días 27 de agosto y 27 de noviembre se dictará un nuevo curso para los interesados, a cargo de la profesora Batiston. El horario será de 20:30 a 22:30, con clases teórico prácticas. Durante el

curso se verán temas como comunicación y lenguaje; la oratoría; el discurso argumentativo; géneros discursivos que utilizan la superestructura argumentativa, entre otros tópicos.

Para informes e inscripción los interesados deberán dirigirse a: Escribanía Martínez, O'Higgins 15, de lunes a viernes de 09:00 a 12:00 y de 17:00 a 20:00, teléfono 02954-423720; Felice Inmobiliaria, Hilario Lagos 220 de lunes a viernes de 17:00 a 19:00, teléfono 02954-410575; Elda Salvetti, C. Namuncurá 292, teléfono 456608 y Miryam Focanti de Capello, San Jorge 296, teléfono 02954-423495.-

SERA EL SABADO 15 Y DOMINGO 16 CON LA

«5º Rally Patagónico y 9º Rally Autos Antiguos, Clásicos y Especiales»

Durante el próximo fin de semana largo de agosto, el sábado 15 y domingo 16 se desarrollará el «5º Rally Patagónico y 9º Rally Pampeano de Autos Antiguos, Clásicos y Especiales».

Largada desde el Casino

El sábado 15, a las 19,30 hs. habrá la tradicional y espectacular largada en Casino Club, con más de 80 inscriptos procedentes de las provincias de Santa Cruz, Chubut, Río Negro, Neuquén, Córdoba, San Luis, Buenos Aires, obviamente de La Pampa y de Capital Federal.

A Miguel Riglos

El domingo 16, desde las 9 horas, se dará inicio a la competencia a la altura de la estación de servicios «Cruz del Sur», ubicada sobre la ruta 35, pasando el Parque Industrial, con dirección a la localidad pampeana de Miguel Riglos. Aquí habrá una neutralización desde las 10 horas aproximadamente, donde los visitantes compartirán un desayuno en el Centro Cultural y mostrarán sus atractivos vehículos a los vecinos riglenses y de la zona. El municipio además organizó un desfile, con la participación del Cuerpo de Bastoneras.

Almuerzo en Macachín

Posteriormente la carrera seguirá hasta Macachín, con arribo a la plaza central previsto al mediodía. La comuna invita-

Regreso a Toay

Este compromiso deportivo extenderá el enlace por la ruta nacional N° 3 hasta Santa Rosa, para concluir la prueba.



Presentación del año pasado

rá con un almuerzo, mientras las unidades serán expuestas a consideración del público. Luego, el rally continuará hasta el cruce de las rutas 18 y 35, donde culminará el tramo cronometrado.

ESTE FIN DE SEMANA EN EL CLUB ESTUDIANTES

Se desarrolla el 6º Torneo de Tiro

Este fin de semana del sábado 8 y domingo 9, se disputa el 6º Torneo de Tiro con Arco del año, homologatorio para el mundial 2009. El escenario será el Club Estudiantes de Santa Rosa, organizado por la agrupación pampeana de arquería Pelki Leufún.

Los participantes podrán elegir el tipo de blanco (1 spot ó 5 spots) y se tira a 20 yardas (18,30 metros).

Se les recuerda a los competidores que: ante cualquier inconveniente que no se pueda solucionar en el transcurso del torneo, los arqueros, tienen 1 hora después de finalizado el mismo para informar por escrito al comité organizador del torneo sus inquietudes, pasado ese lapso, su queja carece de validez. Todos los arqueros que no lo hayan hecho, deberán firmar la responsabilidad civil reglamentaria antes de comenzar el torneo.

Categorías por edades: De 8 hasta 13 años -> «cachorro». De 13 hasta 17 años «juniors». De 17 hasta 55 años «adulto». Más de 55 años «seniors». Estas categorías son para damas y caballeros.

El costo de inscripción al torneo es de \$ 35 para todas las categorías. Se dispondrá de confitería para desayuno y almuerzo. Las vacantes son limitadas a 100 tiradores por lo tanto se inscribirán los arqueros por riguroso orden de llegada de información suministrada por los delegados de los clubes.

Día sábado comienza la inscripción a las 14 horas y el domingo a las 9 horas.

Universal
Servicio Técnico Repuestos Originales
PEUGEOT CITROËN

Hugo Fernández: (02954) 15-54-0584
Carlos Fernández: (02954) 15-54-1447
Servicio
Tel.: (02954) 43-2333
Av. Spinetto 947 - Santa Rosa
E-mail: universalleon@speedy.com.ar

CERRAJERIA SANTA ROSA
Especialistas en automotores
• Llaves codificadas
• Reparación de telemandos
• Reparaciones en general
URGENCIAS LAS 24 hs.
Cel: 15-67-2705
Tel: (02954) 427-342
Quintana 436 • Santa Rosa

San Uriel SRL
REPUESTOS
TOYOTA CHEVROLET
LINEA COMPLETA - REPUESTOS ORIGINALES

Av. Luro 2104 esq. J. Ingenieros
Tel: (02954) 43-7655 / 43-3347
toyopampa@hotmail.com

IGLESIAS
REPARACION Y PINTURA AUTOMOTOR
SISTEMA DE COLORIMETRIA COMPUTARIZADO

BANCO DE ENDEREZADO HIDRAULICO
Tel: (02954) 45-3027 y 15-51-0583
Av. Luro 2.708 - E-Mail: talleriglesias@hotmail.com

Servicio Mecánico e Inyección
OSSES

Raúl B. Díaz 766
Tel: (02954) 41-8766
Cel: 1551-1828
(6300) Santa Rosa

Repuestos y Servicios
El Porteño
Calidad y Atención
Garibaldi 25 / Telefax: (02954) 42-42-06
Santa Rosa / e-mail: repuestosep@speedy.com.ar
www.repuestosep.com.ar

LUBRICENTRO RODAI
LUBRICENTRO RODAI
NUEVA MAQUINA PARA LIMPIAR LOS CIRCUITOS DE AGUA
Cambio de aceite y filtro ¡GRATIS!
Av. Spinetto 845 | S. Rosa
Cel: (02954) 15-57-4643 • Tel. Parh: 410-714

RF REPUESTOS ACCESORIOS LUBRICANTES
• Accesorios todas las marcas

Ahora también repuestos
TEL: (02954) 43-0305 - FAX: 41-4305
Av. España 575 / (6300) Santa Rosa, L. P.

TALLER MECANICO DIESEL MEDINA
SERVICIO ESPECIALIZADO
MWM INTERNATIONAL MOTORES AGENTE OFICIAL

Constituyentes 2452 / Tel: (02954) 43-9050
Santa Rosa (L.P.) / e-mail: tallermedina@cpenet.com.ar

ERAFELLI SISTEMA DE COLORIMETRIA COMPUTARIZADA **PPG**
- CABINA HORNO DE PINTURA
- MAQUINA DE SACAR BOLLAS ELECTRICA Y QUIMICA
- NUEVO BANCO DE ESTIRADO DE CARROCERIA
Av. Stgo. Marzo Norte 1.945 / Tel: 458883 / 15672816
Larrea 591 esq. Pampa / Tel: 417799 / 15595189
Santa Rosa - e-mail: darafaelli@cpenet.com.ar

Repuestos SANTA ROSA Líneas

RENAULT CITROËN
Garay Vivas 1240 / S. Rosa
Tel: (02954) 42-6933

Arge
s
recu
con
cam
nu
sir
cam
me
con
e
can

ARRGADA EN SANTA ROSA
Pampeano de Especiales»



frente a Casino Club Santa Rosa.

ba en Toay aproximadamente a las 17 horas, con entrega de certificados a los competidores y un «slalom» especial con la presencia de las autoridades municipales y habitantes toayenses y zona de influencia.
 La organización corresponde al Primer Club de Autos Clásicos, Antiguos y Especiales de La Pampa, con la dirección deportiva de Hugo Gómez.

ITES DE SANTA ROSA
Tiro con Arco



Más información:
 E-mail: aata82@hotmail.com
 Web: www.aata.com.ar

1951 - 8 DE AGOSTO - 2009
58 Años desde que La Pampa es Provincia

VIENE DE TAPA
 La presentación de Eva Perón al Senado, fue en su carácter de presidente del Movimiento Peronista Femenino y «ejerciendo el derecho a peticionar que me acuerda el art. 26 de la Constitución Nacional», como afirma en el texto.
 La ley estipulaba la convocatoria a una Convención Constituyente, la que efectivamente reunida para sancionar la constitución pampeana, resolvió otorgar a la nueva provincia el nombre de su impulsora el 29 de enero de 1952. De esta manera se inició el proceso que dio lugar a la elección de Salvador Ananía como primer gobernador. A partir de una frase de la presentación a que hacíamos referencia, podemos ubicar históricamente el esfuerzo que realizaron personas y movimientos provincialistas a lo largo de varias décadas. Señalaba Eva Perón en su nota que ambos territorios «hace tiempo que han cumplido sobrada-

mente con las condiciones que para su provincialización exige la ley 1532». Nos interesa partir de esta ley y los alcances del término sobradamente allí aplicado.
 La ley 1532, de creación de los territorios nacionales, fue sancionada en 1884, indicando claramente en su art. 4° que «Cuando la población de una gobernación alcance a 60.000 habitantes, constataados por el censo general y los censos suplementarios sucesivos, tendrá derecho a ser declarada provincia argentina». Según un informe del Boletín Demográfico Argentino, esa cifra habría sido alcanzada en 1906, pero el censo de 1912 es inapelable : 88.683 habitantes en La Pampa, los que sumaban 101.338 dos años después. Ahora bien, si las condiciones estaban cumplidas ¿por qué no se aplicaba la ley?. Esa misma pregunta se hicieron los que constituyeron el primer movimiento provincialista, conscientes de que la causa esta-

ba en las presiones de grandes propietarios, la mayoría de ellos residentes en Buenos Aires, cuyos intereses -pensaban- serían afectados con mayores impuestos si La Pampa accedía a provincia.
 Con el optimismo de abrazar una causa noble, los pioneros de la autonomía, provenientes de varias localidades, se congregaron por primera vez en un salón ubicado en la esquina nordeste de la plaza Mitre (hoy San Martín) de Santa Rosa, el 24 de noviembre de 1907. De ese encuentro quedó la imagen de una histórica foto con Marcos Molas, Luis Rogers, Salvador Pérez, Florentino Marquez, Cristóbal Rollino, Francisco Lemme, Crispiniano Fernández (h), Juan Cabrera, Lino Pérez, Arturo Guevara, Luis Camussi, Juan Lorusso, Santiago Ortiz, Lucio Molas, Miguel Duarte, Arturo Castro, Máximo Viniegra, Eudoro Turdera y Pedro Médici.
 Nota completa en www.region.com.ar

Los problemas de falta de agua no dejan de aquejar a Pico

Días atrás los vecinos del Barrio José Ignacio Rucci de General Pico sufrimos las consecuencias por la falta de un normal sistema de entrega de agua potable durante un absurdo lapso de más de 48 horas sin el suministro adecuado.



Porqué corremos la cortina y lo revelamos como un absurdo; los vecinos en su gran mayoría no informados con tiempo, - alguno con mayor consumo que otros - no pudimos prever una restricción en el consumo, con el resultado obvio de quedarnos sin reservas en el tanque de alimentación hogareño. CORPICO decidió y ejecutó trabajos de limpieza de arena a través del Departamento de Agua Potable y Saneamiento Urbano (APYSU) en la cisterna ubicada en calle 300.
 Ante tamaña ausencia de información a los usuarios, esta responsalia en primer término se comunicó con Miguel Langé - presidente de la cooperativa - quién ante la falta de un conocimiento exacto de los trabajos de APYSU resultó advertido de la problemática, no obstante el presidente de CORPICO en un segundo contac-

to telefónico reveló algunos detalles.
 Resultó inquietante y conveniente a la vez para poder ser adecuadamente informados nuestros lectores, enterarse además que, por averiguación directa con el titular de APYSU el ingeniero Alberto Rolfi que, saliendo de servicio la única cisterna que abastece al barrio se trata de salvar la situación con una exigua entrega de emergencia desde la cisterna sita en el predio de APYSU, predio éste por demás alejado de la profusa barriada; pudo saberse al mismo tiempo que para poder restablecer el servicio con una adecuada presión se recurrió a la operación de manera dual de ambas cisternas, así mismo también en algunos sectores pudo observarse denodados esfuerzos de opera-

rios de CORPICO durante toda una jornada tratando de ubicar la rotura de válvulas que produjo la falta del vital elemento. Del mismo modo pudo conocerse que un tanque elevado sito en la esquina de calle 113 y 8 -dentro del mismo barrio-, que proveyera de agua mediante perforaciones en el lugar, está fuera de servicio hace más de 6 años; un sitio totalmente abandonado a su suerte y carente de un mínimo de seguridad.

Se entiende que la cooperativa debería realizar inversiones en el servicio que tiene concesionado hace casi quince años. Aparte de las campañas de concientización en los Establecimientos Educativos con lo que trata CORPICO de restringir el consumo de agua potable, los dirigentes cooperativistas han evaluado en más de alguna oportunidad antes de hacer frente y comprometer nuevas acciones encarar el consumo de los usuarios, hasta tanto reconocen, llegue de aquí a dos años o más, la tan ansiada pero postergada obra del Acueducto del Río Colorado.
 T.A.

Antes de viajar controle el radiador de su vehículo.

Reparación de radiadores de todas las máquinas agrícolas

RADIADORES SANTA ROSA

Trabajos garantidos por 1 año.

Av. Circunvalación este 1266
 Tel: (02954) 427-105 / S. Rosa

Piedras DON FIORI

ADOQUINES EXCLUSIVOS BORRAVINO

Pórfidos • Adoquines Piedra Bocha Lajas • Piedras Piedras para cascadas

L. King 2452 esq. Stgo. Marzo Este • Santa Rosa
 Tel: (02954) 15-47-5543

HOJAS DE RUTAS

16ta Actualización

- Desde Santa Rosa a los principales destinos
- Distancias parciales
- Ruta a Chile por el Paso El Pehuenche
- Estaciones de GNC

Consígala en empresas auspiciantes, emp. de turismo y en nuestra Redacción: Urquiza 640, S. Rosa o por tel: (02954) 43-2164

\$5

CAMARA DE DIPUTADOS LA PAMPA

1951 - 8 de agosto - 2009

A los 58 años de la provincialización del entonces Territorio Nacional de La Pampa, promulgado por el Poder Ejecutivo Nacional el 8 de agosto de 1951, nuestro reconocimiento a los legisladores y pioneros que intervinieron en este logro impulsado en junio de 1951 por la señora Eva Perón. Hasta 1955 esta provincia llevó su nombre, que luego fue reemplazado por La Pampa hasta el día de hoy.

NUEVOS EQUIPOS A INYECCION DE 5ta GENERACION

autogas GNC

Gas Injection System

• Venta, colocación y recolocación de equipos GNC y GLP
 • Transición de obleas y reprobación de cilindros en el día
 • Taller especializado inyección y carburados

TODAS LAS TARJETAS DE CREDITO

CONSULTE POR CREDITOS PERSONALES

Av. Luro 1344, Santa Rosa, L. P.
 Tel: (02954) 42-08-08 / 43-70-06

BATERIAS Leonart

ACUMULADORES BATERIAS LEONART

ENTRADA BATERIAS

Ingrese directamente con su vehículo a las nuevas instalaciones.

Av. Spinetto 1358 / Tel: (02954) 42-6984

Rodagom

TIMKEN ETMA

- Rodamientos automotor y agrícolas
- Cruceles PRECISION y SPICER
- Correas automotor y agrícola
- Correas de distribución DAYCO y SKF
- Tensores de distribución SKF - INA
- Bombas de agua SKF - Embragues LUK
- Crapodinos de embrague SKF
- Retenes DBH y CORTECO - Refrigerantes y anticongelante PATRIOT POWER.
- Soportes de motor REY GOMA
- Cañas curvas YACO

Av. Luro 1576
 Tel: (02954) 41-5208

E-mail: rodagom@cpenel.com.ar

El Vasco

- FRENOS y EMBRAGUES
- Vehículos livianos y pesados

NUEVO SALON DE VENTAS
 Av. Circunvalación Sur 1650 (Casi México)

Telefax: (02954) 43-9092 / 424034
 ENVIOS AL INTERIOR

Braext MAXIMA SEGURIDAD

CASA ACUARELA
LIBRERIA ESCOLAR
TODO PARA EL ARTISTA Y EL ARTESANO.
 Oleos / Acrílicos / Pinceles
 Alpaca: chapa - alambre - flojes
 Arcillas: esmaltes
 Elementos para dibujo técnico
RIVADAVIA 437
 Tel: (02954) 430-426

Nora Hernández
 Peluquería Unisex
 - Extensiones
 - Depilación
 - Pedicura
 - Masajes
 Ferrando 515
 B° E. Comercio
 (frente a la Escuela 25)
 Tel: 430285

B&B
Bibiana y Bairo
ESTILISTAS
DAMAS - CABALLEROS - NIÑOS
Anexo Perfumería
Av. San Martín 654 / Tel.: (02954) 43-2072

Inglés para niños, adolescentes y adultos
 ● Enseñanza personalizada
 ● Enfoque comunicativo-interactivo
 ● Cursos regulares y especiales
ISI
 O'higgins 555
 Tel. 02954-414313
 celular 15442174 - isi_institutodeidioma@cpenet.com.ar

MASOTERAPIA
COSMETOLOGIA
DEPILACION
OZONOTERAPIA
SOLARIUM VERTICAL
COMPLEMENTOS
GLORIA RO
 beauty space
 Horario corrido de 9 a 21 hs, de lunes a sábados
 Yrigoyen 314, casi Rivadavia Planta Alta. / Santa Rosa
 Tel: (02954) 561686 - 15528777 / roth.gloria@gmail.com

Calimera
Vinoteca ha incorporado a Chocolates Calimera para ampliar nuevos productos gourmet, con bombones de sabores tradicionales y algunos innovadores (como Malbec, pimienta y lavanda) Los esperamos.
 Pellegrini 35 - Tel: (02954) 43-3477 - vinoteka@speedy.com.ar

INAUGURACION COMERCIAL
«Calimera» en Santa Rosa



La empresa «Vinoteca» de Santa Rosa, amplía sus productos gourmet incorporando a Chocolates «Calimera», marca que tendrá su propio espacio de degustación y exhibición, donde se destacan los bombones de sabores tradicionales y otros innovadores. Entre ellos podemos mencionar los sabores malbec, cointreau, pi-

mienta de Sechuán, café, lavanda, marroc y dulce de leche.

Disponen además de exquisitos dulces y mermeladas. A partir de ahora, también, se podrá solicitar el armado de Souvenirs de Chocolate. Imperdible conocer la exclusiva línea de bomboneras y carameleras. «Calimera» está en Pellegrini 35, tel: (02954) 43-3477.



Leopardo
 Exclusividad en prendas de cuero para damas y caballeros
 Bolsos - Carteras
 Portafolios - Billeteras;
 en cueros de primer nivel.
 Amplia financiación con todas las tarjetas.
 H. Irigoyen 215 - Santa Rosa
 Tel: (02954) 45-7110

CONVOCATORIA PARA ELENOS
«Por La Pampa y sus rincones»



Participaron en la conferencia, el Subsecretario de Cultura del Gobierno de La Pampa, Ángel Cirilo Aimetta, el representante en nuestra provincia del Instituto Nacional del Teatro, Prof. Gustavo Rodríguez y Diego San Miguel por la Asociación de Trabajadores del Teatro Pampeano, organizadores del proyecto.

En una conferencia de prensa, realizada el pasado miércoles 5 en la Subsecretaría de Cultura, se brindaron los detalles del proyecto "Por La Pampa y sus rincones", una convocatoria para elencos teatrales de toda la provincia, que tiene como finalidad una importante gira de elencos a través de un circuito por distintas localidades, -principalmente aquellas que se encuentran apartadas de Santa Rosa y de los centros urbanos de mayor población-. El programa incluirá funciones en 17 localidades de la provincia y la convocatoria está abierta hasta el 31 de agosto de 2009.

Durante la conferencia, se dijo que la diversidad cultural y las diferentes realidades geopolíticas y económicas que conviven en nuestra provincia no permiten a todos los habitantes -sobre todo aquellos impedidos de viajar a los centros urbanos "más representativos"-, acceder a los distintos espectáculos presentados por los distintos grupos de la provincia y ello llevó al planteamiento y puesta en ejecución del actual proyecto.

Se intenta a través de este plan: -"Redibujar" el mapa teatral de la provincia y llegar a aquellas lo-

calidades más distantes y restringidas al acceso de las producciones teatrales, generando distintas rutas de tránsito que amplíen la oferta cultural.

-Fomentar la presencia de los grupos de teatro en localidades poco favorecidas, tanto en su economía como en su ubicación territorial.

-Generar circuitos de giras que permitan la circulación de los espectáculos teatrales por diversas localidades del territorio provincial, acercando el teatro a localidades alejadas de los centros urbanos de mayor desarrollo.

-Impulsar el interés de los asistentes en la participación del quehacer teatral.

Los elencos interesados pueden retirar los requisitos de participación y formularios en:

-Instituto Nacional del Teatro. Representación La Pampa. Oliver 298 - Santa Rosa. Horario: de 8 a 17hs. Tel: (02954) 42 6518. Correo E: lapampa@inteatro.gov.ar

-Subsecretaría de Cultura. Gobierno de La Pampa. Pellegrini 180 - Planta Alta. Santa Rosa. Horario: de 8 a 13hs. Tel: (02954) 43 1651/ 43 1538. Correo E: culturaespectaculos@lapampa.gov.ar

Inscripción para Policía Federal

Se encuentra abierta la inscripción de Aspirantes a Cadetes de la Escuela Federal de Policía «Coronel Ramón L. Falcón.» La misma está dirigida a hombres y mujeres para los Escalafones de Seguridad, Bomberos, Comunicaciones y Seguridad especialidad Pericias. Los requisitos son: ser argentino, tener entre 17 y 25 años de edad, ser soltero sin hijos y tener estudios secundarios completos. Para mayor información dirigirse a la Sede de la PF en Santa Rosa, Pellegrini 506 de lunes a viernes de 8 a 13 horas.

9 de Agosto Día del Niño Tenemos todos los regalos!!!
Gabi And supermercados
 Cuando el valor del trato familiar marca la diferencia
 Un chico con precios de grande
T. Mason 1163 Tel: 43-0893
Av. Luro 65 Tel: 43-2999
ESTACIONAMIENTO PROPIO / ENVIOS A DOMICILIO SIN CARGO

POLERO E HIJOS
 VENTA DE MATERIALES SANITARIOS
 • Tanques para agua de fibrocemento y PVC • Bombas Elevadoras
 • Caños Polipropileno - Línea Dorada • Termofusión COPRAX - HIDRO 3
 • Cañerías para gas EPOXI ACINDAR y accesorios EPOXI DEMA
 • Caños HIDRO BRONZ y accesorios • Repuestas de todas las griferías
 • Bronceña • Anexo Ferretería y Electricidad
Roca Doca Plaza CAPEA TINACOS
Peirano TIGRE ROVER ferrum
 Abierto sábados por la tarde
 San Juan 632/36 • S. Rosa
 Tel.: (02954) 42-6018

SERVICIO DESDE BUENOS AIRES CON LOGÍSTICA OPTIMIZADA!
 CARGAS / ENCOMIENDAS / CONTRAREEMBOLSOS / CARGAS PALLETIZADAS
Buenos Aires: Tel: 11-43011407
SANTA ROSA: Tel: 2954-428924
IRIARTE 2775
MALVINAS ARGENTINAS 950
Transporte Guillermina
 Santa Rosa - Buenos Aires - Santa Rosa
 la pampa - Argentina
 el Fiel Compromiso de llegar a Usted cuando nos necesita.

ESTE DOMINGO 9 DE AGOSTO ¿Cómo elegir los juguetes para los bebés el Día del Niño?

VIENE DE TAPA

A medida que el niño avanza en su desarrollo, ampliando su tiempo y espacio de exploración, también va variando sus manifestaciones lúdicas: sus intereses, nivel de atención y comprensión, habilidades motrices, etc. Al momento de nacer, el centro de interés del bebé es exclusivamente su madre. En ella se encuentran todas sus motivaciones de exploración. Sus sentidos están despiertos a todos los estímulos que de ella provengan: su voz, su olor, su mirada y su tacto.

En este contacto de piel a piel, se halla la base para el buen desa-

rollo del niño. Es decir que en este momento, el juguete no despertará más atención que aquellos que propongan distintos estímulos para sus sentidos en desarrollo: sonajeros, mordillos, objetos con diferentes texturas, etc.

Cercano a los 4 meses de vida sucede algo muy importante, los objetos comienzan a funcionar como símbolos y su cuerpo le permite mayor desplazamiento para su encuentro. La actividad lúdica ha comenzado. Su riqueza irá incrementando a medida que su habilidad motriz acompañe el desarrollo.

Cuando el bebé intenta y va logrando sentarse, su relación con el mundo que lo rodea, es otra. Ejercerá un dominio distinto frente a los objetos, no sólo puede alcanzar aquel juguete que mira, sino además alcanzar lo que necesita, llevarlo a la boca, chuparlo, morderlo y cuando el interés decae, abandonarlo.

En general, el primer juego al que podemos asistir es el de las escondidas, en el cual elabora las diferentes situaciones de pérdida a las que debe enfrentarse a menudo:



DEL 13 AL 16 EN AMADEUS

Semana del Cine Francés en S. Rosa

Organizado por la Embajada de Francia en Argentina y la Alianza Francesa de Santa Rosa, desde el jueves 13 y hasta el domingo 16 de agosto, este ciclo se desarrollará en la sala Amadeus, con la exhibición de cinco largometrajes, incluyendo el clásico de Alain Resnais: Hiroshima Mon Amour.

Las películas son:

- **Ça brûle** (2006) - Está que arde. Dirigida por Claire Simon. Con Camille Varenne y Gilbert Melki

- **Mauvaise foi** (2006) - Mala fe. Dirigida por Roschdy Zem. Con Cécile De France y Roschdy Zem

- **Serko** (2006) Dirigida por Joël Farges. Con Aleksey Chadov y Jacques Gamblin

- **La trahison** (2005) - La traición. Dirigida por Philippe Faucon. Con Abdelkafar Abadia y Doufi Abderezek

- **Hiroshima mon amour** (1959). Dirigida por Alain Resnais. Con Emmanuelle Riva y Eiji Okada.

Orquesta Infanto Juvenil

La Orquesta Infanto Juvenil «Unidad Educativa N° 7» informó que retoma su actividad a partir de este sábado 8, en la Escuela N° 258 de Varela y Unanue, en el horario de 9 a 13 horas.

pérdida de un objeto, ausencias de la madre, etc. Es en este momento en el que el niño comienza a esconderse detrás de su sábana, que arroja algún juguete a la espera de ser devuelto, que ríe al ver desaparecer a su madre o a su padre momentáneamente tras un almohadón. Es frecuente también a esta altura de su desarrollo, que el niño ya acompañe estas actividades con ciertos sonidos -balbuceos- que forman parte del inicio de su expresión verbal y que explica de alguna manera, el interés de los mismos por los juguetes con alguna característica sonora.

Los juguetes que podemos elegir regalar en esta etapa pueden ser por ejemplo: sonajero, cascabeles, cajas musicales, teléfonos, actividades o gimnasios (estructuras de las que penden diferentes objetos)etc.

Rondando los 6 meses, el bebé descubre que hay objetos que presentan huecos en donde puede incluir otros objetos más pequeños, o alguna parte de otro objeto. Es en este periodo que el bebé suele entretenerse con los juegos de encastre, plantado, enhebrado o distintos objetos cotidianos que permitan tal actividad: lápiz, cerraduras, llaves, por mencionar algunos de ellos.

Alrededor de los 8, 9 meses el espacio de exploración y por lo tanto el espacio lúdico comienza a ampliarse a medida que el bebé adquiere la capacidad motora para gatear, los objetos son alcanzados aún cuando están a distancia y comienza cierta independencia de los adultos para el logro de sus objetivos, más aún al año de vida, cuando pueden erguirse y se dan a la marcha.

En este momento las posibilidades para hacer regalos que atraigan su entusiasmo son muchos. El andador es una de las posibilidades de mayor éxito; como así también los jumpers, que proponen diferentes actividades en relación al saltar, etc.»



Por Lic. Marisa Russomando, Psicóloga, Directora del espacio La Cigüeña, www.espaciolc.com.ar



habrá inspectores municipales que desviarán el tránsito por calle Stieben, hasta Gobernador Duval; y de esta calle a un estacionamiento especial que estará ubicado detrás de la Isla de los Niños. También los vehículos podrán ingresar por Avenida Uruguay y circular en dirección sudoeste, donde pasando el Club Náutico y la Cruz tendrán acceso al estacionamiento. Desde la Dirección de Tránsito comunicaron que habrá inspectores municipales que regularán el tránsito e indicarán los sentidos de circulación que deberán seguir los automovilistas.

En los barrios También habrá festejos este sábado y domingo, en 18 barrios de la ciudad a partir de las 14.30 horas.

Este Día del Niño regalos para todos!

MEGA

Feliz Día

Calidad y variedad cerca suya

Regalería en general, accesorios

Tarjetas de crédito y débito

México 1682 - Santa Rosa

- Bocaditos Dulces
- Mini pastelería
- Bocaditos Salados
- Sandwiches de miga
- Arabitos,
- Tarteletas
- Empanadas
- Pizzetas
- Servicio de catering

XOCOLAT.
Bocaditos Dulces y Salados

Raúl B. Díaz 1072 / Tel: (02954) 439047
S. Rosa / www.minixocolat.blogspot.com

Para el Día del Niño

ANTOCI

Relojería

- Relojes y Regalos
- Taller de compostura
- Colocación de pilas

CORONEL GIL 521 • Santa Rosa
Tel: (02954) 56-2809

COMPRA AHORA y comencé a pagar en:

ZAPATERIA

La Bolla

Plan trabajar, jefas y jefes de hogar ¡Bienvenidos!

Obtené YA tu crédito personal Requisitos: 1) DNI
2) Último recibo de sueldo 3) Último recibo de algún servicio o impuesto

R. S. Peña 1265 • Telefax: 56-1056 / Mitre y O'Higgins • Tel: 56-1057

RS Refrigerados Santiago

Santiago Martín Portalez

Chaco 152 • Tel: (02954) 43-3625 / 42-6210
Santa Rosa • E-mail: portalez@speedy.com.ar

Milkaut
Los lácteos de la gente

Fargo
el pan del día

CARNICERÍA
El Profesional

De Oscar Fernández

Chacinados - Chorizos - Pollos - Pescados - Corderos
Lechones y los mejores cortes de carne vacuna

EXCELENTE CALIDAD AL SERVICIO DE TOAY

Roque S. Peña 1315 - Toay - L. P. TEL: (0954) 492-519

Cumplimos 20 Años!!!

SEMILLERIA
Los Amigos

- Venta de alimento balanceado para perros y gatos
- Pájaros • Jaulas
- Peces
- Accesorios para mascotas

ENVIOS A DOMICILIO SIN CARGO
429797

Av. Edison 1062 / S. Rosa
semillerialosamigos@cpnef.com.ar

AutoServicio
Hital

- Atención Personalizada
- Verduras y Frutas de 1ª Calidad
- En carnes, siempre lo mejor

A. Castro y Duarte, B. Aeropuerto, Tel: (02954) 438644 / México 1658, a media cuadra Plan 5.000, Tel: (02954) 423761

Policia de La Pampa Tel: 42-2303 - Emergencias Ecologicas Tel: 105 - Defensa Civil Tel: 103 - Red de Emergencias Tel: 42-2594 - Ayuda al Suicida Tel: 0800-99-99099 - Tel: 45-5200 - Bomberos Tel: 43-3660 - Tel: 100 - Coop. de Electricidad Tel: 41-2200 - Emergencias: Escapes de Gas Tel: 42-8443 / Agua en Via Publica Tel: 45-5320

3415 / Zafiro Viajes 42-2927 - Alquiler de autos sin chofer: 41-7171 / 43-5770 - Aerolíneas Argentinas 43-3076 - Expreso Albeiro 45-3780 - Radio Taxis: 42-8682 / 43-7777 / 43-0000 - Remises: 43-7700 / 43-8500 / 43-6860 / 45-5355 / 43-7000 - Viceconsulados de España 45-6865 - Viceconsulados de Italia 45-5575

9203 - Mercado Artesanal Tel: 43-0168 - Centros de Salud: Hospital 455000 / Asistencia Pública 453330/31 / Clínica Modelo 434454 / C. Psiquiátrica Imago 424896 / Polimedica 454777 / Sanat. S. Rosa 457000 - Servicios de Urgencia: Emergencias S.A. 456056 / S.E.M. 107 y 427112 / Urgencias ENIEPA 424096



TEATRO
• Teatro Español: Lagos 44, Tel: 45-5325

-Vier. 7 a las 21:30hs: «De sobrepeso con amigos». Encuentro folklórico con Víctor Cisneros, René García, Ana Cáceres, Ballet Amanca. Expo del luthier Oscar Carrasco en el hall. \$ 10
-Sáb. 8 a las 21 hs: «Homenaje al maestro Julián Plaza», por el Grupo de Tango de Fundación Cultural Patagonia. \$ 20
-Mar. 11 a las 18 hs. y mié. 12 a las 10:30 hs: «Pintando a Berni», obra infantil destinada a escuelas de Santa Rosa. Gratis.
-Mié. 12 a las 21 hs: «Toda una vida», presentación del nuevo disco de Fernando Paz. \$ 15

MUSICA Y ESPECTACULOS

• María Teresa Pub: Rivadavia y Lagos. Tel: 1550-1600
-Vie. 7 y Sáb. 8 a las 24 hs: Franco Nelson. Melódicos, tango, latinos
• V-8: 9 de Julio 130
-Vie. 7, a las 23 hs: Retro Night, música de los '60 y '70. Open Bar.
• La Rocka bar: Pellegrini 122
-Sáb. 8 a las 23 hs: recital acústico de «Cucu» Howes.
• Casino Club Santa Rosa: Ruta 5 Km. 606,5. Tel: 45-8419.
-Permanece abierto pero no habrá shows este fin de semana.

Más info: Agenda Cultural de la Subsecretaría de Cultura de La Pampa. e-mail: culturaprensa@lapampa.gov.ar - Tel: (02954) 43-1538 / 43-1651

La Cultura es la Fuerza de los Pueblos GOBIERNO DE LA PAMPA

ALARMA Para su casa \$560 Abono mensual \$60 TECXEN Alarmas Seguridad para exigentes Tel: (02954) 433453 Catamarca 658 • Santa Rosa



• Club Español: Lagos 345
-Sáb. 8 a las 22 hs: «Con esa cara e'bolú», show de humor del Negro Alvarez. Con Natacha Durán y Virginia Vasconi. Entradas al 41-8700 \$ 70 y \$ 60.
• UNLPam: Gil 353, Aula Magna
-Cerrado por refacciones hasta el 15 de agosto.
• Parque de Diversiones. Entrada gratis. Juegos mecánicos con costo. Predio Asociación Agrícola Ganadera. Av. Spinetto y Duval. Abierto desde las 15 hs.

MUSEOS, CHARLAS, EXPO

• Museo Prov. de Historia Natural: Quintana 116. Tel: 42-2693. Lun.- vie. de 8 a 13:30 y de 14 a 18 hs.; Dom. 18 a 21 hs. Gratis.
• Museo Provincial de Artes: Villagas y 9 de Julio. Tel: 427332. S. Rosa. Vis. guiadas. :Lun-vie. 7 a 20. Sáb-dom. 18 a 21:30 hs. Gratis.
-Vier. 7 a las 20 hs: Inauguración Muestra «Blanco Textil», del CAAT (Centro Argentina de Artes Textil). Hasta el lunes 24. Gratis
• «Olga Orozco» -Toay: Av. Reg. 13 de Caballería 1102. Tel: 49-2214. Cerrado por mantenimiento.
• Cívico Militar - Toay: R.S. Peña y 9 de Julio. Tel: 49-8060. Lun. a vie. 9:30 a 12 y 15 a 18:30 hs. Visitas

PLANTILLAS Niños • Adultos • Diabetes • Deportes CALZADOS PODOLOGIA ORTOPEDIA NEO www.ortopediano.com Tel: (02954) 454-654 AV. URUGUAY 32

TOYOTA COROLLA Consultar financiación: COMPAÑIA FINANCIERA DE ARGENTINA S.A. TOYOTA FINANCIAR SERVICES EN SANTA ROSA: Av. Luro 1.105 • Tel: (02954) 435-770 / 426-513

guiadas. Gratis.
• Policial «Comisario Antonio»: Belgrano 140. Tel: 43-3551. Lun. a vie. 9 a 13 hs. Gratis.
• Estancia «La Malvina»: Parque Don Tomás. -Lun. a vie. 8 a 14 y de 15 a 19 hs; sáb, dom. y feriados 10 a 12 y 15 a 19 hs. Visitas guiadas llamar al: Tel. 43-6555. Gratis.
• CMC: Quintana 172 Tel: 455324 Auditorio:
-Sáb. 8 a las 20:30 hs: Recital de Hugo Cuello y sus alumnos. \$ 10
-Dom. 9 a las 20 hs: «Arabian Cocktail». Danzas árabes. \$ 15
-Mar. 11 a las 18:30 hs: Ciclo Escuela de Formación Pública. Gratis En todas las salas:
-Vie. 7 al vie. 4/9: «Las artes toman

«Cacho Castaña» en General Pico este sábado

El cantautor Cacho Castaña, que tuvo que diferir las fechas de su actuación ante la emergencia sanitaria, actuará este sábado 8 a las 22:30 horas en el Club Ferro Carril Oeste de General Pico.

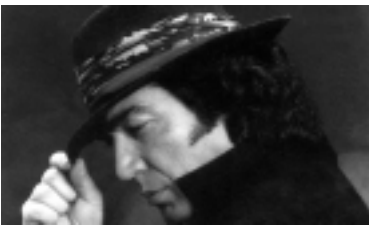

Presentación de libros

UNLPam: Salón Azul Fac. Ciencias Humanas, Gil 353, 2do. Piso.
-Lun. 10 a las 20 hs: «El terrorismo contemporáneo» de Patricia Kreibohm, Magister en Relaciones Internacionales de la Universidad Nacional de Tucumán. La presentación estará a cargo del Dr. Luis Dallanegra, experto en historia contemporánea y relaciones internacionales.
Concejo Deliberante S. Rosa
-Mié. 12 a las 19:30 hs: «Pensar La

el tren». Muestra artística y fotográfica. Gratis.
• Colegio Médico: S. Martín 655
-Vie. 7 a las 19:30 hs: Inauguración muestra fotográfica «Aprendizaje, instantes y sensaciones», realizada por el grupo fotográfico TaFoDiRE, integrada por 22 fotografías color.
• Hall de Amadeus
-Hasta el 30 de agosto: Damián Watson expone dibujos y pinturas. Todos los días a partir de las 18 hs.
• Hecho en S. Rosa: Expone «Artesanías Miel». Portarretratos, muñecos, hadas, souvenirs y todo tipo de accesorios para dormitorios de niños, así como artesanías en madera. Hasta dom. 9. En «La Anónima», Ameghino 1.250

Pampa. Aportes para una estrategia provincial», compilación de trabajos de autores convocados por el Club Rotario Santa Rosa, en un ciclo desarrollado en 2007.
UNLPam: Salón Rector Leopoldo Casal, Coronel Gil 353, 3er Piso.
-Jue. 13 a las 19:30 hs: «Escritores Pampeanos recorren la Provincia - Ciclo 2008». En la apertura Olga Reinoso brindará una charla titulada: «La poesía de Sergio Rossini. Espejo universal».

Cine en S. Rosa y Gral. Pico

EN SANTA ROSA
• Don Bosco - Tel: 45-8160.
-Vie. 7 a mié. 12 a las 20 y a las 22 hs: «Papá por un día». \$ 12.
-Sáb. 8 y dom. 9 a las 18 hs: «La Era de Hielo 3». \$ 12.
• Amadeus - Tel: 41-4490.
-Vie. 7 a mié. 12 a las 21:30 hs: «Harry Potter y el misterio del Príncipe». \$ 12.
-Vie. 7 a las 19 hs. -Sáb. 8 a las 17 y a las 19 hs. - Dom. 9 a las 17 hs. - Lun. 10 a mié. 12 a las 19 hs: «Fuerza G». \$ 12.
-Dom. 9, a las 19 hs: «Che Parte 2: Guerrilla». \$ 12

EN GENERAL PICO
• Gran Pampa - Tel: 42-1776.
-Vie. 7 a las 19:30 y a las 22:30 hs. - Sáb. 8 y dom 9 a las 16:30, a las 19:30 y a las 22:30 hs. Lun. 10 a mié. 12 a las 19:30 y a las 22:30 hs: «Harry Potter y el misterio del Príncipe». \$ 12.
• Teatro Pico - Tel: 42-1794.
-Sáb. 8 y dom. 9 a las 18 y a las 20 hs. -Lun. 10 a mié. 12, a las 18 hs: «La Era de Hielo 3», \$ 8.
-Sáb. 8 a mié. 12, a las 22 hs: «Transformers 2. La venganza de los caídos», \$ 12.
• Espacio INCAA:
-Sáb. 8 a mié. 12, a las 21:30 hs: «Música en espera», \$ 4.

Reflexología Jorge Antonio Gómez TURNOS SOLAMENTE: Tel. 411383 de 17 a 20 hs. Atención: lu. a vie. 9 a 12 y 16 a 20 hs. RABINAD 653 - Santa Rosa

FARMACIAS DE TURNO EN SANTA ROSA Los turnos son desde las 8:30 del día indicado hasta las 8:30hs. del día siguiente
VIERNES 7/8
BAGLIANI - Av. Mitre 134 Tel: 417500
CARGNANI - Alvear 526 Tel: 425265
GUGLIARA - San Luis 397 Tel: 438643
LA FUNDACION - Av. Roca 269 Tel: 411800
PAMPA S.R.L. - España y Mármol Tel: 430862
RIO - Av. Luro 2446 Tel: 455729
SANTA CECILIA - Av. Spinetto 897 Tel: 4-0444
SANTA LUCIA Av. Luro 565 Tel: 416661
AMEGHINO - Ameghino 587 Tel: 414441
DEL MUSEO - Pellegrini 174 Tel: 433785
DON BOSCO - Coronel Gil 15 Tel: 423101
LEAL - Rivadavia 101 Tel: 420320
LOS ALAMOS - Lorusso 534 Tel: 418884
NORTE S.C.S. - Escalante 52 Tel: 425261
SAN MARTIN - Av. S. Martín 499 Tel: 453725
URUGUAY - Cervantes 516 Tel: 414303
VIERNES 8/8
ALSINA - Av. Alsina 351 Tel: 414546
DAVIT - Telén y San Luis Tel: 437829
INTEGRAL - Juan Schmidt 1058 Tel: 421828
LUTILSKY - Av. Luro e Yrigoyen Tel: 410381
PALASCIANO - Yrigoyen y Moreno Tel: 416400
PASTEUR - Escalante y Pico Tel: 410110
PONCE - Av. Edison 1248 Tel: 456131
SAN AGUSTIN - Av. Uruguay 681 Tel: 417722
LUNES 10/8
ANDRADA - R.S. Peña 929 Tel: 425730
CENTER FARMA - Av. San Martín 385 Tel: 413300
DEL ROSARIO - 9 de Julio 44 Tel: 416200
FELICE - Pico esq Juan B. Justo Tel: 411333
FERRATO - Raúl B. Díaz 1795 Tel: 421340
FERRERO - Argentino Valle 572 Tel: 417617
MODELO - Av. San Martín 201 Tel: 424845
SANSINANA - Pueyrredon y Larrea Tel: 426300
LUNES 11/8
ARGENTINA - Alte. Brown y Mendoza Tel: 425275
AUSTRAL - Ameghino y Valera Tel: 415100
COSTABEL - Uruguay 350 Tel: 425273
DEL SOL - Av. San Martín esq. Urquiza Tel: 418006
DEMARIA - Av. Belgrano (N) 672 Tel: 427297
PAS-CO - Yrigoyen 123 Tel: 422910
QUINTANA - Quintana 198 Tel: 413757
LUNES 12/8
BELGRANO - Av. Belgrano (S) 442 Tel: 425239
BENEITEZ - Carlos Gardel 285 Tel: 429860
BUTALO - Unanue 366/372 Tel: 430804
CALAMARI - Av. Luro 56 Tel: 424382
ESPAÑA S.C.S. - Gil y España Tel: 425169
LAGOS - Pico 336 Tel: 413746
MORALES - Gil y Alvear Tel: 453266
VITALFARMA - Ameghino 713 Tel: 410500
MARTES 13/8
ACEVEDO - Av. Belgrano (N) 305 Tel: 417001
DEL SUR - Emilio Zola 382 Tel: 418905
LA CLINICA Av. San Martín 437 Tel: 438734
MAYRA - Raúl B. Díaz 364 Tel: 429667
PIO XII - Ameghino y Pio XII Tel: 427400
SAN DAMIAN - Av. Spinetto 598 Tel: 421216
SANTA ROSA - Av. Roca y Avellaneda Tel: 422407

FARMACIA Vitalfarma - Perfumería - Marroquinería - Regalos - Toma de presión arterial y diabetes ENVIOS A DOMICILIO 410500 AMEGHINO Y DELFIN GALLO

Películas de la Semana



«Papá por un día»: Federico es entrenador del equipo de hockey femenino de un Club de altísimo nivel, y está a punto de casarse con Cecilia, una de sus jugadoras y la hija del dueño del Club. En un pueblo de la Costa, el papá de Federico (con el que está peleado y a quien no ve desde hace diez años), sufre un infarto. Antes de morir, le pide encarecidamente que se haga cargo de Tini, su hermanita de 8 años, a quien no conoce. De la noche a la mañana, la vida de Federico cambia. Debe hacer de papá de una niña de 8 años y su inseparable perrito, y por intermedio de la niña, conoce a Julieta, la capitana del equipo de hockey que entrenaba su padre. Julieta, Tini y su perrito harán vivir a Federico innumerables y divertidas situaciones, y aunque está muy pronto a casarse, para él es tiempo de tomar decisiones... Con Nicolás Cabre, Luisana Lopilato, Gimena Accardi, Miguel Angel Rodríguez, Gustavo Garzón, Patricia Sosa. Comedia. ATP. 105 min.

alto de su popularidad y poder tras la Revolución Cubana. De repente desaparece sin dejar rastro. ¿Por qué se ha ido de Cuba? ¿Adónde ha ido?. El Che reaparece de incógnito en Bolivia, irreconocible y realizando operaciones encubiertas. Organiza un pequeño grupo de camaradas cubanos y reclutas bolivianos para comenzar la Gran Revolución Latinoamericana. La campaña boliviana del Che es una experiencia de tenacidad, sacrificio, idealismo y guerra de guerrillas que en último término fracasa, conduciendo al Che a su muerte... Con Benicio del Toro, Demián Bichir, Rodrigo Santoro, Catalina Sandino Moreno, María D. Sosa, Norman Santiago y otros. Drama biográfico. AM13. 130 min.



«Fuerza G»: Equipados con la última tecnología en espionaje, unos expertos cobayos descubren que el destino del mundo está entre sus pezuñas. Mezcla de acción real y efectos computarizados, la historia se centra en este comando de animales ultrainteligentes que trabajan para una agencia del gobierno, intentando prevenir que un malvado millonario se apodere del mundo... Aventuras de animación y personajes reales, en castellano. Voces de Fabio Posca, Gloria Estefan y otros. ATP. 90 min.



«La Era de Hielo 3»: Continuación de los acontecimientos del deshielo en «La Era de Hielo 2», con los simpáticos personajes de Manny y sus amigos... Animación, hablada en castellano. 95 min. ATP.



«Harry Potter y el misterio del Príncipe»: En esta sexta entrega, Harry se topa con un antiguo libro de texto de pociones, lleno de anotaciones y recomendaciones firmadas por un misterioso príncipe. Al mismo tiempo, recibe clases particulares por el propio director del colegio, Albus Dumbledore, que le hace conocer momentos del pasado de Voldemort, para así enseñarle lo que son los horrocruxes, objetos elementales para lograr su victoria... Con Daniel Radcliffe, Emma Watson, Rupert Grint, Alan Rickman, Helena Bonham Carter, Timothy Spall y otros. Aventuras fantásticas. ATP con reservas. 150 min.

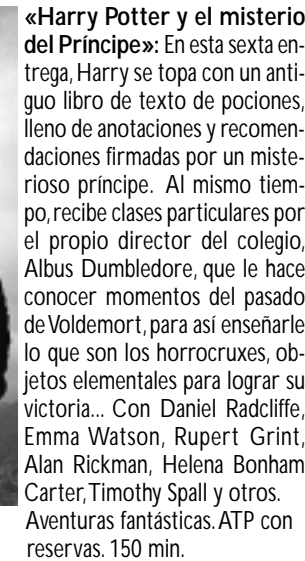

«Che Parte 2: Guerrilla»: Guerrilla arranca con el Che en lo más

Sugerencias de DVDTECA:

Esta semana proponemos conocer parte de la etapa muda de Alfred Hitchcock con «La mujer del Granjero» (1928); la extraordinaria «Fanny y Alexander» de Ingmar Bergman; ver a Paul Newman y Robert Redford juntos en «Butch Cassidy & Sundance Kid» y en: «El Golpe». A Jack Lemmon y Lee Remick en «Días de vino y rosas». Ewan McGregor, Hugh Jackman y Michelle Williams protagonizan el thriller «El engaño». Como una lengua caliente cambia los ánimos de un lugar frío como Dinamarca en «Italiano para Principiantes». Y el director Wayne Wang nos trae la exquisita: «Mil años de oración». Del mismo director pueden ver: «La princesa de Nebraska» y «El club de la buena estrella». De Cuba: «Fresa y Chocolate» y «Guantanamo». Y de casa: «Los gauchos judíos», «Hombre mirando al Sudeste», «El Pibe Cabeza» de Torre Nilsson o «Leonera» de Pablo Trapero.