

Fábrica de Pastas Artesanales

LA PASTA ALLEGRE

SEGUI PROBANDO
TE VA A GUSTAR

ENVÍOS A DOMICILIO, Edison 1045 - S. Rosa

458-202



REGION

La Pampa

Un puente de comunicación

19º AÑO DE CIRCULACION

Del 12 al 18 de junio de 2009 - Año 19 - N° 903 - R.N.P.I. N° 359581 - Redacción: Urquiza 640 - Telefax: (02954) 43-2164 / 42-9025 / 42-8338
info@region.com.ar - Santa Rosa - Provincia de La Pampa - Patagonia Argentina - www.region.com.ar - Director Propietario: Gerardo Yanes

PIZZA ALLEGRE

TE VA A GUSTAR

ENVÍOS A DOMICILIO, Edison 1045 - S. Rosa

456-613

Versión digital y archivo
www.region.com.ar

Apareció «Perspectiva»



Ya está en circulación el Anuario 2009 de «Perspectiva», publicación dedicada a ferias, exposiciones, congresos, negocios y turismo en todo el país. La edición, dirigida por Nora Berrojalbis, incluye detalles de estos sectores desde hace casi 20 años. El anuario dedica dos páginas color a La Pampa, con datos de lugares, salones para convenciones, ubicación geográfica, fotos y un reportaje al subsecretario de Turismo de La Pampa, Santiago Amsé. Además incluye a Carlos Monasterio como organizador de grandes eventos y referencias turísticas de mayor interés.

Casa de Piedra

La Villa Turística de Casa de Piedra continúa imparable. Hace pocos días se realizaron tres licitaciones: una para el servicio de costa del lagos; otra para ampliar Prefectura y la tercera para remodelar el Albergue Provincial. Además, el Departamento de Geografía de la Facultad de Ciencias Humanas ha desarrollado el Proyecto «Desarrollo de Circuitos Turísticos Integrados: Casa de Piedra - Puelches - Lihué Calel», que una vez en ejecución, pondrá en marcha un nuevo y atractivo «producto turístico» pampeano...

La Gauchita
Especias

El mundo de lo natural

Venta por mayor y menor

- Cereales
- Copetín • Repostería
- Frutas secas • Condimentos
- Fiambreras • Quesos
- Productos para celíacos y diabéticos

Tel: (02954) 41-41-99

Yrigoyen 354 Santa Rosa

Presentaron en Santa Rosa la nueva edición del Rally Dakar 2010

La 31ª Edición del Rally Dakar (Rally de América del Sur), como ya adelantamos, vuelve a desarrollarse por caminos de Argentina y Chile, esta vez desde el 1º al 17 de enero de 2010.

La capital de la provincia de La Pampa será sede del último campamento desde el día 15, antesala de la finalización de la competencia internacional en Buenos Aires.

El gobernador de la Provincia, contador Oscar Mario Jorge presidió el acto del anuncio oficial que fue realizado en el Salón de Acuerdos de Casa de Gobierno.

El titular del Ejecutivo Provincial estuvo acompañado por el secretario ejecutivo del InProTur y Coordinador del Dakar, Leonardo Boto; el responsable de Relaciones Exteriores de ASO (Amaury Sport Organisation), Grégory Murac; el representante de ASO en Argentina, David Eli; el ministro de Gobierno y Justicia, César Rodríguez y el subsecretario de Turismo, Santiago Amsé...



El gobernador Oscar Mario Jorge presidió el anuncio oficial en nuestra provincia sobre la competencia internacional, que se correrá entre el 1º y el 17 de enero de 2010 abarcando nuevamente a dos países: Argentina y Chile. El 15 de enero llegará la carrera a Santa Rosa, ciudad sede del último campamento del Rally Dakar 2010. «Expresamos nuestro agradecimiento como provincia al posibilitarnos participar de un evento de la magnitud del Dakar» dijo Jorge, posibilitando a los pampeanos «ver de cerca una competencia de nivel internacional».

El Club Mapú y su Fiesta Anual



La fiesta anual coincidió con la realización del Torneo de Caza de Jabalí 2009, donde hubo record de participantes y de trofeos logrados.

En una reunión en horas del mediodía del pasado domingo 7 de junio, donde el clima acompañó la celebración, el Club de Caza Mapú Vey Puudú desarrolló en sus propias instalaciones de Toay, un almuerzo show con más de 250 comensales, donde se entregaron premios, copas, distinciones, medallas y emotivos pasajes con reconocimientos, junto a la gran familia de la cinegética.

Esta vez la Fiesta Anual fue coincidente con el único Torneo de Caza de Jabalí del año, donde se inscribieron más de 70 cazadores de varias provincias del país, que presentaron 25 trofeos de curso de muy buen puntaje. En la ocasión, se instituyó el nombre de «Chito» López, al próximo Campeonato Provincial -Copa Challenger-, de Ciervo Colorado...

Viajando en auto al Norte Argentino



El Abra Santa Laura, es el límite entre las provincias de Salta y Jujuy. La ruta sinuosa nos interna en la montaña tupida de vegetación y en una de tantas curvas, aparece San Salvador de Jujuy en todo su esplendor.

En ediciones anteriores divulgamos el recorrido en vehículo de un viaje al Norte Argentino, con salida desde Santa Rosa y como destino final la Quiaca.

En la 1ra parte comentamos el trayecto Santa Rosa - San Juan - La Rioja (ver REGION N° 901).

En la segunda, La Rioja - Catamarca - Tucumán - Salta (ver REGION N° 902), hoy continúa con la 3ra y última parte.

Salta - Jujuy - Tilcara

Desde la ciudad de Salta, lo más lindo es tomar la RN 9, para ir hasta San Salvador de Jujuy, que está apenas a 115 kms.

No obstante, este corto trayecto lleva bastante tiempo, porque gran parte es camino de cornisa, bueno y entretenido. (Ojo, si te dormís fuiste).

Es para hacerlo de día y disfrutarlo mucho. No se lo pierdan...

Periódico GRATUITO / FREE Newspaper

Edición Nacional «Diario del Viajero» SI LO VES A LA FONTAINE...

Por Elizabeth Tuma y Carlos Besanson
Hace un tiempo conversaba telefónicamente con un gran amigo. Como siempre el tema político económico se introdujo en nuestra charla y nos fue...

Nota completa en tapa del Suplemento

La Patagonia en Alto Palermo Shopping



Quienes visiten Alto Palermo Shopping en Buenos Aires hasta el 30 de junio, podrán informarse acerca de las propuestas que ofrece la Patagonia Argentina para las próximas vacaciones de invierno. El «espacio patagónico» se encuentra ubicado en el primer piso del centro comercial, en una zona de alta circulación de público. En el living de Patagonia dentro del Shopping se ofrece permanentemente información de toda la región, aunque para optimizar la presencia en el lugar, las provincias participan de forma rotativa.

Seminario de CaTuLPa

La Cámara de Turismo de La Pampa, invita a participar del Seminario de Capacitación «Marketing en Tiempos de Crisis», el próximo jueves 18 de junio, con inscripción gratuita, brindado por la AHT en forma conjunta con CaTuLPa...

Centro Bulonero de La Pampa

Sistemas hidráulicos, venta y reparación

Tel.: (02954) 41-6791
Av. Roca 618 • Santa Rosa
e-mail: labulonera@cpnel.com.ar

REXPAN

La solución confiable para tus maderas

BARNIZ
PROTECTOR
LACA
DECK
TRATAMIENTOS
DILUYENTE
TINTE

pinturerías
Deballi
ENVÍOS A DOMICILIO

• Av. Luro 1.131
Tel: 453-922
• Av. Luro y Alvear
Tel: 421-922
• Av. Ameghino
esq. Av. Edison • Tel: 438-949
E-mail: pdeballi@generalpico.com.ar

Becada a Japón nos escribe

La diseñadora en Comunicación Visual de la Subsecretaría de Turismo, María Gabriela «Malela» Casagrande, que viajó becada por JICA a Japón para participar del

curso «Marketing y Promoción turística», nos mandó un par de fotos de su actividad y quedamos que nos enviará material de interés desde ese país.



«Aquí les envío una de las fotos que mi compañera de Tailandia me tomó mientras hacía mi presentación de Argentina en un power point... Saludos desde Tokio, Malela»

Cursos de inglés para profesionales del turismo

Por medio de la Subsecretaría de Turismo de La Pampa, el Departamento de Lenguas Extranjeras de la Universidad Nacional de La Pampa realiza cursos de inglés para profesionales del área de turismo. El mismo está dirigido a guías turísticos, empresas de turismo y personal relacionado con actividades de turismo nacional e internacional que deban desempeñarse en situaciones de comunicación con turistas extranjeros o brindar información a centros de turismo del extranjero o acompañar a turistas que visiten

nuestro país. El objetivo de los cursos, que están organizados en tres niveles, es preparar a los profesionales del turismo y afines en el manejo del idioma inglés a nivel auditivo, oral y escrito para que puedan desempeñarse eficientemente en las situaciones comunicativas de su trabajo. La capacitación está prevista de manera intensiva, con énfasis en la expresión oral y escrita y la comprensión auditiva. Para consultas: (02954) 4511611 Departamento Alumnos, o por correo al e-mail: serviciosere@yaho.com.ar

Museo «El Tordillo»

El Museo «El Tordillo» de Parera, figura destacado en el 5º informe sobre «La importancia de la Actividad Económica de Turismo y Viajes en Argentina» publicado por la CAT, página 17. Sin duda se trata de un reconocimiento explícito muy importante, tanto para el Museo como para esta localidad pampeana y para todos quienes han hecho eso posible. Link directo al informe en el sitio de la CAT: http://200.32.4.229~cat/archivos/pdf/10_1.pdf

AGUA
VESS
Note la diferencia
Tel: (02954) **434300**

Rapi bus
NUEVOS HORARIOS
LUNES A VIERNES
06:30 hs. sale de domicilio
13:00 hs. sale de domicilio
16:15 hs. sale de terminal
20:00 hs. sale de terminal
SABADOS
08:00 hs. sale de domicilio
13:00 hs. sale de domicilio
17:00 hs. sale de terminal
20:00 hs. sale de terminal
DOMINGOS
19:00 hs. sale de terminal
22:00 hs. sale de terminal
LUNES A VIERNES
06:00 hs. sale de terminal
13:00 hs. sale de terminal
16:15 hs. sale de terminal
20:00 hs. sale de terminal
SABADOS
08:00 hs. sale de terminal
13:00 hs. sale de terminal
17:00 hs. sale de terminal
20:00 hs. sale de terminal
DOMINGOS
19:00 hs. sale de terminal
22:00 hs. sale de terminal
VIAJES CONTRATADOS A TODO EL PAIS
• Pasajeros y Encomiendas
OFICINA Nº15 - Terminal S. Rosa
Tel: (02954) 43-9841
Encomiendas: 41-1500
LOCAL Nº 1 - Terminal G. Pico
Tel: (02302) 42-1909

Haga un alto en el Valle del Rio Colorado
HOTEL CRUCE DEL DESIERTO
• Servicio gastronómico para todos los gustos
• Ambiente climatizado • Vinos regionales
• Habitaciones y departamentos • TV satelital
• Aire y calefact. central
• Cocheras cubiertas
• Snack bar 24 hs.
• Juegos infantiles
Anillo salón climatizado
HOTEL - RESTAURANT - ESTACION DE SERVICIO
Telefax: (0299) 494-8265/266
e-mail: lorcacc@cotecal.net.ar
Ruta Nac. 151 y Prov. 20 - 25 de Mayo

EL JUEVES 18 - INSCRIPCION GRATUITA

Seminario «Marketing en Tiempos de Crisis»



La Cámara de Turismo de La Pampa (CaTuLpa), invita por este medio a participar del Seminario de Capacitación «Marketing en Tiempos de Crisis», brindado por la Asociación de Hoteles de Turismo de la República Argentina, en forma conjunta con esta institución.

«Marketing en Tiempos de Crisis» está destinado a gerentes, encargados de áreas y estudiantes de nivel avanzado en vísperas de salida laboral.

La metodología aplicada, será la de participación y transmisión de conceptos relacionados con misión, pensamiento, planeamiento, posicionamiento, roles competitivos. Análisis de la competencia. Promoción y venta. Servicios.

Se realizará en el auditorio del Centro Municipal de Cultura, el

próximo jueves 18 de junio en el horario de 10 a 13 y de 15 a 18:30.

Inscripción gratuita en Seminario REGION®

La inscripción es gratuita y los cupos son limitados.

La misma se realizará en las oficinas de Seminario REGION®, Urquiza 640, Santa Rosa o vía mail camturismolapampa@yahoo.com.ar

Se ruega confirmar asistencia al tel. (02954) 42-0052

Auspicia: Club Hotel La Campiña.

Adhieren: Subsecretaría de Turismo de La Pampa; Subsecretaría Cultura de La Pampa; Dirección de Turismo de la Municipalidad de Santa Rosa y REGION® Empresa Periodística.

Caminatas en Parque Luro



La Subsecretaría de Turismo de La Pampa, en el marco del Día Mundial del Medio Ambiente, viene realizando durante todos los sábados de junio, caminatas especiales en la Reserva Provincial Parque Luro, con el objetivo que los participantes conozcan e interpreten el medio natural y las relaciones que establecieron los pobladores con él, cómo lo afectaron y las consecuencias en el modelado actual.

Conocer el medio natural, lleva a valorarlo y a establecer relaciones amigables con el ambiente. Estas caminatas se llevan a cabo con guía. Los grupos tienen una capacidad máxima de 25 personas y el recorrido se inicia a las 13:30 hs.

Se recomienda puntualidad y llevar ropa cómoda y abrigada.

Las reservas se harán al teléfono de Informes y Administración 02954-1555-3868

ASOCIACION INFANTIL 25 DE MAYO Dos importantes eventos en Marcha



La Asociación Infantil 25 de Mayo en el marco de sus «25 Años, Junto al Fútbol Infantil», confirmó la realización de dos eventos que han adquirido trascendencia nacional.

17º Encuentro Nacional y Fiesta del Fútbol Infantil ENFFI 2009: 10 y 11 de octubre. Participarán Clubes y Escuelas de Fútbol Infantil de varias provincias del país. Las Categorías participantes: «A» 1998/1999 y «B» 2000/2001. Entre las actividades a desarrollar, se encuentra la Ceremonia de Apertura, Jornada Central de Fútbol Infantil, Entrega de Premios y la elección de la Reina. Este evento

se destaca en la región por ser un evento no competitivo, premiando la participación y la estimulación de valores, el mismo fue Declarado de Interés Legislativo por la Cámara de Diputados de la provincia.

IVº Fiesta de la Alfalfa y el Petróleo Pampeano 2009: 4, 5 y 6 de diciembre. Las Noches Festivaleras, su Gran Muestra Comercial, Artesanal y de la Producción, y la Elección de la Reina Provincial son las principales actividades a desarrollar.

Más info: (0299) 4948348 y (0299) 154527522 ó vía e-mail: asoc25demayo@hotmail.com

ESTE SABADO 13

Curso de ceremonial

El «Centro Internacional de Emprendimientos y Capacitación» -sede de la Asociación Interamericana de Ceremonial- y la empresa pampeana «Cumbrentos», realizarán este sábado 13 de junio, un Curso intensivo sobre pautas para agasajar protocolarmente eventos gastronómicos, que estará a cargo de la docente, Prof. Viviana Cardozo Arenales.

Será en la Cámara de Comercio (salón planta alta) de la ciudad de Santa Rosa en el horario de 09:00 a 14:00.

Durante su transcurso se verán temas como: Por qué agasajar - Cómo invitar - Características de los diferentes servicios gastronómicos a ofrecer: vino de honor, cocktail, recepción, buffet, mesa americana, apres-dinner, brunch, high-tea, el té, desayuno, almuerzo, comidas formales. Pautas

protocolares en el desarrollo de los agasajos. Detalles a cuidar. Supervisión del servicio. Montajes. Puesta de la mesa para una comida especial. La elección del servicio más conveniente según la ocasión - Sugerencias.

El curso tendrá un costo de \$ 100 (incluye coffee-break-material de apoyo), solicitándose que se formalice la inscripción en forma anticipada. Se entregarán certificados de asistencia y tiene cupos reducidos de sólo 30 vacantes, siendo una capacitación exclusiva y personalizada.

Para informes, reservas de vacantes y preinscripción, llamar a: (02954) 42-3405 / 1552-1201 / 1544-6084. E-mail: Cumbrentos@hotmail.com o en la sede de la Cámara de Comercio, Lagos 54- S. Rosa

Parrilla Los Caldenes
Pastas
• Especialidad en carnes mechadas al horno.
• Pastas caseras (elaboración propia)
SALON CLIMATIZADO
Consulte Salón Anexo
Av. Sgo. Marzo 385
Tel.: (02954) **429449**
www.parrillaloscaldenes.com.ar

MASOTERAPIA - COSMETOLOGIA
DEPILACION - OZONOTERAPIA
SOLARIUM VERTICAL
COMPLEMENTOS
GLORIA RO
beauty space
Yrigoyen 314, casi Rivadavia Planta Alta. / Santa Rosa
Tel: (02954) 561686 - 15528777 / roth.gloria@gmail.com

M&M Martin & Martinez
Estudio Contable e Impositivo
Trámites Jubilatorios
C.P.N. Ariel D. Martinez
C.P.N. Daniel O. Martin
Urquiza 656 - S. Rosa
Tel.: 02954 - 419075
martintmartinez@cpenet.com.ar

SERVICIO DESDE BUENOS AIRES CON LOGÍSTICA OPTIMIZADA!
CARGAS / ENCOMIENDAS / CONTRAREEMBOLSOS / CARGAS PALLETIZADAS
Buenos Aires: Tel: 11-43011407
SANTA ROSA: Tel: 2954-428924
IRIARTE 2775
MALVINAS ARGENTINAS 950
Transporte Guillermina
Santa Rosa - Buenos Aires - Santa Rosa la pampa - Argentina
el Fiel Compromiso de llegar a Usted cuando nos necesita.

RESTAURANT - TENEDOR LIBRE
«LE MUU»
Avenida Spinetto 1.320
VENGA A DISFRUTAR LAS MEJORES COMIDAS
PLATOS FRIOS Y CALIENTES - PARRILLA - POSTRES
Festeje su cumpleaños, aniversario, despedida, etc. La mejor atención, con ambiente climatizado.
Consulte Precios
EVENTOS ESPECIALES: Salón 2º piso EXCLUSIVO.
Tel: (02954) **563320**
ABIERTO MARTES A DOMINGO MEDIODIA Y NOCHE

Subsecretaría de Turismo de la Provincia Tel: 42-5060 / 42-4404 - Dirección Municipal de Turismo Tel: 43-6655 - Oficina de Informes 24 hs Tel: 42-2952 / 42-2249 - Parque Don Tomás Tel: 43-4588 - Casa de Gobierno - Tel: 43-3010 - Municipalidad de Santa Rosa Tel: 43-3625 - Univ. Nac. de La Pampa Tel: 42-2581 - Aeropuerto Santa Rosa Tel: 43-4490 - Terminal de Omnibus Tel: 42-2249 - Estación de Trenes Tel: 43-3451 - Policía Federal Tel: 43-3382 -

Agencias de Viajes y Turismo en Santa Rosa: Alta Pampa 43-2653 / Analem Travel 42-6252 / Calden 42-2775 / Canuca Travel 41-4333 / Che Pampa 45-5857 / Extra 45-5635 / Great Travels 45-4300 / Interuris 45-3200 / L'Libra Viajes 41-9193 / Mac Allister Travel 45-4400 / Mailen V. Y. T. 41-1490 / Pamtur 42-6162 / Pernier Viajes 42-3305 / Salvador V. Y. T. 42-0059 / Santa Rosa V. Y. T. 42-0800 / Swiss Travel 42-7507 / Terrenas Viajes 45-8661 / Vega Viajes 43-

Casa de La Pampa en Buenos Aires Tel: 4326-0511/1769 - Casino Club: Sala Central Tel: 45-4794 / Traganonedas Tel: 43-065 - Cines y Teatros: Teatro Espartal Tel: 456325 - Teatro ATP Tel: 454754 - Cines Don Bosco y Amadeus Tel: 458160 - Centro Municipal de Cultura Tel: 456324 - Museo Provincial de Historia Natural Tel: 422893 - Museo Provincial de Artes Tel: 437332 - Museo Policial D. Antonio Tel: 433551 - Fundación Banco de La Pampa Tel: 43-

ES UN TRAYECTO LARGO PERO MUY ATRACTIVO Y TAMBIEN ECONOMICO

Viajando en auto al Norte Argentino desde S. Rosa - Ultima parte

VIENE DE TAPA

A poco de andar, trasponemos un puente y nos encontramos con el Abra Santa Laura, es el límite entre las provincias de Salta y Jujuy. Acá comienza la ruta sinuosa que nos interna en la montaña super tupida de vegetación y cada curva es una foto distinta y nueva.

Si tienen que viajar este tramo de noche, utilizar la variante de la RN 34.

En San Salvador de Jujuy:

-La llegada a la ciudad, bajando del Abra, es muy linda. Si uno es un apasionado de los templos religiosos y las expresiones litúrgicas, estará de parabienes, pero el turista mayormente busca el entorno natural, como el «Paraje Tiraxi», un laberinto de bosques, quebradas y arroyos que es un prodigio de la naturaleza, a tan sólo 37 kms.



Postal de Jujuy

Camino a Humahuaca:

-Todo este trayecto de la RN 9 hasta casi el límite con Bolivia, es lo que geográficamente y turísticamente se conoce como la «Quebrada de Humahuaca», un extenso valle montañoso irregular de 155 kilómetros de largo, camino del Inca antes de la llegada de los españoles y patrimonio cultural de 10 mil años de antigüedad.

-El primer punto de interés turístico son las Termas de Reyes, a 18 km, un complejo moderno



Maimará y su improvisado cartel publicitario ubicado "en medio del cementerio".

para disfrutar.

-Atención: al llegar al cruce con la RN 52, tomar al izquierda camino al Paso Internacional Jama, y ahí nomás, esta Purmamarca y el majestuoso «Cerro de los 7 Colores». Irse sin la foto es no haber llegado hasta allí. Si uno sigue, se va a Chile por el majestuoso desierto de Atacama...

-Volviendo de Purmamarca a la RN9, doblar a la izquierda y subir en busca de Maimará localidad donde el tiempo se detuvo y por eso todos van.

«VISITE MAIMARA» dice un llamativo escrito hecho con piedras blancas sobre un cerro rojizo.

Lo simpático es que el improvisado cartel está ubicado "en medio del cementerio", que más que eso, es un enterratorio de valor arqueológico. Estas cosas simpáticas sólo se ven allí.

-Enseguida llega el poblado típico de 'Pucará de Tilcara' y si hay

lugar para una noche, hay que quedarse, estacionar el vehículo y salir a pie a recorrer un pueblo ecológico por donde lo miren, con las huellas del pasado marcadas en su calles, sus casas, su gente. No hay mucho para hacer y tampoco hay que apurarse a hacerlo, porque la altura te deja sin aliento.

Por allí entrenó alguna vez la Selección Argentina, historia que recuerda todo el pueblo, por única y por irreplicable.

-A la noche, ir a comer a «La Peña de Carlos», frente a la plaza. Empanadas de carne y de llama, locro con maíz amarillo, cazuela de llama exquisita y buena música con narraciones de Carlos Cabrera, su dueño, que le pone humor y sentido a la vida del Norte Argentino (ir temprano para conseguir mesa).

Tilcara - La Quiaca

Continuando por la RN 9, apenas 205 km más adelante está Bolivia y el paso fronterizo «La Quiaca-Villazón». En busca del poblado de Humahuaca (a 44 km), pasaremos por Huacalera, donde un monolito nos indicará que atravesamos el Trópico de Capricornio. Enseguida viene Humahuaca, un núcleo urbano atravesado por angostas calles de piedra a cuya vera se extienden casitas bajas de adobe reforzando el estilo colonial, que los lugareños se han empeñado en conservar. Hay buenos servicios turísticos, mucho de lo cultural y salidas guiadas para todos los gustos.

Lo que resta del camino, como decíamos, nos lleva al límite nacional 160 km al norte. Es una buena experiencia conocer este



Pucará de Tilcara

punto, donde una comida completa (entrada, plato principal y postre, incluyendo bebidas) en algunos sitios se paga menos de \$ 10, aunque usted no lo crea.

Para cruzar: tarjeta verde a nom-

bre del conductor y DNI es suficiente. Si el vehículo es alquilado consultar antes con la rentadora. Aquí lo que importa es la foto junto al cartel que dice: «A Ushuaia 5.171 km»...



La Peña de Carlos Cabrera

Calidad y calidez al servicio del huésped

Hotel CUPRUM

Av. Spinetto y Carlos Gardel Santa Rosa

Reservas al telefax: **42-0500** rotativa
info@hotelcuprum.com.ar - www.hotelcuprum.com.ar



Cerro de los 7 Colores

MARGARIA neumáticos s. a.

Medida: 235/75R15 Scorpion ATR | Aplicación: Ford Ranger Chevrolet S10. | Precio: \$574

- Tarjetas Mastercard / Nevada / Naranja / Nativa; Visa: 10% de descuento, todas las tarjetas en 6 cuotas sin interés.

Sta Rosa: 02954 432888 / Gral Pico: 02302 422199.

EL PROGRESO SEGUROS

"Recuerde que el seguro de automotor es obligatorio"

- Automotores
- Vivienda (Combinado Familiar)
- Incendio, granizo, etc. • Transporte

Avellaneda 54 / Telefax: 43-3341
elprogresosantrosa@cpenet.com.ar

BUEN DIA DOMINGO

Alberto Graff - De 7:30 a 8:30 hs.

CONTACTO 104.1 FM

WEB: www.contactoradio.com
E-mail: info@contactoradio.com

Invertimos en viviendas

En 2009 451 familias cumplieron el sueño de tener la casa propia

Plan Federal Plurianual		Programa Provincia y Municipio:	
Unidades habitacionales.	Localidad.	Unidades habitacionales.	Localidad.
✓ 108	25 de Mayo	✓ 2	Doblas
✓ 10	Caleufú	✓ 4	Cnia. Santa María
✓ 40	Realicó	✓ 4	T. M. Anchorena
✓ 10	Miguel Cané	✓ 2	Adolfo Van Praet
✓ 72	Gral Acha		
✓ 20	Luan Toro		
✓ 179	Santa Rosa		

Inversión aproximada \$40 millones

GOBIERNO DE LA PAMPA

EL CLUB MAPU ENTREGO MEDALLAS, COPAS Y PREMIOS EN EL FESTEJO REALIZADO EN
Impecable Fiesta Anual con record de participación en el Torneo

VIENE DE TAPA

«En esta jornada distinta nos planteamos un verdadero desafío: cambiar de fecha y horario nuestra Tradicional Cena Anual. Fue una propuesta que inmediatamente lográbamos adeptos, pero también entendemos el disgusto de muchos otros. Queremos dejar en claro que este cambio no fue voluntario y ante la necesidad de encontrar una solución creímos que ésta era la más conveniente». Así comenzó el desarrollo de la Fiesta, que a todas luces fue muy buena, por el desarrollo, los espectáculos y muy buen menú, con embutidos de campo, fiambres caseros, carne de novillo, lechón, cordero y excelente mesa de dulces.

Copa Challenger del primer torneo provincial de ciervo colorado. Desde la Institución se destacó el logro que el Ranking Provincial del Club haya sido declarado de interés provincial. Se presentaron varios trofeos importantes, incluyendo el ciervo de Chito López y se recordó la figura del desaparecido Chochón Ciaffoni.

El Club Mapú agradeció la amplia participación de cazadores de Salta, Mendoza, Buenos Aires, Santa Fe, Río Negro, Córdoba, Chaco, General Pico, General Acha, Quehué, Winifreda y Bernasconi.

Copa Challenger Chito López

«El Ranking Provincial de ciervo colorado del Club Mapú, es líder indiscutiblemente por el excelente trofeo que fuera abatido en el año 1970 por el cazador Héctor Severino López, que arrojara una medida de 237.05 puntos. Han transcurrido 39 años y aún podemos decir que seguimos manteniendo el mejor ciervo colorado, cazado

Entrega temporada 2008

Durante el almuerzo se hizo entrega de las medallas y diplomas correspondientes a la temporada de caza 2008, se entregaron distinciones a aquellos socios que cumplieron 30 años junto al Club pasando a ser socios vitalicios y también se hizo el traspaso de la



La alegría de Pascual Di Censo - representando a Río Colorado-, junto a su hijo Rubén, al lograr el primer premio en el Torneo 2009 de Caza de Jabalí.



Edgardo Goycochea, al recibir su medalla de oro por el mejor trofeo de jabalí temporada 2008, con 131,90 puntos.

en nuestra provincia y por un pampeano». Así fue señalado por el Club en un homenaje de reconocimiento, donde se anunció que a partir de próximo Torneo Provincial de Ciervo Colorado, la Copa Challenger «se llamará Copa Héctor Chito López en homenaje a nuestro querido cazador y socio de nuestra Institución».

La reunión fue de excelente camaradería y buen humor y a todos los concurrentes el Club les obsequió una revista color con información y actividad de la Entidad, todos los resultados de la pasada temporada, el ranking provincial actualizado y reglamentación de caza vigente.

(más en: www.clubdecaza.org.ar)



Entre los artistas, disfrutamos en el escenario de la música de Bajo Luna; el humor de Luis Fernández; la pareja de tango integrada por Leticia Pérez y Ricardo Izaguirre; la voz de Gastón Baigorria y el show internacional de Romina Colado (foto).



Leandro y Franco López, nietos del cazador Héctor Severino «Chito» López, recibieron la plaqueta en reconocimiento a quien desde hace casi ya 40 años, lidera el ranking pampeano del Club Mapú en ciervo colorado.

La semana que viene, más info y fotos de la Fiesta.

TAXIDERMIA
 GASTON BAIGORRIA
 - Montajes en caza mayor y menor
 - Curtidos de pieles
 - Insumos importados
 - Exportación de trofeos
RETIRO Y ENTREGA A DOMICILIO
 TALLERES
 (02954) 15335882 - La Pampa
 (03496) 15532852 - Santa Fe
 www.taxidermiabaigorria.com.ar
 g_taxidermia@yahoo.com.ar

Marina Colado
 - Decoración con globos y ambientaciones de salones para fiestas
 - Locución para todo tipo de eventos
 Cel: (02954) 15522321
 marinacolado@speedy.com.ar
Studio 2-4
 Lope de Vega 147 - S. Rosa
 Tel: (02954) 455660
Iluminación Foto - Video
Locución Pantalla
Marcelo Alvarez
Sonido profesional
 Eventos empresariales, institucionales y sociales
 Tel: (02954) 15579150

TOTALGAZ
Distribuidor Exclusivo Oscar Schaab
 • Distribución y venta al interior
 • Zonas rurales
 • Reparto a Domicilio sin cargo
 • Entrega inmediata
 • Seguridad, calidad y peso exacto.
LINEA GRATUITA
0800-333-5556
 Tel: 42-4908 Gaich 500
 (02954) 43-9376 (6300) Santa Rosa, L.P.

ACCESORIOS EDISON
 Todo para su automotor
 • CRISTALES
 • ACCESORIOS
 • CERRAJERIA
VENTA Y COLOCACION
 25 de Mayo 34 / Tel.: 422-673 / Fax: 426-305 / S. Rosa

TORNERIA Y ARMERIA "El Huemul"
 de Juan F. Arsteguihar
 Contamos con el taller más completo en reparación de Armas de La Pampa
 Reparación y mantenimiento de armas para Cotos en el día.
 Cuchillería - Negatería
 Artículos de pesca
 Indumentaria
 Lega de Caza
 Trámites RENAR
 Tel: (02954) 42-9777
 Cel: (02954) 115-663245
 Santiago del Estero 853, S. Rosa
 E-Mail: arm_elhuemul@hotmail.com

LA ROMANA
 Pastas frescas
 San Luis 383
 Tel: (02954) 42-1569
 Av. Luro y L. De La Torre
 Tel: (02954) 420964

En los momentos dulces de tu vida
Panadería Santa Fe
 Tel: (02954) 437654
 Plumerillo 40 - Santa Rosa - L. P.

CENIZO CAMPING S.A.
 Especialistas en caza y pesca
TODO EN INDUMENTARIA
 ROPA SKI
 NIÑOS
 DAMAS
 HOMBRES
 GORROS
 CAMPERAS
 CHALECOS
 BUZOS
 MEDIAS
 El mejor asesoramiento
 Tel: (02954) 43-2800 / MANSILLA 15 / SANTA ROSA - L. P.
 E-mail: cenizocampingsa@speedy.com.ar

Catering 111
 Fiestas Personales
 Coffee-Break
 Cursos y Congresos
 Reuniones Empresariales
 Ameghino 585
 Tel: (02954) 42-9059
 info@catering111.com.ar
 www.catering111.com.ar

LA CANASTA
 FRUTAS Y VERDURAS
 Tel: (02954) 420-142
 Uruguay 696 esq. Ayala / Santa Rosa (L.P.)

OLLO AUTOMOTORES
 FIAT
 Av. Spinetto 670 • Telefax: (02954) 430-340 • Santa Rosa

San Uriel SRL REPUESTOS
TOYOTA CHEVROLET
 Línea Completa Repuestos originales
 ISUZU ENVIOS A TODO EL PAIS HYUNDAI
 Av. Luro 2104 esq. J. Ingenieros
 Tel: (02954) 43-7655 / 43-3347
 Santa Rosa, La Pampa / E-mail: toyopampa@hotmail.com

Fuera Felice, h 'vasco' una ve Si hub E

Entre fiesta, Natur Ter Departam Natural de

Entre fiesta, Natur Ter Departam Natural de

- RESU
- 1°
 - 2°
 - 3°
 - 4°
 - 5°
 - 6°
 - 7°
 - 8°
 - 9°
 - 10°
 - 11°
 - 12°
 - 13°
 - 14°
 - 15°
 - 16°
 - 17°
 - 18°
 - 19°
 - 20°
 - 21°
 - 22°
 - 23°
 - 24°
 - 25°

Arge S recu con cam nu sir cam me con e can

SUS INSTALACIONES.
deo de Jabalí



de concurso, Walter Nieto, Miguel Saos y Héctor hicieron llegar un jabalí hembra (que mató Imanol Laburu en el campo El Mirador de Huca), como verdadera «rareza», ya que tenía grandes colmillos. El animal fue medido y dio 101,15 puntos.



Las autoridades que se hicieron presentes en la podemos mencionar a la directora de Recursos Marisa Urioste; los Diputados Provinciales Mesa Attocchi y Alfredo Schanton; personal del Caza y Pesca de la Dirección de Recursos y también del Laboratorio Móvil de la Facultad de Ciencias Veterinarias de la UNLPam (foto).

ULTADOS DEL TORNEO DE JABALI 2009

DI CENSO PASCUAL (Rio Colorado)	91,25
ROMO JOSÉ (Rio Colorado)	88,60
CORREA LUIS	87,30
ESCUDERO EDUARDO (Gral.Pico)	85,95
PASSONI FERNANDO (Rio Colorado)	85,70
GONZÁLEZ RAÚL (Gral.Acha)	84,60
GARAT CARLOS (Rio Colorado)	84,50
REINHARDT MARTÍN	84,00
GARCÍA PABLO	82,35
DI CENSO RUBÉN	81,40
VELÁZQUEZ PABLO (Gral.Pico)	81,25
RANOCCHIA LISANDRO	81,20
FRANCIA PABLO	80,60
OCHOA EDUARDO (Quehué)	80,35
IGLESIAS HERALDO	80,35
VARGAS WALTER LUIS	79,95
SCHAAB OSCAR	79,75
BRAJIN GABRIEL	78,40
DI NÁPOLI LEANDRO	77,15
MONCALVILLO MARIANO (Gral.Pico)	75,00
JUBETE MARTÍN	71,10
GRAFF CARLOS ABEL (Bernasconi)	70,35
EZCURRA BUSTILLO LORENZO Cap.Fed	66,35
ROCCA JAVIER ENRIQUE	63,30
CARBAJAL ALDO (Salta)	58,15

EL RALLY LLEGA A LA PAMPA EL 15/1
Presentación oficial en Santa Rosa que sera otra vez Sede

VIENE DE TAPA
Esta nueva edición se desarrollará en 14 etapas (siete en Argentina y siete en Chile) con Buenos Aires como punto de partida y llegada, con una gran vuelta de 8.600 kilómetros de recorrido, con 5.200 kilómetros de Especial (velocidad) y 3.400 kilómetros de enlace, atravesando siete provincias argentinas y cinco regiones chilenas.

La largada está programada desde la Plaza de la República, a metros del Obelisco de Buenos Aires, pasará por Córdoba, La Rioja, Catamarca (Fiambalá), luego el cruce hacia Chile llegando a Copiapó, Antofagasta e Iquique. Más adelante el regreso por Antofagasta (día de descanso), Copiapó, La Serena y Santiago.

Posteriormente un nuevo cruce hacia Argentina por San Juan, Mendoza (San Rafael), La Pampa (Santa Rosa) y su finalización en la ciudad de Buenos Aires.

presar sus talentos de nuevo en las pistas y rutas pampeanas".

Leonardo Boto: Una gran satisfacción

Por su parte, el representante de la Secretaria de Turismo de Nación, Leonardo Boto dijo que el Rally Dakar en el año del Bicentenario, "será un año muy especial con esta conmemoración y justamente, los grandes eventos que va a haber en 2010 comienzan con esta competencia", señaló.

Es interesante mirar hacia atrás -prosiguió- "y ver lo que fue la edición 2009, especialmente ese comienzo tan importante con la llegada al Parque "Don Tomás", fue un Dakar 2009 que nos llenó de satisfacciones, que superó las expectativas que todos teníamos, porque generó en el país un movimiento de más de tres millones de personas, un impacto económico cercano a los 98 millones de dólares en hotelería, gastronomía y comercio en todo el país".

Recordó además que la competencia fue seguida y cubierta por 2.200 millones de personas en los cinco continentes en el marco de un evento de escala global, de impacto mediático internacional, "que nos da una enorme oportunidad para mostrar la Argentina, sus paisajes y su gente a todo el mundo".

La presentación del Rally por Grégory Murac

En la presentación Grégory Murac recordó algunos pasajes de la competencia anterior en su paso por La Pampa y confirmó la fecha del 15 de enero para el último campamento que será en el Parque "Don Tomás" de Santa Rosa. Consideró que el anterior Rally tuvo buena aceptación del público, "lo que nos anima mucho para estar aquí de vuelta en la Argentina", dijo. Agregó que a fines de julio tendrán una visión más precisa sobre la inscripción de los competidores para el Rally 2010. "Vamos a tener una competencia muy importante a nivel deportivo donde los pilotos van a poder ex-



ticipes a nuestra gente, a los pampeanos, posibilitándoles una vez más tener y ver de cerca una competencia de nivel internacional.

Realmente este acontecimiento tiene una magnitud y complejidad a través de una imponente organización, que podrá apreciarse nuevamente esta vez en el marco del Bicentenario de nuestro país, mostrando al mundo lo que es la Argentina para posibilitar el desarrollo de nuestro turismo y de otras relaciones comerciales también".

Reiteró finalmente el agradecimiento a la Organización ASO y al Gobierno Nacional "por habernos considerado una vez más participantes de este evento deportivo".

Antes de viajar controle el radiador de su vehículo.

Reparación de radiadores de todas las máquinas agrícolas

RADIADORES SANTA ROSA

Trabajos garantidos por 1 año.

Av. Circunvalación este 1266
Tel: (02954) 427-105 / S. Rosa

Piedras DON FIORI

ADOQUINES EXCLUSIVOS BORRAVINO

Pórfidos • Adoquines
Piedra Bocha
Lajas • Piedras
Piedras para cascadas

L. King 2452 esq. Stgo. Marzo Este • Santa Rosa
Tel: (02954) 15-47-5543

HERRAJES GALLO

El apellido de los herrajes

• HERRAJES PARA MUEBLES
Y OBRAS EN TODOS LOS ESTILOS
• HERRAMIENTAS
• LLAVES AL INSTANTE

Av. San Martín 375 • S. Rosa
Telefax: 45-7700

CENTRAL AIR

SERVICIO TÉCNICO ESPECIALIZADO

Venta-instalación-servicio de aire acondicionado y calefacción central, Calderas, radiadores y fabricación de conductos.

Escalante 725 / Tel: 02954-428398 / Cel: 02954-15516771
E-mail: central_air@hotmail.com

www.aisplac.com.ar

CIELORRASOS • REVESTIMIENTOS
TABIQUES • AISLACIONES
TERMOACUSTICAS
SPRAY DE POLIURETANO

En Sta. Rosa: Av. Luro 1227
Tel: (02954) 412900
Cel: 15-672460

En G. Pico:
Calle 19 N° 840
Tel: (02302)
43-5814/430191
Cel: (02302)
15-601587

AISPLAC S.R.L.

PONGIBOBE ABERTURAS

PORTONES, PUERTAS, VENTANAS de aluminio y de chapa estampada, pesada e inyectada.

Portones desde\$ 980
Puertas Chapa Reforzada
Punta Diamante desde \$ 355

FABRICA DE CORTINAS DE ENROLLAR

F. L. Beltrán 1282 (Altura Av. Spinetto 1.200)
Tel: (02954) 15-44-3628 - Santa Rosa

ALU-MAN

De José Oscar Arevalo

Fábrica de Aberturas Media y Alta Prestación

Fábrica de Aberturas en Aluminio a Medida

Mangos de Hierro
Mediana
Cerramientos
Puertas

Tel: (02854) 561-308
Cel: (02854) 15-55-7806
Marcos Molis 308, Santa Rosa

CERRAJERIA SANTA ROSA

Especialistas en automotores

• Llaves codificadas
• Reparación de telemandos
• Reparaciones en general

URGENCIAS LAS 24 hs.
Cel: 15-67-2705

Tel: (02954) 427-342
Quintana 436 • Santa Rosa

Presente con su apoyo ante una nueva edición del Rally más importante del mundo

CAPACITACION Y DIFUSION DOS PILARES FUNDAMENTALES

Asociación Empresaria Hotelera Gastronómica DE LA PAMPA

www.aehgip.org.ar

ARIWE

MATERIALES PARA LA CONSTRUCCION

Aimte. Brown 1495 - Santa Rosa
Tel: (02954) 428802 • Telefax: (02954) 421303

IGLESIAS

REPARACION Y PINTURA AUTOMOTOR

SISTEMA DE COLORIMETRIA COMPUTARIZADO

BANCO DE ENDEREZADO HIDRAULICO

Tel: (02954) 45-3027 y 15-51-0583
Av. Luro 2.708 - E-Mail: talleriglesias@hotmail.com

Para vivir intensamente el deporte de la cacería y la pesca, en familia y con buenos amigos...

ARMERIA EL TAJAMAR

de Roberto Cortesi

Todo lo que un buen cazador necesita:
Armas • Municiones • Indumentaria • Camping • Cuchillería
Asesoramiento • Taller Integral • Permisos de caza
Recepción de trámites de RENAR
Para el buen pescador todos los artículos

Alvear esq. Urquiza • E-mail: eltajamar@cpenet.com.ar
Cel: (02954) 15-55-3565 • Tel: (02954) 41-3016 • S. Rosa

DeMechy

SANITARIOS

Ofertas en canaletas Licoll

Av. Circunvalación Stgo. Marzo Sur 116 - S. Rosa
Tel: (02954) 56-1111 / demechysanitarios@cpenet.com.ar

Membranas MEGAFLEX / Caños de agua, cloaca y gas.
Repuestos de grifería y sanitarios

ENTREGA A DOMICILIO

abertecno

Fábrica de Aberturas en Aluminio y PVC.

1er Fábrica de Aberturas en PVC de La Pampa

Tel: (02954) 422400
Juan Manuel de Rosas 2355
(Ruta 35 esq. Av. Circ. Santiago Marzo Sur)
SANTA ROSA / LA PAMPA
E-mail: abertecno@ciudad.com.ar

TECNOCOM
DIVISION PERFILES

TRES LICITACIONES Y UN PROYECTO TURISTICO INTEGRADOR

Casa de Piedra crece en obras y en su desarrollo turístico

Recientemente el gobierno pampeano realizó tres licitaciones para la Villa Turística de Casa de Piedra. La primera fue la N° 5/09, consistente en nuevos sanitarios para el servicio de costas del lago. Será una *apoyatura integral para el sector camping, costa, zona de pescadores y playa. El edificio será rellenado con el objeto de evitar inundaciones y contará con una platea para el apoyo de las paredes de ladrillo visto, en tanto que en el interior se realizará revoque grueso y fino con los respecti-*



vos revestimientos. La obra tendrá *techo a dos aguas y se le incorporarán artefactos sanitarios, instalación de agua caliente y fría, cloacas, instalación eléctrica integral, luces de emergencia y material contra incendios, se informó oficialmente.*

La segunda fue la licitación N° 6/09, donde se ampliarán las instalaciones de la Prefectura Naval Argentina que presta servicios al complejo turístico. *Es una obra*

nueva con 100 metros cuadrados de construcción, que se realizará lindante a la vivienda existente, donde las oficinas y depósitos pasarán a la nueva construcción explicaron.

Y la tercera licitación, N° 7/09, fue sobre la remodelación para ampliar el edificio del Albergue Provincial del Ente Comunal. *Para ello se plantea la ampliación del edificio existente con un área destinada a depósito, la cual contará con la instalación de dos cámaras, una*

de frío y otra de atmósfera controlada además de un split de 6.000 frigorías. El sector a ampliar tiene una superficie aproximada de 100 metros cuadrados con instalaciones cloacales, agua, gas y energía eléctrica. Todas las obras se realizan a nuevo, respetando el estilo arquitectónico con que cuenta la Villa Turística.

Circuitos Turísticos

Además, el Departamento de

Geografía de la Facultad de Ciencias Humanas de la UNLPam, ha desarrollado el Proyecto «Desarrollo de Circuitos Turísticos Integrados: Casa de Piedra - Puelches - Lihué Calel», realizado por un convenio a pedido de la Subsecretaría de Turismo de La Pampa.

Este proyecto que coordinan los geógrafos Stella Shmite y Oscar Folmer, una vez en ejecución, pondrá en marcha un nuevo y atractivo «producto turístico» pampeano, como ya informamos en la edición N° 895.

La ejecución de este trabajo permite obtener información y sistematizar el conjunto de datos necesarios referidos a la oferta natural y cultural de recursos, factibles de desarrollarse como atractivo turístico, además de un análisis de infraestructura disponible y la necesaria a futuro.

El propósito final del proyecto ha sido elaborar distintos circuitos turísticos integrados con centro en Casa de Piedra, cuyos principales ejes estarán vinculados al Turismo de descanso y esparcimiento, Turismo étnico-arqueológico, Turismo ecológico, Geoturismo, Turismo productivo-industrial y Turismo de deportes náuticos.

DESARROLLO TURISTICO EN CASA DE PIEDRA

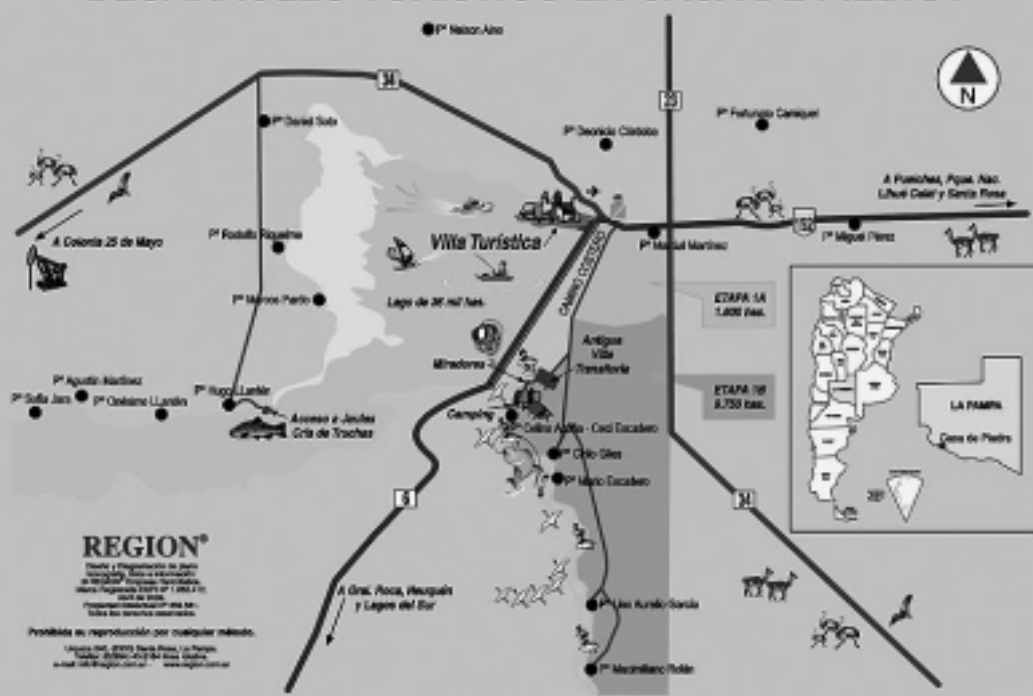

Bibiana y Bairo
ESTILISTAS
DAMAS - CABALLEROS - NIÑOS
Anexo Perfumería
Av. San Martín 654 / Tel.: (02954) 43-2072

Inglés para niños, adolescentes y adultos

● Enseñanza personalizada
● Enfoque comunicativo-interactivo
● Cursos regulares y especiales

ISI

O'higgins 555
Tel. 02954-414313
celular 15442174 - isi_institutodeidioma@cpenet.com.ar

AHORA TAMBIEN CERRAJERIA

NEX Herrajes - Cerrajería

Todos los herrajes para su hogar, comercio, industria, oficina, etc.

- Cerraduras antipánico
- Regatones

Cel: 1567-9973
Tel: 45-4544
Andrada 38 / S. Rosa

SUITE

Viajé en nuestro COCHE SUITE y disfruté del confort de sus asientos, cena a bordo, auriculares para la película y canales de música y la atención de nuestros choferes.

Ahora disponés de nuestra **Sala de Espera VIP** en la Terminal de Retiro. Pedí en boleterías tu tarjeta de Pasajero Frecuente Premium.

DUMASCAT

Consultas:
(02954) 43-7090 43-4572
(02302) 42-1898 43-5443
www.dumascat.com.ar

Chorizos secos, Salame, Morcillas, Queso de Cerdo, Jamón Crudo, Bondiola y Panceta.

Chacinados Santa María
La Rueda SRL

FABRICA
Tel: (02954) 15-54-9353
Av. España s/n.
Colonia Santa María

PANADERIA Y CONFITERIA LA RUEDA

Además de nuestros tradicionales productos panificados, facturas, postres, tortas, masas, panes saborizados, especiales, agregamos variedad en sandwiches de miga, arabitos, servicio de lunch, picadas, tablas de quesos y fiambres. Vinoteca

Tel: (02954) 432-777
Av. Mitre 319 Santa Rosa

DISEÑOS FABRICADOS A MEDIDA CON TELAS Y COLORES A ELECCIÓN

fusión sillones & sofás

SILLONES ESQUINEROS
SOFAS CAMA
BUTACONES PUFF

sillón 2 cuerpos + mesa ratona + 2 puff
\$ 1490.

(ENVIOS A TODO EL PAIS)

Av. España 65 - Tel: (02954) 562840 - Cel: 1568-5784
E-mail: fuzionsys@cpenet.com.ar

ESTE SABADO 13 DE JUNIO EN DOBLAS
5º Encuentro de artistas visuales

Será para todas las disciplinas artísticas: Dib ujo, pintura, cerámica, vidrio, escultura, fotografía, y aquellas que encuentren en el paisaje pampeano un motivo para expresarse artísticamente

Inscripción: en Subsecretaría de Cultura de 8 a 13 hs. de lunes a viernes.

- Salida el sábado 13 a las 9 horas -se ruega ser puntuales-
- Deberán llevar: vajilla para el almuerzo -no descartable-

Artistas plasticos: chapadur, tela o bastidor de 0,50 cm. x 0,60 cm. ó 0,50 cm. x 0,70 cm. ó 0,60 cm. x 0,80 cm. y sus materiales de pintura (pinceles, pinturas, trapos, diluyentes, otros).

Ceramistas: herramientas, trapitos, engobes (se trabajarán arcillas de la zona).

Fotógrafos: cámara
 Durante las horas de sol se tra-

bajará en los lugares indicados por el pueblo anfitrión donde se ubicarán los fogones y mateadas para combatir las horas de frío.

Antes de las 19 hs. se darán los últimos toques a las obras y serán mostrados todos los trabajos, para posteriormente entregar los certificados de asistencias al encuentro.

A la tarde es la inauguración con entrega de diplomas.

El traslado, comida y alojamiento estará a cargo de la Subsecretaría de Cultura de la Provincia y de la Municipalidad de Doblas.

Para mayor información y solicitar requisitos y planilla de inscripción deberán dirigirse a la Subsecretaría de Cultura -Pellegrini N°180 1° piso, tel: 02954-431538/431651, e-mail culturaprensa@lapampa.gov.ar

9 Años del «Club de Lectores»

El 1º de junio el Club de lectores "La magia de los libros" de la Unidad Educativa N°9 cumplió nueve años de acción constante promoviendo la lectura.

En la semana dedicada al libro, por ser el 15 de junio, "el Día del libro", se recibirá la visita de Roberto Yacomuzzi, poeta y cantante pampeano, que con sus versos transmite el amor a nuestra tierra. Sus versos han sido musicalizados por Lalo Molina, Delfor Sombra, Naldo Labrín, Falú, entre otros. Además, es un orgullo para el Club de lectores recibirlo porque es el papá de Fausto, alumno de 7º.

Esta visita posibilita una vez más, la participación de los padres y familiares en estas actividades que desde el Club se realizan en torno a la lectura y que enriquecen a todos sus integrantes.

El día 19 de junio a partir de las 8, 15 hs, los alumnos de 7º año del Club de lectores presentarán sus trabajos relacionados con el libro del autor Pablo Gianera, titulado "Historias del Rey Arturo" que ha llevado a la investigación sobre las novelas de caballería y la Edad Media.

Este trabajo comenzó luego de la investigación realizada sobre la litografía y la visita a la Unidad

N°9 de la Escritora Nelly Duarte. A partir de allí, los alumnos de 7º, junto a la docente Patricia Bailoff comenzaron la lectura de esta novela y se abocaron a relacionar los sucesos del libro, con la historia de la Edad Media. Numerosas maquetas y láminas serán presentadas en este evento. Se recibirá la visita de otras escuelas y de los alumnos de 7º año del turno tarde de la Unidad N°9 que junto a la docente Mariana Guerrero, han analizado también, esta novela.

En el marco de esta fiesta literaria se presentarán las fotografías y trabajos realizados en relación del viaje a la 35ª. Feria Internacional del libro de la ciudad de Bs. As, ya que una delegación de alumnos de 7º, 8º, 9º y docentes de esta Unidad Educativa estuvieron visitando esta muestra de relevancia mundial.

Así se escriben estas nuevas páginas del libro a presentar por el Club de lectores y que se llamará a pedido de sus autores, "Palabras de adolescentes". Será el 9º libro de producciones de alumnos de la Unidad N° 9 que se edita y su presentación oficial será en el Café Literario, a realizarse en el mes de noviembre.

COMERCIAL
2º Aniversario de FRICAR



El «súper, súper de la carne» en la esquina de Corrientes y Santa Fé, frente a la Terminal de Omnibus de Santa Rosa.

La firma «Frigorífico de la Carne SRL» arribó recientemente a su segundo aniversario.

Con el nombre comercial «Fricar», inicio sus actividades hace dos años atrás en el mismo lugar donde por mucho tiempo estuvo instalado el supermercado Frilac, ofreciendo ahora un renovado stock de mercaderías y apuntando en la excelencia de sus cortes de novillo, lo cual los hace líderes en el mercado.

Gracias a la calidad de todos sus cortes, la gran variedad de embutidos caseros y la atención personalizada, se instaló rápidamente en las preferencias del mer-

cado local.

Hacer sentir al cliente como uno más de la empresa, es una de las principales consignas de la firma, de hecho, son una parte de la misma, es por eso que siempre se los tiene en consideración en toda decisión a realizar ya que la conformidad de éste, repercute directamente en la misma empresa y es positivo para todos.

La firma «Frigorífico de la Carne SRL» reconoce y agradece el apoyo incondicional de todos aquellos que de alguna u otra manera los han estado acompañando en este año de vida comercial.



La Cocina de REGION®

Torta Rusa o Torta alemana

Riwwel Kuchen o Dinne Kuchen



Preparación del riwwel: 300 grs. de harina; 200 grs. de azúcar; 200 grs. de grasa de cerdo, manteca, margarina o vegetalina. Mezclar la harina con el azúcar y la grasa de cerdo o manteca, en lo posible con la mano hasta lograr que se formen los grumos, que luego se distribuirán regularmente sobre la masa.

Preparación del dulce: Ingredientes: 500 grs. de azúcar; 300 grs. de harina; leche o agua ½ litro. Sobre fuego lento, se coloca una olla con el azúcar y se lleva a punto caramelo, revolver suavemente y agregar muy despacio una taza de agua o leche previamente preparada en un recipiente, aparte, se mezcla la harina con ½ litro de leche, se disuelve bien y se agrega poco a poco a la primera preparación -Esta mezcla tiene que ser casi líquida para su mejor cocción-.

Levadura: Poner en un bol chico, media tasa de leche tibia y disolver la levadura. Incorporar una cucharada de harina y otra de azúcar. Batir con un tenedor hasta que forme espuma. Dejar reposar en un lugar tibio, tratando de evitar corrientes de aire frío, es aconsejable taparlo con un repasador hasta que forme la es-

ponja.

Preparación de la masa: Ingredientes: 1 ½ kg. Harina 000; 4 huevos 4; 200 grs. de manteca; 200 grs. de azúcar; ½ lts. de leche tibia. Poner la harina y hacer un hueco en el centro y colocar la "esponja" de la levadura, agregar el resto del azúcar, la manteca, la leche (no debe estar fría, siempre tibia) y los huevos, de a uno. Mezclar bien hasta obtener una masa blanda. Amasar hasta obtener una masa lisa y suave. Dejar reposar en un lugar tibio, hasta que duplique su volumen.

Final: Estirar la masa con un pañete hasta obtener un espesor de 1 cm. Ponerla en el molde, conviene hacerle unos cortes pequeños para que no se hagan globos en la masa y agregar el dulce y luego el riwwel.

Dejar levar nuevamente sobre un molde enmanteado de 30 a 40 minutos. Llevar a horno moderado unos 40 minutos - Guten Appetit !!

Fuente: Asociación pampeana descendientes alemanes del Volga.

Policia de La Pampa Tel: 42-2503 - Emergencias Ecologicas Tel: 105 - Defensa Civil Tel: 103 - Red de Emergencias Tel: 42-2594 - Ayuda al Suicida Tel: 0800-99-99099 - Telef. de la Esperanza Tel: 45-5200 - Bomberos Tel: 43-3660 Tel: 100 - Coop. de Electricidad Tel: 41-2200 - Emergencias: Escapes de Gas Tel: 42-8443 / Agua en Via Publica Tel: 45-5320

40 Años
HERB
 JOYERIA - RELOJERIA
 INSTRUMENTOS MUSICALES
 del 12 al 21 de Junio
20% dto y 12 cuotas sin interes
 TARJETA NATIVA BANCO NACION
 C. GIL 180 • Tel: 42-2477 / 43-5909
 e-mail: horaciobustos@infovia.com.ar

Ideco - gala globos
 Marcela Maria Andrada
 Decoración con globos
 Cel: (02954) 15-64-3098
 Tel: (02954) 41-8660.
 www.decogalaglobos.blogspot.com
 e-mail: marcelandrada@cpenet.com.ar

ZAPATERIA
La Billa
AGOSTO
 Plan trabajar, jefas y jefes de hogar ¡Bienvenidos!
 Obtené YA tu crédito personal Requisitos: 1) DNI
 2) Ultimo recibo de sueldo 3) Ultimo recibo de algún servicio o impuesto
 R. S. Peña 1265 • Telefax: 56-1056 / Mitre y O'Higgins • Tel: 56-1057

21 de Junio
Día del Padre
 Regalos con distinción
 • Novedades
 • Tablas para asados
 • Descorchadores
 • Copas-Decanters
 • Accesorios • Espumantes
 • Licores • Whiskys
Vinoteca
 Pellegrini 31
 Tel: 43-3477
 vinoteca@speedy.com.ar

SEMILLERIA
Los Amigos
 de Daniel E. Espina y Luis A. Lago
DOG CHOW dogui
CAT CHOW Gati
PUPPY CHOW DOG MENU
 Telefax: (02954) 42-9797
 Av. Edison 1.062 • S. Rosa

MEGA
 Calidad y variedad cerca suya
 Regalería en general, accesorios
 Tarjetas de crédito y débito • Librería • Cotillón Y CABINAS TELEFONICAS
México 1682 Santa Rosa

CASA ACUARELA
 LIBRERIA ESCOLAR
 TODO PARA EL ARTISTA Y EL ARTESANO.
 Ojos / Acrílicos / Pinceles
 Alpaca: chapa - alambre - flojes
 Arcillas: esmaltes
 Elementos para dibujo técnico
RIVADAVIA 437
 Tel: (02954) 430-426

Nuestro agradecimiento a todos los que hicieron posible arribar a nuestro 2º aniversario
Supermercado FRICAR
 La atención personalizada de siempre
 • Cortes de primera calidad
 • Fiambres artesanales
 • Amplio stock en mercadería
Corrientes y Santa Fe, frente a la Terminal de Omnibus
Tel: (02954) 424191
Santa Rosa - L. P.

9203 - Mercado Artesanal Tel: 43-0168 - Centros de Salud: Hospital 455000 / Asistencia Pública 453330/31 / Clínica Modelo 434454 / C. Psiquiátrica Imago 424896 / Polimedic 454777 / Sanat. S. Rosa 457000 - Servicios de Urgencia: Emergencias S.A. 456056 / S.E.M. 107 y 427112 / Urgencias ENIEPA 424096



TEATRO
• Teatro Español: Lagos 44, Tel: 45-5325
-Sáb. 13, a las 21 hs. y dom. 14 a las 20 hs: «Don Pasquale», ópera cómica (sobretitulada) del famoso compositor italiano Gaetano Donizetti, inaugurando la Temporada Lírica 2009. Auspicia: Subsecretaría de Cultura. \$ 40, \$ 50, \$ 60.
• UNLPam: Coronel Gil 353



-Sáb. 13, 22 hs: «Confesiones de mujeres de 30», con Betina Capetillo, Mirta Wons y Fernanda Neil. \$ 60, \$ 70 al tel: 418700
• Sala de la Gorra: Quintana 248 (ingresar por el estacionamiento)
-Sáb. 13, 22 hs: Obra de teatro «Amigas» en versión enrocada. Función íntima (20 localid.), reservas: 15 58 9923.

• María Teresa Pub: Rivadavia y Lagos. Tel: 1550-1600
-Vie. 12 y sáb. 13, 24 hs: «Paula y Eduardo», melódicos, latinos.
• Jockey Discoteca: 9 de Julio 234 -Dom. 14: Noche Retro, disco, rock.
• Casino Club Santa Rosa: Ruta 5 Km. 606,5. Tel: 45-4794. Entrada \$ 3, antes de las 19 después:
-Sáb. 13, 23:30 hs: «Piero» \$5
-Dom. 14, 23 hs: «Alma y Vida» \$ 5
• CMC - Auditorio: Quintana 172 Tel: 455324
-Sáb. 13, 21:30 hs: Espectáculo de tango «Al Borde», con María José Carrizo y Pablo Weht. \$ 15.
-Dom. 14, 20 hs: Recital a beneficio Fundación Vidanimal. Silvia Zabzuk, Pamela Prats y Alberto Suárez entre otros. \$ 10. A partir de las 19 hs. en el hall se instalará un corralito con perros para quienes estén interesados en adoptar una mascota.

MUSEOS, CHARLAS, EXPO
• Museo Prov. de Historia Natural: Quintana 116. Tel: 42-2693.

MUSICA Y ESPECTACULOS

Más info: Agenda Cultural de la Subsecretaría de Cultura de La Pampa. e-mail: culturaprensa@lapampa.gov.ar - Tel: (02954) 43-1538 / 43-1651

La Cultura es la Fuerza de los Pueblos
GOBIERNO DE LA PAMPA

ALARMA Para su casa
\$560
Abono mensual \$60
TECXEN Alarmas
Seguridad para exigentes
Tel: (02954) 433453
Catamarca 658 • Santa Rosa

ALQUILERES
Equipamiento hospitalario: sillas de ruedas, andadores, bastones, muletas, tripodes
ORTOPEDIA NEO
www.ortopediano.com
Tel: (02954) 454-654
AV. URUGUAY 32

TOYOTA NUEVA HILUX
Los turnos son desde las 8:30 del día indicado hasta las 8:30hs. del día siguiente
Bhassa CONCESIONARIO OFICIAL
TOYOTA FINANCIAR SERVICES
EN SANTA ROSA: Av. Luro 1.105 • Tel: (02954) 435-770 / 426-513
Taller Oficial: M. Fiorucci 264 • Tel: (02954) 424-090
EN GENERAL PICO: Calle 13 N° 552 • Tel: (02302) 425-536
EN TRENQUE LAUQUEN: Av. García Salinas 1.342 • Tel: (02392) 432-050 • Bs. As.

Lun.-vie. de 8 a 12 hs.; Fin de sem. 19 a 22 hs. Gratis.
• Museo Provincial de Artes: Villegas y 9 de Julio. Tel: 427332. S. Rosa. Vis. guiadas. Lun. a vie. 8 a 12 y de 19 a 22 hs. Fin de sem. de 18 a 21:30 hs. Gratis.
-Sáb. 13, 20 hs: Guía Debate sobre las obras que conforman la Muestra Homenaje "Mario Sáez - Obras 1980 - 2000". Coordina: Miguel de la Cruz. Gratis.
• «Olga Orozco» - Toay: junio cerrado. Obras de mantenimiento.
• Cívico Militar - Toay: R.S. Peña y 9 de Julio. Tel: 49-8060. Lun. a vie. 9:30 a 12 y 15 a 18:30 hs. Visitas guiadas. Gratis.
• Policial «Comisario Antonio»: Belgrano 140. Tel: 43-3551. Lun. a vie. 9 a 13 hs. Gratis.
• Estancia «La Malvina»: Parque Don Tomás. Lun. a vie. 8 a 14 y de 15 a 19 hs; sáb, dom, y feriados 10 a 12 y 15 a 19 hs. Visitas guiadas llamar al: Tel. 43-6555. Gratis.
• CMC: Quintana 172 Tel: 455324 Sala Mareque: «Sonidos de esta Tierra», muestra de Carlos Achulz, sobre instrumentos de folclore argentino y americano. Gratis.
Fotogalería: Muestra Fotográfica

«Flores de La Pampa», de Lothar Drager. Gratis.
Galería Ferma: Continúa «Esculturas», selección de obras de la colección del Museo Provincial de Artes. Gratis. Clausura: 19 de junio.
Hall: Expo de Marta Rivero «Concreto y Natural», paisajes. Gratis.
-Vie. 12, 20 hs: Recital del grupo «Villcabamba». Gratis.
• Galería de Arte «Alfredo Olivio»: Concejo Deliberante. Mes de junio: Muestra dedicada a la Reafirmación de los Derechos Argentinos sobre las Islas Malvinas, Islas del Atlántico Sur y Sector Antártico. Gratis.
• Feria de Artesanías: Spinetto y Duval, predio Asoc. Agrícola -Sáb. 13 a lun. 15 de 11 a 21 hs.
• Marinelli: Gil 445, 1° piso. -Sáb. 13, 17:30 hs: «Roberto Arlt. Selección de aguafuertes y «El juguete rabioso», encuentro literario a cargo de Clide Chialva. Gratis.
• CMC - Auditorio: Quintana 172 Tel: 455324
-Jue. 18, de 10 a 13 y de 15 a 18:30 hs: Seminario de Capacitación «Marketing en Tiempos de Crisis». Gratis, con inscripción previa en Seminario REGION®.

Cine en S. Rosa y Gral. Pico

EN SANTA ROSA
• Don Bosco. Tel: 45-8160.
-Vie. 12 a mié. 17, a las 18, a las 20 y a las 22 hs: «UP», \$ 12.
• Amadeus - Tel: 41-4490.
-Vie. 12, a las 21 y a las 23:15 hs. Sáb. 13 y dom. 14, a las 23:30 hs. Lun. 15 a mié. 17, a las 21 y a las 23:15 hs.: «Terminator: La Salvación», \$ 12.
-Sáb. 13 y dom. 14, a las 19 hs: «Entre Los Muros», \$ 12.

EN GENERAL PICO
• Gran Pampa - Tel: 42-1776.
-Vie. 12 a mié. 17, a las 20 y 22:30 hs: «Terminator: La salvación», \$ 12.
-Sáb. 13, dom. 14 y lun. 15, a las 18 hs: «Hotel para perros», \$ 8.
• Teatro Pico - Tel: 42-1794.
-Sáb. 13 a mié. 17, a las 20 y a las 22:30 hs: «Nueva en la ciudad», \$ 12.
• Espacio INCAA:
-Sáb. 13 a mié. 17, a las 21:30 hs: «Historias breves 5», \$ 4.

Reflexología Jorge Antonio Gómez
TURNOS SOLAMENTE: Tel. 411383 de 17 a 20 hs.
Atención: lu. a vie. 9 a 12 y 16 a 20 hs.
RABINAD 653 - Santa Rosa

Table with columns for days of the week (VIERNES 12/6, SABADO 13/6, DOMINGO 14/6, LUNES 15/6, MARTES 16/6, MIERCOLES 17/6, JUEVES 18/6) and lists of pharmacies with their addresses and phone numbers.

FARMACIA VITALFARMA
- Perfumería - Marroquinería - Regalos - Toma de presión arterial y diabetes
ENVIOS A DOMICILIO 410500
AMEGHINO Y DELFIN GALLO

Películas de la Semana



«UP Una aventura de altura»
«UP Una aventura de altura»: Carl Fredrickson pasó toda su vida soñando con explorar el planeta y experimentar la vida al máximo, pero a los 78 años la vida parece haberle pasado por el lado Pero un sorprendente giro del destino (y un pequeño y persistente niño explorador llamado Russell), le da una nueva oportunidad. Los invitamos a un emocionante viaje donde esta pareja desapareja sale al encuentro de tierras salvajes, inesperados villanos y criaturas de la selva. Fantástica historia de aventuras animadas. ATP. Hablada en castellano. 95 min.

«Entre los muros»: François y los demás profesores se preparan para enfrentarse a un nuevo curso en un instituto situado en un barrio conflictivo de Francia. Llenos de buenas intenciones y deseosos de aportar la mejor educación a sus alumnos, se arman contra el desaliento. Pero las culturas y las actitudes se enfrentan en el aula, microcosmos de la Francia actual. Por muy divertidos y estimulantes que sean los adolescentes, sus comportamientos pueden cortar de raíz el entusiasmo de un profesor que no cobra lo suficientemente bien. La tremenda franqueza de François sorprende a sus alumnos, pero su estricto sentido de la ética se tambalea cuando los jóvenes empiezan a no aceptar sus métodos. Con François Bégaudeau, Nassim Amrabt, Laura Baquela, Cherif Rachedi, Juliette Demaille y otros. Drama. ATP. 130 min.

«Terminator: La Salvación»: Es el año 2018. El Juicio Final ya ha llegado y a su paso ha arrasado con la civilización moderna. Un ejército de Terminators controlados por una inteligencia artificial con conciencia propia, llamada Skynet, deambula capturando o matando a los humanos que se esconden en las desoladas ciudades y desiertos. Pequeños grupos de supervivientes se han organizado y han formado la Resistencia, liderados por John Connor. Las posibilidades de ganar la guerra son muy pocas, hasta que la llegada de un extraño, llamado Marcus Wrrhigt, le da a la humanidad una nueva esperanza... Con Christian Bale, Sam Worthington, Anton Yelchin, Bryce Dallas Howard, Helena Bonham Carter y otros. Acción. SAM16. Hablada en castellano. 115 min.

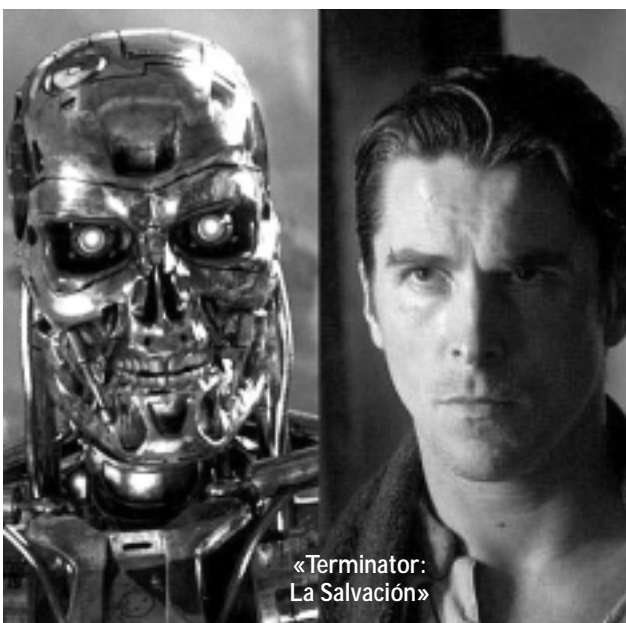

Expreso Alberino s.a. Suite
• Micros doble piso • Detalles de confort exclusivos
• Cena caliente a bordo • Seguridad y tecnología
• Verdadero coche cama de 0,90 x 1,90 m
• Toilete y bar en cada piso
EN SANTA ROSA: Terminal de Omnibus, Boletería N° 3 Tel: (02954) 45-3780
EN GRAL PICO: Terminal de Omnibus, Boletería N° 10 Tel: (02302) 43-6822/7058
EN BS AIRES: Terminal de Omnibus Retiro, Ventanilla N° 17 Tel: (011) 4576-7940
www.expresoalberino.com

Carteles Vinilo y Lona exterior/interior - Banners portátiles c/bolso transporte - Fotografía Digital alta resolución - Diseños - GY Producciones (02954) 15 59-4866