

Fábricas de Pastas Artesanales  
**LA PASTA ALLEGRE**  
SEGUI PROBADNO  
TE VA A GUSTAR

ENVIOS A  
DOMICILIO  
Edison 1041  
Santa Rosa

**458-202**

# REGION<sup>®</sup>

La Pampa

Un puente de comunicación

Del 22 al 28 de junio de 2007 - Año 17 - N° 810 - R.N.P.I. N° 359581 - Redacción: Urquiza 640 - Telefax: (02954) 43-2164 / 42-9025 / 42-8338  
info@region.com.ar - Santa Rosa - Provincia de La Pampa - Patagonia Argentina - www.region.com.ar - Director Propietario: Gerardo Yánes

**PIZZA ALLEGRE JUNIOR'S**  
TE VA A GUSTAR

Telén esq. Ferrando, S. Rosa  
**439-769**

## 45° Años del EPRC - Se suman las inversiones en el área bajo riego

El área bajo riego de La Pampa tiene novedades concretas de inversiones: Un tambo con 2.500 hectáreas bajo riego y 3.500 vacas; 500 hectáreas de producción de cereales; ovinos de la raza dorper; proyectos de almendras y también hortícolas; entre otras noticias. El Ing. Ricardo Jouli, presidente del Ente Provincial del Río Colorado, se refirió a estas buenas nuevas en el marco del 45° aniversario de la institución que se cumple en junio del corriente año.



Atardecer sobre el Canal Matriz en el Sistema de Aprovechamiento Múltiple del Río Colorado, desde donde se nutre el agua para riego. «La realidad es que nos estamos quedando sin tierras -para la venta- con aguas disponibles, es decir que hay que continuar haciendo obras para poder seguir adjudicando» expresó el presidente del EPRC, Ricardo Jouli.

«En la zona de 25 de Mayo tenemos reservas concretas prácticamente por todas las tierras que hay disponibles -dijo Jouli a REGION®-. Estamos hablando de un total de 3.000 hectáreas solicitadas en firme. Algunos ya presentaron el proyecto, y estamos en trámite de aprobación o corrección del mismo. En esta situación tenemos proyectos de unas 300 hectáreas y otros un poco más chicos, destinados a producción de cereales, maíz, alfalfa, etc.»

Aunque el proyecto de tambo con 2.500 hectáreas se destaca entre las novedades de inversiones. Se trata de la empresa Agro Martignone,

que ya está desarrollando un emprendimiento de tambo bajo riego en la provincia de San Luis y la intención de esa empresa sería la de desarro-

llar algo igual en La Pampa. «En San Luis apuntan en una primera etapa a unas 2.500 hectáreas bajo riego, con 3.500 vacas en ordeño...»

Versión digital y archivo  
[www.region.com.ar](http://www.region.com.ar)

Reinauguración de la estación de trenes



El intendente de Santa Rosa, Néstor Alcalá (foto), presidió la reinauguración del edificio original de la antigua Estación Terminal de Trenes, ahora con nueva y agradable imagen, que cumplirá funciones culturales y de servicio, formando parte del Corredor Turístico de la Ciudad...

Molino Werner



Luego de la firma del convenio entre la Caja de Previsión y la Municipalidad de Santa Rosa, se puso en marcha un proyecto destinado a la reactivación del edificio para que pase a formar parte del Circuito Turístico de Santa Rosa, anunciando que se concursaría un proyecto a elegir, lo que se concretó la semana pasada, resultando ganador el trabajo elaborado por el Arquitecto Julio Tamborini...

pinturerías  
**Deballi**  
ENVIOS A DOMICILIO

Av. Luro 1.131 - S. Rosa  
Tel.: 453-922

Av. Luro esq. Alvear - S. Rosa  
Tel.: 421-922

Av. Ameghino esq. Edison - S. Rosa  
Tel.: 438-949

Edición Nacional  
«Diario del Viajero»  
**LA PIRATERIA EN LOS DERECHOS**

Por Elizabeth Tuma y Carlos Besanson  
Esta película ya la vi... con otros directores y actores, pero la trama es similar.

C.B  
La responsabilidad no está sólo en el hacer, sino también...  
Nota completa en tapa del Suplemento

Seminario de Abreu



El especialista en Animación Turística Pablo Abreu, autor del Manual «La Animación es algo más que...» editado por REGION® Empresa Periodística, dictará un Seminario Internacional sobre la materia en la ciudad de Córdoba este fin de semana. Las inscripciones son en la Agencia Córdoba Turismo, el Instituto ISCAD o el Hotel Sussex.

Empresarios con Jorge

Los precandidatos a gobernador y vice por la línea Plural Oscar Jorge y Luis Campo realizaron una reunión donde asistieron empresarios y profesionales del sector turístico y de otros ámbitos, donde dieron a conocer las ideas centrales de su propuesta, resaltando el mensaje de que «La elección es el 1° de julio, en octubre ya es tarde», aseguraron...

**Centro Bulonero de La Pampa**

Sistemas Hidráulicos  
Venta y Reparación

Tel.: (02954) 41-6791  
Av. Roca 618 • Santa Rosa  
e-mail: labulonera@cpenet.com.ar

## Inauguraciones en Casa de Piedra



La nueva población de Casa de Piedra fue sede de la ceremonia central provincial conmemorativa del Día de la Bandera, presidida por el gobernador Carlos Verna, en coincidencia con la inauguración de importantes obras de infraestructura edilicia como la sede del Ente Comunal, el Albergue Provincial y el gimnasio Polideportivo, donde más de 400 comensales compar-

tieron un loco popular. Una numerosa concurrencia se dió cita frente al nuevo edificio comunal, donde el cuerpo de cadetes de segundo año del Instituto de Formación Policial de La Pampa (foto), prestó juramento de fidelidad a la Bandera Nacional, acompañados por una delegación de alumnos de la Escuela Hogar N° 170 de Colonia Roldán, provincia de Río Negro...

## Crónicas de un viajero en Francia



«Crónicas de un viajero» retoma su pluma y esta vez nos transporta a la cuna de los derechos del hombre y del ciudadano, «La France»: Parto desde Barcelona con destino al país galo. Tras unas pocas horas de viaje arribo a Languedoc-Rosellon, región administrativa del sur de Francia. Sus ríos y verdes y onduladas colinas le otorgan un matiz pintoresco, a sus ciudades históricas repletas de numerosos ejemplos de sober-

bia arquitectura romana. En este área predomina la ganadería y la viticultura, mientras la actividad industrial, tiene poco peso específico. Una significativa cantidad de uvas cultivadas en Francia, proceden de esta región, que produce unos vinos fuertes y oscuros como el fitou y el corbieres. No muy lejos de la frontera con España, a orillas del Tet, se encuentra Perpignan, la ex sede de la Generalitat de Cataluña...

## 1962 - 45° Aniversario de la creación del E.P.R.C. - 2007

Aprovechamos la circunstancia de esta recordación para expresar un saludo y reconocimiento a todo el personal de nuestro Organismo, a colaboradores, proveedores, autoridades municipales y pobladores de la ribera pampeana del Río Colorado, que nos han acompañado durante este periodo de tiempo.



Ente Provincial del Río Colorado  
Ministerio de la Producción



**EL PROGRESO + ASTRO SEGUROS**

- Automotores
- Vivienda (Combinado Familiar)
- Incendio, granizo, etc.
- Transporte

"Recuerde que el seguro de automotor es obligatorio"

Avellaneda 54 / Telefax: 43-3341 / E-Mail: elprogresosantarosa@cpenet.com.ar / S. Rosa

**JUBILACIONES**

IMPOSITIVO • LABORAL • CONTABLE

**GAP**

J. V. González 480 | Santa Rosa  
E-mail: pavlogui@speedy.com.ar  
Telefax: 459245 • Cel: 15-53-8927

Servicios Contables

**AGUA**

**VESS**

Tel: (02954) **434300**

**Organización SALVI**

Agente de

**SANCOR SEGUROS**

SANCOR COOPERATIVA DE SEGUROS LIMITADA

Pellegrini 535 - S. Rosa  
E-mail: gonzalezsalvi@cpenet.com.ar  
Tel.: (02954) 43-8938

**Rapi Bus**

**NUEVOSHORARIOS**

**LUNES A VIERNES**  
06:30 hs. sale de domicilio  
13:00 hs. sale de domicilio  
16:15 hs. sale de terminal  
20:00 hs. sale de terminal

**SABADOS**  
08:00 hs. sale de domicilio  
13:00 hs. sale de domicilio

**DOMINGOS**  
19:00 hs. sale de terminal  
22:00 hs. sale de terminal

**LUNES A VIERNES**  
06:00 hs. sale de terminal  
13:00 hs. sale de terminal  
16:15 hs. sale de terminal  
20:00 hs. sale de terminal

**SABADOS**  
08:00 hs. sale de terminal  
13:00 hs. sale de terminal

**DOMINGOS**  
19:00 hs. sale de terminal  
22:00 hs. sale de terminal

VIAJES CONTRATADOS A TODO EL PAIS

• Pasajeros y Encomiendas  
OFICINA Nº15 - Terminal S. Rosa  
Tel: (02954) 43-9841  
Encomiendas: 41-1500  
LOCAL Nº 1 - Terminal G. Pico  
Tel. (02302) 42-1909

**EN LAS ALAS DE GOOD YEAR**

**AUTO CENTRO MORALA**

Gomería // Alineación  
Tren delantero

Av. Spinetto 1.075  
Telefax: (02954) 43-4443  
Santa Rosa

**Los Chinos**

Restaurante

Tenedor libre - Cocina a la vista  
Amplio salón climatizado

Consultarnos por Eventos Especiales, Fiestas, Cumpleaños, Casamientos, Despedidas.

Estamos en el Club Español: H. Lagos 245  
Tel.: (02954) 43-9320 • Cel.: 15-67-2084 • Santa Rosa

desde aquí directo al Norte

**TUS**

Nuevo servicio a Córdoba, en unidades semi cama con cena a bordo, con toda la atención que Ud. se merece. ...y nosotros acostumbramos.

Boletería Nº 6 - Tel.: (02954) 43-2140 - S. Rosa

Siempre más cerca.

desde aquí directo al Sur

**REGION®** - Del 22 al 28 de junio de 2007 - Año 17 - Nº 810 - www.region.com.ar

FUE EL MIÉRCOLES 20 EN SANTA ROSA

## Reinauguración de la Estación de Trenes



Instante en que se descubre la placa declarando al lugar «Patrimonio de los Santarroseños». La misma, con la firma del intendente Alcala dice: «Edificio de la Estación de Trenes recuperado para la comunidad».

El Director de Obras Públicas de la comuna, Arq. Daniel Albornoz, dijo que la cuidadosa tarea de refuncionalización del edificio original de la antigua Estación Terminal de Trenes, fue efectuado bajo un profundo sentido de conservación de la mayor parte de sus rasgos históricos, como los pisos, puertas y ventanas de madera, a lo que se sumó una edificación paralela de una nueva y diferenciada estructura, que será destinada a dependencias de tipo municipal. Respecto a tales estructuras, indicó que dentro del antiguo edificio, se destinará una oficina para la Empresa Ferro Expresó, y otro sector

para que sea estructurado como un museo o lugar de acceso público, para que la comunidad entera pueda conocer la historia de la Estación. Paralelamente según comentó, en las oficinas contiguas se emplazará una oficina de cobro del Banco de La Pampa y en el nuevo sector una parte de las dependencias de atención al público de la Dirección de Rentas municipal. Dicha iniciativa brindará mayor comodidad a los vecinos para el pago de sus tasas, dado que contará con un confortable estacionamiento y un mayor espacio de atención al público con 9 ventanillas para el pago de tasas.

### 2do Torneo de Caza de Jabalí

El Club de Caza «Mapu Vey Puudu» recuerda que los días 29 y 30 de junio y 1º de julio, se llevará a cabo el segundo torneo de jabalí al acecho de esta temporada. En esta segunda fecha, el ganador se llevará \$ 500 en efectivo, el segundo \$ 300 y el tercero \$ 200. Además cada uno de ellos se hará acreedor del engarce de los colmillos y diploma. La inscripción para este torneo finaliza el día jueves 28 a las 19 horas.

La presentación de los trofeos se realizará el domingo 1º de julio hasta la hora 13:00 en el predio recreativo del Club de Caza, Av. Perón y Paloma Torcaza, Toay, donde además se compartirá el tra-

dicional asado. Recordamos que los torneos son puntuables, es decir que al finalizar el tercer torneo (27, 28 y 29 de julio) quien obtenga mayor puntaje, se hará acreedor de una Carabina 22 Magnum «Norinco», gentileza de Armería «El Tajamar», el segundo se llevará un apostadero, gentileza de Cenizo Camping, el tercero los binoculares «Bushnell» gentileza de Armería Cruz del Sur y el cuarto un cuchillo artesanal, gentileza de Ferreteria Quintana. Para informes e inscripción, los interesados pueden acercarse a González 30, Santa Rosa o al tel: (02954) 42 4198, ó vía mail: clubcazmapu@cpenet.com.ar

Para vivir intensamente el deporte de la cacería y la pesca, en familia y con buenos amigos...

**ARMERIA EL TAJAMAR**

de Roberta Claffoni

Todo lo que un buen cazador necesita:  
Armas • Municiones • Indumentaria • Camping • Cuchillería  
Asesoramiento • Taller Integral • Permisos de caza  
Receptoría de trámites de FENAR  
Para el buen pescador todos los artificios

Alvear esq. Urquiza • E-mail: eltajamar@cpenet.com.ar  
Cel: (02954) 15-55-3565 • Tel: (02954) 41-3016 • S. Rosa

**Repuestos SANTA ROSA Líneas**

**RENAULT**

**CITROËN**

Garay Vivas 1240 / S. Rosa  
Tel.: (02954) 42-6933

FUE ELEGIDO EL ANTEPROYECTO GANADOR

## El Viejo Molino como Centro Cultural



El diseño ganador prevee que la planta baja de las instalaciones sea un gran paseo abierto a la comunidad.

Luego de la firma del convenio en agosto de 2005 entre la Caja de Previsión Profesional de La Pampa y la Municipalidad de Santa Rosa, para aprovechar y utilizar el predio e instalaciones del ex Molino Werner, se puso en marcha un proyecto destinado a la reactivación del edificio dada la importancia del mismo como patrimonio histórico de la ciudad y para que pase a formar parte del Circuito Turístico de Santa Rosa. Comenzó entonces una planificación de acciones desde la Comuna, para darle una mejor fluidez al tránsito, con nuevos pasos a nivel que permitan en un futuro comunicar de forma agil una salida del Circuito Turístico desde la nueva Terminal de Omnibus a construirse, continuando por el Crear, siguiendo por la remodelada Estación de Trenes, pasando por el Ex Molino, y desembocando en el Parque Don Tomás, con el Megaestadio y el casco de la Estancia La Malvina.

En aquella firma de convenio, tanto Alcala por el municipio, como Gallego por la Caja, adelantaron que se concursaría un proyecto a elegir, lo que se concretó la semana pasada, resultando ganador el trabajo elaborado por el Arquitecto Julio Tamborini, acompañado por sus colaboradores, arquitectos Fernando Arias, Lucas Asensio, Matías Audano y Andrea Ranea, quienes recibirán \$ 70 mil y se ocuparán de la ejecución del proyecto. El concurso fue promovido por la Caja de Previsión Profesional de La Pampa -dueña de las instalaciones- y contó con la organización de la Asociación de Arquitectos de La Pampa y el auspicio del CPIALP y FADEA. El segundo premio del Con-

curso fue para los arquitectos Ariel Reinhard, Sergio Díaz y Jorge Balsa, con la colaboración de Rafael Rodríguez, Lucas Rodrigo y Mariana Villada. El tercer premio fue para Nelson Hernández y Mariela Malán con la colaboración de Ariel Chamorro y Daniel Gandi. El cuarto lugar fue para Alicia Beascochea y Elina Saez y el quinto para Alejandro Monteaudo y Miguel Lange, con la colaboración de Mariano Molina, Alejandro Valentini y Fernando Boga, sobre un total de 13 anteproyectos.

El anteproyecto seleccionado sigue la idea gestora que tiende a convertir al viejo Molino en un centro cultural, comercial, recreativo y administrativo, donde se instalará la Dirección de Tránsito Municipal, descomprimiendo las actuales oficinas de calle Don Bosco.

El diseño ganador prevee que la planta baja de las instalaciones sea un gran paseo abierto a la comunidad, proponiendo la conexión con una "Plaza de la Cultura", donde se ubicarían sectores comerciales y de gastronomía. En los dos niveles superiores la propuesta es que se instalen un microcine, sala de exposición, talleres, biblioteca y museo de artes. Del tercer piso en adelante serían oficinas.

La idea de reciclar los viejos galpones para que puedan ser utilizados para ferias de artesanos, salones de usos múltiples y estacionamiento, resulta muy atractivo también. Un Museo Histórico le dará el broche de oro al lugar.

El jurado estuvo conformado por Enrique Szelagowski, Jorge Altolaquirre, Luis Tierno, Eduardo Altuna, Adolfo Mondejar y como asesores participaron María Rosa Di Liscia y Oscar Piermarini.



En los niveles superiores se instalarían microcine, sala de exposición, talleres, biblioteca y museo de artes.

**LALCEE**

Santa Rosa

**COMUNICA**

Que continúa su atención en los CENTROS de:

- Detección genito mamario
- Patología mamaria
- Rehabilitación de operadas de mamas (C.R.O.M.)

INFORMES: de lunes a viernes de 17:30 a 19:30 hs. en Irigoyen 628  
Tel.: (02954) 424-552  
SU APOORTE COMO SOCIO NOS AYUDA

Subsecretaría de Turismo de la Provincia Tel: 43-65655 - Dirección Municipal de Turismo Tel: 43-65655 - Oficina de Informes 24 hs Tel: 43-45688 - Casa de Gobierno - Tel: 43-3010 - Municipalidad de Santa Rosa Tel: 43-3525 - Univ. Nac. de La Pampa Tel: 42-2581 - Aeropuerto Santa Rosa Tel: 43-4490 - Terminal de Omnibus Tel: 42-2249 - Estación de Trenes Tel: 43-3451 - Policía Federal Tel: 43-3382 - Agencias de Viajes y Turismo en Santa Rosa: Alta Pampa 43-2653 / Analam Travel 42-6252 / Calden 42-2775 / Dicar Turismo 42-6753 / Extra 45-5635 / Forrip 45-8661 / Great Travels 42-3168 / Mac Alister Travel 45-4400 / Mairen V. Y. T. 42-0490 / Pantur / Perrier Viajes 42-3305 / Santa Rosa V. Y. T. 42-0800 / Salvador V. Y. T. 43-0807 / Swiss Travel 42-5952 / Veda Viajes 43-3415 / Zafiro Viajes 42-2927 - Alquiler de autos sin chofer: 41-7171 / 43-5770 / 1569-7755 - Casino Club: Sala Central Tel: 45-4794 / Tragamonedas Tel: 43-055 - Cines y Teatros: Teatro Español Tel: 45-5325 - Cines Don Bosco y Amadeus Tel: 45-754 - Centro Municipal de Cultura Tel: 45-5324 - Museo Provincial de Historia Natural Tel: 42-2893 - Museo Provincial de Artes Tel: 42-7332 - Museo Policial D. Antonio Tel: 43-3551 - Fundación Banco de La Pampa Tel: 43-

CRÓNICAS DE UN VIAJERO - 1RA PARTE

## En la cuna de los derechos del hombre y del ciudadano

VIENE DE TAPA

Entre sus emblemáticos monumentos, que reflejan la vinculación, que tuvo a lo largo de la historia con la corona de Aragón, descuellan la Catedral gótica de San Juan y el Castillo de los reyes de Mallorca. En el departamento De Aude y a orillas del río de nombre homónimo se sitúa en lo alto de una colina, Carcasonne. La ciudad dividida en la VilleBasse y la amurallada villa (Cité), alberga algunos sectores de la época de los visigodos. Los antiguos terraplenes defensivos y las torres confrontan con joyas arquitectónicas tales como la Catedral de San Miguel, la Iglesia de San Vicente y San Nazario (gótica-románica). En Montpellier, centro administrativo y cultural de Longuedoc Rosellón, los paseos con vista al Mediterráneo se pueden alternar con visitas al museo Fabre (colecciones de pinturas francesas) y al Jardín Botánico (el más antiguo de Francia). La ciudad es sede de un Festival Internacional Del Vino y de una relevante Universidad. En una llanura de Cevennes, se yergue uno de los mejores tesoros arqueológicos de época romana en Francia. Se trata de Nimes, bastión protestante durante la Reforma donde se puede apreciar el Puente Gard (acueducto romano), La Maison Carrée (templo griego), el templo de Diana (museo de esculturas) y la torre Magna. Mención especial merece una excelsa herencia del urbanismo clásico: El Paseo o Parque de Peyrou, dominado por un surtidor hexagonal alimentado por un acueducto. Los Museos (arqueológicos, de bellas artes, de historia local), la Arena de Nimes (ex circo romano) y la Catedral de S. Castor, terminan de cristalizar la fama de esta ciudad que otrora fuera floreciente colonia comercial.

**"Paris bien vale una Misa"**  
(Enrique IV de Navarra)

Luego de recorrer estas tierras de cátaros aniquilados por los Estados Pontificios, sigo viaje, vía Lyon, hacia Paris (Celtas pescadores, los parisii, le dan nombre a la Ciudad Luz) a donde arribo a medianoche. Plano en mano recorro la cuna de Proust y Zola, en busca de hospedaje. Finalmente me instalo en un Youth Hostel, a metros de la Place de la Republique. Paris, esta situada, en el corazón agrícola de una de las zonas más ricas de Europa, a orillas del Sena (puede recorrerse en barcaza), en una cuenca a baja altitud y rodeada por colinas. En el Sena encontramos 2 Islas: La Cité y la de Saint Luis. Aproximadamente el 20% de la población vive, en esta ciudad, la cual es la forma esencial de la economía, de la vida cultural y política de todo el país galo. Es también el principal centro industrial de Francia (maquinaria, química, perfumes, joyas, indumentaria de la "haute couture", industria publicitaria). Además centraliza la red nacional de autopistas y líneas férreas y cuenta con aeropuertos internacionales. Con respecto a la Banca y las Finanzas, es uno de los centros comerciales más importantes del Mundo. Estudiantes franceses y de todas partes del Mundo, asisten a los claustros de rancia estirpe de la mundialmente famosa Sorbonne. Paris cuenta con numerosas emisoras radiofónicas y televisivas. Asimismo



con periódicos prestigiosos, tanto a nivel nacional como internacional, como Le Monde y Le Figaro.

**• Paisaje Urbano:** Entre los distritos que han mantenido una identidad propia cabe destacar: el "quartier latin" que se encuentra en la margen izquierda del Sena, notable por las actividades educativas y culturales que lleva a cabo; por otro lado, los distritos residenciales de alto poder adquisitivo y las zonas comerciales se encuentran en la margen derecha, cerca de los Campos Elíseos, como es el caso de Passy y Auteuil; y, por último, los barrios de clase obrera más populares, situados al noreste de la ciudad, como Belleville y La Chapelle. Auguste Perret (teatro de los Campos Elíseos), Gustave Eiffel, Deglane (Grand Palais) y Girault (Petit Palais) ilustran la evolución Guimard del estilo hacia las líneas curvas y ondulantes características del Art Nouveau; formas que se encuentran en los muebles de Louis Majorelle, en los vidrios de Émile Gallé, los cristales de Auguste y Antonin Daum y en las bocas del métró. Champs Elysées, una de las avenidas más famosas del mundo es una gran "vitruina" comercial, asimismo de lugares como el Lido y el Café Fourquet's.

**• La Défense:** La misma se construyó en uno de los principales distritos comerciales de Paris alberga un área comercial creado en las décadas de 1960 y 1970. Para conmemorar el bicentenario de la Revolución Francesa se construyó el Gran Arco que está situado en línea recta a través de la plaza del Arco de Triunfo hacia los Campos Elíseos. Vía al "Grande Arche de la défense" y próxima a la "Porte Millot", una estación de Métró lleva el nombre de Argentina.

**• Espacios abiertos o de recreo:** En las zonas verdes podemos apreciar jardines, caminos, lagos, museos y pistas deportivas. Ejemplo fiel de las mismas son el Bois de Boulogne y el Bois de Vincennes. Algunos de los parques son Monceau, Chaumont, Buttes y Montsouis. De la época de Catalina de Médice son los Jardines del Palacio de Luxemburgo, salpicados con estatuas de santos y bellísimos paseos. El mencionado lugar es cita obligada para quienes desean tomar sol. Tanto el Jardín Botánico como las Tullerías y el Campo de Marte constituyen también atractivas zonas, de muy buen diseño.

### Atractivos Culturales

**• Un símbolo:** La Torre Eiffel se construyó a fines del XIX, en honor de la fidelidad de Paris al resto del mundo y se ha convertido en la seña de identidad de la ciudad. La estructura metálica permanece como un hito de la construcción monumental en hierro forjado. El edificio, sin su moderna antena de telecomunicaciones, mide unos 300m de altura. La base consiste en cuatro enormes arcos que descansan sobre cuatro pilares situa-

dos en los vértices de un rectángulo. A medida que la torre se eleva, los pilares se giran hacia el interior, hasta unirse en un solo elemento articulado. Cuenta con escaleras y ascensores, y en su recorrido se alcanzan tres plataformas a distintos niveles, cada una con un mirador, y la primera, además, con un restaurante. Cerca del extremo de la torre se sitúa una estación meteorológica, una estación de radio, una antena de transmisión para la televisión y unas habitaciones en las que vivió el propio Eiffel.

**• Un cenotafio emblemático:** El Arco de triunfo de l'Étoile situado al final de los Campos Elíseos, en la encrucijada de un sin número de avenidas, fue encargado por Napoleón y concluido después de su muerte.

El monumento se inspira en el arco de Constantino en Roma, pero es el doble de alto y de ancho. Los bajorrelieves y las inscripciones relatan las victorias napoleónicas y tratados franceses. Actualmente en él, reposan los restos del soldado desconocido.

(Continuará)  
Ariel M. Benítez- Técnico en Turismo - Guía de Turismo - Guía de Caza - Especialista en Ceremonial y Protocolo - (02954) 43-7632 / 1547-6460 - La Pampa. E-mail: tourism\_professional2005@yahoo.com.ar

Domingo 24 al mediodía:  
Asado al Asador y show en vivo con Franco Nelson, música popular.

• Proveeduría • Heladería  
• Alquiler de cabañas equipadas p/campamento  
• Excursiones

**Sólo al mediodía previa reserva**

**CONSULTE POR AVISTAJE DE AVES EN LA LAGUNA**

**QUINCHO PARQUE LURO**

Reservas con anticipación al: (02954) 42-0071 / 1558-1688

**Rodagom**

TIMKEN, ETMA

- RODAMIENTOS
- CRUCETAS
- MANGUERAS para agua y aire
- CRAPODINAS DE EMBRAGUE
- RETENES - CORREAS
- CAÑOS CURVOS

Av. Luro 1576  
Tel: (02954) 41-5208  
E-mail: rodagom@cpenel.com.ar

Parrilla Los Caldenes Pastas

• Especialidad en carnes mechadas al horno.  
• Pastas caseras (elaboración propia)  
• Asador criollo

SALON CLIMATIZADO  
Consulte Salón Anexo para su evento.

Av. Sgo. Marzo 385  
Tél.: (02954) 429449  
Santa Rosa

www.parrillaloscaldenes.com.ar

# Escuelas reparadas

Estamos reconstruyendo o reparando edificios escolares en toda la provincia, entre ellos, la Escuela N° 190 de Colonia Urdaniz y la N° 22 de Parera, seriamente dañada por un tornado el año pasado.

Porque la escuela es el lugar donde aprenden nuestros hijos y queremos que tengan la mejor infraestructura.



GOBIERNO DE LA PAMPA

# 50 Años del Monumento a la Bandera Nacional

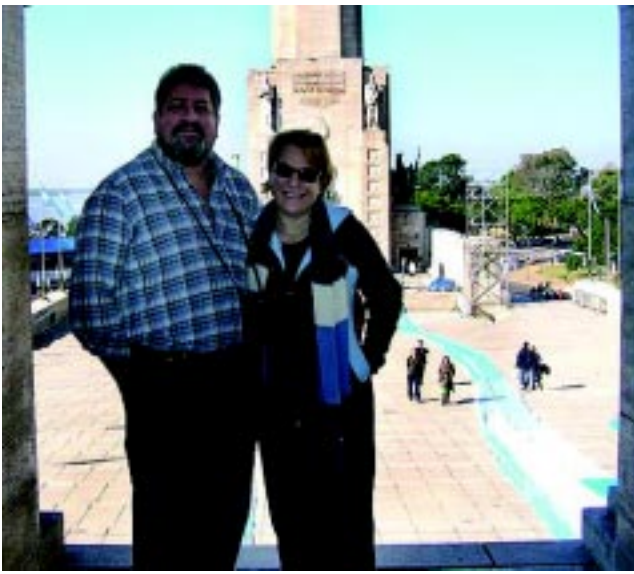

Presenciar el monumento junto a las aguas del río Paraná es algo majestuoso, conmovedor. REGION® estuvo los días previos a los preparativos, que resultó una ceremonia espectacular, cargada de emotividad y patriotismo.

Cuando el 20 de junio de 1957, en medio del regocijo de todo el país fue inaugurado oficialmente el Monumento Nacional a la Bandera, se ponía feliz término al largo y accidentado proceso que demandó más de noventa y cinco años para concretarse, ya que hubo un compendio cronológico de fracasos, paralizaciones por falta de fondos, contramarchas, frustraciones hasta que finalmente se concretó el proyecto que fue llevado a cabo.

La idea de hacer un monumento a la bandera data de 1872, cuando un vecino de Rosario, Nicolás Grondona, propuso erigir una pirámide; el hombre logró levantarla en El Espinillo, pero la crecida del río la hizo desaparecer.

En 1910, con motivo del primer centenario de la Revolución de Mayo, Lola Mora fue contratada para llevar adelante la iniciativa. Sin embargo, en 1918, se le rescindió el contrato.

En 1921 la obra fue reconcurada: hubo doce proyectos y resultó elegido el de los arquitectos Alejandro Bustillo y Angel Guido, con los escultores Alfredo Bigatti y José Fioravanti; aunque el primero no participó luego en la dirección. Las obras comenzaron en 1943 y se concluyeron catorce años más tarde, tras padecer sucesivas demoras por dificultades económicas y de falta de materiales.

## Detalles constructivos de una obra colosal

El Monumento Nacional a la Bandera está construido en mármol travertino, sin patinar, de San Luis. Es el primer ensayo de lo que en Latinoamérica podría llamarse «renacimiento de la arquitectura monumental». Fue concebido en escala grandiosa, para competir con los edificios aledaños.

Está dividido en tres grandes partes y el mástil de treinta metros de alto donde ondea majestuosa la Bandera de ocho metros de largo por cuatro de ancho, con su sol de un metro veinte de diámetro bordado por mujeres rosarinas. Las partes son: la Torre Central, el Propileo Triunfal de la Patria y Galería de Honor de las Banderas de América y la Escalinata Cívica Monumental que une ambos cuerpos arquitectónicos.

Veinticinco temas escultóricos, diecinueve en torno de la Torre y seis en el Propileo y Galería de las Banderas, forman parte del Monumento. Además encontramos cinco grandes estatuas de bronce, dos grandes estatuas y dos cruces de piedra, cuatro amplios bajorrelieves de mármol, dos bajorrelieves de bronce y dos de mármol en tamaño menor, sumándose y realizados en mármol, escudos argentinos de las provincias (diecinueve en total), así como cuatro soles incaicos.

CELEBRACIÓN DEL DÍA DE LA BANDERA EN LA PAMPA

## 90% de la infraestructura de Casa de Piedra terminada



### VIENE DE TAPA

“Hoy es un día muy especial para Casa de Piedra -comenzó diciendo en el acto oficial el delegado comunal Éxito Manuel Gianforte-, donde la dinámica de trabajo impuesta por nuestro gobernador ha permitido que ya tengamos el 90 por ciento de la infraestructura pública terminada”, expresó con inocultable satisfacción. El funcionario recordó que el pasado 30 de noviembre se fundó la Villa y en sólo 7 meses “se avanzó de una manera extraordinaria”. Ahora es el turno de las inversiones en la parte productiva y privada señaló.



Ente Comunal Casa de Piedra, más de 700 metros cuadrados con paredes de ladrillos rasados vistos, techos tipo chalets de chapa verde y amplias aberturas con vista al lago.

### «A final de este año, principios del próximo quedará completado el 100%» dijo Verna

“Se está completando la infraestructura de la Villa en un 90% -expresó el gobernador de la Provincia, ingeniero Carlos Alberto Verna-. Ya está la sede comunal, el Albergue, el Polideportivo y estamos comenzando a recibir delegaciones de estudiantes e instituciones. Además se avanza en el servicio de ventas de combustible, la escuela, la unidad policial, 4 viviendas más y estamos licitando el primer barrio Fonavi de 20 viviendas del Programa Plurianual”.

“A final de este año, principios del próximo quedará completado el ciento por ciento de la infraestructura pública y ya comenzó la venta de parcelas, donde se lograron precios que superaron nuestras expectativas y esta semana se abrirá el plazo de venta de terrenos para la instalación

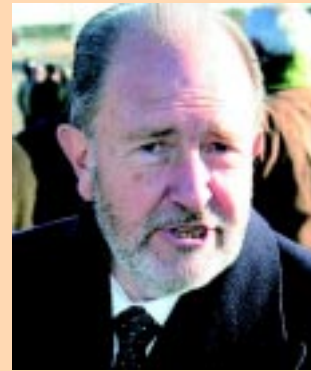

de un corralón de materiales de construcción” agregó, señalando más adelante una marcada apuesta al desarrollo productivo, donde este viernes se abrirá la licitación de una obra que tiene un presupuesto de más de 34 millones de pesos, para llevar al agua de la estación de bombeo hasta poder poner en riego 10 mil hectáreas.

### VIENE DE TAPA

Visitamos el proyecto hace unos meses y nos encontramos con que ya tenían instalado cuatro pivotes -mencionó el Ing. Ricardo Jouli, presidente del Ente Provincial del Río Colorado-, seis más que estaban instalando, estaban inseminando las primeras 1.300 vaquillonas, haciendo el tambo... y con las vaquillonas que estarían pariendo sobre fin de año, comenzarían a ordeñar sobre diciembre o enero próximo. Es decir que estaban trabajando a full» detalló el funcionario.

### Industrialización de la leche

El proyecto de dicha empresa en San Luis incluye sólo el tambo pero en La Pampa sería un proyecto agroindustrial. «En 25 de Mayo será diferente porque cuando el proyecto supera las 500 hectáreas la Ley exige que sean del tipo agroindustriales, por lo tanto tendrán que presentar algún grado de industrialización de la leche» aclaró el presidente del EPRC.

El proyecto en San Luis demanda 70 personas, es decir que se requerirá de una cifra similar en 25 de Mayo. «Es un empresa con trayectoria que se está expandiendo dentro de su mismo rubro» remarcó Jouli en cuanto a las posibilidades reales de que se concrete el proyecto de manera exitosa. Los demás proyectos mencionados, de producción de cereales, sumados no superan las 500 hectáreas y se trata también de nuevos inversores. También en estos casos generan puestos de trabajo: «desde el momento en que se empieza a desmontar tierra, instalar equipos de riego, hacer alambrados, etc. ya genera actividad económica mucho antes de empezar a producir» destacó Jouli.

### Ovinos y almendras en La Adela

«Tenemos dos proyectos nuevos, uno de ellos dedicado a la producción de almendras. Sobre una superficie de 50



El proyecto de instalar un tambo en 25 de Mayo, en un grado de industrialización de la leche

Septiembre 1992 - Septiembre 2007

15 años potenciando la Producción Patagónica con sanidad y calidad

FunBaPa

Fundación Barrera Zoofitosanitaria Patagónica  
www.funbapa.org.ar

TRANSPORTES YANELEY

TRANSPORTES EN GENERAL  
SERVICIO DE HIDROGRUAS  
ATENCIÓN LAS 24 HORAS.

Chubut N° 326 • Telefax: (0299) 491-2753 • (8307) Catriel, Río Negro  
E-mail: transyaneley@cotecal.net.ar



## PETRO ANDINA RESOURCES LTD.

...Explorando y Creciendo junto a La Pampa y su gente

L  
emp  
instit  
y  
organ  
pres  
en e  
págu  
salu  
al L  
Prov  
del  
Color  
recon  
el  
Anive  
de  
crea

# o de 2007 - 45° Aniversario del EPRC man las inversiones en el área bajo riego



En la zona de 25 de Mayo tenemos reservas concretas prácticamente por todas las tierras que hay disponibles -dijo Joulí a REGION®-. Estamos hablando de un total de 3.000 hectáreas solicitadas.

hectáreas, destinarían 20 hectáreas de almendras y el resto en las áreas más bajas cercanas al río se haría producción hortícola. Se trata de gente vinculada al Mercado Central de Buenos Aires en cuanto a hortalizas, producción de cebollas, etc. Esta empresa ya está produciendo almendras en la zona de General Conesa, en Río Negro, y quieren incursionar en la misma producción en La Adela, que la ven como una área muy propicia por la calidad de suelo, tierras altas sin problemas de salinidad, con una serie de ventajas que no tienen en el lado rionegrino. Incluso hay tierras disponibles en la localidad de Río Colorado pero las tierras del lado nuestro tendrían mejores condiciones».

El otro proyecto es de 55 hectáreas dedicado a ovinos. «Como parte inicial de un proyecto mucho más grande, en donde instalarían la cabaña de la raza dorper que es nueva en Argentina. Esta raza tiene dos pariciones en el año, generalmente mellizos o trillizos, y principalmente está destinada a la producción de corderos. En estas 55 hectáreas instalarían la cabaña, como para empezar, porque en realidad necesitan una superficie

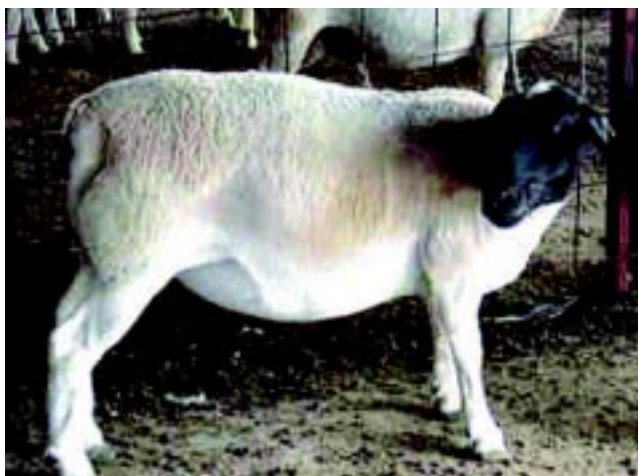

Dorper Cabeza Negra, raza ovina que se formó en África del Sur en 1930, producto del cruce del Dorset inglés con el Persa africano. Una cabaña de esta nueva raza en Argentina se instalaría en el Área Bajo Riego de La Pampa.

pago de deudas, algunos decidieron vender y esas parcelas se están reactivando todas y poniendo en producción».

mente hubo algunos vaivenes económicos en China que demoraron todo» mencionó el funcionario.

mucho más grande. La idea de radicarse en la zona por la cercanía con el puerto, frigoríficos, etc.»

### Casa de Piedra

«Se están haciendo las obras de infraestructura, el acueducto de los primeros 1.700 metros, con un avance del 50, 60 % y ya está licitada la estación de impulsión y el acueducto para regar las primeras 1.000 hectáreas» indicó Joulí.

### Más en 25 de Mayo

«En breve se licitará la construcción de otro tramo de canal en lo que va a Sección IIª, 1.700 metros más. La realidad es que nos estamos quedando sin tierras con aguas disponibles, es decir que hay que continuar haciendo obras para poder seguir adjudicando. En cuanto a algunas parcelas que estaban en estado de abandono o semi abandono, tanto en Sección Iª como Vª, hubo cambios de propietarios. A raíz de intimaciones por el

### Inversiones chinas en stand-by

El año pasado (ver REGION® N° 762) el EPRC firmó con empresas chinas un acta acuerdo que abre las puertas a interesantes inversiones de occidente. Consultado con respecto a las novedades Joulí explicó que aún están a la espera de la presentación de proyectos por parte de dichas empresas. «Tenemos firmado el compromiso de que si los proyectos son viables se les venderán las tierras. Pero aún no han presentado proyectos, luego vendrá la evaluación de éstos y finalmente la venta de las tierras. Sabemos que designaron a una persona en Argentina para que desarrolle el proyecto, pero esta persona no es técnico sino traductor. Paralela-

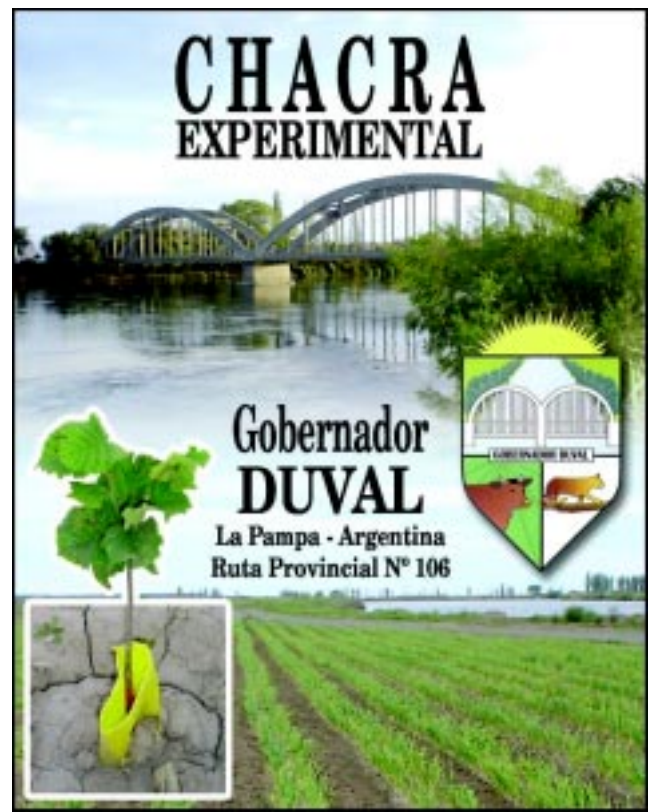

## Guía REGION® de La Pampa

- Encuadernación tapas duras
- Bilingüe, castellano/inglés
- 180 páginas
- Papel ilustración
- 135 gramos
- Impresión offset fotocromo color
- Más de 200 fotos e ilustraciones

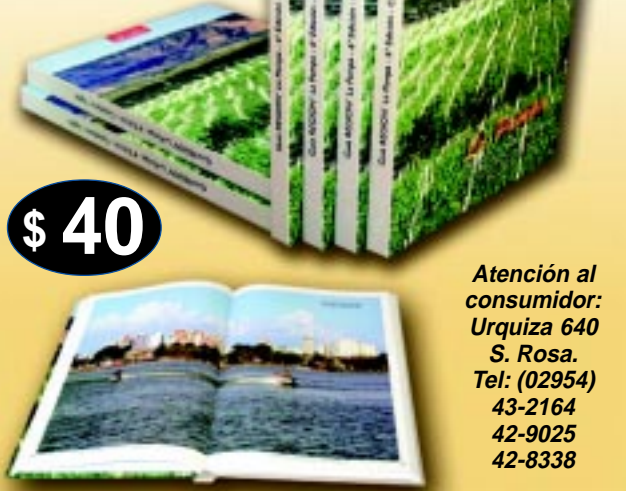

\$ 40

Atención al consumidor:  
Urquiza 640  
S. Rosa.  
Tel: (02954)  
43-2164  
42-9025  
42-8338



5 de Mayo tendrá que presentar algún... para adecuarse a la legislación.

Colonia 25 de Mayo - La Pampa - Argentina

Donde el Desierto es Vida

Nuestro saludo a toda la gente del Ente Provincial del Río Colorado al arribar a su 45° aniversario.

Municipalidad de 25 de Mayo

Telefax: (0299) 494-8293/028  
e-mail: municipalidad25demayo@lapampa.gov.ar

**Guíaplano ACTUALIZADA**

- Planos sectorizados con coordenadas S. Rosa, Toay, G. Pico, 25 de Mayo

28 planos actualizados con guía de búsqueda de calles con barrios y alturas. 80 páginas a todo color. Práctica encuadernación.

**NUEVA Guíaplano REGION**

**\$15**

INCLUYE: PLANO 60x80 BICOLOR DE SANTA ROSA y TOAY

Consíglala en su proveedor habitual o en nuestras oficinas de Urquiza 640, S.Rosa. • Atención al Consumidor: (02954) 43-2164 info@region.com.ar Venta mayorista -mínimo 10 ejemplares-

**ZILLE®**

25 DE MAYO - LA PAMPA  
PATAGONIA - ARGENTINA

MOVIMIENTO DE SUELOS  
CONSTRUCTORA • OBRAS CIVILES

• Experiencia  
• Solidez • Equipamiento

Calidad en producción de forraje concentrado

Una tradición de trabajo con más de cuatro décadas de trayectoria

Don Bosco 203 (8201)  
Telefax: (0299) 494-8046 / 382  
e-mail: zillesa@zille.com.ar

Don Bosco 167 (8201)  
Telefax: (0299) 494-8102 / 8479  
e-mail: zille@zille.com.ar

45 AÑOS DEL E.P.R.C.

## La transformación del desierto en producción



La visión de la mejor utilización del agua hace casi medio siglo atrás, comienza a tener resultados notables.

Desde su creación en 1962, el EPRC ha desarrollado un exhaustivo trabajo para transformar tierras improductivas en uno de los sectores de mayor interés de la provincia. Donde hace poco la trama del desierto no hacía previsible la prosperidad de ningún esfuerzo, merced al aprovechamiento del río y las más modernas tecnologías aplicadas, el Area Bajo Riego de La Pampa que abarca Colonia Chica y 25 de Mayo, Casa de Piedra, Gobernador Duval y La Adela hasta el punto sureste más extremo del mapa provincial, permite ver una comarca forrajera de alfalfa en fuerte crecimiento, una pro-

ducción de vides de primer nivel y todo tipo de cereales, hortícolas, frutales y forestación, que acompañan inversiones ganaderas diversas, con industrias al pie de la producción.

Hoy importantes grupos inversores del país y el extranjero, ven al Area Bajo Riego de La Pampa como un oasis en pleno desarrollo y en este contexto, se suma ahora el Instituto Nacional de Tecnología Agropecuaria, con la idea de instalar una estación experimental.

La visión de la mejor utilización del agua hace casi medio siglo atrás, comienza a tener resultados notables.

**Las empresas aquí presentes, saludan al EPRC al recordarse el 45° Aniversario de su creación.**

Antes de viajar controle el radiador de su vehículo.

Reparación de radiadores de todas las máquinas agrícolas



Trabajos garantizados por 1 año.

Av. Circunvalación este 1266  
Tel: (02954) 427-105 / S. Rosa

## CONVOCARON A LOS INDEPENDIENTES A PARTICIPAR La elección es el 1° de julio, en octubre ya es tarde afirman.



Oscar Jorge, Luis Campo y Gustavo Fernández Mendía en la reunión con empresarios y profesionales que se realizó en Santa Rosa con un importante marco de público.

Los precandidatos a gobernador y vice por la línea Plural del PJ, Oscar Jorge y Luis Campo realizaron una reunión con empresarios y profesionales el viernes 15 del corriente en Santa Rosa, donde dieron a conocer las ideas centrales de su propuesta e insistieron en la importancia de la participación de los independientes no afiliados en las internas del 1° de julio, oportunidad en la que se definirá el candidato del PJ para las elecciones de octubre.

La convocatoria tuvo una amplia respuesta, fue una reunión de casi dos horas que se desarrolló a sala llena en la sede del Club Italiano de la calle Quintana. Jorge y Campo expusieron líneas de trabajo y de gestión y al finalizar las alocuciones dieron la posibilidad del intercambio con preguntas. Pero los presentes prefirieron el contacto personal y el diálogo cercano con los precandidatos una vez finalizada la hora de los discursos. También se podía participar de una encuesta con temas referidos al desarrollo económico y a la articulación educación - trabajo.

**Los candidatos de Verna**  
El actual subsecretario de Medios Gustavo Fernández Mendía presentó a Oscar Jorge y Luis Campo y los señaló como continuadores de la gestión de Carlos Verna ante la decisión del gobernador de no volver a presentarse como candidato. Los destacó como hombres de amplia trayectoria en la política pampeana, además de la experiencia al frente de los dos municipios

más grandes de La Pampa, incluso siendo reelegidos en distintas oportunidades. Asimismo subrayó la capacidad de gestión de ambos y de saber salir adelante en épocas difíciles. Mencionó la importancia de las obras realizadas, el crecimiento de la infraestructura y la cobertura de los servicios. «Son gente de hechos, de cosas concretas, no de discursos políticos. Gente honesta y comprometida» dijo.

En cuanto a la importancia de las internas del PJ del 1° de julio, Fernández Mendía señaló que de acuerdo a encuestas y a la experiencia de otras oportunidades, la elección se define en julio y no en octubre. «Quien gane será el próximo gobernador» dijo y advirtió «quien no opine el 1° de julio será tarde para que opine después. Por eso tanto los afiliados como los independientes tienen el derecho a participar, pero además sería muy bueno que lo hagan, que nos ayuden a elegir los mejores candidatos».

### Luis Campo

En su discurso destacó el desarrollo de Santa Rosa. Dio a conocer la modalidad de trabajo de la línea Plural. Elogió el modo de conducción de la política nacional de Kirchner. Acerca de Casa de Piedra, Campo dijo que «tiene que ser continuada como un futuro polo turístico, es un proyecto que excede el marco de los cuatro años».

(Ver nota completa en nuestro sitio Web de Internet en: www.region.com.ar)

CONVIERTA SUS VIDEOS  
VHS → DVD VIDEO VCD  
CASSETTES ANALÓGICOS DISCOS ÓPTICOS

Telefax (02954) 45 79 95 Cel. (02954) 15 46 5799

Haga un alto en el Valle del Río Colorado  
**HOTEL CLUB COLORADO**  
• Habitaciones y departamentos • TV satelital  
• Aire y calefacción central  
• Cocheras cubiertas  
• Servicio gastronómico para todos los gustos  
• Ambiente climatizado • Vinos regionales  
• Snack bar 24 hs.  
• Juegos infantiles

HOTEL - RESTAURANT - ESTACION DE SERVICIO  
Telefax: (0299) 494-8065/266 • e-mail: loracoco@colorado.net.ar  
Ruta Nac. 151 y Prov. 20 - 25 de Mayo, La Pampa, Patagonia Argentina

**FERRA - GOM S.R.L.**

• FERRETERIA • ELECTRICIDAD • PINTURA  
• ARTICULOS DE GOMA PARA LA INDUSTRIA, HOGAR, AUTOMOTOR.

Av. San Martín 283 - Tel. (0299) 491-1413  
Catriel - Río Negro • ferragom@cotecal.net.ar

**SJ Julio Salomone**  
de Julio Salomone e Hijos S. H.

**Repuestos y Bulonería**

Roque Sáenz Peña 52  
Telefax: (0299) 4911272 / 4914797  
(8307) Catriel - Río Negro

*Comprometidos con el desarrollo del área bajo riego del oeste pampeano, aplicando la mejor tecnología de recursos materiales y humanos, saludamos al Ente Provincial del Río Colorado, en este aniversario.*



Petroquímica Comodoro Rivadavia S. A.

**Dos Nuevas Señales !!**  
Para los más chicos !!

Disney Channel 28 JETIX 29

**Pampa tv**  
El Supercable III

**SEMILLERIA Los Amigos**  
de Daniel E. Espina y Luis A. Lago

DOG CHOW dogui  
CAT CHOW Gati  
PUPPY CHOW DOG MENU

Telefax: (02954) 42-9797  
Av. Edison 1.062 • S. Rosa

Estudio Contable e Impositivo  
**Martín & Martínez**

M&MZ  
C.P.N. Ariel D. Martínez  
C.P.N. Daniel O. Martín

**TRAMITAMOS SU JUBILACION CONSULTENOS!!!**  
Telefax: 41-9075  
L. N. Alem y Urquiza  
Santa Rosa

PRESENTACIÓN DE LIBRO EN LA CPE

## “Fronteras, Indios, Soldados y Cautivos”

La Asociación Pampeana de Escritores y el Departamento de Investigaciones Culturales de la Subsecretaría de Cultura presentan el libro de Juan Guillermo Durán “Fronteras, Indios, Soldados y Cautivos” este viernes 22 de junio a las 20 hs. en el salón Los Pioneros de la CPE. Esta entidad solidaria auspicia y colabora con esta presentación, la que estará a cargo de Walter Cazenave, prologuista a su vez de la obra.

Juan Guillermo Durán, nacido en Trenel, es profesor de Filosofía y de Ciencias de la Educación, como asimismo sacerdote en la diócesis de Mercedes (Bs.As.). Describe en este libro el mundo de relaciones de indígenas entre sí y con cristianos en las zonas



Portada del libro

pampeanas de frontera, pocos años antes de la Campaña del Desierto, espacio material y simbólico que mostrará auxiliado con imágenes proyectadas.

ALPATALAC PRESENTA SU CD

## “El canto de mi tierra”

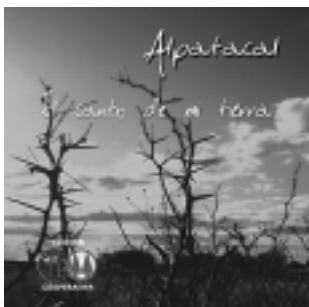

tiene canciones grabadas en 1988 y aún no habían sido editadas. El grupo Alpatagal estaba formado entonces por Roberto Yacomuzzi, Paulino Ortellado, Tito Morales, Mario Figueroa, Lalo Molina y el recientemente fallecido “Tucho” Rodríguez, a quien se rendirá un pequeño homenaje. El espectáculo es gratuito y contará además con la participación de Martín Santajuliana.

El trabajo editado por la Cooperativa Popular de Electricidad contiene en su interior unos párrafos de Delfor Sombrera desde México.

## Expo Tuning en Jacinto Arauz



Del 8 al 10 de junio se llevó a cabo en Jacinto Arauz la II Expo Tuning, que contó con la presencia de alrededor de 50 autos, procedentes de Cipolletti, Cinco Saltos, Centenario, General Roca, Stroeder, Chacabuco, Cnel. Suárez, Bahía Blanca y localidades aledañas. El evento contó con urnas especiales para colaborar con Gonzalo Pistelli de B. Blanca, quién nació sin brazos. Con la entrada se sortó una estadía en Bariloche y el 50% de la recaudación fue a beneficio de 3º año de la EPET N° 9 y el Instituto J. Ingenieros. El viernes fue la recepción de vehículos y demostración de algunos en una

discos local. El sábado fue la exhibición para el público en general, en salón de Juventud Agraria, culminando con caravana nocturna y actuación de bandas de rock. El domingo se realizó la entrega de premios y presentes a los participantes. Los premiados fueron en categoría tuning: 1º F100 de Chacabuco; 2º Silverado de Guatraché; 3º Fiat 600 de Darregueira. Categoría original: 1º Coupé Mazda de B. Blanca; 2º Ford Courier de S. Rosa y 3º Coupé Chevy de Chacabuco. La nota de color la dio el Ford Courier de Hernán Kittler (S. Rosa) ya que antiguamente prestó servicios como coche fúnebre.

ESTE FIN DE SEMANA EN SANTA ROSA

## Congreso de Centros Veneto

Este viernes 22 arriban a Santa Rosa el diputado del Parlamento Italiano Ricardo Merlo y el presidente del CAVA Mariano Gazolla, son recibidos con honores por la vicegovernadora de La Pampa, Prof. Norma Durango. A las 20 horas se realizará una charla a cargo de Merlo en el Club Italiano y posterior actuación del Coro.

El sábado 23, desde las 10:30 horas, en el Salón de Conferencias, piso 12 del Hotel Calfucurá, tendrá lugar el Congreso, del cual participarán autoridades del CAVA, Asociaciones Venetas Argentinas, Presidente del CAVA y

diputado Merlo. El presidente del Centro Veneto de La Pampa, Javier D'Adam, dará la bienvenida y posteriormente habrá palabras alusivas de autoridades municipales y provinciales. La reunión del CAVA y sus presidentes será a partir de las 13:30, posteriormente harán un city tour. A las 19 horas habrá un concierto de música infantil juvenil a cargo del maestro Ricardo Vidale, en el Centro Cultural. A la hora 21 se desarrollará la cena de gala en el mismo hotel, con entrega de diplomas y CD sobre temas de La Pampa. Culminando con palabras de despedida.

RESERVA NATURAL PARQUE LURO

## Resultado de las Caminatas

Según un informe de la Subsecretaría de Turismo, las caminatas de interpretación ambiental que realizó en forma gratuita el organismo, acompañadas por guías de la Reserva Parque Luro, realizadas los días 19 y 26 de mayo, y el 2 y 9 de junio del corriente año, tuvieron los cupos de participantes completos.

Las excursiones de mayo se desarrollaron en dos modalidades, ya que los visitantes recorrerían un tramo en auto para luego emprender una caminata de tramos cortos de 3,5 km.; mientras que en las del mes de junio todo el recorrido fue a pie, totalizando 10 km. aproximadamente.

Como datos de interés, consignaron que las consultas y reservas fueron realizadas en un 80 % por teléfono y el res-

to al correo electrónico de la Reserva y que en las cuatro oportunidades, los cupos se completaron a mitad de semana.

«El objetivo de estas caminatas fue conocer un ambiente típico de Parque Luro como es el Salitral, origen geológico de sus valles, reconocimiento de flora y fauna; puesta de manifiesto sobre todo en las huellas encontradas a lo largo de todo el recorrido; algo que a medida que se avanzaba hacia la laguna se hacía más notorio -señalaron en un comunicado de prensa-. Todo era motivo de asombro al principio y luego una forma de que cada uno las identifique por sí mismo, ya no como espectadores sino que todo el grupo estaba interactuando con el lugar».

## Llamado a Concurso para Sector Turismo

La Subsecretaría de Turismo de La Pampa comunica que la Secretaría de la Pequeña y Mediana Empresa y Desarrollo Regional ha dispuesto a través del FONAPyME (Fondo Nacional de Desarrollo para la MIPyME) el llamado a concurso para el sector turismo de todo el país por \$ 10.000.000 para la presentación de proyectos de micro, pequeñas y medianas empresas existentes, que deseen obtener financiamiento.

Las Inversiones a financiar incluidas en la ejecución del proyecto se estructuran en:

- Construcción e instalaciones.
- Bienes de capital vincu-

culados a la actividad turística de la empresa. • Consultarías y Servicios Profesionales: máximo del 10% del total del proyecto. • Otros recursos: Máximo 10% del total del proyecto.

El cierre del concurso está previsto para el 29 de junio de 2007. Los proyectos serán recibidos en las Agencias Regionales de Desarrollo Productivo de cada jurisdicción. El listado de éstas, así como también los formularios de presentación se pueden obtener únicamente de la página web: [www.sepyme.gov.ar](http://www.sepyme.gov.ar) o a los teléfonos (011) 4349-5386 / 5358 y al 0800-333-7963.



## La Cocina de REGION®

### «Pollo en paquetito»

#### Ingredientes

1 pollo grande;  
250 g. de jamón  
crudo en fetas finitas; salvia,  
romero, tomillo, sal, pimienta,  
aceite; 1 lechuga.

#### Preparación

Trozar el pollo, salpimentar,  
untar con aceite y espolvorear  
hierbas. Envolver cada trozo

con una feta de jamón, untado con aceite en la parte externa. Colocarlos sobre papel aluminio y poner en fuente de barro. Tapar y sin precalentar el horno cocinar a fuego suave. No abrir el horno por 2 y 1/2 horas, apagar y dejar otros 15 min. Servir en la misma fuente, acompañar con ensalada de lechuga.



**La Gauchita**  
Especias  
El mundo de lo natural

- Cereales
- Copetín • Repostería
- Frutas secas • Condimentos
- Fiambres • Quesos
- Productos para celiacos y diabéticos

Venta por mayor y menor  
Tel: (02954) 41-41-99  
Yrigoyen 354  
Santa Rosa

**Chacinados**  
**Santa María**  
La Rueda SRL

Chorizos frescos y secos, Morcillas, Queso de Cerdo, Jamón Crudo y Bondiola

Tel: (02954) 432-777  
Av. Mitre 319  
Santa Rosa

**Bibiana y Bairo**  
ESTILISTAS

DAMAS - CABALLEROS - NIÑOS  
Anexo Perfumería

Av. San Martín 654 / Tel.: (02954) 43-2072

PROFESORAS Sara Scudella, María del C. Nigro, Alicia Cuffini

Inscripción martes y jueves de 18 a 20 hs.

Cursos Regulares Viajeros, Traducciones, Conversación, Cultura general, Taller de Italiano, Todos los Niveles

**DA**

SOCIETA' DANTE ALIGHIERI  
IL MONDO IN ITALIANO COMIT. TOAY

Santa Rosa - T. Mason 176 - Tel: 42 5738 / 43 2105  
Toay - Sociedad Italiana - Tel 49 2011

**GASA ACUARELA**

TODO PARA EL ARTISTA Y ARTESANO

Oleos / Acrílicos / Pinceles  
Alpaca: chapa - alambre - flejes  
Arcillas: esmaltes  
Elementos para dibujo técnico

**RIVADAVIA 437**  
Tel: (02954) 430-426

**Leopardo**  
Pieles  
Cueros

Damas y Caballeros

H. Irigoyen 215  
Tel: (02954) 45-7110

Santa Rosa - La Pampa  
Argentina

En el marco de la recordación del Día del Biólogo fecha instituida el 27 de Junio hacemos llegar nuestro saludo a los Biólogos Argentinos con los mejores deseos de éxitos para sus emprendimientos.

*Consejo Profesional de Ciencias Naturales de La Pampa*

Uruguay 151  
Santa Rosa

Defensa Civil Tel: 103 - Red de Emergencias Tel: 42-2303 - Emergencias Ecológicas Tel: 105 - Bomberos Tel: 43-3333 - Emergencias Ecológicas Tel: 42-8682 / 43-7777 / 43-0000 - Remises: 43-7700 / 43-8500 / 43-8500 / 43-8500 - Poder Judicial Tel: 42-2639 - Poder Legislativo Tel: 42-2488 / 42-8351 - Viceconsulados de España Tel: 45-6935 - Viceconsulados de Italia Tel: 45-5575 - Aerolíneas Argentinas Tel: 42-2388 - Expreso Ejecutivo Alberino Tel: 45-3780 - Radio Taxis: 43-3333 / 42-8682 / 43-7777 / 43-0000 - Remises: 43-7700 / 43-8500 / 43-8500 / 43-8500 - Poder Judicial Tel: 42-2639 - Poder Legislativo Tel: 42-2488 / 42-8351 - Viceconsulados de España Tel: 45-6935 - Viceconsulados de Italia Tel: 45-5575 - Emergencias S.A. 456056 / S.E.M. 107 y 427112 / Urgencias ENIEPA 424096 - 9203 - Mercado Artesanal Tel: 43-0168 - Centros de Salud: Hospital Público 453330/31 / Clínica Modelo 434454 / C. Psiquiátrica Imago 424896 / Policlínica 454777 / Sanat. S. Rosa 457000 - Servicios de Urgencia: Emergencias S.A. 456056 / S.E.M. 107 y 427112 / Urgencias ENIEPA 424096

**6 Rondas TELEBINGO PAMPEANO**  
**Gordito de Invierno**  
 DAFAS le recuerda que jugar compulsivamente es perjudicial para la salud.

**Dos 0 km**  
**FIAT PALIO 24 RST 3 PUERTAS**  
**FIAT UNO BASE 3 PUERTAS**  
**Casi \$100.000**  
 Cupón 8 30

Domingo 21 hs. por Canal 3  
 Además: Telebingo dona 2.000 útiles escolares

**8 Julio**

**Teatro, Espectáculos, Museos**

**TEATROS**  
 • **Español:** Lagos 44. Bol. mar. a vie. 8:30 a 12 y 18 a 20:30 hs., sáb. 10 a 12:30 hs. Tel.: 02954-455325.  
 - Vie. 22, 21:30 hs: «El Encuentro de Guayaquil», Lito Cruz y Rubén Stella. Gratis.

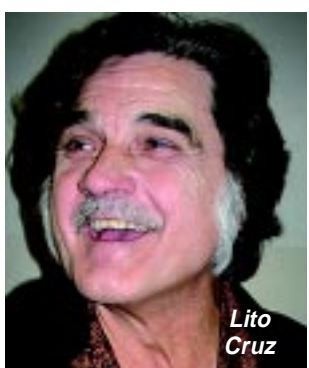

- Sáb. 23, 21 hs: Velada lírica con cantantes del Teatro Colón. \$ 20, \$ 25 y \$ 30, numer.  
 - Dom. 24, 21 hs: «En Vuelo», con Orquesta UE N° 7. Exposición del Taller de Hilado y Telar que coordina Rosa Maldonado. \$ 4.  
 • **ATTP:** Bolivia y J. Luro. Tel.: 02954-454754.

- Todos los viernes de junio, 21:30 hs: «El deseo de la Petra Polanco», Grupo Andar. \$ 8; estudiantes y jubilados \$ 4.  
 • **Cine Teatro Pico:** 17 N° 957.  
 - Sáb. 23, 18 h: «Hi-5», infantil



• **Aula Magna UNLPam:** C. Gil 353. S. Rosa.  
 - Sáb. 23, 21 hs: Grupo Alpatacal presenta el CD «El canto de mi tierra». Gratis. (ver aparte)  
 - Dom. 24, 17 hs.: «Hi-5», infantil. \$ 25 a \$ 40.

**MUSICA Y ESPECTACULOS**

• **Barobar Pub:** Av. Uruguay y Pico. Shows musicales.  
 - Vie. 22 y sáb. 23: Balumba, de Paraná.  
 • **María Teresa Pub:** Lagos y Rivadavia. Shows musicales.  
 - Vie. 22 y sáb. 23: Manuel Cervantes, música y humor.  
 • **Centro Cultural Frida:** Alvear 42. Tel. 418007.  
 - Vie. 22, 23 hs: recital de Yergue La Oreja.



- Sáb. 23, 23 hs: show de transformismo con Luis Stefan y

gran elenco.  
 - Dom. 24, 15 hs: juegos, chocolate, cachorros en adopción, organiza Fundación Vida Animal. Gratis.  
 • **Casino Club Santa Rosa:** Ruta 5 Km. 606,5. Tel.:02954-45-8419. Entrada \$ 1, antes de las 20 hs; después, el valor del espectáculo.  
 - Sáb. 23, 23:30 hs: Daniela Herrero. \$ 3.

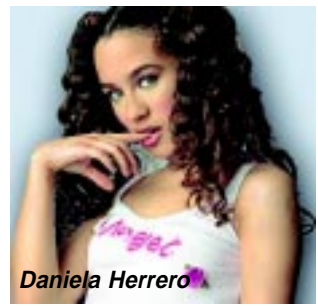

• **Parrilla La Amistad:** Av. Luro y Argentino Valle. Tel. 455732.  
 - Sáb. 23 y dom. 24: cena y show folklórico con Franco Nelson.  
 • **Quincho Parque Luro:** Reserva Parque Luro, Ruta 35. Reservar con anticipación. Tel.: 42-0071 y 15581688. Domingos al mediodía, asado al asador y show folklórico.  
 - Dom. 24: Franco Nelson, música popular.  
 • **Morrigan Irish Pub:** 9 de Julio 142.  
 - Todos los mié., 00:30 hs: Trío Foreto.  
 • **Jokey Discoteca:** 9 de Julio 234.  
 - Vier. 22: rock en vivo con «Mística» y «La Despro».

**CTRO. MUN. DE CULTURA**  
 Quintana 172. Tel: 02954-45-5324 y 43-9503. Martes a domingo 8 a 13:30 y 17 a 23 hs.  
 - **Auditorio Bustriazo Ortiz:**  
 - Vie. 22, 20 hs: recital de rock «Por la vida». Gratis.

- Sáb. 23, 19 hs: Coro del Centro Véneto. Gratis.  
 - **Hall y Galería izquierda:** «Autorretratos», muestra colectiva.  
 - **Sala Mareque:** concurso fotográfico sobre VIH, SIDA.  
 - **Fotogalería:** «Universidad Provincial Calla-Có», de Omar Maraury y Claudia Modugna.

**MUSEOS Y EXPOSICIONES**

• **Provincial de Historia Natural:** Quintana 116. Tel.: 42-2693. Lun. a vie. 8 a 12 hs; dom. 19 a 21 hs.  
 • **«Olga Orozco» - Toay:** Av. Reg. 13 de Caballería 1102. Toay. Tel.: 02954-492214. Mar. a vie. 9 a 12 y 14 a 17, sáb. y dom. 17 a 20. Visitas guiadas.  
 • **Provincial de Artes:** Villegas y 9 de Julio. Tel.: 427332. Horario: lun. a vie. 7 a 20:30 hs., sáb. y dom. 18:30 a 21:30 hs.  
 - Vie. 22, 19:30 hs: inauguración de la muestra de grabados de Olga Autunno y de «Dúplex», esculturas de Ramiro Palacio.  
 • **Policial «Comisario General (R) Alberto Dionisio Antonio:** Av. Belgrano 140. Lun. a vie. 9 a 13 hs.  
 • **Cívico Militar Toay:** Roque S. Peña y 9 de Julio. Lun. a vie. 9:30 a 12 y 15 a 18:30 hs. Visitas guiadas. Tel.: 49-8060.  
 • **Cultural Regional Maracó - G. Pico:** Calle 17 esq. 14.  
 • **Hall de Cine Amadeus:**  
 - Pinturas de Alfredo Olivo.

**«AGENDARTE»**

Subsecretaría de Cultura  
 • **Viernes 22**  
 - 20 hs: presentación libro de Juan Durán «Fronteras, Indios, Soldados y Cautivos». Salón Los Pioneros CPE. (ver aparte)  
 - Cine Móvil en Vértiz: Patoruzito 2 y Las Manos.  
 • **Sábado 23**  
 - 19:30 hs: presentación del libro «Oficios y personajes del campo» de Ángel C. Aimetta. Prólogos de Fernández Zinny y Mamerto Menapace. Editado por INTA. Concejo Deliberante Santa Rosa.  
 - Peña folklórica con Las Voces del Chañar de G. Pico. Organiza: Ballet Nehuén. Quemú Quemú.  
 • **Domingo 24**  
 - Grupo Andar con «El Deseo de la Petra Polanco». Biblioteca Popular de Monte Nieveas. Gratis.

**Cine en S. Rosa y Gral. Pico**



**EN S. ROSA:**  
 • **Don Bosco** - Tel. 45-8160.  
 «Shrek Tercero», vie. a mar. 18, 20 y 22 hs, mié. 18 y 20hs «Los 4 Fantásticos y Silver Surfer», pre-estreno mié. 27, 22 hs.  
 • **Amadeus** - Tel. 414490.  
 «Tirador», vie. a mié. 21 hs, sáb. también 23:30 hs.  
 • **Hall de Amadeus**  
 - Vie. 22, 20 hs: Ciclo Música para ver: Pat Metheny «More Travels». Gratis.

**EN GRAL. PICO**  
 • **Gran Pampa** - Tel: 42-1776.  
 «Shrek Tercero», vie. a mié. 20 y 22:30 hs, sáb. y dom. también 18 hs.  
 • **Teatro Pico** - Tel: 42-1794.  
 «La educación de las hadas», sáb. a mié. 22 hs.  
 • **Espacio Incaa Km. 630:**  
 «Cine negro», sáb. a mié. 21:30 hs.

**Películas de la Semana**



«**Shrek Tercero**»: cuando Shrek se casó con Fiona lo último que esperaba era convertirse en rey de Muy Muy Lejano, pero las cosas se complican cuando el Rey Harold enferma y Shrek es el candidato para sucederlo en el trono. La comedia animada más divertida de los últimos tiempos. En castellano. ATP.  
 «**Tirador**»: un francotirador honesto y brillante es señalado como el asesino del presidente. Atrapado en una red de intrigas descubre que tiene poco tiempo para demostrar su inocencia ya que lo siguen todas las agencias policiales del país y una organización encubierta.



**HERRAJES GALLO**  
 El apellido de los herrajes

• **HERRAJES PARA MUEBLES Y OBRAS EN TODOS LOS ESTILOS**  
 • **HERRAMIENTAS**  
 • **LLAVES AL INSTANTE**

Av. San Martín 375 • S. Rosa  
 Telefax: 45-7700

**FARMACIAS DE TURNO EN SANTA ROSA**  
 Los turnos son desde las 8:30 del día indicado hasta las 8:30hs. del día siguiente

<b>LUNES 23/6</b>	Alsina - Alsina 351 414546	Davit - Telén y San Luis 437829
	Integral - Juan Schmidt 1.058 421828	Lutlisky - Av. Luro e Yrigoyen 410381
	Palasciano SCS - Yrigoyen y Moreno 416400	Pasteur - Escalante y Pico 410110
	Ponce - Av. Edison 1.248 456131	S. Agustín - Av. Uruguay 681 417722
<b>MARTES 24/6</b>	Andrada SCS - R.S. Peña 929 425730	Center Farma - Av. San Martín 385 413300
	Del Rosario - 9 de Julio 44 416200	Felice - Gral. Pico y J.B. Justo 411333
	Ferratto - Raúl B. Díaz 1.795 421340	Ferrero - Arg. Valle 572 417617
	Modelo SCS - Av. San Martín 201 424845	Sansinanea - Pueyrredón y Larrea 426300
<b>MIERCOLES 27/6</b>	Argentina SCS - Brown y Mendoza 425275	Austral - Alvear 526 415100
	Costabel - Uruguay 350 425273	Del Sol - Av. San Martín y Urquiza 436206
	Demaria - Av. Belgrano (n) 672 427297	Pas-Co - Yrigoyen 123 422910
	Quintana - Quintana 198 413757	
<b>JUEVES 28/7</b>	Beneitez - Carlos Gardel 285 429860	Butaló - Unanue 366/372 430804
	Calamari - Av. Luro 56 424382	España SCS - Gil y España 425169
	Lagos - Pico 336 413746	Morales - Gil y Alvear 453266
	Vazquez - Schmidt 1.546 455138	

**PLANTILLAS CALZADOS**  
 Niños • Adultos  
 Diabetes  
 Deportes

**ORTOPEDIA NEO**  
 NEUROLOGIA ESPECIALIZADA ORTOPEDICA

www.ortopediano.com  
 25 de Mayo 223 • S. Rosa  
 Tel: (02954) 454-654  
 e-mail: info@ortopediano.com

**ALARMA Para su casa**

**TECXEN Alarmas**  
 Seguridad para exigentes

Tel.: (02954) 433453  
 Catamarca 658 • Santa Rosa

No dejes que te roben tu ilusión...  
 Luchemos por la promulgación de la ley contra el juego clandestino...  
 ...jugué únicamente Quiniela Oficial.

Dinero del pueblo que vuelve al pueblo

CAMARA PAMPEANA DE AGENTES OFICIALES DE QUINIELA

**FARMACIA del Sol**  
 • Perfumería • Accesorios • Cosméticos  
 • Consultantes llegaron las VACUNAS ANTIGRIPALES

Av. San Martín y Urquiza  
 ENVIOS A DOMICILIO SIN CARGO  
 Tel: 436-206 / 418-006  
 E-mail: farmdelsol@cpenet.com.ar

**DE TURNO MIERCOLES 27**

**Ud. se merece viajar "cada vez mejor"...**

**Expreso Alberino s.a.**  
 VENTA DE PASAJES  
 En Santa Rosa: Terminal de Omnibus Boletería N° 3 - Tel: (02954) 45-3780  
 En General Pico: Terminal de Omnibus Boletería N° 1 - Tel: (02302) 43-6822  
 En Bs. Aires: Terminal de Omnibus Retiro, Ventanilla 17 - Tel: (011) 4576-7940

**TAMBIEN DESDE GENERAL PICO**

**Como siempre servicio diario coche cama "Ejecutivo"**

- Micros doble piso
- Toilette y bar en cada piso
- Cena caliente a bordo

También a Trenque Lauquen

www.expresoalberino.com