

Incorporamos Productos para celíacos - Pastas - Salados - Dulces

PASTA ALLEGRE

Edición 1041
458-202

Del 27 de septiembre al 3 de octubre de 2013 - Año 23 - N° 1.105 - R.N.P.I. N° 359581 - Redacción: Urquiza 640 - Telefax: (02954) 43-2164
info@region.com.ar - Santa Rosa - Provincia de La Pampa - Patagonia Argentina - www.region.com.ar - Director Propietario: Gerardo Yanés

Incorporamos Productos para celíacos - Pastas - Salados - Dulces

Edición 1045
456-613

Periódico GRATUITO / FREE Newspaper

**Edición Nacional «Diario del Viajero»
DOCENCIA DE LA DECENCIA**

Por Elizabeth Tuma y Carlos Besanson

Quando de chicos estudiamos historia del mundo observamos como durante todos los siglos de la humanidad...

Nota completa en tapa del Suplemento.

Nuevo Hospital listo para licitar



La semana pasada, el Gobierno de La Pampa recibió el proyecto ejecutivo del nuevo hospital de alta complejidad. El edificio tendrá 22.500 metros cuadrados, 180 camas de diversas complejidades, 50 puestos de modalidad hospitalaria, dos plantas con la última tecnología de bajo impacto ambiental y se relacionará con el antiguo hospital Lucio Molas conformando un complejo hospitalario...

Festival Internacional de Teatro del 2 al 6



Del 2 al 6 de octubre se realizará el Festival Internacional de Teatro, con la participación de obras de Nicaragua, Uruguay y Argentina. Los escenarios son: Teatro Español, A.T.T.P., Aula Magna (UNL-Pam) y Plaza San Martín...

Bulones para ruedas y especiales

Centro Bulonero de La Pampa

Tel.: (02954) 41-6791
Av. San Martín (Oeste) 618
(Ex Av. Roca) • Santa Rosa
labulonera@cpenel.com.ar

Temporada de cruceros a Ushuaia y la Antártida Argentina

Para la temporada que se extenderá hasta el 9 de abril de 2014 están previstas 263 recaladas de buques y se prevé que el movimiento de turistas llegados por vía marítima superará los 85 mil registrados el año pasado.

Con el arribo del buque de bandera chilena Stella Australis, la ciudad de Ushuaia inauguró la temporada de cruceros turísticos 2013-2014 y las autoridades fueguinas estimaron que crecerá el número de pasajeros respecto del año anterior.

“Por el nivel de recaladas que se han confirmado, pero más que eso por la calidad de los barcos que van a llegar, entendemos que el número de pasajeros arribados será similar al año anterior con un pequeño incremento como viene sucediendo temporada tras temporada”, informó a Télam el presidente del Instituto Fueguino de Turismo (Infuetur) Marcelo Echazú.

Según las cifras difundidas por el Infuetur, los turistas llegarán a la ciudad del fin del mundo en 38



Impresionante foto de un crucero al fondo de una calle de Punta Arenas, Chile. Con el arribo del buque de bandera chilena Stella Australis, la ciudad de Ushuaia inauguró la temporada de cruceros turísticos 2013-2014.

embarcaciones manejadas por 16 operadores turísticos de países como Estados Unidos, Alemania, Australia, Francia, y Canadá, entre otros.

Entre los arribos más esperados para esta temporada se destaca

el del Pullmantur Cruises de Bahamas, con 1350 pasajeros, el Celebrity Cruises proveniente de Malta, con 2050 pasajeros y el Aida Kreuzfahrten de Alemania, con 1200 turistas a bordo.

“Ushuaia tiene atractivos turís-

ticos pero también ventajas de infraestructura. Entre ellas posee un puerto ubicado muy cerca del centro de la ciudad. Es uno de los pocos puertos del mundo en que ocurre de esta manera”, destacó Echazú...

Se viene la Expo Rural de Santa Rosa



Gran expectativa se anticipa entre expositores, cabañeros y público en general, por la realización de la próxima 87ª Exposición Agrícola, Ganadera, Industrial y de Servicios de Santa Rosa, que anualmente organiza la Asociación Agrícola Ganadera de La Pampa.

Este año será entre el viernes 4, sábado 5 y domingo 6 de octubre, en el predio de Av. Spinetto y Duval, con un centenar de stands,

donde se incluye una pista de 4x4 y una Expo Plantas.

Como todos los años, habrá exhibiciones, capacitaciones y la atractiva velada musical de la Peña “Los Baguales”, además de los espectáculos en pista, entre los que se destaca la Tercera Jornada de Equinoterapia - Hipoterapia - Equitación Adaptada y Rehabilitación Ecuestre...

Bosque Urbano “Los Caldenes”



El Secretario de Desarrollo Local de la Municipalidad de Santa Rosa, Lic Mauricio Marquez, anticipó detalles de la inminente inauguración de las obras de adecuación ejecutadas en el Bosque Urbano “Los Caldenes”, con el objeto de convertir dicho espacio en un centro de interpretación de la naturaleza, para el aprovechamiento y disfrute tanto de los vecinos del sector como de toda la ciudad en su conjunto.

En tanto, Márquez anunció que la inauguración del nuevo centro de interpretación se llevaría a cabo dentro de la primera semana de octubre, con la participación de la Fundación Wetraché y de la Comisión Vecinal del Barrio Matadero, éstas últimas, encargadas de efectuar un amplio trabajo de concientización en los vecinos de la zona, para que sean partícipes de la protección y limpieza de la reserva...

Versión digital y archivo
www.region.com.ar



7º Encuentro Nacional de Ford Falcón



La Secretaría de Turismo de La Pampa anunció que el fin de semana largo del sábado 12 y domingo 13 de octubre, con la participación de más de 250 autos, se llevará a cabo el Séptimo Encuentro Nacional de Ford Falcón en el Autódromo Provincia de La Pampa, ubicado en las Rutas Provinciales 14 y 9...

Costos al día de la Construcción



Cada último viernes del mes publicamos sobre el modelo de una vivienda unifamiliar en Planta Baja, de una superficie de 120 m2, construida en mampostería de ladrillo común y losa cerámica, los costos actualizados del M2...

La Gauchita Especies

El mundo de lo natural

- Cereales • Copalín • Repostería
- Frutas secas • Condimentos
- Flambrés • Quesos
- Productos para celíacos y diabéticos

Venta por mayor y menor

Tel: (02954) 41-41-99 / Triguayen 254

Deballi pinturerías

Mayor rendimiento con la mejor calidad.

Tersuave
EL PODER DE LA PINTURA

Av. Luro 1.131 / Tel: (02954) 45-3922
Av. Luro y Alvear / Tel: (02954) 42-1922
Av. Ameghino esq. Av. Edison / Tel: (02954) 43-8949
E-mail: pdeballi@generalpico.com.ar

Línea de pinturas para piscinas

REGION Un puente de comunicación es marca registrada ante la D.N.R. Título N° 2.492.280. Redacción y Publicación: Urquiza 640. Telefax: (02954) 43-2164. Santa Rosa - La Pampa - República Argentina. Publicación declarada de Interés General por el Registro Nacional de la Propiedad Intelectual N° 359581. Directores: María Martínez y Gerardo Yanés. Todos los derechos reservados. La Dirección no se hace responsable por personas e instituciones o por otras fuentes, las cuales pueden coincidir o no con nuestro pensamiento redaccional sobre el tema - Impreso en Argentina por Agencia Periodística CID Av. de Mayo 666 Tel: (011) 4331-5050 - Buenos Aires. PRINTED IN ARGENTINA.

DURANTE LA EXPO RURAL

3ra Jornada de Equinoterapia y Rehabilitación Ecuestre



Matías Baldone, y Guido Alonso de la Escuela El Zorzal, junto a Jorge Marino del Ateneo Juvenil, durante la 2ª Jornada realizada el año pasado.

El próximo viernes 4 de octubre a partir de las 14 hs, en el predio de la Asociación Agrícola Ganadera de Santa Rosa, se desarrollará la Tercera Jornada de Equinoterapia - Hipoterapia - Equitación Adaptada y Rehabilitación Ecuestre, organizada por la Asociación Pampeana El Zorzal de Equinoterapia y Equitación Deportiva (A.P.E.Z.E.E.D.), junto a la Asociación Argentina de Actividades Ecuestres para Discapacitados (A.A.A.E.P.A.D.), la Asociación Agrícola Ganadera de La Pampa y Subcomisión de Producción, Fomento Equino de la A.A.G.L.P y la colaboración de la Municipalidad de Santa Rosa.

La actividad tiene por objetivo introducirse en la temática de la utilización de animales como herramienta de trabajo, en las diferentes comunidades terapéuticas. Dichas jornadas están dirigidas a estudiantes, profesionales de las carreras afines a la problemática de la discapacidad, adicciones y tercera edad; como kinesiólogos,

médicos, fisiatras, psicólogos y a toda persona interesada en el tema.

La actividad prevé su inicio a las 14 hs y los temas a abordar serán: definición y conceptos sobre Equinoterapia, Hipoterapia, Rehabilitación Ecuestre, Monta Terapéutica, Equitación adaptada en la inclusión social, fundamentos científicos de la Equinoterapia y Zooterapia.

En calidad de disertantes se espera la presencia de María de los Ángeles Kalbermatteora, fundadora y presidenta de la Asociación Argentina de Actividades Ecuestres para Discapacitados y de los instructores de la Asociación de Equinoterapia "El Zorzal".

Inscripción

El curso ya abrió su inscripción y los interesados podrán comunicarse al mail equinoterapiapampa@hotmail.com u obtener mayor información en los teléfonos (02954) 15569626, de lunes a sábados de 9 a 12 y 17 a 20 horas.

"MONTAGNE"

Un logo con historia

Entre las empresas ligadas a la actividad del turismo, el deporte y el tiempo libre, la firma "Montagne" se destaca por su logro a través de más de cuatro décadas de trabajo constante, que bien se pueden reseñar en la evolución de la empresa y en su identidad, a través de "Un logo con historia":



1972: Comenzamos nuestro camino en el mundo de la náutica, comercializando una línea de marroquinería y camperas a pequeña escala, especialmente bolsos y mochilas.



1990: Para el inicio de esta década, ya eramos conocidos por las mochilas y bolsos, y desarrollamos nuestra propia línea de carpas, convirtiéndonos en los primeros fabricantes nacionales de productos de camping y outdoor, y de indumentaria en pequeña escala.



2002: Creamos nuestras primeras colecciones de indumentaria de hombre, mujer y niño, para acompañar el espíritu y la evolución de la marca en un concepto integral: abrimos los primeros locales exclusivos, la marca despega y año a año mantiene un crecimiento constante y sostenido.



2004: Consolidamos nuestra identidad de marca y ampliamos la red comercial para llegar a todo el país con nuestros productos, y también al exterior gracias a las exportaciones de productos de indumentaria.

"Disneylandia" en África

Acuciada por conflictos internos y reiteradas crisis económicas que afectaron a la baja el arribo de turistas, Zimbabue -nación ubicada al sur del continente africano-, planea erigir un nuevo Disneylandia en cercanías de la majestuosa catarata Victoria.

El ministro de Turismo de ese país, Walter Mzembe, reveló que el plan, que precisará de una inversión de unos 300 millones de dólares,



2007: Telas técnicas, desarrollo de nuevos tejidos y la incorporación de maquinarias con tecnología de punta aplicados a la producción fueron el diferencial de nuestro crecimiento.



2013: Seguimos sumando puntos de venta exclusivos, y desarrollamos indumentaria técnica para la vida outdoor, y toda una línea de productos que acompañan el espíritu de la marca.

Significado del logo

Las montañas, la naturaleza, los picos nevados y el nombre en sí, tienen su raíz en Turín. Ésta es la ciudad natal del fundador de la marca, y está ubicada dentro de la región de Piamonte, que linda con Francia y comparte, además de la cadena montañosa de los Alpes, el vocablo "Montagne".

El nombre de la marca es un juego de palabras: la traducción del término coincide con montaña/s en francés e italiano.

El perfil del águila que corona las cumbres, hace referencia a la búsqueda de la excelencia, la visión en las alturas.

Nuestro isologo, el "pico" como nos gusta llamarlo, es el resumen perfecto de nuestro concepto: la autosuperación como premisa en armonía y comunión con la naturaleza, el deseo de alcanzar la cima, desafiar los límites y crear nuevos caminos.

consiste en la construcción de un centro con paseos de compras y entretenimiento, espacios para convenciones, bancos y casinos.

El ministro Mzembe -que hizo las declaraciones en el marco de la asamblea de la Organización Mundial del Turismo de las Naciones Unidas- consideró que el ambicioso proyecto puede ser una manera de inyectar nuevos aires a una industria alicaída, clave para la región.

agencia
31
DELIVERY
424352
328530
DOMINGO A LA MAÑANA
ABIERTO EN 10 Y 17

Antes de viajar controla el radiador de su vehículo.
Reparación de radiadores de todos los vehículos agrícolas.
Trabaja garantido por 1 año.
RADIADORES SANTA ROSA
Av. Circunvalación este 1266
Tel: (02954) 427-105 / S. Rosa

MONTAGNE
toda la línea de cazada
HI-TEC
UNICO LOCAL EXCLUSIVO B de Julio 215
Tel: (02954) 386565
montagnelapampa@live.com

HOJAS DE RUTAS
24ta Actualización **NOUEVO**
• Desde Santa Rosa a los principales destinos
• Distancias parciales
• Ruta a Chile por el Paso El Pehuenche
• Estaciones de GNC
Consíglala en empresas auspiciantes, emp. de turismo y en nuestra Redacción: Urquiza 640, S. Rosa o por tel: (02954) 43-2164

Llega el Evento más convocante del Centro del País!!!
EXPOSICIÓN AGRÍCOLA, GANADERA, COMERCIAL, INDUSTRIAL Y SERVICIOS
Exhibiciones, Simposios, Conferencias, Talleres, Cursos, Prácticas.
LA RURAL
El Campo el Futuro. Trabajando desde el Interior del País.
4, 5 y 6 de Octubre de 2013
Santa Rosa - La Pampa - Argentina
Organiza: Asociación Agrícola Ganadera de La Pampa
Usted y su empresa NO pueden estar ausentes!!!
Informes oficinas A.A.G.L.P. (Av. Spinetto 551 - Sta. Rosa - L.P.) - Tel: (02954) 432867 / 15311892 / 15318005
www.aaglp.org.ar - info@cpentel.com.ar - secretaria@aglp.org.ar - www.indicaciones@gmail.com

Refrigerados Santiago Santiago Martín Portales
Fargo, PALADINI, Foca, Knorr, Danica, HELLMANN'S, La Paulina
www.refrigeradosantiago.com.ar - Chaco 157
refrigerados.santiago@gmail.com
Tel: (02954) 43-3625

Rapi BUS
NUEVOS HORARIOS
LUNES A VIERNES
06:30 hs. Calle de General Pico
13:00 hs. Calle de General Pico
16:15 hs. Calle de General Pico
20:00 hs. Calle de General Pico
SABADOS
08:00 hs. Calle de General Pico
13:00 hs. Calle de General Pico
17:00 hs. Calle de General Pico
20:00 hs. Calle de General Pico
DOMINGOS
19:00 hs. Calle de General Pico
22:00 hs. Calle de General Pico
LUNES A VIERNES
06:00 hs. Calle de General Pico
13:00 hs. Calle de General Pico
16:15 hs. Calle de General Pico
20:00 hs. Calle de General Pico
SABADOS
08:00 hs. Calle de General Pico
13:00 hs. Calle de General Pico
17:00 hs. Calle de General Pico
20:00 hs. Calle de General Pico
DOMINGOS
19:00 hs. Calle de General Pico
22:00 hs. Calle de General Pico
VIAJES CONTRATADOS A TODO EL PAIS
• Pasajero y Encomiendas
OFICINA Nº12 - Terminal S. Rosa
Tel: (02954) 385100 - Cel: 15656322
Encomiendas: 41-1500
LOCAL Nº 1 - Terminal G. Pico
Tel: (02302) 42-1909

Guiaplano
ACTUALIZADA
Planes sectorizados con coordenadas de S. Rosa, Toay y Zona de Quintas. Guía de búsqueda de calles con barcos y alfileres.
Guiaplano REGION \$60
Búsqueda ampliada Casas de Barrio por Nro. - Búsqueda de Escuelas.
CON PLANO COLOR 0,70x1m DE SANTA ROSA y TOAY
Consíglala en su proveedor habitual o en nuestras oficinas de Urquiza 640, S. Rosa. Atención al Consumidor: (02954) 43-2164

BUEN DIA DOMINGO
Contacto: Alberto Graff
Gastador Premio Tandil y Rosa de Cristal
Nuevo horario:
De 7:00 a 9:00 hs.
CONTACTO 1043 FM

"Expreso de la Mañana"
Periodístico Musical
FM LIBRE 98,7
Lunes a viernes: 10 a 12 hs.
Contacto: Hugo R. Babarots
Participa: Alicia Vitale
Teléfonos: 15-54-5868
(02954) 15-69-0191

Martin & Martinez
Estudio Contable e Impresión
M&MZ
CPN Ana D. Martins
C.F. Daniel G. Martin
Trámite Jubilatorio
Urquiza 656 - S. Rosa
Tel: (02954) 41-9075
martinmartinez@cpentel.com.ar

SIXT
rent a car
L. de la Torre 96
1er Piso - Of. 1
Tel: (02954) 414606
starsa@sixt.com.ar
Santa Rosa - La Pampa

BIBIANA y BAIRO
ESTILISTAS
COSMETOLOGÍA
NUEVO TELEFONO: (02954) 386810
Av. San Martín 654 / Santa Rosa (L.P.)

Parrilla Los Caldenes
Pastas
Asador criollo
Especialidad en carnes mechadas al horno.
Pastas caseras (elaboración propia)
SALON CLIMATIZADO
Av. Santiago Marzo Este 385 / Tel: (02954) 429-449
Santa Rosa / www.parrillaloscaldenes.com.ar

BOSQUE URBANO "LOS CALDENES".

Se inaugurará Centro de Interpretación en el lugar

El Secretario de Desarrollo Local de la Municipalidad de Santa Rosa, Lic Mauricio Marquez, anticipó detalles de la inminente inauguración de las obras de adecuación ejecutadas en el Bosque Urbano "Los Caldenes", con el objeto de convertir dicho espacio en un centro de interpretación de la naturaleza, para el aprovechamiento y disfrute tanto de los vecinos del sector como de toda la ciudad en su conjunto.

En tal sentido, el funcionario municipal explicó que dichas obras tienen que ver con un proyecto vinculado a la ley nacional de bosques, la cual prevé una línea especial de financiamiento por el cual el Gobierno Nacional asiste a las provincias que presenten proyectos de protección de los bosques nativos, y es en base a tal temática, que el Municipio de Santa Rosa en conjunto con un grupo de ingenieras en recursos naturales locales, comenzó a gestionar en el año 2008 tales fondos presentando un proyecto.

De esa manera según relató, luego de atravesar toda la faz administrativa del proyecto, se adquirieron finalmente los fondos el año pasado para financiar el mismo, por un monto cercano a los \$ 1.009.000. No obstante, dicha cifra resultó insuficiente para ejecutar en su totalidad las obras civiles proyectadas debido a que los precios estaban diagramados de acuerdo a los costos del año 2008, por lo cual debieron reestructurarse.

En ese contexto, Márquez describió que finalmente ya en la actual gestión del Intendente Larrañaga, y gracias a fondos propios de la comuna, se pudieron concretar las obras proyectadas, que incluían un centro de interpretación, locales de servicio, y senderos demarcados con troncos y cartelería para posibilitar una visita guiada por el lugar.

Dichas obras civiles demandaron una inversión de alrededor de \$1.100.000, sumado a otros \$400.000 que demandó la contratación del recurso humano que elaboró el proyecto y efectuó un inventario e identificación de las diferentes especies de flora situadas dentro de las 12 hectáreas que ocupa dicha reserva.

En tanto, Márquez anunció que la inauguración del nuevo centro de

interpretación se llevaría a cabo dentro de la primera semana de octubre, con la participación de la Fundación Wetraché y de la Comisión Vecinal del Barrio Matadero, éstas últimas, encargadas de efectuar un amplio trabajo de concientización en los vecinos de la zona, para que sean partícipes de la protección y limpieza de la reserva.

De este modo, el Secretario remarcó que recientemente se ha tomado la decisión política de quitar el alambrado perimetral que circundaba la reserva, para que la misma se convierta en un espacio de fácil accesibilidad hacia todos los vecinos, para que puedan acercarse a recorrer los senderos y disfrutar de la naturaleza, siempre y cuando no produzcan daños al ecosistema.

Además, indicó que la reserva contará con un espacio para que distintos colegios o visitantes particulares disfruten de una proyección audiovisual relacionada con la historia y la protección del caldén en nuestra provincia, sumado a 2 senderos especialmente demarcados con carteles y banners con información sobre las especies del lugar, entre otros atractivos.

También anticipó que a través de un convenio marco que se estará firmando en los próximos días con la Universidad Nacional de La Pampa, y otro convenio operativo más específico, a firmarse con la Facultad de Ciencias Exactas y Naturales de la UNLPam, está proyectado que en poco tiempo más sean estudiantes de la carrera de Ingeniería en Recursos Naturales, los que a través de pasantías estén a cargo de las visitas guiadas por la reserva.

Márquez también mencionó que para protección de las instalaciones, se ha contratado un sereno, que a su vez es un vecino del barrio matadero, cumpliendo con uno de los acuerdos que se había planteado con la Comisión Vecinal de dicha barriada.

El Secretario también anticipó que desde lo organizativo, la reserva y las instalaciones de servicio del lugar pasarán a depender de la Dirección de Turismo Municipal, área que además tendrá a su cargo la autorización de todas las actividades que allí se realicen.

EN EL DÍA DEL TURISMO

La SecTur presenta el "Plan Estratégico para el Desarrollo Turístico de La Pampa"



Este viernes 27 de septiembre, la Secretaría de Turismo de La Pampa, en el marco de Día Mundial del Turismo, realizará la presentación del "Plan Estratégico para el Desarrollo Turístico de La Pampa".

Esta Planificación, se diseñó con el aporte y esfuerzo en conjunto con los distintos Municipios y sus respectivos referentes, en la

búsqueda de un trabajo integral en pos del turismo pampeano; siguiendo las premisas de sustentabilidad, competitividad, calidad, conservación del patrimonio y un desarrollo con inclusión social. El Acto tendrá lugar a las 12:30 hs, en el edificio de dicha Secretaría (Av. Luro y San Martín).

Fiscalización de Alojamiento en estancias Turísticas



Continuando con el trabajo de regularización y asesoramiento de los alojamientos turísticos, el Departamento de Fiscalización de la Secretaría de Turismo de La Pampa visitó en esta oportunidad estancias turísticas.

Se trabajó con la Estancia La Holanda de Carro Quemado y San Carlos de Luan Toro, quienes previamente solicitaron la inscripción en el Registro Provincial de Alojamientos Turísticos de acuerdo a lo expuesto en la Normativa Regulatoria (disposición N° 16/10). Cabe aclarar que la misma

prevé que, todos aquellos establecimientos rurales que ofrezcan hospedaje deben registrarse en la Secretaría de Turismo.

En esta recorrida, se llevaron a cabo reuniones con los propietarios, donde trataron varios aspectos relacionados no solo a la inscripción sino también al control de la actividad hotelera y así coordinar operaciones para mejorar de la calidad de los servicios. También se informó sobre las actuaciones de la Secretaría y las diferentes posibilidades para mejorar sus establecimientos.

ARMERIA EL TAJAMAR

Para vivir intensamente el deporte de la cacería y la pesca, en familia y con buenos amigos...

Todo lo que se necesita para salir a cazar:

- Armas • Municiones • Indumentaria • Camping
- Cuchillería • Asesoramiento • Taller Integral
- Permisos de caza • Receptoría de trámites de RENAR

Para el buen pescador todos los artículos:

Alvear 417 - Santa Rosa
 Cel: (02954) 15551284 / Tel: (02954) 41-3010
 E-mail: eltajamar@cpaer.com.ar

JOYERIA ANTOCI RELOJERIA

• Relojes y Regalos
 • Artículos para el hogar
 • Taller de compostura
 • Colocación de pilas

C. GIL 521 / Santa Rosa / Tel: (02954) 56-2809

REGIONALES WITRÚ

Tel: (02954) 410-793
 Av. Luro 480
 Santa Rosa

Productos Artesanales

- Escabeches • Salames
- Ahumados • Vinos Pampeanos
- Quesos de vaca, oveja y cabra
- Alfajores • Mini alfajores
- Chocolatería • Bocaditos
- Dulce de leche
- Mermeladas • Jugos

aire libre

suplemento de **\$10** caza y pesca

Atención al consumidor: Urquiza 640, S. Rosa (02954) 43-2164

Versión completa en Internet: www.region.com.ar

Archivo .pdf para leer, copiar o imprimir

Presentes en el **Día Internacional del Turismo**

Asociación Empresaria Hotelera Gastronómica DE LA PAMPA

INTEGRANTE DE LA FEDERACION EMPRESARIA HOTELERA GASTRONOMICA DE LA REPUBLICA ARGENTINA

www.achelp.org.ar

FIN DE SEMANA LARGO DE OCTUBRE PARA DISFRUTAR CON TODO!!

AUTODROMO PROVINCIA DE LA PAMPA

SABADO 12 DOMINGO 13

- SUPERCAR REGION PAMPEANA
- FORMULA RENAULT PAMPEANA
- PROMOCIONAL
- TC PAMPEANO
- CATEGORIAS INVITADAS

COMPLEJO RECREATIVO MUNICIPAL HORACIO DEL CAMPO TOAY

LUNES 14 FERIADO

ANDRÉS CALAMARO

CELEBRANDO EL DÍA INTERNACIONAL DEL TURISMO 27 DE SEPTIEMBRE

Secretaría de Turismo
Gobierno de La Pampa
www.turismolapampa.gov.ar

OBRA PÚBLICA

Nuevo Hospital de Alta Complejidad listo para licitar

Tras el anuncio oficial este año, de la nueva obra del Hospital Provincial de Alta Complejidad, se van cumpliendo los plazos prometidos. La obra cuenta con un presupuesto del orden de los 300 millones de pesos, en base a 22.500 metros cuadrados de construcción.

Según señaló el Gobierno pampeano, la obra fue desarrollada en función del plan médico que trabajaron en conjunto los Ministerios de Salud de la Provincia de la Pampa y de la Nación. Calculan estar llamando a licitación antes del último trimestre de 2013, teniendo el proyecto ejecutivo, y se espera comenzar con los trabajos antes de fin de año.

Una de las exigencias que se plantearán a la hora de licitar, es que las empresas tengan experiencia en este tipo de construcciones sanitarias.

Entre algunos detalles, está planteada una rotonda dentro del perímetro del hospital, para que tanto los taxis, remises, colectivos, puedan dejar a las personas lo más cerca del ingreso y está previsto un helipuerto. El nuevo hospital contará entre otras cosas, con escaleras mecánicas en su ingreso.

complejo hospitalario.

Miranda calificó el proyecto como complejo debido a que el nuevo hospital de alta complejidad debe funcionar en conjunto con el hospital Lucio Molas "destinando al viejo hospital las áreas de menor complejidad, consulta ambulatoria, exámenes y laboratorio, con más afluencia de público y este hospital que viene a resolver la cuestión de alta complejidad, cirugías y terapias de todo tipo".

El mismo tendrá la última tecnología, todas las condiciones para trabajar con mucha seguridad y los médicos con comodidad, explicó el arquitecto. Al ser de alta complejidad tendrá todas las áreas, desde el ingreso del paciente al hospital hasta su recuperación. "Cuenta con servicio de cirugía, terapia intensiva de adultos, terapia intensiva pediátrica, neonatal, terapia intermedia, área de hemodinamia con la modalidad de hospital de día, tiene el área de parto con la modalidad de tratamiento de parto humanizado con salas de utpr, donde las madres pueden tener el trabajo de parto, parto y la recuperación en el mismo espacio, área de emergencias y asociadas a esas tareas de emergencia y de complejidad, también hay un apoyo de laboratorio, apoyo de imágenes, tiene espacio para colocar dos tomógrafos, un resonador, equipos de rayos, áreas de servicios, todo lo que un hospital necesita para funcionar", explicó Martín Miranda.

Contará con dos plantas, la planta baja destinada a los sectores más públicos y la planta alta donde estará el sector de más complejidad e incorpora los nuevos conceptos de lo que es hospital de día en distintas modalidades (recuperación rápida del paciente).

Entrega del proyecto ejecutivo



La semana pasada, el Gobierno de La Pampa recibió el proyecto ejecutivo del nuevo hospital de alta complejidad. El Arq. Martín Miranda, de la empresa Delta Obras y Proyectos S.A, hizo entrega del mismo y brindó detalles de esta importante obra en materia de salud para la provincia de La Pampa. El nuevo edificio tendrá 22.500 metros cuadrados, 180 camas de diversas complejidades, 50 puestos de modalidad hospitalaria, dos plantas con la última tecnología de bajo impacto ambiental y se relacionará con el antiguo hospital Lucio Molas conformando un

YA SE INICIÓ Y CONTINUA

Temporada de cruceros a Ush

VIENE DE TAPA

El funcionario fueguino también mencionó que las empresas tienen en cuenta otras variables a la hora de seleccionar destinos, como por ejemplo los niveles de inseguridad.

"La ciudad ha progresado mucho en esa materia, con una marcada disminución del índice delictivo y una notoria presencia de policías en las calles merced a un plan especial de seguridad", indicó el titular del Instituto de Turismo fueguino.

La magia de Tierra del Fuego

La capital de Tierra del Fuego sigue concentrando más del 90% del turismo antártico, luego de haber alcanzado cifras récord en el periodo 2007/2008 (con el 97% del movimiento de pasajeros del Continente Blanco) y con una disminución en los años posteriores que obedeció a distintos factores como "desperfectos en los buques, condiciones climáticas y variaciones en la economía de los países emisores", precisaron las autoridades.

El atractivo Continente Blanco

Durante estos meses del verano austral distintas embarcaciones, prin-



De acuerdo a la elección del crucero, por de características del tipo expedición-av del servicio brindado



SERÁ EL SÁBADO 12 Y DO

7º Encuentro Nacional de "F"

El sábado 12 y domingo 13 de octubre, con la participación de más de 250 autos, se llevará a cabo el Séptimo Encuentro Nacional de Ford Falcón en el Autódromo Provincia de La Pampa, ubicado en Ruta Provincial 14 y 9.

Club Fana Falcón de La Pampa

El secretario de Turismo, Santiago Amsé, señaló que el encuentro es

organizado por el Club Fana Falcón de La Pampa "ellos han postulado a la Provincia para poder juntarse aquí dándole la posibilidad a los fanáticos de asistir y ver la cantidad de Falcón que habrá, y también disfrutar de las bondades pampeanas", sintetizó.

Programa

En tanto Cristian Hroncich, integrante



Vendrán más de 250 vehículos de Argentina y de Uruguay, algunos verdaderas joyas, piezas de colección de los fanáticos de este clásico de todos los tiempos.

ARZANO
 Pueyrredon 471 - Santa Rosa - Tel. (02954) 416900
 www.arzano.com.ar

ARZANO
 Amplia variedad de mosaicos graníticos, Losetas de canto rodado y grano lavado, Simil taja, Adoquín, Varios diseños, Fabricación bajo normas IRAM.
 Agustín Prieto e Hijos S.C. - Policia de Territorios Nacionales 1061 - Telefax: (02954) 42-3824/43-2880

Veni a conocernos... un nuevo espacio en Santa Rosa para hacer realidad tus sueños.
ESCOR design
 Av. Circunvalación Stagn. Mirza Sur 2312 SANTA ROSA - Tel: 418258

BAJE inversión inicial RESTE tiempo y logística
 Módulos habitables, Casas modulares.
BDIMAR Volúmenes
 Av. Luro (esq. C. Martínez) Cel: (02954) 269458 / 299544 comercial.bdimar@gmail.com

Placas de Yeso, Perfiles Galvanizados, Masillas / Lanas de Vidrio, Espuma de Polietileno, Membranas Líquidas, Puertas Placa.
TERMOPLAC
 VENTAS Y COLOCACION
 Tel: (02954) 424999, Cel: (02954) 15-680239, Tel: (02302) 15-613094, e-mail: termoplac@hotmail.com

Richter Mario
 CARPINTERIA EN GENERAL
 Santiago Alvarez 1756 • Tel.: (02954) 436806, Cel: (02954) 15-68-5728 • (6300) Santa Rosa - L. P.

Todo para la construcción
CORRALON AILLA-WINKA S.R.L.
 Calle 13 esq. 122, Tel: (02302) 42-3264, 42-5585, Gral. Pico

PLANO TURISTICO DE SANTA ROSA Y ZONA NUEVO
 11ra Actualización
 Información turística • Hotelería • Restaurantes, Parrillas, Confeiterías • Completo relevamiento céntrico
 Consígalos en empresas auspiciantes, oficinas y empresas de turismo y en nuestra Redacción: Urquiza 640, S. Rosa o por tel: (02954) 43-2164

BEJAR electricidad
 DISEÑO Y DECORACION, MATERIALES ELECTRICOS, ENVIOS AL INTERIOR.
 H. Lagos esq. C. Gil, Telefax: (02954) 45-3392 y líneas rotativas Santa Rosa, La Pampa • E-mail: bejar@electricidad@speedy.com.ar

DISTRIBUIDOR **HP HERRAJES PAMPA**
 Atención especializada al Gremio y Empresas, Ventas por mayor y menor, Descuentos especiales a planes PROCREAR.
 Roque Saenz Peña 744 - Santa Rosa (L.P.) Tel/Fax: 02954/386650, Email: herrajespampa1@gmail.com

PARÁ HASTA ABRIL DE 2014

Ushuaia y la Antártida Argentina



Podemos disfrutar de un viaje de lujo u otros tipos de aventura, en función de las características de cada destino.



DOMINGO 13 DE OCTUBRE

"Ford Falcon" en Santa Rosa



El secretario de Turismo, Santiago Amsé, señaló que el encuentro es organizado por el Club Fana Falcón de La Pampa.

del Club Fana Falcón La Pampa, indicó que la actividad comenzará el sábado a las 10 hs en el Autódromo para realizar a partir de las 15 hs una Caravana hasta la Cancha de Polo del Ejército Argentino de la localidad de Toay. La caravana será en tandas de 15 autos.

El mismo día a las 21 hs en el Colegio Ciudad de Santa Rosa será la cena

principalmente cruceros y en menor proporción veleros, ofrecen a los amantes de la aventura y la naturaleza la posibilidad de viajar hacia el Continente Blanco y conocer una singular belleza paisajística.

La duración del viaje y los itinerarios son variables, desde un mínimo de 10 días hasta más de tres semanas, incluyendo la Península Antártica, Islas Subantárticas -como las Georgias, Sandwich y Orcadas del Sur- y hasta una ruta de semi-circunnavegación que finaliza en otro continente, como por ejemplo Oceanía.

Ley Gaucho Rivero

Por otra parte, el Gobierno provincial confirmó que seguirá aplicando la llamada Ley Gaucho Rivero, que impide el acceso al puerto de embarcaciones de origen británico (o con bandera de conveniencia) que tengan en su recorrido a las Islas Malvinas.

"La ley está vigente. Lo importante es que sea conocida por los prestadores. Y en ese sentido ellos ya saben que si arman un viaje yendo a las Malvinas y luego pretendiendo ingresar al Puerto de Ushuaia, las autoridades no le van a permitir el ingreso", explicó Echazú.

CONSTRUCCION - PRECIO POR M2

COSTOS AL DIA

DESIGNACION	Un.	Cant.	Mater.	M. de O.	Parcial	Total
TRABAJOS PRELIMINARES						
Limpieza Terreno- Replanteo- Nivelac.	Gl.			4081,00	4081,00	4081,00
Excavación Zanjas p/ Cimientos	m3	21,00	5747,00	5747,00	5747,00	9828,00
ALBAÑILERIA						
Hormigón Pobre p/ Cimientos	m3	29,00	11050,00	9290,00	20340,00	30168,00
Mampostería Cimientos	m3	9,00	9045,00	10230,00	19275,00	49443,00
Capa Aisladora Horizontal	m2	27,00	1226,00	4030,00	5256,00	54699,00
Mampostería Elevación 0.30	m2	131,00	38295,00	24765,00	63060,00	117759,00
Mampostería Elevación 0.15	m2	105,00	14945,00	14225,00	29170,00	146929,00
Encadenado H° A° Pared 0.30	ml	50,00	6325,00	9620,00	15945,00	162874,00
Encadenado H° A° Pared 0.15	ml	40,00	2070,00	3280,00	5350,00	168224,00
Contrapiso H° Casco	m2	168,00	5170,00	5435,00	10605,00	178829,00
Losa Cerámica con Capa Compresión	m2	115,00	26745,00	20680,00	47425,00	226254,00
Membrana Asfáltica	m2	137,00	3945,00	1645,00	5590,00	231844,00
Azulado Hidrófugo	m2	131,00	6670,00	5745,00	12415,00	244259,00
Revoque Grueso a la Cal	m2	470,00	18150,00	28500,00	46650,00	290909,00
Revoque Fino a la Cal	m2	470,00	15670,00	18990,00	34660,00	325569,00
Piso Cerámico Interior con Carpeta	m2	127,00	12700,00	12255,00	24955,00	350524,00
Piso Exterior y Vereda	m2	48,00	9050,00	7235,00	16285,00	366809,00
Revestimiento Azulejos	m2	27,00	1892,00	4545,00	6437,00	373246,00
Contrapiso Pendiente s/ Losa	m2	120,00	3805,00	3440,00	7245,00	380491,00
Revoque Cielorraso	m2	120,00	9075,00	10400,00	19475,00	399966,00
INSTALACION ELECTRICA	Gl.		9020,00	14330,00	23350,00	423316,00
INSTALACION SANITARIA	Gl.					
Agua	Gl.		3200,00	3520,00	6720,00	430036,00
Cloacas	Gl.		2630,00	2495,00	5125,00	435161,00
Artefactos	Gl.		6285,00	1705,00	7990,00	443151,00
INSTALACION DE GAS	Gl.					
Materiales	Gl.		4490,00	2450,00	6940,00	450091,00
Artefactos	Gl.		13415,00	2690,00	16105,00	466196,00
CARPINTERIA MADERA						
Puerta Frente 0.90x2.00	1,00		2955,00	310,00	3265,00	469461,00
Puerta Servicio	2,00		5110,00	488,00	5598,00	475059,00
Puerta Placa	6,00		4240,00	1400,00	5640,00	480699,00
Ventana 1.60x1.50 con Cortina	4,00		8275,00	1200,00	9475,00	490174,00
Ventiluz 0.50x0.50	1,00		830,00	206,00	1036,00	491210,00
Frente Placard 2.05x2.40	3,00		9675,00	935,00	10610,00	501820,00
Frente Placard 0.50x2.40	1,00		1330,00	330,00	1660,00	503480,00
Mueble Bajo Mesada 2.50	1,00		10940,00	445,00	11385,00	514865,00
Portón Garage 2.40x2.00	1,00		12000,00	1185,00	13185,00	528050,00
Vidrios 3mm.	m2	13,00	4215,00	1275,00	5490,00	533540,00
PINTURA						
Latex Exterior	m2	127,00	2470,00	4130,00	6600,00	540140,00
Latex Interior	m2	360,00	4555,00	9195,00	13750,00	553890,00
Barniz	m2	68,00	840,00	2335,00	3175,00	557065,00
VIARIOS	Gl.				40200,00	597265,00
PROYECTO Y DIRECCION TECNICA	Gl.				53755,00	651020,00

VALOR ESTIMATIVO POR METRO CUADRADO -IVA incluido-: \$ 5.425

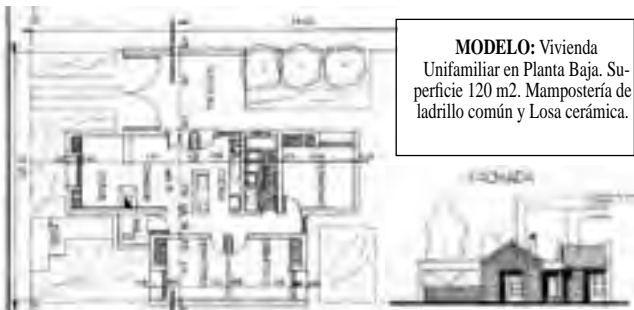

MODELO: Vivienda Unifamiliar en Planta Baja. Superficie 120 m2. Mampostería de ladrillo común y Losa cerámica.

Aclaración Importante: Los costos son estimativos y para un determinado prototipo. Surgen de consultas a Contratistas y de Comercios locales. Los costos no pretenden dar orientación alguna sobre sus valores para el mercado, dado la dispersión existente especialmente en mano de obra. Los costos sólo pretenden ser una guía para un determinado prototipo de determinado tipo de construcción. Cualquier tipo de cálculo de valores corre por cuenta de quien lo realice.

PABLO LOZANO
Arquitecto
Español arquitecto Argentino
San Jorge 370 - Tel. 413531 - luzpa2001@yahoo.com.ar

LIBRERIA ESCOLAR
TODO PARA EL ARTISTA Y EL ARTESANO.
CASA ACUARELA ARTISTICA
Tel: (02954) 430-428
AV. SAN MARTIN 340 EX IMAGIN

HERRAJES
GALLO
El quédate de los herrajes
Av. San Martín 375 • S. Rosa
Teléfax: 45-7700

PASTORUTTI
MATERIALES ELECTRICOS
ILUMINACION - TELEFONIA - TABLEROS - MOTORES - ENERGIA SOLAR
Iluminación decorativa y profesional.
L. de la Torre 475
MANDELLA 44 / Tel. (02954) 438094
ventas@iluminacion@pastorutti.net.ar

DeMechy
SANITARIOS
Todo lo necesario para la instalación de gas, agua, cloacas Sanitarias - Griferías - Repuestas - Tanques Membranas Mega Flex Marcas líderes del mercado IPS - FV SALADILLO - SIGAS HIDRO3 ROTOPLAS
02954 - 381111
Av. Circunvalación Sur 116
comerbysanitarios@cpwml.com.ar

MAPA CARRETERO DE LA PAMPA
11ra Actualización
• Rutas y Distancias • Índice de Localidades • Estaciones de GNC • Sitios Turísticos • Campings • Corredor Bioceánico • Casa de Piedra • Ruta de la Cría
Consíglalo en empresas auspiciantes, oficinas y empresas de turismo y en nuestra Redacción: Urquiza 640, S. Rosa o por tel: (02954) 43-2164

EL PROGRESO SEGUROS
"Reverde que el seguro de automotor es obligatorio"
• Automotores • Vivienda (Combinado Familiar) • Incendio, granizo, etc. • Transporte
Avellaneda 54 / Teléfax: 43-3341
elprogresosantarcas@cpnet.com.ar

AISPLAC
www.aisplac.com.ar
La Pampa - General Pico
Joaquín Vicuña 345
(02954) 435814 - 430191
B. A. - Trelew Lavoveri
Av. Pedro G. Bonifazi 2105
(02292) 422177
NUEVA DIRECCION
En Santa Rosa
Av. Santiago Marzo 2038
(02954) 412800 / 415400 / santarcas@aisplac.com.ar

REVOQUE PLASTICO IMPERMEABLE
Apto para lograr texturas en paredes interiores y exteriores.
Máxima adherencia, elasticidad e impermeabilidad
"Una solución ideal y deseada a los problemas de humedad"
ALTA TECNOLOGIA EN PINTURAS PARA EL COMERCIO, LA INDUSTRIA Y EL HOGAR
MANTA FIBRADA ELASTICA
Membrana líquida, larga vida útil y máxima elasticidad
Herramientas de trabajo
condor
Av. Spineiro 670 - Santa Rosa
02954 - 387877
pintureriafranco@hotmail.com.ar

abertecno
Fabrica de Aberturas en Aluminio y PVC
www.abertecno.com.ar
EN SANTA ROSA, Juan Manuel de Rosas 2355 (Rta 25) 2do. Pz. Cnt. Santiago Marzo Sur (Tel: (02954) 432400
EN GENERAL PICO, Calle 9 nra. 23 (Entrada por calle 9) / Tel: (02302) 429042
Tecnología PVC
Tª fabrica de DVM (Doble Vidriado Hermético) a través de una línea de fabricación
Servicio en sitio y elab. de planos de obra
Calidad Certificada Trabajos Garantidos

POLERO E HIJOS
VENTA DE MATERIALES SANITARIOS
Abierto sábados por la tarde
San Juan 632/36 - S. Rosa
Tel: (02954) 42-6018

19 Años de la F.D.R.

El 21 de septiembre de 1994 se creó la Fundación para el Desarrollo Regional. Se institucionalizaba en General Pico y la región el trabajo conjunto entre el sector público y el sector privado en aras de un objetivo común:

“Contribuir al Desarrollo Económico, Tecnológico y Social de la Región”.

A lo largo de estos años la Fundación para el Desarrollo Regional ha llevado adelante numerosos proyectos y actividades que han impactado e impactan favorablemente en el desarrollo local.

Programas de asistencia técnica a pequeñas y medianas empresas, actividades de capacitación para recursos humanos y empresarios, acciones orientadas al desarrollo de emprendedores, creación y participación en incubadoras de empresas como INCUBATEC e IDEDI, la puesta en marcha y mantenimiento de un sistema de microcréditos, la elaboración de estudios sectoriales y análisis estadísticos han sido puestos a disposición de General Pico y la Región de manera sostenida en todo este tiempo.

Sumado a ello la FDR es la única entidad de la Provincia de La Pampa que funciona como Agencia de Desarrollo dentro de la Red de Agencias de la Secretaría de Pequeña y Mediana de la Nación, canalizando al empresariado pampeano la totalidad de los programas que desde el Ministerio de Industria y la SEPYME se encuentran vigentes.

Uno de los proyectos de mayor relevancia en su historia ha sido la elaboración del Plan Urbano para la Ciudad de General Pico, el que se ha materializado en la aprobación del nuevo Código

Urbano por parte del Concejo Deliberante de la Ciudad. En el marco de participación institucional en temas productivos de interés para la ciudad y la región en la actualidad la Fundación para el Desarrollo Regional se encuentra trabajando en la Mesa de Gestión Productiva y Empleo junto al Municipio local.

Por otra parte está llevando adelante la formación de Encuentros de Vinculación de Emprendedores en varias localidades de la provincia junto al Instituto de Promoción Productiva del Ministerio de la Producción, participa activamente en las Incubadoras de Empresas de Base Tecnológica y de Textil e Indumentaria, releva y procesa información estadística local y regional y ejecuta un importante programa anual de capacitación empresarial e institucional para empresarios, dirigentes, profesionales y funcionarios, además del sistema de microcréditos que ya ha beneficiado a unos 450 emprendimientos productivos, comerciales y de servicios de la ciudad con más de 9 millones de pesos prestados.

Son miembros de la FDR: Municipalidad de General Pico, Concejo Deliberante, UNILPA, CICAR, Consejo Profesional de Ingenieros y Arquitectos, CORPICO, Cooperativa La Histórica, Facultad de Ingeniería, Facultad de Cs. Veterinarias, CERET, INTI, CGT, Centro de Acopiadores de Cereales, INTA, Cámara de Comercio y Afines, Asociación Civil Cooperar.

La Fundación para el Desarrollo Regional tiene sus oficinas en Calle 32 Nro. 921, Piso 1 de General Pico. Sus teléfonos son: 02302 427483 y 430158 y su página web es: www.fundacionregional.com.ar

FUE EL DOMINGO 22

Reabrió en Toay la Casa Museo Olga Orozco



El pasado domingo 22 por la tarde se realizó la reapertura de la Casa Museo Olga Orozco y además se inauguraron nuevas obras en el Auditorio. Durante la velada se presentó una antología poética.

La ceremonia contó con la presencia de personalidades del ámbito cultural, vecinos y con una gran asistencia de funcionarios del gabinete provincial, donde se destacó el acompañamiento de la vicegobernadora, Norma Durango; el secretario de Turismo, Santiago Amsé; el ministro de Obras y Servicios Públicos, Jorge Varela; el secretario de Asuntos Municipales, Fabián Bruna, y la subsecretaria de Cultura, Analía

Encuentro Coral en la Cámara de Diputados

Este domingo 29 de septiembre, a las 19 hs. en la flamante Sala del Pensamiento, de la Cámara de Diputados, se llevará a cabo el Encuentro Coral “Cantemos Juntos”, dentro del marco de las actividades que lleva a cabo Coral Pampa en su condición de Coro Estable de la Cámara de Diputados. En la oportunidad actuarán

Cavallero, entre otros.

En cuanto al nuevo Auditorio de la Casa Museo, fue bautizado con el nombre de “La Fantasma”, tal cual se denominaba a un bar que tuvo la poetisa toayense en el Bajo Porteño y que reunía a los artistas de la generación del 40.

En la ocasión, también se entregaron los premios del Certamen Federal de Poesía “Casa Museo Olga Orozco 2013”.

Finalmente, la directora del museo, Liliana Touceda, junto a Sergio Di Mateo presentaron la antología poética Braviaro I, de Olga Orozco, obra editada por la Subsecretaría de Cultura.

ANIVERSARIO COMERCIAL

11º Aniversario de “Burbujas”



“Ya finalizado septiembre, nuestro local comercial **Burbujas Artículos de Limpieza** nuevamente cumple un año más en la ciudad de Santa Rosa La Pampa”, señalaron los integrantes de la firma.

Su filosofía: “Siempre trabajando para cubrir las necesidades de los clientes, procurando brindar día a día la mejor atención, así

Festival Internacional de Teatro del 2 al 6

Del 2 al 6 de octubre se realizará el Festival Internacional de Teatro, con la participación de obras de Nicaragua, Uruguay y Argentina. Los escenarios son: Teatro Español, A.T.T.P., Aula Magna (UNL-Pam) y Plaza San Martín.

Las entradas anticipadas ya están a la venta en el Teatro Español – H. Lagos 44 – de martes a sábados de 18 a 20.30hs. y en el Teatro A.T.T.P. – José Luro y Bolivia – de martes a sábados de 17 a 21hs.

Espectáculos con abono de \$20:

Murgón Amalaya y Murga En Pampa y la vía (La Pampa); Asal-

como también estar acorde a la situación económica que nos toca vivir.”

“Es por ello que necesitamos nuevamente agradecer a cada uno de nuestros clientes por seguir apostando al progreso y crecimiento de un local. Mil gracias” dijeron los integrantes del equipo de Burbujas.



tantes con Patente (Uruguay); Centésimo Mono (C.A.B.A.); Pan de cada día (Buenos Aires); Piernas Entrelazadas (Buenos Aires); Marx ha vuelto (Nicaragua); Sanos y Salvos (C.A.B.A.) y Elixir del Amor (Mendoza).

Espectáculos gratuitos:

La Royale (Santa Fe); De Fierro (Salta) y Nao (Salta)

Organiza: Instituto Nacional de Teatro

Apoyan este Festival: Secretaría de Cultura de la Municipalidad de Santa Rosa y Subsecretaría de Cultura de la provincia.

SUSCRIBITE A CABLEVISION Y GANA!!

¡SORTEAMOS UNA MOTO POR SEMANA Y MUCHOS PREMIOS MAS!

SI SOS CLIENTE DE SANTA ROSA YA ESTAS PARTICIPANDO ADHERITE AL DEBITO AUTOMATICO Y DUPLICA TUS CHANCES

COSTO DE INSTALACION BONIFICADO

SUSCRIBITE 0810.122.0600

Cablevisión

PRODUCTO SUJETO A DISPONIBILIDAD TÉCNICA Y GEOGRÁFICA. PRIMERO SIN OBLIGACIÓN DE COMPRA DEL 03/09/2013 AL 16/12/2013. 1 MOTO ZANELLA STILER EXCLUSIVO 125. 1ER LOCALIDADES PARTICIPANTES EN BASES Y CONDICIONES DE LA PROMOCIÓN EN WWW.CABLEVISION.COM.AR. CABLEVISION S.A. - OFICINA: HORNEROS 600 - CP 1072 - OBA. CUIT Nº 30-5746504-4.

AGENCIA OFICIAL DE QUINIELA 32

Quiniela Pampeana TELEBINGO de Alberto Raúl Sánchez

BRINCO Quiniela

Calle 19 N° 1.110
Tel: (02302) 42-6285
Cel: (02302) 15-608420

SUBAGENCIA KIOSCO BARUYITO
Calle 17 N° 278 - General Pico

Cumplimos 11 años!!! Nuestro agradecimiento a clientes, amigos y proveedores por su constante apoyo

BURBUJAS

Artículos de limpieza sueltos

La limpieza que no cuesta!!!

DISTRIBUIDOR EXCLUSIVO EN LA PAMPA

BIOKITOL

ENVIOSA DOMICILIO Tel: (02954) 701366
Pueyrredón 135 - Santa Rosa

Motociclistas BRAVA

APRA

Alonso Motos

Av. San Martín 895 casi 19
G. Pico / Tel: (02302) 433-200
alonsogustavo1971@hotmail.com
www.motomel-alonso.com.ar

COMISIONES "EL VASCO"

GENERAL PICO - AMERICA

- TRAMITES
- ENCOMIENDAS
- CONTRAREEMBOLSOS

Cel: (02302) 15614355

LLEVA EL NOMBRE DE "DR. EDUARDO LUIS DUHALDE"

Se inauguró el Archivo Provincial de la Memoria

La provincia de La Pampa inauguró el Archivo Provincial de la Memoria "Dr. Eduardo Luis Duhalde", en la sede de la Secretaría de Derechos Humanos de la ciudad de Santa Rosa.

Antes del descubrimiento de placa que dejó inaugurado este Archivo compuesto por testimonios y documentos que dan cuenta de una parte de la historia dolorosa de los pampeanos, se dirigió a los presentes el Gobernador de la Provincia.

Gobernador Oscar Jorge

En principio, hizo referencia al nombre impuesto a dicho archivo "un luchador ineludible de los Derechos Humanos de siempre, Eduardo Luis Duhalde. Luego hizo un relato del accionar del mismo manifestando que "acompañó la resistencia peronista como abogado de presos políticos en la década del '60 durante las dictaduras militares, fue fundador de la Asociación gremial de Abogados, hasta que llegada la dictadura en 1976, marchó al exilio".

Jorge dijo que "este Archivo centra su temática en la violación de los Derechos Humanos y ha organizado sus fondos documentales en sintonía con lo instituido desde el Archivo Nacional de la Memoria quien ha colaborado en su organización". El Gobernador a su vez aclaró que este Archivo "garantizará el acceso a la información". Y justamente ese acceso a los documentos que conforman los diferentes Fondos organizados, solo requerirá de una formalidad administrativa.

A su vez indicó que "la sensibilidad del contenido disponible, obliga al funcionario responsable a respetar el derecho de la intimidad". Luego expresó que



Para dicho acontecimiento se congregaron el Gobernador de la Provincia, Oscar Jorge; el director de Prensa y Comunicación del Archivo Nacional de la Memoria, Marcelo Duhalde; el ministro de Gobierno, Justicia y Seguridad, César Rodríguez; el secretario de Derechos Humanos, Rubén Funes, la subsecretaria de Cultura, Analía Cavallero, y el juez José Mario Triputti entre otros funcionarios.

"recordar no es un acto de resentimiento, sino un acto de justicia dignificante y liberador para quien busca la verdad luego del horror". Finalmente, sostuvo el mandatario provincial, que "en esta tarea de confluencia entre Estado y Sociedad, el Archivo de la Memoria de La Pampa garantiza con su existencia y labor el proceso cotidiano de reconstruir la memoria para no repetir los dolores del pasado, sentando las bases definitivas del Nunca Más".

Marcelo Duhalde

Por su parte, un Marcelo Duhalde emocionado señaló que "esto es un doble orgullo para mí, como familiar (su hermano) y como compañero de militancia de Eduardo y agradeció al Gobernador y al secretario Funes una vez más, "este gesto enorme de poner este nombre, lo cual nos cobija pero a la vez nos obliga".

Rubén Funes

El secretario de Derechos Humanos de la Provincia, Rubén Funes,

agradeció a las autoridades del Archivo Nacional de la Memoria "por su colaboración permanente en la asistencia técnica". También a las autoridades del Archivo Provincial "por ayudar a organizar los fondos y series documentales"; a los integrantes del Ministerio de Gobierno y de la Policía provincial "que facilitaron la transferencia de un importante documental original de sus archivos".

Luego agradeció también a la jueza Federal Iara Silvestre, que

posibilitó copia de todas las causas judiciales relacionadas con el terrorismo de estado. Al Tribunal Oral Federal que posibilitó la filmación de todo el juicio de la Subzona 14, cuyo fondo documental está conformado por nombres de 200 víctimas del terrorismo de Estado. También, Funes agradeció al Archivo Judicial de La Pampa "que permitió el acceso a distintas causas que posibilitaron formar 2 series distintas: la primera detenidos por la comisión investigadora de 1955 y 57, y la segunda detenidos por la rebelión de 1956".

En otro párrafo mencionó que se encuentra el Fondo Poder Ejecutivo de la Provincia de la Pampa, "se trata de actuaciones sobre violaciones a los derechos humanos ordenadas por el Gobernador Marín en 1983".

Y otro Fondo "reúne los legajos perteneciente a los 52 pampeanos desaparecidos". Dicho Archivo está conformado por 8 Fondos correspondientes a distintos organismos.

Finalmente el secretario agradeció al profesor, Silvio Arias, organizador de este archivo. Y también a Marcelo Duhalde "por acompañarnos siempre".

LÍNEA 144 DEL CONSEJO NACIONAL DE LA MUJER AHORA EN LA PAMPA

El Consejo Provincial de la Mujer informa que ya está en funcionamiento la línea gratuita nacional 144 de contención, información y asesoramiento en violencia de género, que atiende consultas las 24hs, los 365 días del año. La misma depende del Consejo Nacional de las Mujeres y utiliza en el caso de nuestra provincia, la guía de recursos elaborada por el Consejo Pro-

vincial de la Mujer con todos los municipios de La Pampa.

El anuncio lo hizo la presidenta de la Nación, Cristina Fernández, oficializando su puesta en marcha. Recientemente en el Encuentro Provincial de Áreas de la Mujer Municipales la Secretaria Ejecutiva, Elizabeth Rossi, explicó los alcances de este servicio instando a las referentes municipales a difundir su uso.



La Cocina de REGION®

Lomo a la mostaza

El Lomo a la mostaza es un plato incluido en todos los repertorios de recetas de carnes que podemos encontrar en el país. Es muy fácil de hacer y riquísimo.

Preparación

Lo primero es colocar el lomo (de 2 kg más o menos) dentro del horno caliente a temperatura media para que vaya haciéndose lentamente, la cocción tardará aproximadamente 50 minutos. Mientras el lomo va cocinándose, vamos preparando la salsa de mostaza. Colocamos en una olla,

50 gs de manteca y 200 cm3 de crema de leche, cuando alcanza un punto de hervor colocamos 200cm3 de mostaza, revolvemos lentamente durante 3 minutos y apagamos el fuego.

Si evita el agregado de manteca en la salsa, es una comida light ya que la mostaza es de bajas calorías.

Cuando falten 5 minutos para sacar el lomo del horno, vertemos la crema de mostaza encima del mismo y cocinamos hasta terminar la cocción. Se puede acompañar con puré o papas al horno (si lo quiere light, con ensalada de verduras crudas) y un buen vino malbec.



SEMILLERIA Los Amigos
25 Años!!!
Envíos a domicilio SIN CARGO
NUEVO TELEFONO 702600
Tel: 429797
• Venta de alimento balanceado para perros y gatos • Pájaros • Jaulas
• Peces • Accesorios para mascotas
Av. Edilson 1062 / Santa Rosa / semillerialosamigos@hotmail.com.ar

COMPRA AHORA y comencé a pagar en NOVIEMBRE
ZAPATERIA *La Villa*
Obtené YA tu crédito personal
Requisitos: 1) DNI
2) Último recibo de sueldo
3) Último recibo de algún servicio o impuesto
Plan trabajar, jefes y jefes de hogar (Bienvenidos!)
Facebook Zapateria "La Villa"
R. S. Peña 1205 - Telefax: 56-105 / Mitre y O'Higgins - Tel: 56-1057

Concejo Deliberante de **GENERAL PICO**
Ideas - Debate - Ejecución
Calle 13 1185,
Tel: (02302) 43-5816
General Pico, La Pampa

concreto
suplemento de construcción y diseño
\$10
Atención al consumidor: Urquiza 640, S. Rosa (02954) 43-2164
Versión completa en Internet: www.region.com.ar
Archivo .pdf para leer, copiar o imprimir

Gabi And
SUPERMERCADO
Cuando el valor del trato familiar marca la diferencia
ESTACIONAMIENTO PROPIO
ENVÍOS A DOMICILIO SIN CARGO
Adherido a: Pagos
T. Mesun 1163 / Tel: 43-0593
Av. Luro 65 / Tel: 43-2999

Todos los días... All Suite
• Micros doble piso • Detalles de confort exclusivos
• Cena caliente a bordo • Seguridad y tecnología
• Verdadero coche cama de 0,90 x 1,90 m
• Toilete y bar en cada piso
EN SANTA ROSA: Terminal de Omnibus, Boletería Nº 3 Tel: (02954) 45-3780
EN GRAL PICO: Terminal de Omnibus, Boletería Nº 10 Tel: (02302) 43-6822/7058
EN BS AIRES: Terminal de Omnibus Retiro, Ventanilla Nº 17 Tel: (011) 4576-7940
Expreso Alberino s.a.



Teatro, Espectáculos, Museos

OBRAS DE TEATRO

Club

Español: H. Lagos 237

-Vie. 27 a las 21:30 hs: Teatro Negro de Praga. "Antología" \$ 150 y \$ 200.

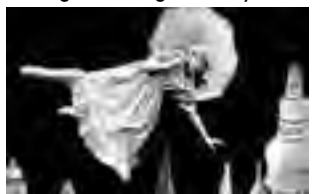

• **A.T.T.P.:** Bolivia y Luro- Tel: 419306

-Sáb. 28 a las 21hs: El grupo de teatro "La Ronda" presenta "Un Amor de Chajari". \$ 40.

• **Festival Internacional de Teatro:** del mié. 2 al dom. 6, en 4 escenarios (ver aparte).

MUSICAY ESPECTACULOS

• **Belasko:** Altolaguirre 2.001.

-Sáb. 27 a las 23:30 hs: Show de Humor y Música con "Jorge Rivara".

• **Social BarClub:** Alvear 42.

-Sáb. 27 a las 22 hs: "Minga". Música autóctona, electrónica y muchos tambores \$ 30.

-Dom. 28 a las 23 hs: "Jam Session" Jazz Bossa Latín. \$ 30.

• **Casino Club Santa Rosa:** Ruta 5 y Circunv. Tel: 45-4794. Entrada \$ 5 antes de las 19 después:

-Vie. 27 a las 23:30 hs: Folklore tradicional "Viento Pampa". \$ 5.



-Sáb. 28 a las 23:30 hs: "Los Iracun-

dos" más de 50 años de éxitos. \$ 20.

• **Teatro Español:** H. Lagos 44

-Vie. 27 a las 21:30 hs "Canciones memorables" Homenaje a Alfredo Zitarrosa c/Leonardo Pastore. \$ 50

-Dom. 29 a las 21 hs: Hugo Cuello presenta su amplio repertorio folclórico "Así es mi canto". \$ 70

• **Cámara de Diputados**

-Dom. 29 a las 19. Encuentro coral "Cantemos Juntos". Gratis

MUSEOS, CHARLAS, EXPO's

• **Salón Los Pioneros:** Alsina y Pellegrini.

-Vie. 27 de 09:30 a 16:30 hs: Taller teórico presencial sobre "Revalorización, diseño y producción artística de fiestas populares", a cargo de Enrique Molina. Gratis

• **Taller de títeres:** Lope de Vega y Leguizamón.

-Lun. 30 desde las 09:30 hs: Capacitación en "Dirección y Puesta en Escena de Obras".

• **CMC:** Quintana 172.

-Hasta el 16 de octubre exposición de obras correspondientes al Salón de Artes Visuales de la Provincia de La Pampa Edición 2013.



- Hasta el 16 de octubre Muestra plástica de paisajes pampeanos de "Paula Rudloff" pintadas al óleo.

-Dom. 29. a las 19.30 hs: Ciclo de documentales que recorren el país vasco: "Vientos de invierno", "Los valles profundos de los ríos Deva y Urola" y "Zuberoa" (país vasco francés). En Auditorio. Gratis.

-Dom. 29 de 18 a 20 hs: "Clases de Tango" a cargo del profesor Luis

Adema. Libre y gratuita.

• **Concejo Deliberante S. Rosa:**

Av. San Martín 50 - 1° Piso, -Hasta el jueves 3 "Muestra de Cuadros" de Rubén Schaap.

• **Hall Cine Amadeus:**

Gil 31 -Desde Vie. 27

Muestra de "Arte Callejero" por Ana Paula Di Nardo.

• **Fundación BLP:** Pellegrini 366.

-Vie. 27 a las 20 hs: inaugura el "9° Salón de Pintura".

• **Arte Propio:** Quintana 138

-Dom. 29 a las 18 hs: 14° encuentro de "Diálogos en Arte Propio" Fernando Ojeda, Héctor Manuel Tedín (h) y Silvio Tejada.

• **Museo Prov. de Historia Natural:** Quintana 116. Tel: 42-2693.

-Lun.- vie. de 8 a 12 y de 14 a 19:30 hs.; Dom. 18 a 21 hs. Consulte por visitas guiadas. Gratis.

• **Museo Provincial de Artes:** cerrado por refacciones.

• **La Cinacina:** Río Negro 931

-Museo Atelier. Todos los días de 10 a 12 y de 17 a 19 hs. Gratis. Visitas guiadas llamando al 1561-2699

• **Museo Olga Orozco - Toay:**

-Mar. a vie. de 9 a 12:30 hs. de 14 a 17 hs. Sab y Dom 17 a 20. hs.

• **Museo Policial Com. Antonio:** Belgrano 140. Tel: 43-3551.

-Lun. a vie. 9 a 13 hs. Gratis.

• **Museo Cívico Militar - Toay:** R.S. Peña y 9 de Julio. Tel: 38-1996.

-Lun. a vie. 10 a 12 y 14:30 a 16:30 hs. Visitas guiadas. Gratis.

• **Museo Histórico Tte. Gral. Campos - Toay:** Unidad militar Toay, Tel: 49-8019. Visitas previo aviso. Gratis

• **OTRAS OPCIONES**

• **Malabaryarte Circo:** Stgo. Marzo Sur 497

-Dom. 29 a las 18:30 hs: "La risa es bella", una producción de la compañía Circortito.

• **La Malvina - Parque Don Tomás.** Casa Museo - Reserva Natural Urbana. Exposiciones.

-Lun. a vie. 8 a 18 hs. Sáb, dom. y feriados de 10 a 13 y de 15 a 18:30 hs. Visitas guiadas al Tel. 43-6555. Gratis

• **Minizoo del Club de Caza:** Av. Perón y P. Torcaza, Toay.

-Mié. a lun. de 9 a 20 hs: 17 especies regionales, jabalí, ñandú, ciervo. Camping. \$ 10. Juegos, buffet y pizzería sobre Av. Perón.

• **Jardín Botánico:** Chimango a media cuadra de Av. Perón. Especies autóctonas e implantadas. Sáb. dom. y feriados de 15 a 19 hs. Gratis.

• **Reserva Parque Luro:** A 30 km. Tel: 49-9000. Todos los días incluso feriados de 9 a 19 hs. Museo El Castillo, camping, proveeduría, senderos autoguiados, 1.600 has. Ingreso \$ 1 nac. \$ 4 extranj. Visitas guiadas \$ 2 nac. \$ 8 extranjeros.

-Sábado 28 a las 14:30 hs: Gran bicicleteada en conmemoración del Día Internacional del Turismo. Lema 2013: "El turismo y el agua". Salida desde el Centro de Interpretación.

Cines en Santa Rosa

"CAÍDOS DEL MAPA"

CINE AMADEUS

VIE. 27/09 19:00HS

SAB. 28/09 19:00HS

DOMINGO 29/09 18:00HS

LUNES 30/09 19:00HS

MARTES 01/10 19:00HS

MIÉRCOLES 02/10 19:00HS



Dirigida por: Leandro Mark, Nicolas Silbert.

Con: Alejandro Paker, Atilio Pozobón y otros.

Género: Familiar, Aventuras. ATP - 94' HD2D

Cuatro chicos de séptimo grado planean ratearse en el sótano de la escuela. Pero lo que ellos no imaginaron era que se les colaría una compañera francamente indeseable.

En la superficie, se desarrolla otra historia: la de las profesoras, la directora y los padres quienes reaccionan de diferentes modos frente a la acción de los chicos.

• **"WACOLDA"**

CINE AMADEUS

VIE. 27/09 21:00HS

SAB. 28/09 21:00HS

DOMINGO 29/09 20:00HS

LUNES 30/09 21:15HS

MARTES 01/10 21:15HS

MIÉRCOLES 02/10 21:15HS



Dirigida por: Lucía Puenzo.

Con: Diego Peretti, Alex Brendemühl, Natalia Oreiro.

Género: Suspense, Drama. SAM 13 - 94' HD2D

En 1960, un médico alemán conoce a una familia argentina en la región más desolada de la Patagonia y se suma a ellos en una caravana por la ruta del desierto. Enzo, Eva y sus tres hijos lo aceptan como primer huésped de la hostería que poseen, a orillas del lago Nahuel Huapi.

Ahora tiene otros intereses: esconderse allí de quienes persiguen a los nazis y trazar estrategias para mantenerse cerca de su propia presa.

"SÉPTIMO"

CINE AMADEUS

VIE. 27/09 23:00HS

SAB. 28/09 23:00HS

DOMINGO 29/09 22:00HS

Dirigida por: Patxi Amezcua.

Con: Ricardo Darín, Belén Rueda.

Género: Suspense. SAM 13 - 88' HD2D

Un padre. Dos hijos. Un juego. A ver quién baja primero a la calle desde el séptimo piso en el que viven: el padre en el ascensor, o los niños por las escaleras. El padre llega a la planta baja, como siempre, pero los niños esta vez no bajan. No hay rastro de ellos. A partir de ahí, comienza la búsqueda frenética de un padre (Ricardo Darín) y una madre (Belén Rueda) por encontrar a sus hijos. ¿Dónde están? ¿Qué les ocurrió? ¿Por qué a ellos?

• **"CAÍDOS DEL MAPA"**

CINE DON BOSCO

VIE. 27/09 20:00HS

SAB. 28/09 20:00HS

DOMINGO 29/09 20:00HS

LUNES 30/09 20:00HS

MARTES 01/10 20:00HS

MIÉRCOLES 02/10 20:00HS

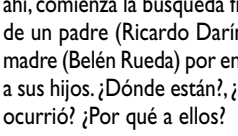

Dirigida por: Masahiro Hosoda.

Género: Animación. ATP-85' HD2D

Después de algunos años de la feroz batalla contra Majin Buu, que determinó el destino del espacio, otra crisis está a punto de alterar nuevamente la paz de la Tierra...

"Mientras haya un Dios que cree estrellas en este mundo, habrá un Dios que las destruya..." Bills, el Dios de la Destrucción, que mantiene el universo en equilibrio, despierta luego de un largo sueño.

• **"DRAGON BALL Z"**

CINE DON BOSCO

VIE. 27/09 18:00HS // 22:00HS

SAB. 28/09 18:00HS // 22:00HS

DOM. 29/09 18:00HS // 22:00HS

LUNES 30/09 18:00HS // 22:00HS

MARTES 01/10 18:00HS // 22:00HS

MIÉRCOLES 02/10 18:00HS // 22:00HS

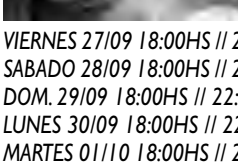

Dirigida por: Masahiro Hosoda.

Género: Animación. ATP-85' HD2D

Después de algunos años de la feroz batalla contra Majin Buu, que determinó el destino del espacio, otra crisis está a punto de alterar nuevamente la paz de la Tierra...

"Mientras haya un Dios que cree estrellas en este mundo, habrá un Dios que las destruya..." Bills, el Dios de la Destrucción, que mantiene el universo en equilibrio, despierta luego de un largo sueño.

Más info: Agenda Cultural de la Subsecretaría de Cultura de La Pampa. e-mail: culturaprensa@lapampa.gov.ar - Tel: (02954) 43-1538 / 43-1651

Cultura en Diálogo. Ministerio de Cultura y Educación. Gobierno de La Pampa.

Sergio Soria ALARMAS. La Seguridad que Usted Necesita. Tel: (02954) 41-4201

NEO Ortopedia. CALZADO DE VERANO. AV. EDISON 994 (esq. Gvlt). Tel: 02954 - 45654

TORRE MEDICA. LABORATORIO DE ANALISIS CLINICOS Y BACTERIOLOGICOS. Dr. Luis A. Larrañaga. Tel: (02954) 453661 / 422937

Reflexología y Digitalpintura. Jorge, Antonia Gómez. NUEVA DIRECCIÓN Independencia 573 - S. Rosa

Table with 2 columns: Day and Pharmacy Name/Address. Includes FARMACIAS DE TURNO EN SANTA ROSA and various pharmacy listings for different days of the week.

FARMACIA AMEGHINO. Perfumería, Herboristería, Equitación, Regalería, Accesorios para Bebé, Control de presión arterial. Dr. Técnico: Farmacéutica Elena Alicia Porras M. P. B6

QUINCHO PARQUE LURO. SHOWS EN VIVO. Alojamiento en cabañas - Camping - Proveeduría equipada. Ruta 35 - Parque Luro. RESERVAS al Tel: 41-5649

TOYOTA 86 FUN TO DRIVE. EL PLACER DE MANEJAR COMO NUNCA LO VIVISTE. BHASSA CONCESIONARIO OFICIAL TOYOTA