

Fabrica de pastas Artesanales

LA PASTA ALLEGRE

SEGUIZ PULSANDO TE VA A GUSTAR

ENVIOS A DOMICILIO, Edición 1945 - S. Rosa

458-202

Del 22 al 28 de febrero de 2013 - Año 23 - N° 1.075 - R.N.P.I. N° 359581 - Redacción: Urquiza 640 - Telefax: (02954) 43-2164
 info@region.com.ar - Santa Rosa - Provincia de La Pampa - Patagonia Argentina - www.region.com.ar - Director Propietario: Gerardo Yanes

PIZZA ALLEGRE

TE VA A GUSTAR

ENVIOS A DOMICILIO, Edición 1945 - S. Rosa

456-613

Todavía no se terminó Pehuenche y ya se larga el paso Las Leñas

Edición Nacional «Diario del Viajero®»
LOS CAMINOS A RECORRER

Por Elizabeth Tuma y Carlos Besanson

Cuando un joven elige un oficio, carrera o profesión, habitualmente desea lograr una realización económica a través de una actividad afín a sus ideas, tendencias o predisposiciones, tanto sean ellas ...

Nota completa en tapa del Suplemento.

Día del Mecánico



Es el domingo 24 de febrero, y podrán celebrarlo sin trabajar, a excepción de aquellos que durante el fin de semana "hacen ruta", atendiendo las necesidades de viajeros y turistas...

"El 28 de este mes a las 11, en el edificio de la municipalidad de San Rafael, se abrirán los sobres de las empresas interesadas en realizar los estudios de la Ruta Provincial 220, que constituirá el camino del futuro paso y túnel Las Leñas, un cruce cordillerano que se promociona como alternativo al Cristo Redentor cuando se interrumpe por aludes como los del fin de semana largo pasado o las intensas nevadas invernales". Así da cuenta en su informe el periodista José Luis Salas del Diario UNO de Mendoza.

Licitación

Se trata del primer paso que se dará tras la licitación iniciada el 4 de enero pasado, cuando en Mendoza se pusieron a la venta los pliegos para hacer los estudios económicos, ambientales y de ingeniería de la ruta 220, y en la Región de O'Higgins para el estudio de prefactibilidad de la construcción del túnel Las Leñas. El informe señala que a los trabajos del lado argentino se



El 28 de febrero se abrirán los sobres de los interesados en realizar los análisis sobre este paso alternativo a El Pehuenche y Cristo Redentor. El primero, sin terminar del lado argentino; el segundo, en permanentes colapsos durante el invierno.

les destinó un presupuesto de 5 millones de pesos, con un plazo de ejecución de 300 días corridos. Esto permitirá elaborar el proyecto ejecutivo para poder licitar la megaobra cuando se consiga financiamiento.

Pehuenche sin terminar
 Recordemos que El Pehuenche -luego de medio siglo de demora-, se iba a inaugurar para el bicentenario de ambos países, pero no ocurrió. Del lado argentino se han terminado las obras complementarias y una parte del camino,

pero aún restan pavimentar 60 kilómetros. En Chile es al revés: tienen asfaltada la ruta y le faltan las obras complementarias. No obstante, en diciembre pasado se habilitó para el tránsito de autos y camionetas, pero no se permite camiones ni colectivos...

Arquitectura Sostenible



Internacionalmente ha surgido una rama de "arquitectura sostenible" que plantea la construcción de un edificio desde el profundo respeto al planeta. Este nuevo concepto integra una arquitectura basada en el uso de las nuevas tecnologías y el ahorro energético...

Norte de San Luis y un circuito alternativo



Parque Astronómico La Punta en San Luis.

Pinturas rupestres y vanguardistas edificaciones componen el paisaje de la denominada Zona Norte de la provincia de San Luis. El itinerario incluye capillas, museos, excursiones de trekking y deportes náuticos.

Una de las primeras localidades que transita esta Región Norte de la provincia de San Luis, a escasos 20 kilómetros de la ciudad Capital, es La Punta, el primer centro urbano fundado en el siglo XXI. Inmersa en el desierto puntano,

la ciudad de La Punta propone al viajero un cielo nocturno constante en el Parque Astronómico y, en el Solar de las Miradas, la primera colección de instrumentos pretelescopícos, así como herramientas de última generación.

Este novato eje turístico alberga uno de los sets de cine más vanguardistas de todo el país, uno de los centros tecnológicos más modernos de Sudamérica, y el espacio educativo Planeta de los Niños...

Turismo se prepara para marzo y abril



Una de las últimas actividades desarrolladas por la Sectur, fue su participación en la Fiesta Nacional de la Manzana, que se realizó del 8 al 12 de febrero, en General Roca, Río Negro, donde en los 5 días pasaron más de 350.000 personas.

La Secretaria de Turismo de La Pampa, dio a conocer las próximas actividades programadas para los meses de marzo y abril, convocando a todos los prestadores de servicios turísticos a participar de las mismas.

Entre las actividades previstas figuran Expo Agro en Baradero;

el lanzamiento de la Brama del Ciervo Colorado en Quehué; capacitación sobre el Plan de Marketing Conect-AR 2012-2015 del Inprotur; la expo FISA en Bahía Blanca; Expo PyMes en Santa Rosa y la 39ª Feria Internacional del Libro en Buenos Aires...

Costos actualizados de la Construcción

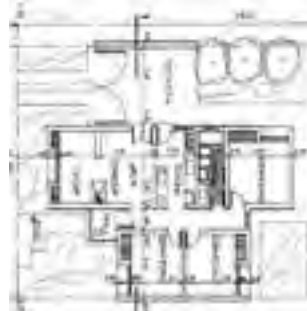

Cada último viernes del mes publicamos sobre el modelo de una vivienda unifamiliar en Planta Baja, de una superficie de 120 m2, construida en mampostería de ladrillo común y losa cerámica, los costos actualizados del M2.

La Gauchita Especias

El mundo de lo natural

- Cereales • Copalín • Repostería
- Frutas secas • Condimentos
- Flambrés • Quesos
- Productos para celíacos y diabéticos

Venta por mayor y menor

Tel: (02954) 41-41-99 / Trigoyen 354

Deballi pinturerías

OU PONT

La ciencia del color.

Av. Luro 1.131
 Tel: (02954) 45-3922
 (6300) Santa Rosa / L. P.
 deballistarosa@live.com.ar

8 AL 10/3 EN JUNIN DE LOS ANDES
32ª Fiesta Nacional de la Trucha

FECHA LÍMITE: MIÉRCOLES 28 DE FEBRERO
Prórroga de inscripción al MICA 2013



Las modalidades serán Spinning y Fly Casting.

Las cristalinas aguas del lago Huechulafquen serán el escenario de la 32ª Fiesta Nacional de la Trucha, que dará inicio el viernes 8 de marzo. La ciudad de Junín de los Andes – Capital Nacional de la Trucha – es una vez más sede de este evento que impulsa cada año el Ente Patagonia Argentina, por considerar a la pesca deportiva como uno de los productos turísticos de mayor identificación con la región.

El torneo de pesca se desarrollará en las modalidades Spinning y Fly Casting, y podrán participar pescadores deportivos nacionales o extranjeros mayores de 16 años. Para los ganadores de ambas categorías hay atractivos premios que incluyen dinero en efectivo, artículos de pesca, un celular, un voucher de estadia para dos personas y la merecida copa trofeo.

Paralelamente, se realizará una serie de actividades entre las que se destacan los talleres de pesca gratuitos dictados por guías especializados, la muestra de fotos "La pesca deportiva en la Región de los Lagos en la Patagonia", la presentación de espectáculos artísticos con bandas y humoristas, y la elección de la Reina Nacional de la Trucha 2013.

El Ente Patagonia Argentina delega la realización de la Fiesta todos los años en una provincia distinta, recayendo en esta oportunidad en la provincia del Neuquén. Desde la entidad se busca incentivar aquellas actividades que promulguen un efecto integrador y generador de beneficios para las comunidades locales. Para esta edición, el Ente otorgará la "Copa Integración" destinada al municipio sede de la Fiesta, en reconocimiento a la organización de la misma. Para inscripciones y mayor información: www.fiestadelatrucha.wordpress.com turismo@junindelosandes.gov.ar

Rondas de negocios, sector videojuegos y sector diseño
 La Subsecretaría de Cultura del Gobierno de La Pampa informa que se extendió hasta el miércoles 28 de febrero, el plazo para la inscripción de productores culturales para participar de las rondas de negocios del Mercado de Industrias Culturales Argentinas 2013, que tendrá lugar en el predio de Tecnópolis, del 11 al 14 de abril.
 También, se extienden hasta el 28 de febrero la inscripción al taller de prototipado (jam "Derecho al juego") del Sector Videojuegos y la convocatoria para exhibir productos y servicios del Sector Diseño.

Sector Diseño

La convocatoria del Sector Diseño está dirigida a diseñadores de indumentaria, textil, accesorios, joyería, calzado, bolsos y carters, objetos; diseñadores industriales, luminarias, mobiliarios; diseñadores gráficos, ilustradores y multimedia, quienes pueden participar a través de los diferentes dispositivos de exhibición (muestra, videos, desfiles, talleres en vivo, clínicas internacionales), durante los cuatro días del MICA 2013. Dichos dispositivos serán una de las formas de presentarse

frente a potenciales compradores (nacionales e internacionales), interesados que participan en otras industrias culturales y público en general.

Requisitos

Para ser seleccionado se deben enviar de 5 a 8 imágenes (100 dpi, formato jpg y producción lo más profesional posible) de productos o piezas que correspondan a una misma serie, línea, colección o estilo de producción actual al mail: diseniomic2013@gmail.com.

Se solicita que cada imagen esté numerada y con nombre de la empresa y/o estudio (ej: foto llagomarchito) y que en el asunto del mail figure: MUESTRA DISEÑO MICA 2013.

Dependiendo de la selección realizada por el Comité del Sector Diseño, se informará en qué dispositivo de exhibición quedó seleccionado, fecha, lugar y modalidad de entrega del material que será exhibido durante el encuentro y retirado del predio el día 14 de abril (última hora) personalmente o por responsable designado por el productor.

Los diseñadores interesados en participar, deberán inscribirse a las Rondas de Negocio del MICA 2013 (www.mica.gob.ar).

INCORPORACIÓN DE VOCES
Convocatoria del Coro Estable

El Coro Estable de La Pampa, dependiente de la Subsecretaría de Cultura, abre la convocatoria para incorporar nuevas voces, invitando a todos aquellos interesados a integrarse, para participar en las distintas presentaciones que se desarrollarán a lo largo del presente año. Sólo es necesario realizar una breve audición vocal y musical.

La audición se realizará con la directora del coro, Prof. Amanda Garbarino y consistirá en algunos ejercicios de vocalización (afinación, sentido rítmico, armónico y melódico, salud vocal) y la interpretación de un fragmento de una canción a elección del participante. Importante: No se requieren conocimientos musicales ni experiencia coral.

Las vacantes disponibles son: 5 sopranos, 5 tenores, 4 contraltos y 4 baritonos.

Requisitos indispensables: Disponibilidad para cumplir con el esquema de días y horarios de ensayos y Asistencia a los ensayos y compromiso con la actividad, para participar en los distintos proyectos del Coro.

Inscripción: Personalmente en el Colegio Belgrano (Av. Illia y Corrientes), ciudad de Santa Rosa, en el horario de 20:30 a 22:00 hs. Para agilizar el proceso, la planilla de inscripción puede solicitarse vía e-mail: coroestablelapampa@gmail.com

El plazo de inscripción vence el día 26 de febrero de 2013.

Audiciones:

Se realizarán durante los días 27 y 28 de febrero; previamente se informará el día y hora, de acuerdo a cada solicitud efectuada.

Martin & Martinez
 Estudio Contable e Impresión

M&M CPN Ana D. Martínez
 C.F. Daniel O. Martín

Trámites Jubilatorios

Urquiza 656 - S. Rosa
 Tel: (02954) 41-9075
martinmartinez@cpnet.com.ar

SIXT
 rent a car

L. de la Torre 96
 1er Piso - Of. 1
 Tel: (02954) 414606
starosa@sixt.com.ar
 Santa Rosa - La Pampa

Repa BUS

NUEVOS HORARIOS
 LUNES A VIERNES

06:30 hs. SALIDA DE LA ROSA
 13:00 hs. SALIDA DE LA ROSA
 16:15 hs. SALIDA DE LA ROSA
 20:00 hs. SALIDA DE LA ROSA

SABADOS

06:00 hs. SALIDA DE LA ROSA
 13:00 hs. SALIDA DE LA ROSA
 17:00 hs. SALIDA DE LA ROSA
 20:00 hs. SALIDA DE LA ROSA

DOMINGOS

19:00 hs. SALIDA DE LA ROSA
 22:00 hs. SALIDA DE LA ROSA

LUNES A VIERNES

06:00 hs. SALIDA DE LA ROSA
 13:00 hs. SALIDA DE LA ROSA
 16:15 hs. SALIDA DE LA ROSA
 20:00 hs. SALIDA DE LA ROSA

SABADOS

06:00 hs. SALIDA DE LA ROSA
 13:00 hs. SALIDA DE LA ROSA
 17:00 hs. SALIDA DE LA ROSA
 20:00 hs. SALIDA DE LA ROSA

DOMINGOS

19:00 hs. SALIDA DE LA ROSA
 22:00 hs. SALIDA DE LA ROSA

VIAJES CONTRATADOS A TODO EL PAIS

• Pasajeros y Encomiendas
 OFICINA N°12 - Terminal S. Rosa
 Tel: (02954) 385100 - Cel: 15555322
 Encomiendas: 41-1900
 LOCAL N° 1 - Terminal G. Pico
 Tel: (02302) 42-1909

Guiaplano
 ACTUALIZADA

Planos sectorizados con coordenadas de S. Rosa, Toay y Zona de Quintas. Guía de búsqueda de colinas con bosques y riberas.

NUEVA 2012

Guiaplano REGION

Búsqueda ampliada Casas de Bienes por Nro. - Búsqueda de Escuelas

CON PLANO COLOR 0,70x1m DE SANTA ROSA y TOAY

Consígala en su proveedor habitual o en nuestras oficinas de Urquiza 642, S. Rosa. Atención al Consumidor: (02954) 43-2154

Seguinos en  

.. AHORA PODES TENER CABLEVISION EN TODA TU CASA

CONECTAMOS TODOS TUS TELEVISORES SIN COSTO ADICIONAL



SUSCRIBITE 0810.122.0200

Cablevisión

PRODUCTOS SUJETO A DISPONIBILIDAD TÉCNICA Y GEOGRÁFICA. PROMOCIÓN VÁLIDA DEL 20/12/12 HASTA EL 28/02/13, PARA CLIENTES Y NO CLIENTES QUE NO POSEEN ACTUALMENTE EL SERVICIO DE TELEVISIÓN POR CABLE QUE BRINDA CABLEVISIÓN S.A. COSTO DE INSTALACIÓN SIN CARGO EXCLUSIVAMENTE PARA LOS TELEVISORES DE UN MISMO DOMICILIO HASTA UN MÁXIMO DE CINCO. CONDICIONES Y REQUISITOS DE CONTRATACIÓN AL 0810-122-0200 O EN SUCURSAL

Tratamientos profesionales al servicio de la belleza y el bienestar de la salud.

GLORIA RO
 beauty space

www.gloriaro.com.ar
 Tel: 02954-561686 / Cel: 15528777

Quando el valor del trato familiar marca la diferencia

Gabi And
 supermercado

Un chico con precios de grande

Adherido a:



Pague sus impuestos y servicios

ESTACIONAMIENTO PROPIO
 ENVIOS A DOMICILIO SIN CARGO

T. Mason 1163 / Tel: 43-0893
 Av. Luro 65 / Tel: 43-2999

Parrilla Los Caldenes

Pastas

Asado criollo
 Especialidad en carnes mechadas al horno.
 Pastas cayeras (elaboración propia)

SALÓN CLIMATIZADO

Av. Santiago Marzo Este 385 / Tel: (02954) 429-449
 Santa Rosa / www.parrillaloscaldenes.com.ar

SECRETARÍA DE TURISMO

Intenso programa de actividades de promoción

La Secretaría de Turismo de La Pampa, dio a conocer las próximas actividades programadas para los meses de marzo y abril, convocando a todos los prestadores de servicios turísticos a participar de las mismas.

Desde el 5 al 8 de marzo, la Secretaría participará en Expo Agro en forma conjunta con el Ministerio de Turismo de Nación. La misma, se llevará a cabo en la Estancia La Flamenca, de Baradero.

El 5 de marzo, en el Ente de Turismo Patagonia Argentina, se realizará junto a la Dirección de Recursos Naturales, la presentación de "Ciervos en Brama en el bosque pampeano". A su vez, se programó el lanzamiento de la Temporada de Brama 2013 para el 9 de marzo, en la localidad de Quehué, en el marco de la Fiesta Provincial de la Caza.

El viernes 8, se dispuso una reunión para que con los prestadores pampeanos se interioricen del Plan de Marketing Conect-AR 2012-2015 del Inprotur.

También, la Secretaría de Turismo tendrá participación en FISA que se lleva a cabo en Bahía Blanca, del 15 al 17 y del 22 al 24 de marzo. En esta oportunidad, se presentará junto al Ministerio de



Para la expo "FISA 2013" que se lleva a cabo en Bahía Blanca, del 15 al 17 y del 22 al 24 de marzo, la SecTur promocionará la campaña "Una escapada muy cerca", incentivando a esa importante porción bonaerense y del norte rionegrino, a destinos cercanos de La Pampa como Jacinto Arauz, La Adela, Colonia Menonita, Guatraché y otros.

la Producción.

Del 12 al 14 de abril, tendrá lugar la nueva edición de Expo PyMEs, en el Autódromo Provincia de La Pampa. La exposición más importante de la industria de La Pampa, se desarrollará durante tres jornadas donde la región podrá conocer, disfrutar, considerar y valorar el esfuerzo, la evolución y los mejores productos y servicios de nuestra provincia.

Por último, del 25 de abril al 13 de mayo, estará presente junto a la Subsecretaría de Cultura, en la 39ª Feria Internacional del Libro de Buenos Aires.

Entre los atractivos que ofrecerá La Pampa durante estas importantes exposiciones, el Secretario Santiago Amsé puntualizó que "fundamentalmente es el Avistaje de ciervo en brama. Esto comienza en el mes de marzo y se extiende durante el mes de abril. Por este motivo, convocamos a los prestadores de servicios, quienes tengan alguna oferta turística para esta época, e invitamos a participar con material de difusión y que se sumen para seguir trabajando mancomunadamente en la promoción del turismo pampeano".

Para finalizar, Amsé añadió "se-

guiremos promocionando tanto internamente, en la provincia, como externamente a nivel regional o nacional, nuestros productos. Estuvimos en el Festival de Peñas de Villa María del 1 al 4 de febrero; en la Fiesta Nacional del Sol en San Juan del 19 al 23 de febrero y en la Fiesta Nacional de la Artesanía en Colón, Entre Ríos, del 9 al 17 de febrero. Participamos en estos eventos dentro del Plan de acciones de Promoción del Ministerio de Turismo de Nación. De esta manera, diversificamos las acciones de promoción buscando otros lugares además de las Ferias de Capital Federal".



Del 12 al 14 de abril, tendrá lugar la nueva edición de Expo PyMEs, en el Autódromo Provincia de La Pampa. Esta nueva obra recientemente inaugurada, cuenta con un amplio playón de 64.000 m2 para desarrollar la actividad y posee la infraestructura necesaria para atender gran cantidad de público como el Gobierno estima que asistirá a esta exposición, la más importante de la industria local.

COMISIONES "EL VASCO"
GENERAL PICO - AMERICA
- TRAMITES
- ENCOMIENDAS
- CONTRAREEMBOLSOS
Cel: (02302) 15614355

EL PROGRESO SEGUROS
"Recuerde que el seguro de automotor es obligatorio"
• Automotores
• Vivienda (Combinado Familiar)
• Incendio, granizo, etc. • Transporte
Av. Independencia 54 / Teléfax: 43-3341
elprogresoantiorosa@cpsnet.com.ar

ENCOMIENDAS - CONTRAREEMBOLSOS
Bahía Blanca - Santa Rosa - General Pico e Intermedias
TRANSPORTE Mafloni S.R.L.
SERVICIO EMPRESA PUERTA A PUERTA
Rodospachos
En Bahía Blanca: Independencia 10223 - Tel: (0291) 4810187
En Santa Rosa: Forchini 1375 - Cel: (02954) 15-020700
En General Pico: Salta 6 TP 254 - Tel: (02302) 422040

agencia 31
DELIVERY
424352
328530
DOMINGO A LA MAÑANA
ABIERTO EN 10 Y 17

BUEN DIA DOMINGO
Coniacci Alberto Graff
Ganador Premio Tazelli
y Rosa de Cristal
Nuevo horario:
De 7:00 a 9:00 hs.
CONTACTO 1043 FM

Vuelta a Clase !!!
Línea de Despertadores SEIKO
calidad superior de la refinería Japonesa
Despertadores de mesa
Despertadores de viaje
con luz / timbre / alarma
colores atractivos
Banco Pichón 12 cuotas sin interés
WISA - MASTER card
HUTINA BANCO NACIÓN
hasta el 27 de febrero
2013 día y 12 cuotas
HORACIO RAUL BUSTOS
C. GIL 180 - Tel: 43-2477 / 43-5909
e-mail: horaciorbustos@elvolvo.com.ar

RENOVAMOS
nuestro lugar de atención!!
MONTAGNE
UNICO LOCAL EXCLUSIVO - 9 de Julio 215
Tel: (02954) 386565 / montagnelapampa@live.com
INCORPORAMOS
toda la línea de calzado **HITEC**

Tu identidad te hace únic@.
Y el nuevo DNI incorpora mayores y sofisticadas medidas de seguridad, ayudando a garantizar tus derechos de ciudadan@.
Consultá en el registro civil más cercano a tu casa y tramitá ya tu **NUEVO DNI**.

Nuestra Provincia cuenta con **28 puestos** digitales para hacer el nuevo documento. La simplificación del trámite y el ingreso rápido de las solicitudes provenientes de todas las oficinas de los registros civiles del país, sumada a la digitalización de los datos y a la automatización del proceso, logran que la emisión del nuevo DNI, en formato único (**tarjeta**), se produzca en un breve lapso. En el momento, y pagando un arancel adicional, puede obtenerse también el **pasaporte**.

la actualización es ahora a los **14 años**

Nuevo DNI
Es muy fácil y rápido. Hacelo ahora.

Dirección General del Registro Civil
Ministerio de Gobierno,
Justicia y seguridad
Gobierno de La Pampa

Una mirada con humor ha

Los mecánicos de automotores (aunque la fecha es abarcativa a los que reparan motos, aviones, barcos y otras maquinarias), "nuestros mecánicos", componen una simpática familia de fierros, acostumbrados a esos mates lavadísimos que acompañan a veces largas horas en la fosa o el elevador, detrás de esa pieza que no quiere salir. Años atrás, la figura del mecánico era más clásica, más cruda y menos computarizada. Pero hoy todo pasa -en alguno u otro proceso- por la ayuda de la informática. No obstante conservan características distintivas, que con un poco de humor, las podemos recrear en este espacio.

Cerca de nuestra casa siempre hay un mecánico que arregla coches en la calle, con una remera que alguna vez fue azul, aunque su color real nunca nadie lo ha sabido. Presume que para él no hay falla que no pueda arreglar y opina que todos los que tocaron nuestro vehículo antes, son unos ineptos que nos robaron.

Y uno le lleva el auto, se encariña con ese personaje desenfadado que se limpia las manchas con un trapo que está más sucio que él, mientras nos explica cuál es el problema -que por supuesto- en nuestra segunda visita a pié, todavía no arregló.

Mientras uno arriesga a que se fije, porque quizá el ruidito sea nada más que la rueda, él opina que es la caja y que hay que bajar el motor a riesgo de tener que cambiar millones de cosas.

Ni hablar si uno es hombre y el mecánico nos da una explicación más técnica. Hay que asentir con la cabeza como que uno entendió, por que si no todos los del taller piensan que

ELLOS EN

Estaba un grupo de cirujanos reconocidos hablando y comentando de las diferentes cirugías que han realizado. Uno de ellos dijo:

La verdad es que no hay nadie más fácil de operar que los bibliotecarios.

¿Por qué?, preguntó el resto.

Porque cuando uno los abre se encuentra todas las cosas ordenadas en forma alfabética.

Otro de ellos comentó.

No es cierto, no hay nadie más fácil de operar que un contador.

¿Por qué?, preguntó el resto.

Porque cuando uno los abre se encuentra todas las cosas ordenadas numéricamente.

EN ARGENTINA TODO ES POSIBLE Todavía no se terminó Pehuenche y ya se larga el paso Las Leñas

Laguna Los Pejerreyes, en Chile, desde donde se aprecia la factibilidad de la obra.



VIENE DE TAPA
El periodista José Luis Salas señala que el fin de semana largo pasado, el tránsito por El Pehuenche aumentó considerablemente debido a que muchas personas buscaron ese camino alternativo para pasar a Chile por la interrupción del Cristo Redentor. Esta situación generó un cierto colapso por la falta de infraestructura aduanera en el límite, al punto que el martes -de Carnaval- hubo demoras de hasta seis horas para cruzar de un país a otro.

Cámara de Comercio

Los impulsores del paso han iniciado una campaña radial concientizando sobre la necesidad de esta obra y evitar que trabe el proceso iniciado, teniendo en cuenta que inicialmente el llamado a la licitación se había anunciado

para la primera semana de diciembre pasado. Por lo pronto, desde la Cámara de Comercio de San Rafael, organización que más ha promocionado al megaproyecto, se muestran esperanzados en que se cumplan con los tiempos.

La idea es poder avanzar sin interrupciones en el proyecto del nuevo paso y túnel de baja altura para que no se repita la historia de El Pehuenche, que transcurrió más de medio siglo antes de que se pudieran ver las primeras obras.

Desde la Cámara de Comercio local consideraron que todo ello revaloriza la necesidad del Paso Las Leñas. "Colapsó Cristo Redentor y también Pehuenche, que no es para camiones. Entonces tener una alternativa en 'la mitad' de la provincia se cae de maduro", manifestó Gianoncelli a Diario UNO de Mendoza.

Servicio Mecánico e Inyección

OSSES

de Cristian A. Oses

Raúl B. Díaz 766 • Tel: (02954) 41-8766
Cel: 1551-1828 • (6300) Santa Rosa - L. P.
Próximamente: Santiago Marzo Sur 2.079

TALLER MECANICO DIESEL

MEDINA

SERVICIO ESPECIALIZADO

MWM INTERNATIONAL AGENTE OFICIAL

TOYOTA UIGIA

Constituyentes 2452 / Tel: (02954) 43-9050
Santa Rosa (L.P.) / e-mail: tallermedina@cpenet.com.ar

Repuestos y Servicios

El Porteño

Ep

Tel: (02954) 42-43-06
Garibaldi 25 - Santa Rosa
repuestosepispeedy.com.ar
www.repuestosep.com.ar

HORIZONTE

Beltran 965
Tel: (02954) 420043
(6300) Santa Rosa

DIESEL PAMPA

Mecánica diesel en general / Inyección electrónica
Tulipanes 42 - Tel: (02954) 454934 - Santa Rosa - La Pampa

Taller Jorge

Mecánica Diesel y Naftera Cajas y Embrague

de Jorge D. Espinosa

Cel: (02954) 15-55-9611, Jorge
Av. Perón 1.810 / Santa Rosa

MECANICA MIGLIO

ESPECIALIDAD RENAULT

Eficacia - Seguridad
Garantía en nuestros trabajos

Calle 26 N° 1355
Tel: (02302) 42-4320
mecanica_miglio@speedy.com.ar

Reparación tren delantero
Alineación
Balanceo

RITA 5 Km 606

NEUMATICOS TODO TERRENO

DUNLOP MICHELIN

Av. Illia 1236 - Santa Rosa
Tel: (02954) 420-606/428-439

Repuestos

El Mate

AMORTIGUADORES WOHROER

Fric-Rot SEGURIDAD ORIGINAL

WILDBRAKE SEGURIDAD MÁXIMA EN FRENS

Tren delantero • Suspensión • Dirección
Transmisión • Frenos • Rodamientos • Lubricantes

B. Teller 26 / Tel: (02954) 429995
Santa Rosa (LP) / repuestoselmatet@speedy.com.ar

kelo

reparación y pintura automotriz

CABINA PRESURIZADA / BASE BICAPA AL AGUA
MAQUINA SACABOLLOS

Emilio Zola 1646 / Santa Rosa
www.keloweb.com.ar

ESTACION DE SERVICIO DE BONAVITTA HNOS.

PETROBRAS

Una Nueva Energía

ENTREGA DE GASOLIN AL CAMPO

Calle 10 N° 1520
Tel: (02302) 427-852 • General Pico
EN ROOSEVELT BS. AS.: (02337) 493-105

• Minimercado • Lubricantes LUBRAX

Urbano Martínez S.P.A.

Engranajes • Estrías • Tonería de precisión • Cañones • Uñetas • Tratamientos térmicos
Balanceo electrónico hasta 6 metros (500 kg)
Repuestos de cajas escudo y barras agrícolas • Juntas homocinéticas y accesorios

Ruta 1 N° 759 (Oeste) al lado de Quinta Asociación Italiana • General Pico
urbanomartinez@generalpico.com.ar • Tel: (02302) 431-203 • Cel: 15-636960

El Vasco

FRENOS y EMBRAGUES

• Frenos a aire nacionales e importados
• Todas las líneas
• Vehículos livianos y pesados

REPUUESTOS y TALLER:
Av. Circunvalación Sur 1650
Tel: (02954) 560-222 / 439-092 • Santa Rosa

ENVIOS AL INTERIOR

TRABAJADOR MECANICO

¿Entienden nuestros "mecánicos"?

...s trolo.
No obstante, a veces lo peor viene en el sentido contrario, por aquellos que son tan atentos y serviciales que te convidan con café, o algo fresco y hasta "te hacen caso" en tus sugerencias. A uno se le ocurre decir ¿no será la bomba de agua?, e inmediatamente la sacan, la cambian, te la cobran y cuando todo sigue igual te dicen "Vaya

¿ENTIENDEN...



Otro de ellos comentó.
No es cierto, no hay nadie más fácil de operar que un mecánico automotriz. ¿Por qué?, preguntó el resto.
Porque cuando uno los opera y te sobran piezas, ellos entienden y no se enojan.

tranquilo, vamos a seguir desarmando. Cualquier cosita le avisamos..."

Y para cerrar esta dedicatoria, están los "talleres software" muy bien equipados, que cuando uno llega, casi no te dejan hablar y todo lo que decís lo anotan en la computadora. Mientras uno más habla, más caro te sale. Te dan café y te mandan a sentar en una salita donde hay revistas y musiquita de Richard Clayderman. Ahí encontrás a otras personas con caras asustadas igual que uno. Cuando te llega el turno te avisan como cuando vas al dentista y uno se encamina hasta el taller, donde ves que los mecánicos alrededor de tu auto compiten a ver quien tiene el mameluco más limpio, y te corre frío por la espalda, porque te la ves venir y vas pensando: "mejor lo tiro y me compro otro"...

A los mecánicos les jode que el cliente esté allí mientras ellos arreglan tu auto, entre ellos hay una consigna, que "las únicas personas que trabajan con el cliente encima son las chicas de la calle".

En fin, un poco de humor para recordar a nuestros amigos mecánicos, ¡No se la tomen a mal muchachos la próxima vez que vayamos a visitarlos!, si ustedes saben que somos jodones...

CIRCUITO TURÍSTICO

El norte de San Luis



VIENE DE TAPA
Desde el Bicentenario de Argentina, también se encuentra allí una réplica del Cabildo de 1810 (foto), frente a una hipotética Plaza de Mayo. Un monumento

con las dimensiones originales del histórico edificio porteño, en cuyo interior se aprecian figuras de tamaño natural de los patriotas de la Primera Junta.

(Continúa la semana próxima)

LA CASA DE LA TAPA DE CILINDROS
de HORACIO VELASCO

Calle 33 N° 1270
Tel: (02302) 421-161
General Pico

B.L.F. Rectificaciones Hugo Balda

Reparación Integral de Motores Diesel y Nafteros

Telefax: (02302) 423196 - 437012
Calle 33 N1237 - General Pico

SERVICIO MECANICO
de Julio Anastasio Olaneri

MECANICA EN GENERAL DEL AUTOMOTOR ESPECIALIDAD FORD

Calle 1 N° 3757
Tel: (02302) 426490/15-410916 / G. Pico

ALONSO MOTOS

Calle 17 N° 739 / General Pico
Tel: (02302) 433-200
alonsoyugustavo157@hotmail.com
www.motomel-alonso.com.ar

BENITO REPUESTOS

BOMBAS DE AGUA Y NAFTA - PLATINOS - BUJIAS ORIGINALES

Calle 19 N° 1118 - Gral. Pico
Tel: (02302) 435248

Planeta Fiat Repuestos

Lubricantes - Accesorios - Autopartes - Suspensión

Ameghino 679
Tel: (02954) 411-110 / S. Rosa

VALE MAX

REPUESTOS PARA ACOPLAR TODAS LAS MAQUINAS

CONCESIONARIO OFICIAL DE RESOLQUIS

ACOPLAR PERMUTAS

Av. Circ. Marzo Este y Poblador Desconocido / Santa Rosa - La Pampa
Tel: (02954) 1559-8399 / Fax: 431091 / E-mail: vale-max@hotmail.com

RECTIFICACIONES "ETCHE"

Rectificación de Motores Tapas de Cilindro y Repuestos

Av. Circ. Mayo y Poblador Desconocido / Santa Rosa - La Pampa
Tel: (02954) 15600948 - Fax: (02954) 421807

Universal

SERVICIO TECNICO PELIGRO y CIEN

MÁS DE 80 AÑOS DE EXPERIENCIA

¡Especialización de mecánica especializada en La Pampa!

SERVICIO REPUESTOS VENTA DE AUTOMOTORES

Venta de Repuestos Originales

Av. Arg. Valle 328 Santa Rosa, La Pampa
Hugo Fernández: (02954) 15-54-0584
Carlos Fernández: (02954) 15-54-1447
Tel: (02954) 4-3-2333
universalleon@speedy.com.ar

Antes de viajar controle el radiador de su vehículo.

Reparación de radiadores de todas las máquinas agrícolas

RADIADORES SANTA ROSA

Tiempo garantizado por 1 año

Av. Circunvalación este 1268
Tel: (02954) 427-105 / S. Rosa

SERVICIO REPARADO

ESPECIALIDAD RENAULT

Diagnóstico computarizado de vehículos.

de Oscar Schwabensberger

Av. T. Edison 1028
Tel: (02954) 45-4861
Santa Rosa - L. P.

Mecánica Buri

SERVICIO OFICIAL HYUNDAI

M. Fiorucci 372
Tel: (02954) 38-6560 - Santa Rosa

STOPCAR

Servicio Integral del Automotor

de Claudio Alzola

Av. Luro 2.664

Cel: 15-55-0302 • Santa Rosa

OSCAR DOMENECH

Reparación de CAJAS - DIFERENCIALES EMBRAGUES - TREN DELANTERO - ELASTICOS

VENTA DE CAJAS Y DIFERENCIALES DE RECAMBIO

Calle 13 N° 1862 - General Pico - Tel: (02302) 435138

Repuestos SANTA ROSA

Daray Vives 1240 • (6308) Santa Rosa
Tel: (02954) 42-6933
e-mail: repsantarosa@gmail.com

rodagom

RODAMIENTOS - CRUCETAS - RETENES - CORREAS - CAÑOS CURVOS - MANGUERAS para agua y aire - CRAFTODINAS DE EMBRAGUE - EMBRAGUES LUK - RADIADORES - ELECTROVENTILADORES - LUBRICANTES - PRODUCTOS PATRIOT POWER

Roque S. Peña 1.375 / Tel: (02954) 41-5208 / E-mail: rodagom@cpenel.com.ar



Mollejas a la Peruana

La diversidad de potajes peruanos (platos a base de verduras y legumbres cocidas en abundante agua), son incalculables, pero uno de los que resalta en su tradición son las "Mollejitas Trujillanas". Este potaje es una mezcla de mollejas fusionadas con ajo, que se prepara en pocos minutos. Esta receta se la dedicamos a nuestro amigo Óscar.

Ingredientes

- 1 taza de cebolla picada
-1 cda. de ajo molido
-2 cdas. de ají "panca" peruano o su reemplazo por ají colorado molido
-1 kg mollejas de pollo, en trozos
-1 cda. de azúcar
-1/2 taza de "sillao" peruano o salsa de soja
-2 tazas de caldo de pollo
-1 kg de "yuca" peruana o man-

dioca en trozos sancochada (cocida ligeramente, o a media cocción)
-perejil picado
-cilantro picado
-aceite, sal y pimienta

Preparación

Caliente aceite en una olla y dore la cebolla, el ajo y el ají, durante seis minutos aproximadamente. Sazone las mollejas con sal y pimienta y agréguelas a la olla junto con el azúcar, la salsa de soja y el caldo de pollo. Deje cocinar a fuego bajo hasta que las mollejas estén muy tiernas. Compruebe la sazón y añada perejil y cilantro picados. Sirva las mollejas con su salsa y acompañe con mandiocas sancochadas (asi es la receta peruana, pero bien puede reemplazar con papas). Decore con hojas de cilantro.

Un buen vino peruano "Tacama" chardonnay, acompaña muy bien.



la barra CASA DE COMIDAS
empanadas • pizzas • pastas
milanesas • carnes
C. GIL 583 - Tel: (02954) 42-5565

JOYERIA ANTOLIN
Relojes y Regalos
Artículos para el hogar
Taller de compostura
Colocación de pilas
CORONEL GIL 521 • Santa Rosa
Tel: (02954) 56-2809

SEMILLERIA Los Amigos
Venta de alimento balanceado para perros y gatos • Pajaros • Jaulas • Peces
Accesorios para mascotas
ENVIOS A DOMICILIO SIN CARGO 429797
Av. Edison 1062 / S. Rosa
semilleria@losamigos@hotmail.com.ar

Hital Autoservicio
Te conviene. Es de acá.
En Santa Rosa:
González 745. Tel: (02954) 425904
Duarte y Castro. Tel (02954) 438644
México 1658. Tel: (02954) 423761
En Toay: 9 de Julio 342

ESCRIBE EL PROFESOR MSC. PEDRO PABLO ABREU HERNÁNDEZ

"Animación turística: Liderazgo, líder y trabajo en equipo" - Parte 2

(viene de la semana anterior)

El animador como líder

A lo largo de la historia los líderes siempre han cumplido con una función esencialmente emocional, son las personas a quien los demás recurren en busca de la convicción y claridad necesaria para hacer frente a una amenaza, superar un reto o llevar a cabo una determinada tarea, el líder es quien mejor sabe encauzar las emociones de un determinado grupo y esto mismo es lo que ocurre en el trabajo de animación turística, donde el animador como líder orienta, motiva y alienta permitiendo que todos los huéspedes den lo mejor de sí en cada actividad recreativa, conociendo de antemano cuáles son sus motivaciones y necesidades sin olvidar que los seres humanos solo se esfuerzan cuando tienen la posibilidad de ver directamente los resultados, es decir cuando no existe discordancia entre lo que pensaban hacer en sus vacaciones y lo que en realidad hacen, aunque este equilibrio muchas veces se rompe, pues llegan con la ilusión de pasarla bien y los animadores les hacen vivir una experiencia recreativa única, mejorándoles la calidad de vida, propiciando la unión familiar, permitiéndoles conocer nuevas amistades y sobre todo pasarla saludablemente divertido, sin que el huésped tenga que pagar un centavo más por esto.

Crear un ambiente entretenido y divertido en un establecimiento turístico, el cual permita mediante la realización de diferentes actividades: socio-culturales, deportivas, recreativas, etc, se interrelacionen todos los huéspedes que están vacacionando en el mismo,



Pedro Pablo Abreu Hernández

no es para nada una tarea fácil, si no lo crees te invito a que intentes hacerlo, generalmente quien no conoce la profesionalidad del trabajo de animación turística, solo se limita a expresar: "es fácil, es practicar deportes, bailar y pasarla bien", repito a todo el que así piensa, lo invito a que sean Animadores Turísticos solamente por un día, de ese modo entenderán lo difícil y sacrificada que es esta profesión, que no tiene horarios, pues en todo momento estás trabajando, comienzas a las ocho de la mañana y aun a las diez de la noche estas realizando actividades deportivas, socioculturales, etc. En este trabajo se combinan: liderazgo, el poseer la preparación física de un buen deportista, manejo de grupos, psicología, el juego, trabajo de equipo, la buena comunicación y efectiva motivación, confianza, empoderamiento para lograr los objetivos, flexibilidad para atender las diferentes situaciones y tipos de personas, actitud positiva, etc.

Por eso es tan meritoria su labor como líderes, ya expresé

anteriormente que consiguen en muy corto plazo crear una atmósfera de comunicación, amistad y diversión durante las actividades recreativas, la cual es insuperable y cuando las personas se sienten bien, se divierten y están entretenidas, suelen centrarse más en los aspectos positivos del establecimiento turístico donde se encuentran vacacionando, que en cosas negativas. Si además el lugar cuenta con un equipo de animadores profesionales y atentos, con mucha pasión por lo que hacen, capaces de garantizar un agradable y encantador clima emocional en sus actividades, todos los huéspedes terminarán contagiándose de una alegría indescriptible de narrar, que influirá positivamente en la salud familiar, convirtiéndose este júbilo en el combustible necesario para tener un buen estado de ánimo el resto de las vacaciones y durante el regreso a casa, lo cual no solamente garantiza a largo plazo una enorme fidelización de los huéspedes, por todo el valor agregado que se les da sino que también permite una mejor publicidad y marketing del establecimiento, porque donde usted y su familia la pasan bien, se divierten, ganan en calidad de vida y conocen a otros amigos, desde ya puedo asegurar, que sus próximas vacaciones, serán nuevamente en ese lugar, donde se sintió y la paso muy bien, a su regreso a casa tratará de motivar a sus conocidos para que vivan la misma experiencia.

Pero todo no termina ahí hoy día la necesidad de compartir información a través de las redes sociales es cada vez mayor, por eso este medio es una de las siete nuevas tendencias de animación turística,

el marketing digital de establecimientos vacacionales permite mejorar el posicionamiento y la reputación "on line" del mismo, nada más que la familia llega a casa, publica los videos, fotos y comentarios de sus vacaciones, dando una valoración positiva o negativa del establecimiento y las actividades recreativas. Son numerosos los empresarios hoteleros que aun están en la retaguardia con los adelantos tecnológicos y piensan que a los huéspedes les interesa más comer y dormir, que pasarla bien en familia, divertirse, socializarse. Los tiempos cambian y el pensamiento retrógrado de ellos, se estancó en el tiempo, todavía no están convencidos con el impacto real que posee estar en la web, por eso aún hay establecimientos que no cuentan con estrategias para redes sociales o no utilizan estos medios como una potente herramienta de marketing, estos empresarios hoteleros que no evolucionaron aun no ven que gran oportunidad de captar nuevos clientes y fidelizar los existentes están perdiendo...

(continúa la semana próxima)

Colaboración: Pedro Pablo Abreu Hernández

e-mail: ppaherna2002@yahoo.es

Profesor de Recreación y Animación en Cuba, Brasil, Perú, Ecuador y Argentina.

Autor del Manual de Animación

Turística en español: «La Animación es algo más que...» editado por REGION®

Empresa Periódica, con más de 140 juegos explicados.

Ver más en: www.region.com.ar/animacion

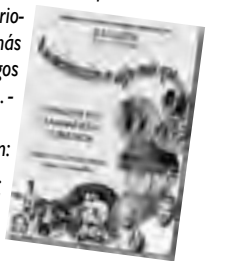

Vinos • Licores • Whisky • Espumante
Descorchadores • Copas-Decanters
Regalos personalizados
Asesoramiento para eventos.
vinoteca
Pellegrini 31 / Tel: 43-3477

"Expreso de la Mañana"
Periodístico Musical
FM LIBRE 98,7
Lunes a viernes: 10 a 12 hs.
Conduce: Hugo R. Babarots.
Participa: Alicia Vitale
Teléfonos: 15-54-5968
(02954) 15-69-0191

LIBRERIA ESCOLAR
TODO PARA EL ARTISTA Y EL ARTESANO.
CASA NEUMELA
ARTISTICA
Tel: (02954) 430-428
AV. SAN MARTIN 340
EX IMAGIN

AGENCIA OFICIAL DE QUINELA 32
Quinela Partipiana TELEBINGO de Alberto Raúl Sanchez
BRINCO Quinela
Calle 19 N° 1.110
Tel: (02302) 42-6285
Cel: (02302) 15-608420
SUBAGENCIA KIOSCO BARUYITO
Calle 17 N° 278 - General Pico

1998-2013 15 años de experiencia e identidad en la enseñanza de Inglés
Lo celebramos con un Viaje de estudio a Reino Unido
INICIO 4 DE MARZO
INSCRIPCIÓN ABIERTA de 10 a 12 hs. y de 19 a 21 hs.
School of English
Inglés para niños, adolescentes y adultos
Cursos de conversación para viajeros
CETI: Certificado de Inglés para Turismo, Niveles 1,2 y 3
Cambridge International Examinations
Garibaldi 155 - Tel. 418618 - saintmarys@cpenet.com.ar

Atención Personalizada
Verduras y Frutas de 1ª Calidad
En carnes, siempre lo mejor
En Santa Rosa:
González 745. Tel: (02954) 425904
Duarte y Castro. Tel (02954) 438644
México 1658. Tel: (02954) 423761
En Toay: 9 de Julio 342

COMPRA AHORA y comienza a pagar en ABRIL
ZAPATERIA La Villa
Plan trabajar, jefes y jefas de hogar (Bienvenidos!)
R. E. Peña 1265 • Tel: 56-1056
Mitre y O'Higgins - Tel: 56-1057
Facebook Zapatería "La Villa"

UNA ESCAPADA A CORDOBA

Visitamos la Hostería El Portal de Pichona y Nedo Aimar



Pichona y Nedo, nuestros queridos amigos, en "su lugar en el mundo".

Este conocido matrimonio que vivió tantos años en Santa Rosa y nos deleitó con los exquisitos platos que preparaban en la Rotisería Los Caldenes, se han afincado ya hace un tiempo en la turística "Villa Cura Brochero" en la zona de Traslasierra, Córdoba. Allí, en medio del paisaje que ofrecen las Sierras Grandes, a escasos metros de la plaza central, del río Panaholma y de la terminal de ómnibus, atienden una pequeña y cálida hostería de su propiedad. Cura Brochero es un lugar apacible, con un cielo diáfano, un aire puro y mucha historia. Se

une con Mina Clavero a través de puentes, dos sobre el río Panaholma y otro sobre el río Los Sauces. La tranquilidad es uno de sus más preciados tesoros, y sus calles pueblerinas son permanentemente recorridas por sulkys y caballos que marcan la simplicidad de la vida en el lugar. En la hostería, una hermosa galería de estilo colonial resguarda las habitaciones con comodidades para 3, 4 y 5 personas. Se sirve desayuno y tienen cocheras disponibles. Para mayor información comunicarse al (03544) 471622 ó al Cel. (02954) 15581730.



La hostería dispone de amplios terrenos, con estacionamiento y un proyecto de ampliación. "Si nos hacen una buena oferta la vendemos -dice Nedo Aimar- tenemos ganas de jubilarnos y descansar".

UNA NECESIDAD EN NUESTRO PAIS

"Arquitectura Sostenible"

En otros países ya quedó atrás aquello de la construcción de edificios sin tener en cuenta sus repercusiones o su ubicación. En nuestro país debemos lograr un modelo de construcción que tenga en cuenta el entorno y el cuidado por el Medio Ambiente. Internacionalmente ha surgido una rama de "arquitectura sostenible" que plantea la construcción de un edificio desde el profundo respeto al planeta. Este nuevo concepto integra una arquitectura basada en el uso de las nuevas tecnologías y el ahorro energético.

ubicación, la gestión que se hará del agua, la reducción de residuos generados, etc.

La formación
Para poder construir edificios sostenibles es imprescindible contar con "profesionales sostenibles". Los estudiantes (o profesionales) de la arquitectura no sólo pueden atenerse al típico Grado de Arquitecto. Los arquitectos deben especializarse en los nuevos requerimientos del sector sostenible y para ello hay que proveerlos de programas especializados que les enseñen las particularidades técnicas y los nuevos códigos ambientales.

La domótica
Por otro lado, en toda esta cuestión es el turno de la domótica, un área imprescindible para mantener una vivienda sostenible. Los profesionales de la domótica son los encargados de instalar tecnologías de automatización que ahorren energía en una casa y que permitan integrar tecnología con Medio Ambiente para generar casas inteligentes. La domótica es otra opción, que se encarga de automatizar edificios con fines comerciales o de carácter terciario.

La ecoarquitectura
La ecoarquitectura es la "tiritita" que pretende tapar todo el daño que ha hecho el sector de la construcción en el cuidado del planeta. Tras la deforestación, la construcción en entornos naturales protegidos o la ausencia de zonas verdes en los entornos urbanos, la ecoarquitectura abre el camino de una arquitectura limpia, responsable y sostenible. La construcción bioclimática, la domótica o la ecoeficiencia son términos que cada día nos deberían resultar más amigables.

¿Qué nos aporta la arquitectura sostenible?
Puede que pensemos que la arquitectura sostenible es más cara. Lo es, pero a la larga, ese gasto se ve compensado con el ahorro de energía y la eficiencia ecológica, además de todas las repercusiones que tiene dentro del entorno. Un edificio sostenible causa un impacto mínimo en el Medio Ambiente, no sólo cuando ya está finalizado, sino durante toda su construcción: el ahorro de materiales, los procesos de fabricación, la integración del edificio en la

La iluminación
Es otro elemento imprescindible en un edificio y también hay profesionales sostenibles en este ámbito: los autómatas programables, que se encargan del funcionamiento de los sistemas automáticos de las construcciones, como la iluminación, los sistemas de regulación de la temperatura, sistemas antirrobo y otros sistemas que contribuyen a la comodidad y el bienestar en el hogar.

TERMOPLAC
MEJORADO, TABIQUES, REVESTIMIENTO E

Placas de Yeso / Perfiles Galvanizados / Mallas / Laminas de Vidrio
Espuma de Poliuretano / Membranas Líquidas / Foams Placa / Bloques de Hormigón

Av. Circunvalación Stgo. Marzo (E) 1571 - Santa Rosa
Tel: (02954) 424999 - Cel: (02954) 15-680239

CIELOS RASOS - REVESTIMIENTOS - TABIQUES
SPRAY DE POLIURETANO - AISLACIONES
TERMOACUSTICAS

Toda la línea completa en productos

AISPLAC
ARGENTINA www.aisplac.com.ar

CENTRAL AIR
SERVICIO TÉCNICO ESPECIALIZADO

- Venta de insumos aire acondicionado
- Calefacción Central, calderas, radiadores y fabricación de serpentines.

Tel: 02954-428398 / Cel: 15516771
central_air@hotmail.com

NUEVA DIRECCION: Gob. DUVAL 565 "A"

PASTORUTTI
MATERIALES ELECTRICOS

ILUMINACION - TELEFONIA - TABLEROS - MOTORES - ENERGIA SOLAR

Iluminación decorativa y profesional.

MANSILLA 41 / Tel: (02954) 430004
ventasiluminacion@pastorutti.net.ar

Richter Mario
CARPINTERIA EN GENERAL

Santiago Alvarez 1756 • Tel.: (02954) 436806
Cel: (02954) 15-68-5728 • (6300) Santa Rosa - L. P.

Piedras DON FIORI
ADOQUINES EXCLUSIVOS BORRAVINO

Pórfidos • Adoquines • Piedra Bocha • Lajas • Piedras
Piedra Blanca partida • Piedras para cascadas

L. King 2452 esq. Stgo. Marzo Este
Tel: (02954) 15-47-5543 • (6300) Santa Rosa

Membranas Asfálticas y Tejas losa y metálicas
Distribuidor de chapas
Viguetas - Ladrillos
Cerámicos

CORRALON
AILLA-WINKA S.R.L.

Todo para la construcción

Calle 13 esq. 122
Tel: (02302) 42-3264
42-5585
Gral. Pico

NEXE
Herrajes - Cerrajerías

Todos los herrajes para su hogar, comercio, industria, oficina, etc.

Andrada 38 - Santa Rosa
Tel: (02954) 45-4544 / Cel: 15-67-9973

HERRERIA DE OBRAS
MARCELO DE LOS SANTOS

Herrero de Obras en General
Postales Corredizas
Lavadoras
Montacargas
Estructuras Metálicas
Cubiertas de techos
Trabajos en acero inoxidable

Tel: (02954) 415-540 / 15-601672 / Leguizamón 1.345
metalurgicadelossantos@hotmail.com - Santa Rosa

Rosignolo
carpintería & diseño en madera

Amoblamiento a medida,
cocinas, baños, dormitorios, placares

Andrada 145 - Santa Rosa
15479956 / 15651078 - carpinteriarosignolo@yahoo.com.ar

POLERO E HIJOS
VENTA DE MATERIALES SANITARIOS

Tanques para agua de fibrocemento y PVC • Bombas Elevadoras
Caños Polipropileno - Línea Dorada • Termolusión COPRAX - HIDRO 3
Cañerías para gas EPOXI ACINDAR y accesorios EPOXI DEMA • Broncería
Caños HIDRO BRONZ y accesorios • Repuestos de todas las griferías
Anexo Ferretería y Electricidad

Abierto sábados por la tarde

San Juan 632/36 - S. Rosa
Tel: (02954) 42-6016

REVOQUE PLASTICO IMPERMEABLE
Apto para lograr texturas en paredes interiores y exteriores.
Máxima adherencia, elasticidad e impermeabilidad

Una solución fácil y duradera a los problemas de humedad

ALTA TECNOLOGIA EN PINTURAS PARA EL COMERCIO, LA INDUSTRIA Y EL HOGAR

FADEPA
Membrana líquida larga vida útil y máxima elasticidad

Herramientas de trabajo
condor

FranCa
PINTURERIA

Av. Spinetta 670 - Santa Rosa
02954 - 387877
pintureriafranca@hotmail.com.ar

CONSTRUCCION - PRECIO POR M2

COSTOS AL DIA

DESIGNACION	Un.	Cant.	Mater.	M. de O.	Parcial	Total
TRABAJOS PRELIMINARES						
Limpieza Terreno- Replanteo- Nivelac.	Gl.			3550,00	3550,00	3550,00
Excavación Zanjas p/ Cimientos	m3	21,00		5000,00	5000,00	8550,00
ALBAÑILERIA						
Hormigón Pobre p/ Cimientos	m3	29,00	9620,00	8080,00	17700,00	26250,00
Mampostería Cimientos	m3	9,00	7870,00	8900,00	16770,00	43020,00
Capa Aisladora Horizontal	m2	27,00	1065,00	3505,00	4570,00	47590,00
Mampostería Elevación 0.30	m2	131,00	33315,00	21545,00	54860,00	102450,00
Mampostería Elevación 0.15	m2	105,00	13000,00	12375,00	25375,00	127825,00
Encadenado H'A° Pared 0.30	ml	50,00	5500,00	8370,00	13870,00	141695,00
Encadenado H'A° Pared 0.15	ml	40,00	1800,00	2850,00	4650,00	146345,00
Contrapiso H° Cascote	m2	168,00	4495,00	4725,00	9220,00	155565,00
Losa Cerámica con Capa Compresión	m2	115,00	23270,00	17990,00	41260,00	196825,00
Membrana Asfáltica	m2	137,00	3430,00	1430,00	4860,00	201685,00
Azotado Hidrófugo	m2	131,00	5825,00	4995,00	10820,00	212505,00
Revoque Grueso a la Cal	m2	470,00	15790,00	24800,00	40590,00	253095,00
Revoque Fino a la Cal	m2	470,00	13630,00	16515,00	30145,00	283240,00
Piso Cerámico Interior con Carpeta	m2	127,00	11050,00	10660,00	21710,00	304950,00
Piso Exterior y Vereda	m2	48,00	7900,00	6290,00	14190,00	319140,00
Revestimiento Azulejos	m2	27,00	1645,00	3955,00	5600,00	324740,00
Contrapiso Pendiente s/ Losa	m2	120,00	3310,00	2990,00	6300,00	331040,00
Revoque Cieloraso	m2	120,00	7890,00	9045,00	16935,00	347975,00
INSTALACION ELECTRICA	Gl.		7845,00	12465,00	20310,00	368285,00
INSTALACION SANITARIA	Gl.					
Agua	Gl.		2785,00	3065,00	5850,00	374135,00
Cloacas	Gl.		2285,00	2170,00	4455,00	378590,00
Artefactos	Gl.		5470,00	1440,00	6910,00	385500,00
INSTALACION DE GAS	Gl.					
Materiales	Gl.		3905,00	2172,00	6077,00	391577,00
Artefactos	Gl.		11670,00	2340,00	14010,00	405587,00
CARPINTERIA MADERA						
Puerta Frente 0.90x2.00	1,00	2570,00	270,00	2840,00	408427,00	
Puerta Servicio	2,00	4445,00	425,00	4870,00	413297,00	
Puerta Placa	6,00	3690,00	1215,00	4905,00	418202,00	
Ventana 1.60x1.50 con Cortina	4,00	7195,00	1045,00	8240,00	426442,00	
Ventiluz 0.50x0.50	1,00	720,00	180,00	900,00	427342,00	
Frente Placard 2.05x2.40	3,00	8415,00	815,00	9230,00	436572,00	
Frente Placard 0.50x2.40	1,00	1155,00	285,00	1440,00	438012,00	
Mueble Bajo Mesada 2.50	1,00	9515,00	385,00	9900,00	447912,00	
Portón Garage 2.40x2.00	1,00	10445,00	1030,00	11475,00	459387,00	
Vidrios 3mm.	m2	13,00	3665,00	1110,00	4775,00	464162,00
PINTURA						
Latex Exterior	m2	127,00	2150,00	3595,00	5745,00	469907,00
Latex Interior	m2	360,00	3960,00	8000,00	11960,00	481867,00
Barniz	m2	68,00	730,00	2030,00	2760,00	484627,00
VARIOS	Gl.				35000,00	519627,00
PROYECTO Y DIRECCION TECNICA	Gl.				46766,00	566393,00

VALOR ESTIMATIVO POR METRO CUADRADO -IVA incluido-: \$ 4.720

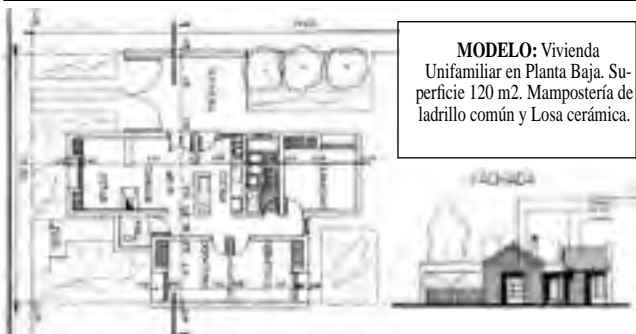

Aclaración Importante: Los costos son estimativos y para un determinado prototipo. Surgen de consultas a Contratistas y de Comercios locales. Los costos no pretenden dar orientación alguna sobre sus valores para el mercado, dado la dispersión existente especialmente en mano de obra. Los costos sólo pretenden ser una guía para un determinado prototipo de determinado tipo de construcción. Cualquier tipo de cálculo de valores corre por cuenta de quién lo realice.

PABLO LOZANO
Arquitecto
Residencia y oficina en Montevideo. Especialidad arquitectónica integral.
San Jorge 370 - Tel. 413531 - lozpa2001@yahoo.com.uy

fuzion
sillones & sofás.
www.fuzionsillones.com.ar



ARZANO
Pueyrredon 471 - Santa Rosa - Tel. (02954) 416900
www.arzanoamoblamientos.com.ar Arzano.amoblamientos

"LE DAMOS UNA MANO"
Sugerencias para pintar interiores



Al pintar nuestro hogar u otro ambiente elegido, hay mil combinaciones posibles que se relacionan con nuestros gustos, estilos, o cuestiones culturales. Sin querer darles ningún consejo, van aquí siete "sugerencias":

1. Pintar los muebles del mismo color que las paredes para crear un aspecto escultórico en el espacio.
2. Pintar toda la sala del mismo color; incluyendo el techo. Dejar el techo blanco tiende a hacer que la sala sea más baja de lo que es. Esto es especialmente cierto cuando se tienen paredes oscuras.
3. Para crear un espacio más alto, intenta pintar la habitación en 2 diferentes acabados. Si has pintado las paredes con acabado

mate, intenta pintar el techo en un acabado con brillo.

4. Pintar las molduras del mismo color que las paredes y techo hará que el espacio parezca más alto.

5. Si el techo está a menos de 2,5 metros, la pintura del mismo debe ser dos tonos más clara que el de las paredes. Si el techo está a más de 2,5 metros, pintarlo 2 tonos más oscuro que las paredes.

6. Usar pinturas mate en lugares secos como pasillos y dormitorios y semi brillo en lugares de mucha humedad como cocinas y baños.

7. Utilizar pinturas con acabado perla en las paredes de un espacio estrecho y largo. Esto creará luminosidad y agrandará el espacio.

HERRAJES
GALLO
El quejido de los herreros
Av. San Martín 375 - S. Rosa
Telefax: 45-7700

abertecno
Fábrica de Aberturas en Aluminio y PVC
EN SANTA ROSA:
Juan Manuel de Rosas 2355
(Ruta 25 esq. Av. Circ. Santiago Maras Sur)
Tel: (02954) 422400
abertecno@gmail.com
EN GENERAL PICO:
Calle 9 esq. 28
(Entrada por calle 9)
Tel: (02302) 422042
ventasabertecnogp@gmail.com

- Exclusivos muebles de Algarrobo
- Amoblamientos de cocina a medida
- Iluminación - Blanquería
- Artesanías en algarrobo y cerámica
COLIHUE interiores
México 936 - Tel: (02954) 428700

Amplia variedad de mosaicos graníticos
Losetas de canto rodado y grano lavado.
Simil laja - Adoquines
Varios diseños.
Fabricación bajo normas IRAM
AP MOSAICOS PRIETO
Agustín Prieto e Hijos S.C.A.
Policía de Territorios Nacionales 1061
Telefax: (02954) 42-3624/43-2880

DeMechy
SANITARIOS
Todo lo necesario para la instalación de gas, agua, cloacas - Sanitarios - Griferías - Repuestos - Tanques - Membranas Mega Flex
Marcas líderes del mercado IPS - FY - SALADILLO SIGAS - HIDRO3 - ROTOPLAS
02954 - 561111
Av. Circunvalación Sur 116
demechysanitarios@cpenet.com.ar

INDUSTRIA METALURGICA KEVIN
Osvaldo D. Pereyra
- Barandas para escaleras
- Acero inoxidable en general
- Equipamientos para frigoríficos
Calle 103 esq. 108
Telefax: (02302) 43-2101
Cel: (02302) 15-60-5173
(6360) General Pico - La Pampa
metkevin@speedy.com.ar
www.metalurgica-kevin.com.ar

BEJAR
electricidad
50 años
1962-2012
- DISEÑO Y DECORACION
- MATERIALES ELECTRICOS
"ENVIOS AL INTERIOR"
H. Lagos esq C. Gil, Telefax: (02954) 45-3392 y líneas rotativas
Santa Rosa, La Pampa - E-mail: bejar@speedy.com.ar

INGENIERIA DANIEL RAMOS
Canaletas Artesanales
Techo y Cenefas
Calle 32 N° 931 - (6360) General Pico
Tel. Part. (02302) 426-709 - Cel: 15-69-7250

Allwe S.A.
DISEÑO Y REVESTIMIENTOS
- Pisos
- Revestimientos - Sanitarios
- Grifería - Pegamentos y Pastinas
- Aislaciones y ladrillos cerámicos
En Santa Rosa: Av. Luro 2.756
Tel: (02954) 244040
allwesantarsa@cpenet.com.ar
En General Pico: Calle 108 N° 58
Tel: (02302) 428111
allwe@speedy.com.ar



Teatro, Espectáculos, Museos

MUSICA Y ESPECTACULOS

• En Plaza San Martín



-Todos los viernes de febrero: al atardecer, ciclo de tango "A la hora del crepúsculo". Encuentro semanal para poder bailar, compartir charlas, videos, clases y escuchar tango al aire libre. Gratis

• En Parque Don Tomás

Todos los sábados de febrero en el playón del Parque Don Tomás, ubicado sobre el ingreso por Av. Uruguay: clases de Indoor y Ritmo a cargo de los Prof. Gustavo Martín, Roxana Casadei, Paula Martínez, María José Junco, Victoria Olivera y Carla Agostino. Asistir con ropa cómoda. Gratis

• **María Teresa Pub:** Rivadavia y Lagos. -Sábados a las 23:30 hs: Show en vivo. Pop, melódicos, latinos.

• **Casino Club Santa Rosa:** Ruta 5 y Circunv. Tel: 45-4794. Entrada \$ 5 antes de las 19 después:

-Vie. 22 a las 23:30 hs: Dagoverto & La Sonera Local \$ 5



-Sáb. 23 a las 23:30 hs: Vogue, tributo a Madonna \$ 20

• **UNLPam:** Gil 353

-Dom. 24 a las 20 hs: "Estamos todos locos", show de magia y humor



del "Mago KN". ATP. Gratis

• **Quincho Pque. Luro:** Ruta 35 -Dom. al mediodía: Show en vivo y Asado al asador más picada regional. \$ 95 s/beb. Reservas y consultas: 1565-0146 y 41-5649. Piscina \$ 25,

MUSEOS, CHARLAS, EXPOS

• **CMC:** Quintana 172 Tel: 455324 Sala de exposiciones. Lun. a vie. de 7:30 a 13:30 y de 17 a 23 horas. Sáb. de 9 a 12 y de 20 a 22 horas. Dom. de 20 a 22 horas. Gratis

• **Museo Provincial de Artes:** cerrado por refacciones.

• **Museo Prov. de Historia Natural:** Quintana 116. Tel: 42-2693. Lun.-vie. de 8 a 12 y de 14 a 18 hs.; Dom. 18 a 21 hs. Gratis.

• **La Cinacina:** Río Negro 931 -Museo Atelier. Todos los días de 10 a 12 y de 17 a 19 hs. Gratis. Visitas guiadas llamando al 1561-2699.

-Venta de obras fotográficas de Antonio Yanes. Regionales y Desnudo Artístico. Ideal p/regalar. Consulte.

• **Museo Policial Com. Antonio:** Belgrano 140. Tel: 43-3551. Lun. a vie. 9 a 13 hs. Gratis.

• **Museo Olga Orozco - Toay:** cerrado por refacciones.

• **Museo Cívico Militar - Toay:** R.S. Peña y 9 de Julio. Tel: 38-1996. Lun. a vie. 10 a 12 y 14:30 a 16:30 hs. Visitas guiadas. Gratis.

• **Museo Histórico Tte. Gral. Campos - Toay:** Unidad militar Toay, Tel: 49-8019. Visitas previo aviso. Gratis

OTRAS OPCIONES

• **City Tour desde "La Fuente"** -Vie. a las 16:30 -Sáb. y dom. a las 10:30 y 16:30 hs: salidas peatonales desde la rotonda de "La Fuente" (Av. San Martín y Luro). Inscripción

con anticipación e informes: 02954-436555. Gratis

• **La Malvina** -Parque Don Tomás. Casa Museo - Reserva Natural Urbana. Exposiciones. -Lun. a vie. 8:30 a 20 hs. Sáb, dom. y feriados 10 a 12:30 y de 17 a 20. Visitas guiadas al Tel. 43-6555. Gratis

• **Minizoo del Club de Caza:** Av. Perón y P. Torcaza, Toay.

-Mié. a lun. de 9 a 20 hs: 17 especies regionales, jabalí, ñandú, ciervo. Camping. \$ 10. Juegos, buffet y pizzería sobre Av. Perón.

• **Jardín Botánico:** Chimango a media cuadra de Av. Perón. Especies autóctonas e implantadas. Sáb. dom. y feriados 16:30 a 20:30 hs. Gratis.

• **Reserva Parque Luro:**

A 30 km. Tel: 49-9000. Todos los días incluso feriados de 9 a 19 hs. Museo El Castillo, camping, proveeduría, senderos autoguiados, 1.600 has. Ingreso \$ 1 nac. \$ 4 extranj. Visitas guiadas \$ 2 nac. \$ 8 extranjeros.

INTERIOR PROVINCIAL

• **En Guatraché**

Festejo de los Carnavales -Sáb. 23 en laguna Guatraché: murga de Alpachiri "Rober y los revueltos de Tierra Fría", mini bastoneras "Estrellitas Mágicas" de INAUN, Peña Aluhè Prum a cargo de la Profesora Anahi Real, bombos Agrupación Centenario de Prof. Nerina Tobio. Humoristas locales, Pela 3 & Asociados y el show de Pamela Daiana.

Reflexología
TURNO: Tel. 411383 de 17 a 20 hs.
Atención: lu. a vie. 9 a 12 y 16 a 20 hs.
Digitopuntura
CERVANTES 253 - Santa Rosa
A PARTIR DE ABRIL Independencia 573

FARMACIAS DE TURNO EN SANTA ROSA	
Los turnos son desde las 8:30 del día indicado hasta las 8:30hs. del día siguiente	
VIERNES 22/2	LOS ALAMOS - Lorusso 534..... 418884
	MORALES - Gil y Alvear 453266
	RIO - Av. Luro 2446 455729
	SAN MARTIN - Av. San Martín 499... 453725
	URUGUAY - Cervantes 516..... 414303
SABADO 23/2	AMEGHINO - Ameghino 587..... 414441
	BENEITEZ - Carlos Gardel 285..... 429860
	CARIGNANI - Alvear 526 425265
	FAERAC - R. S. Peña 892 418800
	MODELO - San Martín 201..... 424845
DOMINGO 24/2	AMERICA - Autonomista 1339..... 415060
	BAGLIANI - Mitre 134..... 417500
	CHANGOMAS - Stgo. Marzo 1550... 423339
	DEL MUSEO - Pellegrini 174..... 433785
	DEL SUR - Emilio Zola 382..... 418905
	LEAL - Rivadavia 101..... 420320
LUNES 25/2	AUSTRAL - Ameghino y Valera 415100
	CAZAUX - Garibaldi 498..... 415600
	MAYRA - Raúl B. Diaz 364..... 429667
	PASTEUR - Escalante y Pico 410110
	SAN DAMIAN - Spinetta 574..... 421216
	WALL MAPU - R. S. Peña 915..... 425211
MARTES 26/2	AMERICANA - L. de la Torre 418..... 410017
	BECK - Av. Roca 592..... 416146
	ECONOMED - España y B. Mitre. ... 410400
	EL MATE - Mexico 698..... 455155
	GUGLIARA - San Luis 397..... 438643
	VILLA ALONSO - Belgrano (N) 317 .. 417001
MIERCOLES 27/2	ALSINA - Alsina 351..... 414546
	DAVIT - Telén y San Luis..... 437829
	NORTE - Escalante 52..... 425261
	SANSINANEÁ - Pueyrredon y Larrea 426300
	VAZQUEZ - Schmidt 1501..... 417138
JUEVES 28/2	LOS ALAMOS - Lorusso 534..... 418884
	MORALES - Gil y Alvear 453266
	RIO - Av. Luro 2446 455729
	SAN MARTIN - Av. San Martín 499... 453725
	URUGUAY - Cervantes 516..... 414303

FARMACIA AMEGHINO
Perfumería, Farmacia, Bioterapia - Regalería, Accesorios para Bebé, Control de presión arterial.
Tel: (02954) 41-4201
Edif. T. 118 / S. Rosa

ORTOPEDIA NED
No nos dejes afuera, nosotros también vamos a la escuela.
ORTOPEDIA NED
Tel: (02954) 454-654
AV. URUGUAY 32

Sergio Soria ALARMAS
La Seguridad que Usted Necesita!
Tel: (02954) 41-4201
Edif. T. 118 / S. Rosa

QUINCHO PARQUE LURO
-Dom. al mediodía: Asado al Asador y Show en vivo
-Pileta \$ 25
Alojamiento en cabañas - Camping - Proveeduría equipada
Ruta 35 - Parque Luro: RESERVAS al Tel: 41-5649

Cines en Santa Rosa

S.O.S: FAMILIA EN APUROS

-Vie. 22 a mié 27 a las 19 hs -Cine Don Bosco



Artie Decker es un hombre acostumbrado a llevar el control de las cosas. Su mujer Diana, es una apacible dama siempre dispuesta a complacer a la gente. Cuando ambos deben viajar, le piden a los abuelos de sus 3 pequeños hijos, que los cuiden. Entonces lo que parecía una simple tarea, pronto se convertirá en un disparatado choque de generaciones... Con Marisa Tomei, Bette Midler, Billy Crystal, Tom E. Scott, Bailee Madison, Joshua Rush y Kyle H. Breitkopf. Comedia. ATP, en castellano. 105 min.

DURO DE MATAR 5

-Vie. 22 a mié. 27 a las 21 hs. - Cine Don Bosco



Desde la primera "Duro de Matar", John McClane siempre se ha encontrado en el lugar equivocado en el momento equivocado, con unas habilidades y una actitud que le han convertido en el último hombre en quedar en pie. Ahora, el viejo policía se enfrenta a su mayor desafío, cuando su hijo Jack, está encerrado en prisión por un líder terrorista ruso... Con Bruce Willis, Sebastian Koch, Cole Hauser y otros. AM13. Versión HD2D digital. Subt. 100 min.

TERROR EN SILENT HILL

-Vie. 22 a mié 27 a las 23:15 hs -Cine Don Bosco



Heather Mason y su padre llevan casi toda la vida huyendo de unas misteriosas fuerzas que los persiguen. Ahora, justo cuando la joven está a punto de cumplir los dieciocho años, su progenitor ha desaparecido. Acosada por oscuras y siniestras pesadillas, ella descubre que no es quien creía ser... Con Sean Bean, Radha Mitchell, Adelaide Clements, Malcom McDowell, Martin Donovan y otros. Thriller de terror. SAM16 c/reservas. Versión 3D, Subtitulada, 95 min.

LINCOLN

-Sáb. 23 a las 19:30 hs. -Dom. 24 a las 22:30 hs. -Lun. 25 a las 19:30 hs. -Cine Amadeus



En 1865, mientras la Guerra Civil Americana se acerca a su fin, el presidente Abraham Lincoln propone la instauración de una enmienda que prohíba la esclavitud en los Estados Unidos. Sin embargo esto presenta un gran dilema: si la paz llega antes de que se acepte la enmienda, el Sur tendrá poder para rechazarla y mantener la esclavitud; si la paz llega después, cientos de personas seguirán muriendo en el frente... Con Daniel Day-Lewis, Sally Field, Tommy Lee Jones, Joseph Gordon Levitt, James Spader y otros. Drama biográfico. AM13. 150 min.

LOS MISERABLES

-Vie. 22 a las 22 hs. -Sab. 23 a las 22:30 hs. -Dom. 24 a las 19:30 hs. -Lun. 25 a las 22:30 hs. -Mar. 26 y mié. 27 a las 22 hs. -Cine Amadeus



Enmarcada en la Francia del siglo XIX, cuenta una cautivante historia de sueños rotos y amor no correspondido con actores de primer nivel. Un clásico para disfrutar. Con Hugh Jackman, Russel Crowe, Anne Hathaway, Amanda Seyfried, Helena Bonham Carter, Sacha Baron Cohen, Eddie Redmayne y otros. Musical - Drama. AM13 c/reservas. 160 min.

PRIUS el primer auto híbrido comercializado en Argentina
BHASSA 20
EN SANTA ROSA: Av. Spinetta 1.409 esq. Asunción del Paraguay
Tel: (02954) 436-770 / 426-613 / 424-090
EN GENERAL PICO: Calle 13 N° 552 / Tel: (02302) 425-535
EN TRENQUE LAUQUEN: Av. G. Salinas 1.342 / Tel: (02392) 432-060

QUINCHO PARQUE LURO
-Dom. al mediodía: Asado al Asador y Show en vivo
-Pileta \$ 25
Alojamiento en cabañas - Camping - Proveeduría equipada
Ruta 35 - Parque Luro: RESERVAS al Tel: 41-5649

TORRE MEDICA
LABORATORIO DE ANALISIS CLINICOS Y BACTERIOLOGICOS
Dr. Luis A. Larrañaga
Lisandro de la Torre 461, Santa Rosa, La Pampa.
Tel: (02954) 453661 / 422937 - Cel. 02954 - 15592588.

Todos los días... All Suite
• Micros doble piso • Detalles de confort exclusivos
• Cena caliente a bordo • Seguridad y tecnología
• Verdadero coche cama de 0,90 x 1,90 m
• Toilete y bar en cada piso
Expreso Alberino s.a.
EN SANTA ROSA: Terminal de Omnibus, Boletería N° 3 Tel: (02954) 45-3780
EN GRAL PICO: Terminal de Omnibus, Boletería N° 10 Tel: (02302) 43-6822/7058
EN BS AIRES: Terminal de Omnibus Retiro, Ventanilla N° 17 Tel: (011) 4576-7940