

Deballi
Difusores

Tersuave
EL PODER DE LA PINTURA

Av. Luro 1.131
Tel: 453-922



REGION[®]

La Pampa

Un puente de comunicación

22° AÑO DE CIRCULACION

Del 17 al 23 de agosto de 2012 - Año 22 - N° 1.053 - R.N.P.I. N° 359581 - Redacción: Urquiza 640 - Telefax: (02954) 43-2164
info@region.com.ar - Santa Rosa - Provincia de La Pampa - Patagonia Argentina - www.region.com.ar - Director Propietario: Gerardo Yanes

Actividades para hacer en la Provincia en el fin de semana largo

Edición Nacional «Diario del Viajero» HUÉSPEDES Y ANFITRIONES

Por Elizabeth Tuma y Carlos Besanson

Cuando el calendario nos da vía libre mediante feriados o licencias, se producen movimientos migratorios temporales que buscan, en el cambio de sitio físico, un...

Nota completa en tapa del Suplemento.

Programa de Capacitaciones



La Profesora Ximena González Elicabe será quien dictará en Santa Rosa el seminario taller sobre "Diseño y Puesta en Valor de Artesanías"

La capacitación o desarrollo del personal, es una actividad que se realiza respondiendo a las necesidades que buscan mejorar la actitud, el conocimiento, las habilidades o las conductas de su personal. En tanto, el capital humano constituye un factor clave y diferenciador en la prestación de los servicios...

Plan de conservación del Parque Luro

El Gobierno de La Pampa, a través de la Subsecretaría de Ecología, está desarrollando en Parque Luro un Plan de Conservación, que apunta a la restauración integral del ecosistema. El objetivo es recuperar y conservar ambientes dañados y especies nativas, incluyendo el control de especies exóticas...

Sistemas hidráulicos, venta y reparación

Centro Bulonero de La Pampa

Tel.: (02954) 41-6791
Av. Roca 618 - Santa Rosa
tabuloner@cpnet.com.ar

La Secretaría de Turismo impulsa nuevamente en este fin de semana largo, la campaña "Conocé La Pampa... Elegí tu Provincia", para que los pampeanos elijan algún destino o evento de la misma para recrearse o vacacionar en familia.

Fiestas criollas, tratamientos termales, día de campo en alguna estancia turística, cena show con espectáculos de toda índole, obras teatrales y musicales, cabalgatas y hasta una competencia de regularidad de autos antiguos, son algunas de las opciones posibles para este fin de semana.

La propuesta es poder hacerlo en La Pampa, dentro de las alternativas preparadas como para una escapada recreativa o vacacional que nos sirva además, para conocer más de nuestra Provincia.

Shows y espectáculos

Por citar algunas actividades, digamos que este fin de semana en el Teatro Español de Santa Rosa se desarrolla la novena edición de "Concertango" con excelentes cantantes y bailarines. En Casino



Club toca la afamada banda "La Mississippi". En Realicó se hace el 2° Festival "Día de los Centros Tradicionalistas y Día Nacional del Folklore". En Intendente Alvear

hay una "Gran Fiesta Criolla en el Ecoparque", en Arauz una Feria del Libro, en Quemú una cabalgata de 3 días de duración y mucho más, todo en contratapa.

Bajo el eslogan "viví el Finde Largo de una manera diferente", enumeramos en esta edición varias propuestas de actividades programadas...

Despejan Pehuenche en pleno invierno



El periodista Claudio Altamirano de "Sitio Andino" y el fotógrafo Miguel Martín, nos ha hecho saber que por primera vez en invierno máquinas de Vialidad Nacional lograron llegar hasta límite internacional con Chile despejando el corredor bioceánico Pehuenche.

El intendente de Malargüe Juan Aguilles, acompañó a las autoridades de Vialidad Nacional en su recorrido por el Paso Pehuenche hasta el límite con la República de Chile. Por primera vez en la historia del Paso Pehuenche se ha logrado el despeje de la ruta hasta

el límite internacional en pleno invierno, con fuertes temporales y gran acumulación de nieve.

Esto permitiría que los trabajos en la parte más alta del camino por parte de la empresa constructora se adelanten un par de meses este año...

Rally Pampeano de Regularidad



Este fin de semana se corre en rutas de la Provincia el 12° Rally Pampeano de Regularidad y 5° Interpatagónico (ambos puntables), organizado por el Primer Club de Vehículos Antiguos, Clásicos y Especiales de La Pampa, con la participación de casi un centenar de vehículos, llevando cada uno dos competidores: piloto y acompañante, siendo la mayoría, pampeanos.

Tres categorías

Las clases serán: velocidad baja (hasta 57 km/hora), velocidad media (70 km/hora) y velocidad alta (90 km/hora). La baja es de autos Vintage (1931) y micro autos.

La carrera se desarrollará en dos etapas, la primera entre Santa Rosa, Quehué y General Acha y la segunda entre General Acha, Quehué, el cruce de la ruta 35 -neutralización- y Ataliva Roca...

HERRAJES

GALLO

El quillido de los herrajes

Av. San Martín 375 + S. Rosa
Telefax: 45-7700

Versión digital y archivo
www.region.com.ar

16 Aniversario de Ortopedia NEO



La empresa de Santa Rosa «Ortopedia NEO» (Nutrichi Especialidades Ortopédicas), cumple este mes 16 años, desde su inicio en 1996 en un pequeño local en la calle 25 de Mayo.

Actualmente, NEO dispone de un moderno y amplio salón de ventas y exposición, ubicado en Av. Uruguay 32 de la capital pampeana, donde el Ortesista Protesista Pablo Gabriel Nutrichi (M.P. 1351) fabrica y vende órtesis y prótesis, trabajando con el paciente en forma presencial y en el caso de que el mismo se encuentre imposibilitado de trasladarse, cuenta con un servicio domiciliario con taller móvil...

Arqueros pampeanos

Un total de 24 deportistas de arquería integrantes del club local Flechas Pampa (sobre 212 inscriptos de todo el país), habrá de participar en la final nacional modalidad "indoor" o salón, que se va a desarrollar este domingo 19 y lunes 20 en Bahía Blanca...

La Gauchita
Especias

El mundo de lo natural

- Cereales • Copalín • Reposiera
- Frutas secas • Condimentos
- Flambrés • Quesos
- Productos para celíacos y diabéticos

Venta por mayor y menor

Tel: (02954) 41-41-92 / Triguayen 354

Haga sus negocios tranquilo... nosotros los transportamos

EXPRESO ROCINANTE S.R.L.

TAMBIEN CARGAS CONGELADAS Y REFRIGERADAS

Servicio diario a Buenos Aires a su disposición en tiempo y forma.

BUENOS AIRES: Australia 2758
Tel: (011) 4303-3130 / Telefax: 4301-3782
e-mail: trafico@expresorocinante.com
Web: www.expresorocinante.com

EN SANTA ROSA ESTAMOS AQUÍ:
Parque Industrial Santa Rosa

Telefax: (02954) 45-5836
Tel: 38-6666

AV. S. MARZO
ROTONDA SUR
ITA MERELLO
FRONTERA ORAL. J. M. DE ROSAS

Presentaron paquete turístico para Jubilados del interior



Santiago Amsé, secretario de Turismo y José Izcue, presidente de la AEHGLP.

La Secretaría de Turismo de la Provincia, la Asociación Empresaria Hotelera Gastronómica, PAMI y la Municipalidad, presentaron una propuesta turística para que los diferentes Centros de Jubilados del interior provincial tengan como opción visitar la Ciudad Capital, a la hora de realizar viajes. El anuncio fue encabezado por el responsable provincial de Turismo, Santiago Amsé, junto al presidente de la Federación de Jubilados Ramón Rossi y la comuna.

La presentación se realizó a los presidentes de centros de jubilados de varias localidades pampeanas, para que distribuyan la información entre los afiliados y a la Cámara de Turismo de La Pampa, presidida por Cristina Nemesio, para que a través de las agencias interesadas se lleve adelante el programa.

Esta alternativa turística, es una prueba piloto, por tal motivo se comenzará solo en la ciudad de Santa Rosa, con el objetivo que a través de la implementación y los buenos resultados del trabajo se pueda lograr y proyectar en otros destinos turísticos de La Pampa. Esta propuesta surgió entre los

distintos organismos involucrados, luego de varias reuniones con el fin de lograr un paquete turístico para jubilados de nuestra provincia.

"Se visitaron diferentes prestadores de servicio interesados en participar, y a partir de allí se fueron evaluando y coordinando alternativas de alojamiento, gastronomía y actividades para ofrecer en una primera etapa a los centros de jubilados provinciales.

El objetivo es aprovechar los diferentes fines de semana largo y a un segmento de mercado importante de nuestra provincia que está dispuesto a viajar. Y dentro de esos viajes la intención es que conozcan la ciudad de Santa Rosa", comentó el Secretario Amsé. Por otro lado destacó que "Se busca integrar actividades recreativas, culturales e históricas, a través de visitas a museos, estancias, reservas naturales y culturas originarias. De esta manera se trata de juntar a todos los actores involucrados en la actividad turística con el solo fin de generar mayor visita a la ciudad de Santa Rosa en particular y a la provincia en general. Comenzamos en La Pampa y para los jubilados pampeanos para luego abrir las fronteras hacia contingentes de diferentes provincias".

Programa de Capacitaciones



La capacitación o desarrollo del personal, es una actividad que se realiza respondiendo a las necesidades que buscan mejorar la actitud, el conocimiento, las habilidades o las conductas de su personal. En tanto, el capital humano constituye un factor clave y diferenciador en la prestación de los servicios...

Por tal motivo, y atendiendo estas necesidades, la Secretaría de Turismo de La Pampa, busca promover una cultura de aprendizaje mejorando el capital humano para lograr así, prestadores de servicios turísticos con el nivel de competencia laboral que el sector requiere.

Además, pretende la formación, actualización y fortalecimiento de las capacidades y competencias de los actores que componen el sector turístico nacional con el fin de fomentar su profesionalización y el fortalecimiento del sector.

A partir de las ventajas de la modalidad de e-learning (formación en línea), el programa tiene por objetivo posibilitar una oferta de capacitación de amplia cobertura acorde con las necesidades de actualización continua de conocimientos y competencias.

En esta 3ra. edición 2012 los cursos disponibles son: Planificación del Negocio, Calidad en la Gestión de Servicios Turísticos, Introducción al Marketing en Internet, Introducción a la Gestión de las Estadísticas en Turismo, Gestión Integral del Riesgo Turístico, Gestión Estratégica de Unidades de Información Turística y Gestión de la Calidad en Turismo para Agentes Públicos

La fecha de inscripción es del 27 de agosto al 7 de septiembre y los cursos iniciarán el 10 de septiembre, mientras que el cierre será el 19 de octubre.

Curso de capacitación: "Organización de eventos"
La Secretaría de Turismo junto a la Asociación Empresaria Hotelera Gastronómica de La Pampa realizarán el curso de "Organización de Eventos". El mismo, lo dictará la Prof. Cecilia Ferreira (Federación Empresaria Hotelera Gastronómica de República Argentina).

La capacitación se desarrollará los días miércoles 22 y jueves 23 de agosto, de 15 a 21 hs en el Hotel Cuprum (Av. Spinetto y Carlos Gardel) de la ciudad de Santa Rosa y estará dirigida a las empresas y personas que se dedican a esta actividad en La Pampa; hoteles, restaurantes y estudiantes de carreras afines.

Entre los objetivos, se busca proveer al personal encargado de la Organización y puesta en práctica de eventos de conocimientos teóricos y herramientas de gestión necesarias para poder implementar satisfactoriamente la organización de un evento y crear fidelidad con nuestros Clientes, Proveedores y Empleados.

Para mayor información comunicarse con la Secretaría de Turismo, de 8 a 12 hs al teléfono 02954-425060/424404 o por E-mail atecnaturismo@lapampa.gov.ar.

AGUA PURA
PURA
Sistemas Purificadores de Agua

- Purificadores de agua
- Desodorizante - Ablandador de agua

Hector Ricardo Wiggenhauser
Tel: (02954) 412054
Cel: (02954) 15-465141
aguapureza@cpenet.com.ar

"Expreso de la Mañana"
Periodístico Musical
FM LIBRE 98,7
Lunes a viernes: 10 a 12 hs.
Conduce: Hugo R. Sabarots
Participa: Alicia Vitale
Teléfono: 15-54-5968
(02954) 15-69-0191

Martin & Martinez
Estudio Contable e Inmobiliario

M&M
C.P.N. Ana D. Martínez
C.P.N. Daniel D. Martín

Trámites Jubilatorios

Urquiza 656 - S. Rosa
Tel: (02954) 41-9075
martinmartinez@cpenet.com.ar

INICIO DE CLASES 5 de marzo

Saint Mary's
School of English

ABIERTA LA INSCRIPCIÓN
Cursos regulares 2012
Directora: Estela N. Braun
INGLÉS PARA NIÑOS, ADOLESCENTES Y ADULTOS

EXAMENES INTERNACIONALES:
Cambridge Examinations;
INGLÉS PARA PROPÓSITOS ACADÉMICOS:
Lectura, escritura y comprensión auditiva.
Conversación para viajeros.
AULA INTERACTIVA
INTERACTIVE WHITEBOARD

Atención de 10 a 12 hs. y 19.30 a 20.30 hs.
Carrialdé 155
Tel: 418618 - 388293
saintmarys@cpenet.com.ar

Repi BUS

NUEVOS HORARIOS
LUNES A VIERNES
06:30 hs. SALIDA DE GRAL PICO
13:00 hs. SALIDA DE SANTA ROSA
16:15 hs. SALIDA DE SANTA ROSA
20:00 hs. SALIDA DE SANTA ROSA

SABADOS
08:00 hs. SALIDA DE GRAL PICO
13:00 hs. SALIDA DE SANTA ROSA
17:00 hs. SALIDA DE SANTA ROSA
20:00 hs. SALIDA DE SANTA ROSA

DOMINGOS
19:00 hs. SALIDA DE SANTA ROSA
22:00 hs. SALIDA DE SANTA ROSA

DE GENERAL PICO
DE SANTA ROSA

VIAJES CONTRATADOS A TODO EL PAIS

* Pasajeros y Encomiendas
OFICINA N°12 - Terminal S. Rosa
Tel: (02954) 385100 - Cel: 1555322
Encomiendas: 41-1300
LOCAL N°1 - Terminal G. Pico
Tel: (02302) 42-1908

Escuela de diseño y moda
Hermenegilda Zampar

IADI
Instituto de Diseño, Arte y Belleza Integral

Diseño de Indumentaria
Modelista y Diseñador de Indumentaria a cargo de Hermenegilda Zampar

Maquillaje Social y Artístico
Cosmetología
Manicura

9 de julio 320
Tel 02954 15590823
02954 386891
vivialdiseño@hotmail.com
institutoiadi@yahoo.com
Santa Rosa - La Pampa

Invierno 2012
Montagne

UNICO LOCAL EXCLUSIVO 9 de Julio 215
montagne la pampa
Tel: (02954) 386565

Para vivir intensamente el deporte de la cacería y la pesca en familia y con buenos amigos...

ARMERIA EL TAJAMAR

Dirección Alvear 417 - Santa Rosa
Cel: (02954) 15551284 / Tel: (02954) 41-3016
facebook: armeriaeltajamar / E-mail: eltajamar@cpenet.com.ar



Todos los días... All

- Micros doble piso • Detalles de confort exclusivos
- Cena caliente a bordo • Seguridad y tecnología
- Verdadero coche cama de 0,90 x 1,90 m
- Toilete y bar en cada piso

EN SANTA ROSA: Terminal de Omnibus, Boletería N° 3 Tel: (02954) 45-3780
EN GRAL PICO: Terminal de Omnibus, Boletería N° 10 Tel: (02302) 43-6822/7058
EN BS AIRES: Terminal de Omnibus Retiro, Ventanilla N° 17 Tel: (011) 4576-7940

Suite
Expreso
Alberino s.a.

CORREDOR BIOCEÁNICO

Por primera vez en invierno maquinas viales trabajan en el Paso Pehuenche



VIENE DE TAPA

Vialidad cumplió este invierno con su objetivo de que el Paso Pehuenche del lado argentino este despejado, compromiso que estuvo de manifiesto en última reunión del comité del corredor bioceánico sureño y en el lanzamiento del Operativo Nieve 2012 y que tuvo su lanzamiento el pasado mes de mayo en Malargüe. Varios equipos trabajaron durante esta temporada invernal para lograr en los últimos días llegar hasta el límite con Chile despejando la Ruta Nacional 145, operaciones que tuvieron que so-

portar siete nevadas que dejaron una acumulación en promedio del lado argentino de tres metros y medio de altura, y del lado chileno hasta doce metros.

Miguel Rivas comentó que se cumple uno de los principales objetivos de Vialidad Nacional para el Pehuenche, que este año la ruta en pleno invierno estuviera despejada.

El objetivo, tal cual lo manifestó a Sitio Andino el ingeniero Miguel Rivas, titular del Cuarto Distrito de la Dirección Nacional de Vialidad, es que el Paso Pehuenche esté habilitado los trescientos sesenta y cinco días del año,

premisas que para que se cumpla se han destinado una importante cantidad de recursos humanos y técnicos, por ejemplo maquinaria pesada para despejar de nieve la ruta internacional.

Rivas dijo que "esto es un hecho histórico para el Paso Pehuenche, porque no existen registros de que en pleno invierno se haya llegado hasta el límite mismo y con tanta nieve depositada en la ruta, ya que en temporadas benévolas sólo se

podía empezar a despejar la ruta en noviembre y en otras, recién en la primera semana de diciembre".

El titular de Vialidad Nacional anticipó que "la empresa contratada para la construcción del Paso Pehuenche con este despeje está ganando tres meses en la ejecución de obras y conociendo con más precisión cuales son los puntos a tener en cuenta para el paquete estructural de la obra para la colocación definitiva de la carpeta asfáltica", redondeó Miguel Rivas.

162° ANIVERSARIO DE SAN MARTÍN Acto Central en Conhello

El acto central del 162° Aniversario del Fallecimiento del Gral. Don José de San Martín, se llevará a cabo en la localidad pampeana de Conhello. La fecha patria se conmemorará el viernes 17 de agosto. La jornada comenzará a las 14:40 con la recepción de autoridades, en el Hall de la Municipalidad de Conhello. El acto central iniciará a las 15 con un minuto de silencio en honor al padre de la patria, para luego entonar las estrofas del Himno Nacional Argentino. A su término, habrá una invocación religiosa, se escucharán las palabras de una



autoridad municipal y provincial, para culminar con el tradicional desfile cívico-militar.



1850 - 17 de Agosto - 2012

La Cámara de Diputados de la Provincia de La Pampa recuerda en esta fecha al General San Martín en el 162° Aniversario de su fallecimiento.

CAMARA DE DIPUTADOS LA PAMPA

Libertador José de San Martín

Este viernes 17 de agosto a las 14:40 hs. nos reunimos en Conhello para recordar y honrar al Padre de la Patria.

Están todos invitados a acompañarnos en este acto de homenaje al hombre que es orgullo de todos los argentinos.

Municipalidad de Conhello

9 de Julio E. Av. San Martín y Alberdi
La Pampa - Tel: (02334) 482001

Donde la **democracia** se manifiesta en su **más pura expresión.**

CONCEJO DELIBERANTE DE LA CIUDAD DE GENERAL RICO
junto a la gente

100
EN EL AÑO DE SU CENTENARIO

ESPERANDO LA LUZ VERDE

EN NOVIEMBRE INAUGURAMOS EL AUTÓDROMO DE ÚLTIMA GENERACIÓN

AUTODROMO PROVINCIA DE LA PAMPA

GOBIERNO DE LA PAMPA

12º RALLY PAMPEANO DE REGULARIDAD Y 5º INTERPATAGÓNICO

Largan desde Santa Rosa hacia General Acha

VIENE DE TAPA

Para esta edición la organización dispuso diez cambios de velocidad en marcha y dos travesías urbanas, una por por Ataliva Roca y otra por Quehué, además de dos enlaces en los cuales los pilotos deberán bajar de 80 kilómetros a 40.

Fuegos artificiales

La largada simbólica será este sábado 18 desde la rampa ubicada en el casino, con un show de fuegos artificiales y el acompañamiento musical de la Banda del Ejército. Luego los autos serán expuestos en la Plaza San Martín. Mientras que la competencia en sí se pondrá en marcha a las 9 de la mañana del domingo 19 desde la avenida Circunvalación.



Los autos participantes, a su paso por la Reserva Provincial Parque Luro, en anteriores ediciones.

Calculan llegar a General Acha a eso de las 11:45 hs, partiendo a las 15 hs hacia Ataliva Roca, para llegar a las 16:30 hs.

Un evento destacable

Este tipo de competencias con la participación de autos antiguos, es un evento turístico destacable,

donde se combina el deporte motor con el pasado cultural de otros tiempos, que muchas veces los participantes reviven con vestimenta de época, en distintas expresiones sociales que forman parte de esta gran fiesta, que una vez más se instala en La Pampa durante el fin de semana largo.



Son tres categorías: velocidad baja (hasta 57 km/hora), velocidad media (70 km/hora) y velocidad alta (90 km/hora). La baja es de autos Vintage -1931, como éste que vemos en la foto- y micro autos.

LUBRICENTRO RODAI

Cambio de aceite y filtro GRATIS!

YPF elf ESSO Shell Castrol Tutela Lubrilube Molykote Kambago RCIF

MAQUINA PARA LIMPIAR LOS DISCOS DE AGUA

Av. Spinetto 845 • Santa Rosa • Tel: (02954) 15-57-4643
Tel. Part: 410-714

TALLER MECANICO DIESEL MEDINA

SERVICIO ESPECIALIZADO

MWM INTERNATIONAL AGENTE OFICIAL

TOYOTA UIGIA

Constituyentes 2452 / Tel: (02954) 43-9050
Santa Rosa (L.P.) / e-mail: tallermedina@cpenet.com.ar

Repuestos y Servicios

El Porteño

Ep

Teléfono: (02954) 42-42-04
Garibaldi 25 - Santa Rosa
repuestosep@speedy.com.ar
www.repuestosep.com.ar

STOPCAR

Servicio Integral del Automotor

de Claudio Morla

Av. Luro 2.664

Cel: 15-55-0302 • Santa Rosa

Servicio Mecánico e Inyección

OSSES

de Cristian A. Osés

Raúl B. Díaz 766 • Tel: (02954) 41-8766
Cel: 1551-1828 • (6300) Santa Rosa - L. P.
Próximamente: Santiago Marzo Sur 2.079

CONTINENTAL

RODAMIENTOS REPUESTOS

para vehículos comerciales

TOYOTA NISSAN Ford CHEVROLET VW

Av. Luro 1265 - Telex: (02954) 324023/424701
E-mail: lucas_decristofano@cpenet.com.ar

HOJAS DE RUTAS

21ra Actualización

- Desde Santa Rosa a los principales destinos
- Distancias parciales
- Ruta a Chile por el Paso El Pehuenche
- Estaciones de GNC

Consíglala en empresas auspiciantes, emp. de turismo y en nuestra Redacción: Urquiza 640, S. Rosa o por tel: (02954) 43-2164

\$5

SERVICIO OFICIAL HYUNDAI

Mecánica Buri

M. Fiorucci 372 - Tel: (02954) 38-6560 - Santa Rosa

LINEA COMPLETA EN AUTOPARTES Y REPUESTOS NUEVOS Y DE RECAMBIO PARA EL AUTOMOTOR

Cajas de velocidad
Ruedas completas
Compresores AA
Tren delantero - Diferenciales
Instrumental - Radiadores
Motores - Alternadores - Bombas

Reparación y carga de Aire Acondicionado.

Av. Luro 1897 esq. Fiorucci
Tel: 02954 - 437241 • S. Rosa
megacarnautopartes@gmail.com

Baterías nacionales e importadas

AUTOS - MOTOS - MAQUINARIAS
AGRICOLAS
TRANSPORTE PESADO

Leonart

Ingrese directamente con su vehículo a las nuevas instalaciones.

Av. Spinetto 1359 / Tel: (02954) 42-6984

rodagom

RODAMIENTOS - CRUCETAS - RETENES - CORREAS - CAÑOS CURVOS
MANGUERAS para agua y aire - CROPODINAS DE EMBRAGUE
EMBRAGUES LUK - RADIADORES - ELECTROVENTILADORES
LUBRICANTES - PRODUCTOS PATRIOT POWER

Roque S. Peña 1.375 / Tel: (02954) 41-5208 / E-mail: rodagom@cpenet.com.ar

kelo

reparación y pintura automotriz

CABINA PRESURIZADA / BASE BICAPA AL AGUA
MAQUINA SACABOLLOS

Emilio Zola 1646 | Santa Rosa
www.keloweb.com.ar

El Vasco

FRENOS y EMBRAGUES

- Frenos a aire nacionales e importados
- Todas las líneas
- Vehículos livianos y pesados

REPUUESTOS y TALLER:
Av. Circunvalación Sur 1650
Tel: (02954) 560-222 / 439-092 • Santa Rosa

FIN DE SEMANA LARGO TURÍSTICO EN LA PAMPA

Actividades para hacer dentro de la Provincia

VIENE DE TAPA

• **Termas de Larroudé**

Para el disfrute de un entorno tranquilo y rodeado de naturaleza, Larroudé es una inmejorable opción de descanso con las bondades de su complejo termal que cuenta con Hotel, Piscinas Termales y Spa. Consultar en: www.las-termas.com - Tel: (02302) 492423 - 492164

• **La Campiña Hotel & Spa**

El establecimiento posee excelentes instalaciones para disfrutar a pleno una jornada de bienestar. Su "Circuito Hídrico" con duración de 2 horas abarca el uso de la Piscina lúdica con camastros y cueillos de cisne para masajes integrales. También Jacuzzi con cromoterapia, Baño Finlandés, Baño Escocés, Sauna y Sala Relax. Más información en: www.lacam-pina.com - Tel (02954) 456800

• **Altos de Payún-CICOR**

En este complejo la especialidad son las cabalgatas y todo lo relacionado a la difusión de la Cultura Ranquel. Allí exhiben artesanías, tejidos, cerámicas y es posible degustar platos tradicionales o hacer un recorrido por el sendero temático del bosque de caldenes. También poseen alojamiento en cabaña y aceptan mascotas. Consultas: (02954) 435467 y 1564 9263

• **Estancias Turísticas**

En casi todos los establecimientos de la Provincia -previa reserva- se puede disfrutar de un día o me-



Cosecha de Sal en la Comarca de las Salinas.

día de campo, con opción de alojamiento. Cada estancia turística tiene su característica que la distingue, siendo el factor común el medio rural, la gastronomía casera, las tradiciones, actividades de campo, cabalgatas y paseos en carruajes. Ver establecimientos en: www.turismolapampa.gov.ar/turismo-rural

• **Reserva Parque Luro**

Es un paraíso de la flora y la fauna local. Cuenta con senderos de interpretación autoguiados y también recorridos con Guías del Parque por el Museo "El Castillo", la casona donde se cuenta la historia de Pedro Luro. Un complejo recreativo reúne juegos infantiles, con parrillas, fogones, lugares para acampar, proveeduría y un restaurant donde los domingos y feriados al mediodía se ofrece shows en vivo con picada regional y asado al asador. Disponen además de alojamiento en cabañas bien equipadas. Imperdible una visita al renovado Centro de Interpretación. Consultas en:

www.parqueluro.gov.ar - SecTur (02954) 425060 - Reserva (02954) 499000

• **Pque. Nacional Lihué Calel**

Cercano a Puelches, posee 32.000 has. De gran riqueza en flora y fauna, se destaca para visitar el Cerro de la Sociedad Científica, punto más alto del Parque y el Valle de las Pinturas rupestres. La presencia de varios arroyos, lo diferencian de la aridez del entorno. El visitante puede realizar actividades como trekking, mountain bike, escaladas, safaris fotográficos, recorrido por diferentes senderos, avistaje de fauna, entre otras. Consultas:

(02952) 436595 / 416664

• **Victorica y Leuucó**

Desde Victorica se pueden realizar visitas guiadas al Sitio Histórico Leuucó (Tierra de Ranqueles), ubicado a 25 kilómetros sobre Ruta Provincial N° 105. En su Enterratorio se encuentran los restos de quien fuera el último cacique, Mariano Rosas y un Monumento recordando la cultura Ranquel. Consultas: Nazareno Serraino (02954) 15610792 - nazarenoserraino@yahoo.com.ar

• **Museo Favalaro y Comarca de las Salinas**

"Amucan Chadi" es el nombre de la visita guiada que tiene como base de salida la localidad de Jacinto Arauz, abarcando la Comarca de las Salinas, Colonia San Rosario, arroyo de Pena en Traicó Chico y el Museo del Médico Rural "Dr. René Favalaro". Es una propuesta muy recomendable que se complementa con la visita al atelier de Tito Oveseika, pintor de boca o sin manos. Consultas: Miguel A. Rodríguez (0291) 155073501 mrodriguez1945@hotmail.com

SIGUE EN LA PROXIMA PAGINA



Día de Campo con cabalgata en una estancia turística pampeana.



Centro de Interpretación Reserva Provincial Parque Luro.

Planeta Fiat
Repuestos

- Lubricantes - Accesorios
- Autopartes - Suspensión

Ameghino 679
Tel: (02954) 411-110 / S. Rosa

Antes de viajar controle el radiador de su vehículo.

Reparación de radiadores de todas las marcas agrícolas

RADIADORES SANTA ROSA

Técnicos especializados por 1 año

Av. Circunvalación este 1268
Tel: (02954) 427-105 / S. Rosa

Universal

SERVICIO TECNICO PEUGEOT y CITROËN

MÁS DE 80 AÑOS

3 generaciones de mecánica especializada en La Pampa

SERVICIO REPUESTOS VENTA DE AUTOMOTORES

Venta de Repuestos Originales

Av. Arg. Valle 328
Santa Rosa, La Pampa

Hugo Fernández:
(02954) 15-54-0584

Carlos Fernández:
(02954) 15-54-1447
Tel: (02954) 43-23333
universalleon@speedy.com.ar

• Reparación tren delantero
• Alineación
• Balanceo

RITA 5 Km. COB

NEUMÁTICOS TODO TERRENO

NEUMÁTICOS TODO TERRENO

MICHELIN

Av. Ilija 1236 - Santa Rosa
Tel: (02954) 420-606/428-439

RAFAELLES

ENVIOBASE HIGH PERFORMANCE

Protegen la vida cuando el viento levanta

- CABINA HORNO DE PINTURA
- MAQUINA DE SACAR BÓLLOS ELÉCTRICA Y QUÍMICA
- NUEVO BANCO DE ESTIRADO DE CARROGERIA
- SISTEMA ECOLÓGICO DE BASE BICAPA AL AGUA

Av. Santiago Marz0 Norte 1.945 - Tel: (02954) 563676 / 15672816
Larrea 591 esq. Pampa - Tel: (02954) 417799 / 15595189
Santa Rosa / e-mail: rafaellichapypintura@cpenet.com.ar

Repuestos SANTA ROSA

RENAULT

VW

CITROËN

Saray Vivas 1240 - (02954) Santa Rosa - Tel: (02954) 42-6933 - e-mail: repasantarosa@gmail.com

Colorimetría especializada

Colorimetría especializada

Asesoramiento técnico

Ventas de fondos, masillas, primers y barnices alta gama

Accesorios NORTON

Deballi pinturerías

Av. Luro 1.131 - Santa Rosa / Tel: 45-3922 / deballistarosa@live.com.ar

AMUCAN CHADI
VIAJE A LA SAL

Visitas guiadas desde Jacinto Arauz a Comarca de Salinas, Colonia San Rosario, arroyo de Pena en Traicó Chico y Museo del Médico Rural "Dr. RENÉ FAVALORO"

Visitas guiadas a cargo de Miguel A. Rodríguez
consultas al 0291 - 155073501 / mrodriguez1945@hotmail.com

Parrilla

Los Caldenes

Pastas

Asador criollo

Especialidad en carnes machadas al horno.

Pastas caseras (elaboración propia)

SALON CLIMATIZADO

Av. Santiago Marz0 Este 385 / Tel: (02954) 429-449
Santa Rosa / www.parrillaloscaldenes.com.ar

Dulzuras para las mas Dulces.

Kiyeu Witru

FINOS PRODUCTOS PAMPEANOS

- Alfajores • Minialfajores • Bocaditos
- Dulce de leche • Chocolatería • Mermeladas • Jugos
- Escabeches • Salames • Quesos de oveja «Pampinta»
- Ahumados (Ciervo y Jabali)

Tel: (02954) 410-793 | Av. Luro 480 | Santa Rosa
kiyenwitru@cpenet.com.ar | www.kiyen-witru.com.ar

Actividades para hacer dentro de la Provincia

VIENE DE PAGINA ANTERIOR

• Pulpería de Chacharramendi

Las pulperías y boliches de campaña fueron toda una institución en el progreso de la región pampeana. El avance los fue haciendo desaparecer uno a uno hasta transformarlos en exóticos recuerdos de la literatura gauchesca. Hoy, sin embargo, está latente, viva a los ojos y en el corazón del pampeano la "Pulpería de Chacharramendi", también conocida como Boliche de Feito o El Viejo Almacén, un Parador



Carruaje típico de la Colonia Menonita.

a su estado original, tal como era y funcionaba hace un siglo, con sus rejas, sus libros, sus troneras y cierres, para prevenir ataques de bandoleros. Info: (02952) 491004 - 15400445 - comisionfomento chacharramendi@gmail.com

• Guatraché, Termas y Colonia Menonita

La localidad tiene un excelente Parque Recreativo, un Complejo Termal y un Camping Municipal, todo en torno a una laguna natural de gran belleza. Precisamente en el restaurant de la laguna, este domingo 19 habrá Cena con DJ.

- El Parque termal Laguna de Guatraché, ofrece a sus visitantes, descanso y salud, enclavado en medio del monte pampeano. Contando con Hotelería, Spa y Restaurante. Consultar en:

www.termasdeguatrache.de
Celular: (02923) 15657606



Cristo de la Salud, en Guatraché.

Histórico con sobrados méritos para una visita. Totalmente reciclada, recuperada

-Guatraché cuenta con buena hotelería y prestadores de servicios que hacen excursiones como Circuito Histórico, Circuito Productivo, Visita al Cristo de la Salud y Colonia Menonita, un asentamiento religioso conservador al que sólo se accede con guía autorizada, para recorrer y conocer sus vivencias, adquirir productos artesanales y hasta compartir un almuerzo en una casa de familia de colonos. Consultas: Carmelo Viajes (02923) 15426936



Antiguo sótano y a la vez escondite de la Pulpería de Chacharramendi.



Municipalidad de Guatraché

Las Heras 20 - Guatraché - La Pampa
www.guatrache.gov.ar

EN GUATRACHÉ - LA PAMPA:

Carmelo
viajes

Visitas a Colonia Menonita
Viajes Nacionales e Internacionales
Venta de pasajes Via Bariloche

Tel: 02923-15-428936 carmeloviajesevyt@gmail.com

LA QUERENCIA
HOTEL

- * Hospedaje
- * desayuno
- * Calefacción
- * Aire Acondicionado
- * T.V. por cable
- * Teléfono * Wi-Fi
- * Baño Completo
- * Gimnasio - Spinning
- * Cama de masajes
- * Cocheras
- * Cubiertas

Tel: (02924) 492048
Cel: (02923) 15463365
Av. Zeballos 563 Guatraché
La Pampa - Argentina

Atención las 24 hrs.

Pulpería de Chacharramendi

...una puerta para penetrar en la historia profunda de La Pampa

Comisión de Fomento de Chacharramendi

Tel. (02952) 491004 / Chacharramendi,
comisionfomentochacharramendi@gmail.com

LA PAMPA AUTÉNTICA
SECRETARÍA DE TURISMO

CONOCÉ LA PAMPA... ELEGÍ TU PROVINCIA

RESERVA PARQUE LURO

TERMAS & SPA

FIESTAS POPULARES

COLONIA MENONITA

Secretaría de Turismo
Gobierno de La Pampa

VIVÍ EL FINDE LARGO DE UNA MANERA DIFERENTE...
www.turismolapampa.gov.ar

SUBSECRETARÍA DE ECOLOGÍA

Plan de Conservación del Parque Luro

VIENE DE TAPA

El proyecto es financiado con fondos nacionales en el marco del cumplimiento de la Ley 26331 de Bosques Nativos.

El Plan incluye además de la construcción de un Centro de Interpretación, una sala de reuniones y una denominada "Estación Biológica", que servirá para asistir a todos los investigadores que desarrollen estudios en el área.

En el Centro de Interpretación se podrá archivar toda la información y documentación que se genere, como producto de las indagaciones que se hagan desde la Reserva Provincial.

Quemas prescritas

El coordinador de la cartera de Áreas Protegidas de la Subsecretaría de Ecología, Fabián Titarelli, tiene a su cargo la realización de este proyecto denominado "Restauración y conservación del bosque de caldén protegido en la Reserva provincial Parque Luro" y resaltó la importancia del mismo destacando que pretende "rescatar el valor cultural e histórico y proteger la fauna y flora nativa" afirmó.

En cuanto a las quemas controladas, Titarelli explicó que de igual modo que en muchas reservas "la principal acción en Parque Luro en los últimos 40 años fue minimizar la intervención humana y evitar la ocu-

rrencia de disturbios de otro origen, como los fuegos. Sin embargo, la falta de fuegos controlados ha producido varios resultados indeseables, como la arbustización de más del 50% de la Reserva, o la ocurrencia de incendios de excesiva intensidad; debido a la acumulación de combustibles" argumentó. Por tal motivo, la recuperación del pastizal y de algunas áreas del bosque muy dañadas, se realizará en parte, mediante la práctica de quemas prescritas o controladas, con la intervención del personal de Defensa Civil de la Provincia.

Según el biólogo, uno de los aspectos más relevantes del proyecto es que intentará la introducción de especies autóctonas. La idea es controlar la excesiva población de especies exóticas y promover el regreso de las autóctonas. Una de ellas -la vizcacha- ya está siendo introducida traída de los campos cercanos a la Reserva, mediante un trabajo de colaboración que se efectúa junto al investigador de las Facultad de Ciencias Exactas y Naturales de la UNLPAM, Diego Villareal.



La idea es controlar la excesiva población de especies exóticas y promover el regreso de las autóctonas como la vizcacha.

FINAL NACIONAL INDOOR

Buena participación de arqueros pampeanos

Un total de 24 integrantes del club local Flechas Pampa, habrá de participar en la final nacional modalidad "indoor" o salón, que se va a desarrollar este domingo 19 y lunes 20 en Bahía Blanca, "Somos los mas numerosos luego del club local que participa con 48 tiradores, sobre un total general de 212 inscriptos de todo el país" señalaron.



Los participantes

- 4 Bajo, Rodrigo Escuela 40 Compuesto Cazador C/Disp D I
- 39 Britz, Sergio Raso Senior Caballeros 10 C
- 156 Calvo, Víctor Compuestos Libre Senior Caballeros B 15
- 173 Corrales, Hugo Compuestos Libre Senior Caballeros C 19
- 148 De-Turris, Franco Compuestos Libre Senior Caballeros B 13
- 211 Dogliolo, Giuliano Recurvado Olímpico Cadete Caballeros C 28
- 209 Estevez, Pablo Compuestos Libre Cadete Caballeros C 23
- 111 Farias, Gustavo Recurvado Olímpico Senior Caballeros C 3
- 27 Gette, Javier Longbow Senior Caballeros 7 C
- 122 Guerrero, Claudio Recurvado Olímpico Senior Caballeros C 6
- 214 Jofre, Diego Recurvado Olímpico Senior Caballeros D 5
- 191 Kuntz, Florencia Compuestos Libre Junior Damas A 24
- 152 Kuntz, Roberto Compuestos

- Libre Senior Caballeros B 14
- 141 Maceda, Aldo Compuestos Libre Senior Caballeros B 11
- 68 Martínez, Julián Compuesto Con Disparador Senior Caballeros B 18
- 8 Ramos, Ayelen Escuela 40 Recurvado 2 D
- 139 Romero, Walter Recurvado Olímpico Senior Caballeros D 10
- 144 Salvetti-Lernoud, Federico Compuestos Libre Senior Caballeros B 12
- 115 Sanchotena, Darío Recurvado Olímpico Senior Caballeros C 4
- 51 Sanso, Néstor Raso Senior Caballeros 13 C
- 177 Sommella, Fernando Compuestos Libre Senior Caballeros C 20
- 126 Vendramini, Pablo Recurvado Olímpico Senior Caballeros C 7
- 119 Wiggenhauser, Rodrigo Recurvado Olímpico Senior Caballeros C 5
- 107 Winckelmann, Erik Recurvado Olímpico Senior Caballeros C

PABLO LOZANO
Arquitecto
Proyecta y dirección de obra - Especialidad arquitectónica legal
San Jorge 370 - Tel: 413531 - lozano2001@yahoo.com.ar

COMISIONES
"EL VASCO" GENERAL PICO - AMERICA
- TRAMITES
- ENCOMIENDAS
- CONTRAREEMBOLSOS
Cel: (02302) 15614355

fuzion
sillones & sofás
www.fuzionsillones.com.ar

(02954) 15528184
Ardea Bebis
Superventas para vivienda

BIB
Bibiana y Bairo
ESTILISTAS
COSMETOLOGÍA
NUEVO TELEFONO: (02954) 386810
Av. San Martín 654 / Santa Rosa (L.P.)

Montagner
Fortin
Ecuere
Talabartería
Escalante 146 - Tel: (02954) 410606 - Santa Rosa

COMPRA AHORA
y comencé a pagar en:
OCTUBRE
ZAPATERIA
Plan trabajar, jefas y jefes de hogar
Obtené YA tu crédito personal
Requisitos: 1) DNI
2) Último recibo de sueldo
3) Último recibo de algún servicio o impuesto
R. S. Peña 1266 - Tel: 58-1058
Mitre y O'Higgins - Tel: 58-1057

Viviendas APTAS para CREDITOS HIPOTECABLES
THERMA HOUSE
Sistema Constructivo Industrializado
Certificado de Aptitud Técnica (C.A.T.) N° 2248
J. M. Ribas s/n Parque Industrial Santa Rosa
Tel: (02954) 428485 / 429254
E-MAIL: thermahouse@gmail.com
Consulte por su proyecto:
www.thermahouse.com.ar

THERMA HOUSE
Sistema Constructivo Industrializado
Certificado de Aptitud Técnica (C.A.T.) N° 2248
J. M. Ribas s/n Parque Industrial Santa Rosa
Tel: (02954) 428485 / 429254
E-MAIL: thermahouse@gmail.com
Consulte por su proyecto:
www.thermahouse.com.ar

BUEN DIA DOMINGO
Conduce: Alberto Graff
Ganador Premio Tandil y Rosa de Cristal
Nuevo horario:
De 7:00 a 9:00 hs.
CONTACTO 1049

VENDO SAXO ALTO "KRAMER"
Terminaciones Impecables, lo que da un sonido único. Muy por encima en calidad de construcción y sonido de otras marcas
Además te damos de regalo:
- Estuche rígido - Boquilla
- Ventilla limpiadora
- Cables - Correa de saxo
- Cubre boquilla
02954 - 15668500

Richter Mario
CARPINTERIA EN GENERAL
Santiago Álvarez 1756 • Tel.: (02954) 436806
Cel: (02954) 15-68-5728 • (6300) Santa Rosa - L. P.

Opción no una realidad si.
FM Radio Tango
98.3 MHz
EL TANGO EN EL AIRE
Marquez 1637
Tel: (02954) 43-5177

LIBRERIA ESCOLAR
TODO PARA EL ARTISTA Y EL ARTESANO
CASA ACUARELA ARTISTICA
Tel: 02954 438 428
NUEVA DIRECCION
AV. SAN MARTIN 348
EX IMAGIN

Hital
Autoservicio
Te conviene. Es de acá.

- Atención Personalizada
- Verduras y Frutas de 1ª Calidad
- En carnes, siempre lo mejor
En Santa Rosa:
González 745, Tel: (02954) 425904
Duarte y Castro, Tel: (02954) 438644
México 1658, Tel: (02954) 423761
En Toay: 9 de Julio 342

TAMBIEN
NEXE
Herrajes - Carpintería
Todos los herrajes para su hogar, comercio, industria, oficina, etc.
• Cerraduras, cerraduras
• Rejas
Cel: (02954) 15-67-9973
Andrada 38 - S. Rosa
Tel: 45-4544

NUTRICHESPECIALIDADES ORTOPÉDICAS

16 Años de Ortopedia NEO



La empresa de Santa Rosa «Ortopedia NEO» (Nutrichi Especialidades Ortopédicas), cumple este mes 16 años, desde su inicio en 1996 en un pequeño local en la calle 25 de Mayo. Actualmente, NEO dispone de un moderno y amplio salón de ventas y exposición, ubicado en Av. Uruguay 32 de la capital pampeana, donde el Ortesista Protesista Pablo Gabriel Nutrichi (M.P. 1351) fabrica y vende órtesis y prótesis, trabajando con el paciente en forma presencial y en el caso de que el mismo se encuentre imposibilitado de trasladarse, cuenta con un servicio domiciliario con taller móvil.

Satisfacción total

“El trabajo de ortopedia se caracteriza por tener muchos reclamos -nos explica Pablo Nutrichi- y en NEO la garantía es algo principal y estamos en la constante búsqueda del concepto ‘Satisfacción Total’. Lo que considero muy importante destacar, es que todos los productos en NEO se hacen a medida y que aquí se responde a los requerimientos del cliente todas las veces que sea necesario hasta satisfacer su necesidad. Un paciente conforme satisface además al profesional médico que lo derivó. Nuestra búsqueda de ‘Satisfacción Total’ incluye al paciente y al médico, priorizando la conformidad del paciente”.

Alquiler de equipamiento

“También brindamos alquiler de equipamiento hospitalario -dijo Nutrichi-, además de asesoramiento y colocación de rampas, pasamanos y ayudas para pacientes geriátricos o con movilidad reducida, ya sea permanente o temporaria”.

Trabajos a medida

“Las plantillas y corssets se hacen

uno por uno, especialmente para cada persona, no es una producción estandarizada. Lógicamente también disponemos de productos estandarizados, pero la especialidad son los trabajos a medida. Esto hace que la calidad y el precio de nuestros productos nos destaquen en el mercado”.

Baropodometría Computarizada

La tecnología profesional incorporada, tiene como propósito hacer nuestra tarea más rigurosa y confiable. La Baropodometría Computarizada es la impronta del pie, obtenida por medio de un sistema informático, con el almacenamiento de las imágenes, a partir de la pisada del paciente. Mediante el estudio biomecánico del apoyo plantar con la utilización de la última tecnología en baropodómetros computarizados, el Médico puede, junto con el Ortesista, ayudar al paciente a: Evitar dolores al caminar o correr. -Disfrutar la actividad física por más tiempo. -Elegir el calzado más apropiado. -Prevenir lesiones. -Evitar problemas posturales.

Practicidad

El analizar la pisada, en todas sus fases y las posibles alteraciones de la misma, respaldado por la baropodometría computarizada, es un trabajo en equipo y todas las indicaciones o experiencia cuentan. Con la evaluación de estos datos y la tecnología computarizada, se determina el tipo de (ortesis) plantilla apropiada para cada paciente, según: Actividad - Calzado - Hábito.

Más info: Ortopedia Neo, Av. Uruguay 32, Santa Rosa, tel: (02954) 454-654 y en la página Web: www.ortopediano.com

• Vinos • Licores • Whisky • Espumante
• Descorchadores • Copas-Decanters
• Regalos personalizados
• Asesoramiento para eventos.

Vinoteca

Pellegrini 31 / Tel: 43-3477

“Caminata por el Tren” este domingo

Los integrantes del movimiento “Tren para todos La Pampa”, han organizado para este domingo 19 una “Caminata por el Tren”.

Lo planeado es salir simultáneamente desde Santa Rosa (Antártida Argentina y Iro de Mayo) y desde acceso a Toay (Vías y acceso a Av 13 de Caballería - Ex EG3) a las 14:30 hs. “Esperamos confluir en un punto intermedio, donde tomaremos un chocolate y unos mates -dijeron-. La idea es que nuestros vecinos tomen contacto con la traza abandonada del tren, compartan con nosotros los proyectos en desa-

rollo, acerquen durante la marcha inquietudes y voluntad de sumarse al grupo de trabajo, compartamos una breve jornada aeróbica y fundamentalmente recrear la decisión ciudadana de que retorne sin más trámite este servicio esencial que nos fuera arrebatado con múltiples complacencias”.

Se recomienda llevar calzado apropiado, ropa cómoda, equipo de mate y muchas ganas de conversar registrando imágenes del recorrido.

Más info: 15444457 / 15532528 / 15315985 / 413046

Reflexología Jorge Antonio Gómez
TURNO: Tel. 411383 de 17 a 20 hs.
Atención: lu. a vie. 9 a 12 y 16 a 20 hs.
Digítomatita CERVANTES 253 - Santa Rosa

FARMACIAS DE TURNO EN SANTA ROSA	
Los turnos son desde las 8:30 del día ind-	
VIERNES 17/8	ACEVEDO - Belgrano (N) 305.....417001 AMERICANA - L. de la Torre 418.....410017 ECONOMED - España y B. Mitre.....410400 EL MATE - México 698.....455155 GUGLIARA - San Luis 397.....438643
SABADO 18/8	ALSINA - Alsina 351.....414546 DAVIT - Telén y San Luis.....437829 NORTE - Escalante 52.....425261 SANSINANA - Pueyrredon y Larrea.....426300 VAZQUEZ - Schmidt 1546.....417138
DOMINGO 19/8	LOS ALAMOS - Lorusso 534.....418884 MORALES - Gil y Alvear.....453266 RIO - Av. Luro 2446.....455729 SAN MARTIN - Av. San Martín 499.....453725 URUGUAY - Cervantes 516.....414303
LUNES 20/8	AMEGHINO - Ameghino 587.....414441 BENEITEZ - Carlos Gardel 285.....429860 CARIGNANI - Alvear 526.....425265 FAERAC - R. S. Peña 892.....418800 MODELO - San Martín 201.....424845
MARTES 21/8	AMERICA - Autonomista 1339.....415060 BAGLIANI - Mitre 134.....417500 CHANGOMAS - Stgo. Marzo 1550.....423339 DEL MUSEO - Pellegrini 174.....433785 DEL SUR - Emilio Zola 382.....418905 LEAL - Rivadavia 101.....420320
MIERCOLES 22/8	ARGENTINA - Brown y Mendoza.....417676 DEL SOL - San Martín y Urquiza.....418006 PAS-CO - Yrigoyen 123.....4-22910/412910 PONCE - Edison 1248.....387778 SAN AGUSTIN - Uruguay 681.....417722
VIERNES 23/8	BELGRANO - Belgrano (sur) 442.....425239 ECONOMED - Rivadavia 316.....410600 FERRATTO - Raúl B. Díaz 1795.....421340 SAN ANDRES - Juan XXIII 395.....457776 SANTA LUCIA Av. Luro 565.....416661 SANTA ROSA - Roca y Avellaneda.....422407

FARMACIA AMEGHINO
Díaz, Fénice, Farmacia de la Plaza Abta Pérez M. P. 85
Ameghino 587 (sur, Edison) / S. Rosa
Envíos a domicilio Tel: 41-44-41

Parfumería
Herboristería
Bijoutería - Joyería
Accesorios para Bebés
Control de presión arterial

LUNES 20 DE TURNO

ORTOPEDIA NEO
www.ortopediano.com

Cumplimos 16 años
y agradecemos a clientes, amigos y proveedores por su constante apoyo en estos años de vida.

ORTESIS PLANTARES
TECNOLOGIA A TUS PIES
Estudios biodinámicos digitales.

BARPODOMETRÍA COMPUTARIZADA

AV. URUGUAY 32 - Tel: (02954) 454-654



La Cocina de REGION®

Pollo a la naranja

Es una receta de bajas calorías y muy fácil de preparar.

ponemos a rehogar la cebolla en el aceite que dejamos del pollo, aunque habrá que quitar el sobrante, cuando esté dorada incorporamos el pollo.

Ingredientes:

- 1 Kg. de muslos de pollo.
- 1 litro de zumo de naranja (hay tetrabricks de muy buena calidad).
- 4 cebollas.
- Aceite, Pimienta y Sal a gusto.

A los 5 minutos vertemos el litro de zumo de naranja y dejamos que se haga junto con el pollo.

Cuando comience a hervir salpimentamos a gusto. Dejamos que se haga hasta que la salsa espese, tardará unos 45 minutos.

Comenzamos cortando en mitades cada muslo y quitándoles la piel, para que queden bien limpios. Vertemos dos o tres dedos de aceite en la olla y freímos el pollo, hasta que quede bien dorado, lo asamos y lo reservamos.

Como guarnición podemos acompañarlo con arroz.

El arroz lo hacemos aparte, en blanco y en el último momento lo añadimos al pollo, para que chupe la salsa de naranja sobrante, el conjunto queda delicioso.

Cuando hayamos dorado el pollo



USADOS EN MUY BUEN ESTADO

LIQUIDAMOS!!!
Gran venta de Garage

Sillón ejecutivo, 5 c/ruedas, en tela. C/ apoyabrazos. Ajustable. Muy bueno. \$ 330

Carpa - Comedor estructural para 4/6 "Dolite" \$ 2.500

Guitarra eléctrica Rockman Strato, color negro, como nueva \$ 500

Cama 1 plaza Platinum roble \$ 250

Telefono memorias y manos libres. A probar \$ 80

Minicomponente "JVC", Radio AM-FM, pasacassette, reproductor, CD, impecable \$ 250

Parrilla eléctrica multuso en perfecto estado \$ 250

Estabilizador Alamtec modelo Compac 500 para 110 V. Como nuevo. \$ 100

Juego de parantes para PC. Sin usar, en su caja original. \$ 50

Tensiómetro profesional con estetoscopio. En su caja, nuevo \$ 80

Telexfax Panasonic. Con contestador. A probar. \$ 300

Máquina de escribir marca Olympia en perfecto estado de funcionamiento. Reliquia \$ 250

17 Discos de pasta antiguos, 78 RPM, Gardel y otros. \$ 500

(02954) 1559-4866

• Belleza Corporal y Facial • Belleza de Manos y Pies
• Masoterapia • Depilación Corporal y Facial. Unisex
• Servicios Mecánicos: - Ultra Cavitación
- Cámara de Ozono Terápia

Visita nuestro sitio Web e informate de otros tratamientos para tu cuerpo.

GLORIA RO beauty space

www.gloriaro.com.ar
Tel: 02954-561686 / Cel: 15528777
B. Mitre 131 - P. A. / S. Rosa

POLERO E HIJOS
VENTA DE MATERIALES SANITARIOS

Abierto sábados por la tarde

San Juan 632/36
Tel: (02954) 42-6018
Santa Rosa

• Duro Plaza • CAPER • TITANOS • P. Airmax • TITAN • ROWA • ferrum

Teatro, Espectáculos, Museos



MUSICA Y ESPECTACULOS

• **Belasko:** Parque Don Tomás

Restó show. Res: 1537-1597/1648



-Vie. 17: "Tan Lentos Argentinos", show de humor y música con Santiago Amengual. Derecho al show \$ 15

-Sáb. 18: espectáculo musical "Son de Acá". Derecho al show \$ 20

-Dom. 19: "Loco Swing", show de música divertidísimo. Derecho al show \$ 15

-Jue. 23: Recital de "Paola Melotti". Derecho al show \$ 20

• **DejaVu:** Gavazza 1.068

-Vie. 17 a las 22 hs: Los Rancheros

• **Angeles:** Quintana 44

-Vie. 17 a las 23 hs: Tributo a Faith No More por el grupo los "No more Fight" (Ema González en batería, Maurete Tolosa en voz, Nico Audisio en teclados, Nacho Roja en bajo y Ariel Hollman en guitarra)

• **María Teresa Pub:** Rivadavia y Lagos. Tel: 1550-1600

-Sábado 18 a las 23:30 hs: Show en vivo de Noelia Maldonado. Pop, melódicos, latinos, internacionales.

• **Casino Club Santa Rosa:** Ruta 5 Km. Tel: 45-4794. Entrada \$ 3, antes de las 19 después:

-Vie. 17 a las 23:30 hs: Carlos El Negro Gómez \$ 5



-Sáb. 18 a las 23:30 hs: La Mississippi \$ 20

-Dom. 19 a las 23:30 hs: Guyo Borthiry \$ 5

• **Teatro Español:** Lagos 44

-Vie. 17 a las 21 hs: Jorge Fandermele con los músicos Marcelo Stenta y Fernando Silva. Artista invitado: Alberto Suárez.

-Sáb. 18 a las 21:30 hs: Concertango

IX, con Pablo Fernández, María José Carrizo, Leticia Pérez, Somos Tango (Alberto "Toti" Mansilla y Rubén "Tachi" Gaich), Rojo Estambul y Guitarra Sur. Bailarines: Alba y Pablo.

• **Quincho Pque. Luro:** Ruta 35

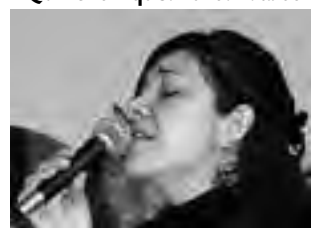

-Dom. 19 al mediodía: Show en vivo con Leticia Pérez, Asado al asador y picada regional.

-Lun. 20 al mediodía: Asado al asador y picada regional. \$ 90 s/beb. Reservas y consultas: 1565-0146 y 41-5649.

MUSEOS, CHARLAS, EXPO'S

• **Editorial Voces:** R. B. Díaz 214

-Vie 17 a las 19 hs: charla "Homenaje a Felipe Vallese" a cargo de Sergio De Matteo.

• **Arte Propio:** Quintana 138.

-Dom. 19 a las 19 hs: "Tardes de lectura": La escritora Stella Maris Gamba presenta su libro "El gato Pirucho y su amigo el ratón Perico" (un gato creativo y un ratón envidioso). Editorial Dunker. Gratis

• **Estancia «La Malvinas»:** Parque Don Tomás. Casa Museo. Exposiciones.

-Lun. a vie. 8 a 18 hs. Sáb, dom, y feriados 10 a 12:30 y de 15 a 18:30. Visitas guiadas al Tel. 43-6555. Gratis

-Muestra "Sobre Rieles y Vagones" en la Casa - Museo, compuesta por elementos, objetos y documentos de la actividad ferroviaria en La Pampa, desde el año 1890 aproximadamente. Hasta el 31/8. Gratis

• **Museo Provincial de Artes:** Villegas y 9 de Julio. Tel: 427332. S. Rosa. Vis. guiadas. Lunes a viernes: 9 a 12 y 16 a 18 hs. -Sábados, domingos y feriados: 15 a 18 hs. Gratis

-Expo Guillermo Kexel "Los funerales de Kirchner" y "Tarde de un sueño floral" de Jimena Cabello. Hasta el 27/8. Gratis

• **Museo Prov. de Historia Natural:** Quintana 116. Tel: 42-2693. Lun.-vie. de 8 a 12 y de 14 a 18 hs.; Dom. 18 a 21 hs. Gratis.

-Dom. 19 a las 18:30 hs: "Mes del Niño: ¡festejamos en el Museo!", visita guiada a través de un recorrido didáctico ideado especialmente para

compartir con niños, quienes al salir recibirán un "souvenir" de golosinas.

• **CMC:** Quintana 172 Tel: 455324

Sala de exposiciones. Lun. a vie. de 7:30 a 13:30 y de 17 a 23 horas. Sáb. de 9 a 12 y de 20 a 22 horas. Dom. de 20 a 22 horas. Gratis

-Muestra de Piezas escultóricas de Tulio Romano. Hasta el 22/8

• **La Cinacina:** Río Negro 931

-Museo Atelier. Todos los días de 10 a 12 y de 17 a 19 hs. Gratis. Visitas guiadas llamando al 1561-2699.

• **Policial «Comisario Antonio»:** Belgrano 140. Tel: 43-3551. Lun. a vie. 9 a 13 hs. Gratis.

• **Cívico Militar - Toay:** R.S. Peña y 9 de Julio. Tel: 38-1996. Lun. a vie. 10 a 12 y 14:30 a 16:30 hs. Visitas guiadas. Gratis.

• **Museo Histórico «Tte. Gral. L.M. Campos» - Toay:** Unidad militar Toay, Tel: 49-8019. Visitas previo aviso. Gratis

• **ATTP:** Bolivia y José Luro

-Mar. 21 y Mié. 22 de 10 a 17 hs: "Diseño de iluminación, teatro y cine", taller a cargo del diseñador de iluminación para espectáculos

Alejandro Le Roux. Capacitación del CFI organizada por la Subsecretaría de Cultura del Gobierno de La Pampa.

OTRAS OPCIONES

• **City Tour desde «La Fuente»**

-Vie. a las 16:30 -Sáb. y dom. a las 10:30 y 16:30 hs: salidas peatonales desde la rotonda de "La Fuente" (Av. San Martín y Luro). Inscripción e informes: 02954-436555. Gratis

• **Reserva Parque Luro:**

A 30 km. Tel: 49-9000. Todos los días incluso feriados de 9 a 19 hs. Museo El Castillo, camping, proveeduría, senderos autoguiados, 1.600 has. Ingreso \$ 1 nac. \$ 4 extranj. Visitas guiadas \$ 2 nac. \$ 8 extranjerios.

• **Minizoo del Club de Caza:**

Av. Perón y P. Torcaza, Toay.

-Mié. a lun. de 9 a 20 hs: 17 especies regionales, jabalí, ñandú, ciervo, liebre mara, guanaco. Camping. \$ 8. Juegos, buffet y pizzería sobre Av. Perón.

• **Jardín Botánico:** Chimango a media cuadra de Av. Perón. Especies autóctonas e implantadas. Sáb. y dom. de 16 a 20 hs. Gratis.

EN EL INTERIOR PROVINCIAL

• **En Jacinto Aráuz**

2ª Feria del Libro "Yolanda Vicenta Miguel"

-Vie. 17: Claudia Tron: "Taller sobre violencia de género y presentación de investigación sobre Trata de blancas en Argentina, Bolivia y Paraguay".

-Sáb. 18: presentación de los libros: Mujeres de La Pampa: ciudadanía, identidad y estrategias de vida

(EdUNLPam), de María Herminia Di Liscia y Verano del '72: la gran huelga salinera. Memoria, género y política, de Ana María Lassalle, María Herminia Di Liscia y Paula Lassalle.

• **En Quemú Quemú**



22ª Cabalgata del Centro Gaucho Fortín Pampa.

-Sáb. 18 Trenel - Metileo.

-Dom. 19 Metileo - Estancia "San Marcelo"

-Lun. 20 Estancia "San Marcelo" - Centro Gaucho Fortín Pampa.

Informes: 02333 442166/02302 15699740

• **En Realicó**

2º Festival "Día de los Centros Tradicionalistas y Día Nacional del Folklore"

-Sáb. 18 a las 21 hs: Peña folclórica con la actuación de René Andrada, Daniel Lucero, Yonathan Tapia, Carlos Repetto y su conjunto. Cierre a cargo de Pedro Cabal.

-Dom. 19 a las 11 hs.: Destrezas criollas. -14 hs.: Juego de rienda y actividades ecuestres en el Parque Recreativo Municipal.

• **En General Pico**

-Continúa la exposición "Estrellas de madera". Hasta 20/8 en MEDANO.

-Sáb. 18 a las 21 hs: "Opus N°6 Amigas" de Fernando Baretto, obra teatral con la actuación de Melina Martín y María Gambulli. En MEDANO. \$ 25

-Dom. 19 a las 23 hs: "Las Pastillas del Abuelo" con canciones emblemáticas del último disco "Desafíos". En Ciriaco Bar.

-Lun. 20 a las 19 hs: presentación del libro de Nicolás Kasanzew. Se trata de la reedición muy ampliada (llevada al triple de páginas) y con fotos inéditas, de su primer libro Malvinas a Sangre y Fuego, que en 1982 agotó 85 mil ejemplares. En MEDANO

• **En Intendente Alvear**

-Dom. 19 desde las 14 hs: "Fiesta Criolla en el Ecoparque" habrá carrera de sortijas, carrera de las cañas, carrera de la novia, entre otras. Gratis

• **En General San Martín**

111º Aniversario de la localidad

-Vie. 17 Orquesta Infantil Juvenil de General Acha.

-Sáb. 18 Exposición de motos antiguas y paseo gauchol.

-Dom. 19 Destrezas Criollas en el predio del Ferrocarril. -21hs. Baile popular con Los Bohemios.

-Sáb. 18: presentación de los libros: Mujeres de La Pampa: ciudadanía, identidad y estrategias de vida

-Lun. 20 Expo fotográfica y Presentación de libro.

Cines en Santa Rosa

"Atraco"

-Vie. 17 a las 21:15 hs. -Sáb. 18 a mié. 22 a las 19 y a las 21:15 hs - Cine Amadeus



Corre el mes de mayo de 1956 en Madrid. Un atraco sacude la realidad española: dos hombres armados hasta los dientes y vestidos como militares asaltan una importante joyería de la Gran Vía, donde logran llevarse piezas valuadas en millones. Los diarios llenan sus páginas con el hecho, calificándolo como "digno de una película"; no ha habido un golpe semejante en más de 20 años... Con Guillermo Francella, Nicolás Cabré, Amaia Salamanca, Jordi Martínez, Oscar Jaenada y Daniel Fanego. Thriller de suspenso. Versión HD2D en castellano. AM13. 110m \$ 25

"Donde habita el diablo"

-Vie. 17, dom. 19 y mar. 21 a las 23:30 hs - Cine Amadeus



Un equipo científico interdisciplinario acude a un departamento recién habitado -alertados por sus dueños- para estudiar los fenómenos paranormales que en él se producen. Su propósito es registrar los hechos de forma científica empleando los medios técnicos más avanzados. Pero poco a poco, de forma incontrolable, las misteriosas manifestaciones comienzan a hacerse más y más violentas, y ellos deberán enfrentarse al resultado de su estudio: hay algunas almas que no quieren irse... Con Kai Lennox, Gia Mantegna, Michael O'Keefe y otros. Subt. Terror. AM13. 85 min. \$ 25

"El Dictador"

-Sáb. 18, lun. 20 y mié. 22 a las 23:30 hs - Cine Amadeus



El General Almirante Haffaz Aladeen es un dictador capaz de arriesgar su vida para impedir que la democracia se establezca en el país al que oprime tan amorosamente y con tanto cariño, al cual lidera desde que tenía seis años. Su consejero de confianza es su tío Tamir, quien ejerce de Jefe de la Policía Secreta, Jefe de Seguridad y Proveedor de Mujeres. Por desgracia para Aladeen, Occidente ha comenzado a meter las narices y Naciones Unidas ha sancionado repetidas veces al país. Entonces Aladeen viaja a Nueva York a solucionar la cuestión personalmente, pero es secuestrado y pierde su fortuna, convirtiéndose en un simple trabajador inmigrante que deberá acostumbrarse a su nuevo estilo de vida... Con Sacha Baron Cohen, Megan Fox, Anna Faris, John C. Reilly, Ben Kingsley, Jason Mantzoukas y otros. Subt. Comedia. AM16. 95 min. \$ 25

"Valiente"

-Vie. 17 a las 19 hs. -Sáb. 18 a lun. 20 a las 18 hs. -Lun. 20 a las 18 -Mar. 21 y mié. 22 a las 20 hs - Cine Don Bosco

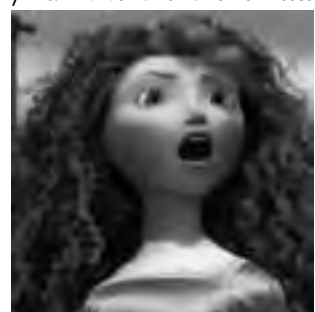

Mérida, la impetuosa hija del Rey Fergus y de la Reina Elinor, desafía una antigua y sagrada costumbre de los señores de la tierra, que desatan el caos y la furia en el reino. El peligro la forzarán a descubrir el real significado de la valentía... Aventuras animadas, para toda la familia. 100 min. En castellano. Versión 3D \$ 30

"Los Indestructibles 2"

-Vie. 17 a las 22 hs. -Sáb. 18 a lun. 20 a las 20 hs. -Lun. 20 a las 18 -Mar. 21 y mié. 22 a las 22 hs - Cine Don Bosco



Barney Ross y su equipo de mercenarios -llamados Los Indestructibles- vuelven a la acción cuando su jefe -el señor Church- los recluta para encargarse de un trabajo aparentemente sencillo y muy lucrativo. Sin embargo, ésta vez las cosas se complican y uno de los miembros del grupo es brutalmente asesinado, lo que impulsa a los demás a buscar venganza... Con Sylvester Stallone, Jason Statham, Bruce Willis, Arnold Schwarzenegger, Jean Claude Van Damme, Chuck Norris, Jet Li, Dolph Lundgren y otros. Acción. AM13. 100 min. HD2D \$ 25

Más info: Agenda Cultural de la Subsecretaría de Cultura de La Pampa. e-mail: culturaprensa@lapampa.gov.ar - Tel: (02954) 43-1538 / 43-1651

Cultura en Diálogo
SUBSECRETARÍA DE CULTURA
MINISTERIO DE CULTURA Y EDUCACIÓN
GOBIERNO DE LA PAMPA

TOYOTA LAND CRUISER PRADO

BHASSA
FINANCIAL SERVICES

EN SANTA ROSA:
Av. Spinetta 1.498
inc. Asociación del Paraguay
Tel: (02954) 435-770 / 425-513 / 424-050

EN GENERAL PICO: Calle 11 N° 352 / Tel: (02383) 425-536

EN TRENQUE LAUQUÉN: Av. S. Salinas 1.342 / Tel: (02282) 432-098 • Bx. Av.

EL PROGRESO SEGUROS

"Revisión que el seguro de automotor es obligatorio"

• Automotres
• Vivienda (Combinado Familiar)
• Incendio, granizo, etc. • Transportes

Avellaneda 54 / Teléfono: 43-5341
elprogreso@sanrosarosa.com.ar

Sergio Soria ALARMAS

La Seguridad que Usted Necesita

Tel: (02954) 41-4207
Cel: (02954) 15-477850
Edmond 1.118 / S. Rosa
soria_alarmas@comcast.com.ar

JUBILACIONES

María Inés DITTLER
ESTUDIO CONTABLE IMPOSITIVO

Asesoramiento y trámites jubilatorios.

Andrada 38 - Tel: (02954) 454-544 - S. Rosa

QUINCHO PARQUE LURO

-Domingo 19 al mediodía: Asado al Asador y Show en vivo de Leticia Pérez

-Lunes 20 al mediodía: Asado al Asador del Feriado Nacional

¡50% MÁS BARATO Y PICADA REGIONAL \$ 90

Najamiento en caballos - Camping - Proveeduría equipada
Ruta 35 - Parque Luro. RESERVAS al Tel: 41-5649