

Asesor de Dietas Alimentarias

PASTA ALLEGRE

SEGUI PROBARLO TE VA A GUSTAR

ENVIOS A DOMICILIO, Edición 1941 - 81-1000

458-202

TURISMO ESPECTACULOS

REGION

Un puente de comunicación

21° AÑO DE CIRCULACION

Del 28 de octubre al 3 de noviembre de 2011 - Año 21 - N° 1.016 - R.N.P.I. N° 359581 - Redacción: Urquiza 640 - Telefax: (02954) 43-2164
 info@region.com.ar - Santa Rosa - Provincia de La Pampa - Patagonia Argentina - www.region.com.ar - Director Propietario: Gerardo Yanés

PIZZA ALLEGRE

TE VA A GUSTAR

ENVIOS A DOMICILIO, Edición 1945 - 81-1000

456-613

5º Rally Endurance de Toay

Foto: www.ciclismozonal.com



Este domingo 30 de octubre a partir de las 10 de la mañana, se disputa en La Pampa el "5º Rally Endurance de Toay", organizado por el Club Fortín Roca de Santa Rosa, con el auspicio de la Municipalidad de Toay.

El Rally se pondrá en marcha de forma simbólica el domingo a las 9.30 hs. desde el Polideportivo Toay, donde seguidamente los ciclistas darán un corto paseo por calles de la localidad para regresar al punto de partida, desde donde a las 10 hs. comenzará la carrera.

La competencia propone un trazado agreste por caminos rurales, con pendientes y senderos que atravesarán el bosque pampeano de caldén.

en efectivo.

Estiman 300 ciclistas

Este Rally convoca a importantes competidores de nuestro país como lo demostraron las últimas ediciones con más de 200 participantes inscriptos, cifra que hasta el momento, ya ha sido ampliamente superada y se estima habrá 300 ciclistas al momento de la largada. Entre los que han confirmado su participación, se destacan el bonaerense Luciano

Inscripciones

Habrá quince categorías. El costo de inscripción es de \$ 180 para las categorías competitivas y \$ 100 para cicloturistas y promocionales. Este monto incluye remera de ciclismo del evento de primera calidad y derecho a premio.

Es obligatorio el uso de casco en todo el circuito y duración de la carrera. Quienes quieran inscribirse (hasta el día antes de la competencia) deberán presentar Certificado Médico o Licencia Ciclista y DNI al momento de retirar el

Entrega de Kits

La entrega de Kits de corredores para el Rally Endurance se realizará en el Apart Hotel "Alejandría" de Santa Rosa, este sábado 29 de 14 a 20 hs. Más info: (02954) 15668450 y 15662161
 Mails: rallytoay@hotmail.com y ciclismoozonal@gmail.com

Caraccioli, que viene de competir en los Juegos Panamericanos, y el barilocheño Cristian Ranquehue, el último ganador del Rally Endurance de Toay.

Por parte de los pampeanos de primera, se presentará el equipo de mountain bike integrado por Hugo Breser, Mauricio Rovira, Rodrigo Romero y Guillermo Facciopieri, cuatro ciclistas especialistas en competencias de estas características

Edición Nacional «Diario del Viajero» COMUNICADORES Y FUMIGADORES

Por Elizabeth Tuma y Carlos Besanson

Los periodistas tenemos muchos temas para desarrollar, es decir, todo nos atrae, todo nos inquieta, todo es motivo de observación. Pero a veces veo periodistas que...

Nota completa en tapa del Suplemento.

Nuevo Renault Duster



El Concesionario Oficial Renault de General Pico, "Manera Pérez y Cía", presentó el nuevo "Duster", el ágil modelo de la marca del rombo, que se presenta en 4 versiones: Expression 1.6; Dynamique 1.6; Privilege 4x2 motor 2.0 y el tope de gama: Privilege 4x4 motor 2.0....

1 Año del Apart Hotel "Alejandría"



Apart Hotel «Alejandría» recientemente cumplió su primer año de vida comercial. El establecimiento está ubicado estratégicamente en la zona norte de la ciudad de Santa Rosa, frente al Hospital Central Lucio Molas, atendiendo a turistas que vienen de paseo y al viajero necesitado por razones de salud...

Centro Bulonero de La Pampa

Sistemas hidráulicos, venta y reparación

Tel.: (02954) 41-6791
 Av. Roca 618 - Santa Rosa
 e-mail: labulonero@cpnet.com.ar

Abreu en Congreso de Tijuana, México



El Profesor Msc Pedro Pablo Abreu Hernández, autor del manual de animación turística en idioma español "La Animación es algo más que...", fue conferencista del Congreso Internacional realizado en Tijuana, México.

Colindando con los municipios de Playa de Rosario, Ensenada, Tecate, a solo 41 kilómetros del condado de San Diego -Estados Unidos de América- y con el Océano Pacífico conformando uno de sus lados, se localiza la hermosa ciudad mexicana de Tijuana, fundada el 11 de julio de 1889, perteneciente al estado de

Querido amigo...

Hoy nos invade una gran tristeza... repentinamente, no estás con nosotros...

Gratos momentos quedarán en nuestro recuerdo y en la memoria de una Institución que te contó entre los primeros socios.

El menor de una familia tradicional santarroseña, palabras mayores al mencionar su nombre en el tema de la caza.

Siempre listo para tomar unos amargos en la matera de La Ruca, siempre atento para desenvainar el cuchillo ante la invitación a un asado, siempre dispuesto a medir "urgente" el trofeo de un ansioso cazador...

Con tu aire sereno, guardaste las noches apostado, las caminatas en el monte, las charlas con tus amigos y las mejores anécdotas prestadas y vividas. La Ford verde y tu fusil, los cuchillos, los engarces, hoy todo nos recuerda tu verdadera pasión.



Tu legado perdurará entre tus aprendices y tus hijos. Seguramente estarás mateando en algún lado rodeado de quienes alguna vez te dejaron, aunque en nuestro corazón quedará el vacío del "amigo de La Ruca" a quien nunca olvidaremos

En memoria de
 Rubén "Piky" Ciaffoni
 18/01/1946 - 24/10/2011

Versión digital y archivo www.region.com.ar

27ª Fiesta Provincial Del Teatro en La Pampa



La Representación La Pampa del Instituto Nacional del Teatro informó que este miércoles 2 de noviembre comenzará la 27ª Fiesta Provincial del Teatro, que constará de dos secciones: competencia y muestra. El elenco ganador se llevará de premio \$ 3.000, el segundo \$ 2.000 y el tercero \$ 1.000.

Las funciones se realizarán en el Teatro Español, la sala A.T.T.P, el Bar Ángeles y el Centro Municipal de Cultura. Serán jurados los teatrístas: Amparo Fernández, Carlos Massolo y Fernando Baretto. La entrada general costará \$ 5. Ver programación en contratapa...

Costos actualizados de la Construcción



Cada último viernes del mes publicamos sobre el modelo de una vivienda unifamiliar en Planta Baja, de una superficie de 120 m2, construida en mampostería de ladrillo común y losa cerámica, los costos actualizados del M2.

La Gauchita Especias

El mundo de lo natural

Venta por mayor y menor

Tel: (02954) 41-41-99 / Yrigoyen 354

LOXON 50 AÑOS

LOXON ANTI-MANCHAS

Partículas inteligentes

INALTERABLE POR MUCHO MÁS TIEMPO

Deballi pinturerías

- Av. Luro 1.131
 Tel: (02954) 453-922
 - Av. Luro y Alvear
 Tel: (02954) 421-922

ENVIOS A DOMICILIO

Av. Ameghino esq. Av. Edison • Tel: 438-949 • Santa Rosa

REGION Un puente de comunicación es marca registrada ante la D.N.R. Título N° 1.499.690. Redacción y Publicación: Urquiza 640 - Telefax: (02954) 43-2164. mañiva, Santa Rosa - La Pampa - República Argentina. Publicación declarada de Interés General por el Registro Nacional de la Propiedad Intelectual N° 259581. Galardonado con el Premio Nacional de la Círculo de la Prensa en el rubro Semanarios, años 1993/1994/1995/1996/1997/1998. Directores: María Martínez y Gerardo Yanés. Todos los derechos reservados. La Dirección no se hace responsable por las notas firmadas por personas e instituciones o por otras fuentes, las cuales pueden coincidir o no con nuestro pensamiento redaccional sobre el tema. Impreso en Argentina por Agencia Periodística CID. Av. de Mayo 666 Tel: (011) 4331-5050 - Buenos Aires. PRINTED IN ARGENTINA.

"Piano en El Castillo"

El próximo sábado 5 de noviembre, las escalinatas del Museo El Castillo de la Reserva Provincial Parque Luro, volverán a engalanarse con la música.

Esta vez será "Piano en El Castillo", un recital a cargo de Armando "Fuya" Muñoz con un repertorio muy interesante.

Primera Parte

Polonesa Militar (Frederic Chopin); Nocturno - El Pianista (Frederic Chopin); Claro de Luna (Ludwing van Beethoven); Capricho Español (Nikolai Korsakov); Marcha Radetzky (Johann Strauss, padre).

Segunda Parte

Temas de "Cabaret" (John Kander, Fred Ebb, Liza Minnelli); Temas de "El Fantasma de la Opera" (Andrew L. Webber); Hay humo en tus ojos (J.Kern, O.Harbach); Yesterday (John Lennon, Los Beatles); A mi manera (Claude Francois, Paul Anka); New York, New York (Fred Ebb).

Tercera Parte

Desde el alma (Rosita Melo); Tanguera (Mariano Mores); Adiós



Nonino (Astor Piazzola); Alfonsina y el mar (Luna y Ramirez); Entre la tierra y el cielo (Paz Martínez); Nostalgias (Cobian y Cadicamo); La Pampa es un viejo mar (Ricardo Nervi - Alberto Cortez).

Artistas Invitados: Andrea Santamarina; Alba y Pablo; Hilda Alvarado; Marcos Bustos.

Conducción y selección de textos: Hilda Alvarado

El programa comenzará a las 19:30 hs. La entrada es gratuita y la Secretaría de Turismo ha convenido con la empresa "Chevallier" el traslado sin cargo hasta la reserva y regreso. Más información sobre los horarios, llamando al tel. (02954) 425060 y 424404.

1ER ANIVERSARIO COMERCIAL Apart Hotel "Alejandría"



Restaurante donde se dan los desayunos, almuerzos y cenas programadas con capacidad para medio centenar de comensales,

Apart Hotel «Alejandría» recientemente cumplió su primer año de vida comercial. El establecimiento está ubicado estratégicamente en la zona norte de la ciudad de Santa Rosa, frente al Hospital Central Lucio Molas, en calle Pilcomayo 725, con un doble propósito: Por un lado, la atención al turista quien viene de paseo a la ciudad, fortaleciendo la demanda que en plena temporada siempre es escasa. Y por otro, al viajero necesitado por razones de salud -propia o de un familiar- y con precios accesibles.

El Apart Hotel cuenta con un total de 21 habitaciones completamente equipadas, con todo lo necesario para su categoría. Seis de estas habitaciones, están debidamente preparadas para atender a las necesidades de personas que utilicen de manera permanente o temporaria, una silla de ruedas.

Incluye en sus habitaciones baño privado, cocina microondas, frigobar, calefacción, aire acondicionado, televisión, teléfono y señal Wi Fi. La planta baja dispone, además de la recepción y cocheras, de un restaurante donde se dan los desayunos, almuerzos y cenas programadas con capacidad para medio centenar de comensales, complementado como un espacio

de recreación, con mesas lúdicas de ajedrez y backgammon.

Es de destacar que todas las zonas comunes están habilitadas para personas con capacidades diferentes. El restaurante permite el ingreso de comensales en sillas de ruedas y cuenta con baños para minusválidos. Más adelante, se construirá una nueva Sala de Conferencias, con todo el equipamiento tecnológico necesario, en tanto que actualmente pueden desarrollar eventos o reuniones en el ámbito del restaurante.

También dotarán al complejo con habitaciones suite, de gran categoría. Para más información y reservas: Tel: (02954) 38-7387; telefax: (02954) 41-2513 o por medio de la página web: www.hotelalejandria.com



Dispone de habitaciones para personas que utilicen silla de ruedas.

EL 4 DE NOVIEMBRE EN LA SECTUR Workshop "Fortalecimiento de Empresas Familiares del Sector Turístico"



El próximo viernes 4 de noviembre, de 16 a 20 horas, se desarrollará en dependencias de la Secretaría de Turismo de La Pampa -Av. Luro esquina San Martín-, el Workshop "Fortalecimiento de Empresas Familiares del Sector Turístico".

Temario:

- Características generales de las Empresas Familiares en Argentina.
- Características de las Empresas Familiares exitosas: claves para el éxito y la subsistencia.
- Herramientas para la prevención de conflictos en las Empresas Familiares.
- El Protocolo Familiar como elemento para la trascendencia de la Empresa Familiar.

Disertan:

- Cristina González Unzueta. Abogada, Consultora Senior Programa BID-FOMIN para la "Supervivencia y Competitividad de las Empresas Familiares en la Región Centro", Profesora en la Universidad Empresarial Siglo 21
- Alvaro Ortiz. Psicólogo, Director de la carrera de Psicología UES21, Docente Universitario, Consultor de Empresas Familiares.

- Gustavo Checchi Empresario del Sector Gastronómico Hotelero. Diplomado en Empresas Familiares UES21. Post Grado en Management en la Universidad Blas Pascal. Diplomado en Gestión Dirigencial en Universidad del Salvador.

Dirigido a:

Miembros de empresas familiares (se recomienda la asistencia de al menos dos personas de la empresa).

Confirmar asistencia: Programa Empresas Familiares empresasfamiliares@uesiglo21.edu.ar
Tel: (0351) 4757588 / 537
Sede de CaTuLPa: Güemes 353. Santa Rosa, La Pampa.
Tel: (02954) 385842 / 414353
ecanuca@cpenet.com.ar

Organizan e invitan:
-Secretaría de Turismo LP
-Cámara de Turismo LP
-Asociación Hotelera LP
-Empresas Familiares
-BID
-FOMIN
-Universidad Siglo 21

La Secretaría de Turismo de La Pampa participó del 6º encuentro del Turismo y la Hospitalidad

La semana pasada se realizó en Buenos Aires, el 6º Encuentro del Turismo y la Hospitalidad en la Universidad de Palermo.

En esta importante jornada, cuyo objetivo fue contactar a profesores y alumnos de la Casa de Altos Estudios con las instituciones y organizaciones del sector, la Secretaría de Turismo de La Pampa contó con un espacio de promoción, como en años anteriores.

Con mucha concurrencia de asistentes, el escritorio de La Pampa resultó muy convocante exponiendo, mediante folletería institucional, todos los atractivos turísticos de la Provincia.

EL PROGRESO SEGUROS
"Recuerde que el seguro de automotor es obligatorio"
• Automotores • Vivienda (Combinado Familiar)
• Incendio, granizo, etc. • Transporte
Avellaneda 54 / Telefax: 43-3341
elprogresosantarosa@cpenet.com.ar

COMISIONES "EL VASCO" GENERAL PICO - AMERICA
- TRAMITES
- ENCOMIENDAS
- CONTRAREEMBOLSOS
Cel: (02302) 15614355

Antes de viajar contra el radiador de su vehículo.
RADIADORES SANTA ROSA
Reparación de radiadores de todas las máquinas agrícolas
También garantizamos por 1 año.
Av. Circunvalación este 1268
Tel: (02954) 427-105 / S. Rosa

"Expreso de la Mañana"
Periodístico Musical
FM LIBRE 98,7
Lunes a viernes: 10 a 12 hs.
Conduce: Hugo R. Sabarots
Participa: Alicia Vitale
Teléfono: 15-54-5968
(02954) 15-69-0101

Al arribar a nuestro 1º año de vida, queremos saludar y agradecer a clientes, amigos y proveedores por su constante apoyo. Muchas gracias.
ALEJANDRIA
www.hotelalejandria.com
Pilcomayo 725 - Tel: (02954) 387387
Telefax: 412513 - Cel: (2954) 15-520918
Santa Rosa - aparthotelalejandria@cpenet.com.ar

Guíaplano ACTUALIZADA
Planes detallados con coordenadas de S. Rosa, Toay y Zona de Quintas.
Guía de búsqueda de calles con barbas y aburas.
NUEVA \$40
Búsqueda amplia Casas de Barrio por Nros. - Búsqueda de Escuelas
CON PLANO COLOR 0,70x1m DE SANTA ROSA y TOAY
Consígala en su proveedor habitual o en nuestras oficinas de Urquiza 840, S. Rosa.
Atención al Consumidor: (02954) 43-3164
Venta mayorista - mínimo 10 ejemplares.

FESTINA
HORACIO RAUL BUSTOS
C. GIL 180 - Tel: 42-2477 / 43-5909
e-mail: horacio.raulbustos@comercio.com.ar

Expreso Alberino
www.expresoalberino.com

Todos los días... All Suite

- Micros doble piso • Detalles de confort exclusivos
- Cena caliente a bordo • Seguridad y tecnología
- Verdadero coche cama de 0,90 x 1,90 m
- Toilete y bar en cada piso

EN SANTA ROSA: Terminal de Omnibus, Boletaria N° 3 Tel: (02954) 45-3780
EN GRAL PICO: Terminal de Omnibus, Boletaria N° 10 Tel: (02302) 43-6822/7058
EN BS AIRES: Terminal de Omnibus Retiro, Ventanilla N° 17 Tel: (011) 4576-7940

Expreso Alberino s.a.

DECLARACIONES DEL SECRETARIO DE TURISMO SANTIAGO AMSE

La Pampa se promociona en Buenos Aires

El secretario de Turismo de la Provincia, Santiago Amse, se refirió a una serie de actividades relacionadas al sector donde se promocionan distintos eventos que se desarrollarán próximamente.

La Pampa participará en la Feria Internacional de Turismo 2011, que se llevará a cabo en el predio de la Sociedad Rural de Palermo desde el 29 de octubre al 1° de noviembre de este año, mientras que desde el 29 de octubre al 27 de noviembre se mostrará junto a otros estados de la Patagonia en la Línea "D" de Subterráneos de Buenos Aires (Argentina en Subte), para exponer en imágenes (intervención gráfica y promocional) los paisajes más atractivos de la región.

Asimismo, en ambos lugares se anunciará la nueva edición de Rally "Dakar" (Rally de América del Sur) que en el mes de enero de 2012 pasará por La Pampa.

El funcionario formuló una invitación especial a todos los operadores de servicios para hacerse presentes en la FIT, en el lugar que ocupará la provincia, concretamente el Pabellón Nacional. Recordó que la feria lleva contabilizadas varias ediciones y es organizada por la Asociación de Agentes de Viajes y el Ministerio de Turismo de la Nación.

También hizo referencia a "Argentina en Subte", una muestra de promoción en los subterráneos de Capital Federal de la Línea "D" que es organizada por la Federación de Cámaras de Turismo de la República Argentina (FEDECATUR), en conjunto con el máximo organismo nacional que entiende en la materia. "Llevaremos las diferentes alternativas de turismo con la que cuenta la provincia de La Pampa para el próximo verano y promocionar la nueva edición del

Premio Joven Empresario Pampeano 2011

El Premio Joven Empresario de La Pampa está organizado por la Federación Argentina de Jóvenes Empresarios (FEDAJE) con el objetivo de reconocer a aquel joven empresario y emprendedor de hasta cuarenta años, que hubiera sobresalido en el desarrollo y proyección de su empresa y por incentivar la capacidad competi-



Dakar 2012".

La Feria Internacional

Con sus cinco pabellones a pleno color y 42 mil metros cuadrados de espacio para exponer, con una cifra superior a los 1.700 participantes y sorprendentes novedades, llega la nueva edición de la Feria Internacional de Turismo, cuyo acto inaugural tendrá lugar el 28 de octubre a las 19:30 en el Pabellón Rojo.

Es la muestra de turismo más importante de Sudamérica, hecho que se ve reflejado en la cantidad de visitantes y expositores. Significa una mayor oportunidad para establecer nuevos contactos, afianzar los existentes, impulsar y concretar exitosos negocios con profesionales que vienen exclusivamente a desarrollar tal actividad.

También se podrán observar diversos espectáculos y shows

culturales destinados al público mientras que los profesionales vinculados al turismo podrán participar en conferencias, seminarios y charlas.

La Pampa en la FIT

Dentro del espacio del Ente Oficial de Turismo Patagonia

Argentina, La Pampa contará con un stand donde el sector público y privado realizará la promoción de los servicios, destino y productos que ofrece. En esta oportunidad, acompañando a la Secretaría de Turismo, estarán presentes las áreas de Turismo de las Municipalidad de Santa Rosa, 25 de Mayo e Intendente Alvear, la Cámara de Turismo de La Pampa, Zona Franca, el Complejo termal de Bernardo Larroude y el festival Nacional de Doma y Folklore de Alvear, a quienes se sumarán Estancias Pampeanas; Carmelo Viajes, La Campaña Hotel & Spa y la Hostería Posada de Campo Mamull Mapú.

Con esta iniciativa, se genera un espacio nuevo para publicitar, logrando un vínculo e identificación con el turista potencial.

Argentina en Subte

La muestra Argentina en Subte se realizará en diferentes estaciones de la Línea "D" de la Capital Federal, por donde transitan a diario más de 200 mil personas, lo que equivale a 4 millones en un mes.

La Pampa se mostrará en la Estación "Congreso de Tucumán". Allí se colocarán escritorios y gigantografías con los productos que ofrece la provincia.

Campaña "Argentina en Subte"

Si bien está previsto el inicio de la campaña de promoción turística "Argentina en Subtes" para el día 29 de octubre, con duración de un mes, el acto de apertura oficial será el día lunes 31 con la presencia de autoridades nacionales, funcionarios provinciales, representantes de organismos vinculados al sector y prensa invitada.

Así nos lo hizo saber la presidente de la Cámara de Turismo de La Pampa, Cristina Nemesio, quien asistirá como invitada representando a CaTuLPa y además como directiva de FedeCaTur.

A las 10:45 hs se reunirán en el hall de la Estación Congreso de Tucumán de la Línea D, una comitiva de funcionarios nacionales, provinciales, referentes del sector privado y medios periodísticos. A saber: ministro de Turismo de la Nación, Carlos Enrique Meyer; secretario de Turismo de la Nación, Daniel Aguilera; subsecretaria de Promoción Turística Nacional, Patricia Vismara; funcionarios del MinTur; presidente del Consejo Federal de Turismo, Bernardo Racedo Aragón; coordinador del CFT, Adrián Contreras; presidente de CAT, Oscar Ghezzi; vicepresidente de FEHGRA, Mario Zavaleta; vicepresidente de FedeCaTur, Enrique Finocchietti; secretarios de turismo provinciales de la región Patagonia

Esta comitiva recorrerá las 5 cinco estaciones de subte de la Línea D tematizadas:

1. Estación Congreso de Tucumán: Región Patagonia (Apertura Oficial)
2. Estación Juramento: Región Norte Argentina (Visita de la Comitiva)
3. Estación José Hernández: Región Litoral (Visita de la Comitiva)
4. Estación Olleros: Región Cuyo (Visita de la Comitiva)
5. Hall intercambiador de la estación 9 de julio/Diagonal norte: Regiones de Buenos Aires y Córdoba. (Visita de la Comitiva)

En cada estación: se reunirán y esperarán a la comitiva nacional, los ministros, secretarios y subsecretarios de Turismo de las provincias de las regiones tematizadas, con sus equipos, periodistas y representantes del sector privado regional.

Protocolo de apertura: Estación Congreso de Tucumán:

- a. Bienvenida e introducción a la campaña "Argentina en Subte".
- b. Palabras: CAT Oscar Ghezzi / FedeCaTur Enrique Finocchietti
- c. Palabras del presidente del CFT, Bernardo Racedo Aragón.
- d. Cierre del acto por parte del ministro de Turismo de la Nación, Carlos Enrique Meyer.

Visita y recorrido de la muestra en la estación correspondiente.

Gas Natural para el Oeste pampeano

Concluyó el tendido de la red troncal del Gasoducto del Oeste que se construye con aportes nacionales y que proveerá de servicio a las localidades de Conhelo, Rucanelo, Loventué, Luan Toro, Victorica, Telén y Carro Quemado.

Paralelamente y con financiamiento provincial se ejecuta el tendido de fibra óptica para atender las necesidades comunicacionales de los pampeanos que habitan en esas poblaciones.



Inversión \$ 95.000.000



GOBIERNO DE LA PAMPA

Primavera 2011

Artículos de Camping
Bolsas de Dormir
Carpas
Accesorios
Mochilas

MONTAGNE
montagnelapampa@live.com

UNICO LOCAL EXCLUSIVO
9 de Julio 215

Tel: (02954) 386565

Los Caldénos

Parrilla
Pastas

Asador criollo
Especialidad en carnes mechadas al horno.

SALON CLIMATIZADO • Pastas caseras (elaboración propia)

Av. Santiago Marzo Este 385 / Tel: (02954) 429-449
Santa Rosa / www.parrillaloscaldenos.com.ar

ALISTA DANIEL ENRIQUE BUTLOW

antes sobre "Medianeras"

la medianería en toda la extensión de la pared, o sólo en la parte que alcance a tener la finca de su propiedad hasta la altura de las paredes divisorias, reembolsando la mitad del valor de la pared, como esté construida, o de la porción de que adquiriera medianería, como también la mitad del valor del suelo sobre que se ha asentado; pero no podrá limitar la adquisición a solo una porción del espesor de la pared. Si sólo quisiera adquirir la porción de la altura que deben tener las paredes divisorias, está obligado a pagar el valor de la pared desde sus cimientos (artículo 2.736 Código Civil).

16- ¿Cómo se prueba la medianería?

El principio general es que toda pared o muro que sirve de separación de dos edificios, se presume medianero, en toda su altura hasta el término del edificio menos elevado. La parte que pasa la extremidad de esta última construcción, se reputa que pertenece exclusivamente al dueño del edificio más alto, salvo la prueba en contrario, por instrumentos públicos, privados, o por signos materiales que demuestren la medianería de toda la pared, o que aquella no existe ni en la parte más baja del edificio (artículo 2.718 Código Civil).

17- ¿A qué denomina la ley "signos materiales"?

A aquellos que pueden apreciarse mediante un peritaje o inspección ocular de la pared o muro que se presume medianero. Para determinar cuál de los dos propietarios fue el que la construyó puede tenerse en cuenta la antigüedad de la pared y de los edificios que separa, los materiales de construcción empleados, etc.

18- ¿Siempre se presume la medianería de las paredes o muros?

No. Únicamente cuando dividen edificios, y no patios, jardines, quintas, etc., aunque estos se encuentren cerrados por todos sus lados (artículo 2.719 Código Civil).

19- ¿Qué carácter deben tener los instrumentos públicos o privados que se invoquen como prueba contraria a la medianería?

Deben ser actos comunes a las dos partes o a sus autores (artículo 2.720 Código Civil).

20- ¿Quién es el obligado al pago de la medianería?

Sin perjuicio de las acciones de regreso que pudieran corresponderle, el obligado al pago de la medianería es el propietario

actual del inmueble lindero.

21- ¿Cuál es el valor computable de la medianería?

El valor computable de la medianería será el de la fecha de la demanda o constitución en mora (artículo 2.736 párrafo final Código Civil agregado por ley 17.711).

22- ¿Cómo se calcula el precio de la medianería?

Se toma en consideración como base el valor actual de construcción, deduciendo los porcentajes de desvalorización originados en la antigüedad de la pared, su estado de conservación, etc. Suele ser valorada la fórmula de cómputo de depreciación de "Ross-Heideck" a los efectos señalados (Cámara Nacional Civil Sala F "Consortio Córdoba 99611.000 esquina Carlos Pellegrini 787/791 c/ Av. Córdoba 972 SRL s/ cobro de medianería).

23- ¿Cuáles son los derechos y las obligaciones que surgen de la ley para los condóminos medianeros?

a) Cada condómino debe contribuir, en la proporción de sus derechos, a los gastos de conservación, reparación o reconstrucción de la pared o muro medianero (artículo 2.722 Código Civil).

b) Deben usar razonablemente la pared o muro, pudiendo asentar construcciones en él, que no pongan en peligro ni perjudiquen a la construcción medianera (artículo 2.730 Código Civil).

c) Cada condómino puede liberarse de contribuir a los gastos de conservación del muro medianero renunciando a la medianería, con tal que la pared no forme parte de un edificio que le pertenezca, o que la reparación o reconstrucción no haya sido necesaria por un hecho suyo (artículo 2.723 Código Civil).

d) Cada uno de los condóminos puede alzar a su costa la pared medianera, sin indemnizar al vecino por el mayor peso que cargue sobre ella (artículo 2.732 Código Civil).

24- ¿Cuál es el plazo de prescripción de la acción por cobro de medianería?

Esta prescripción, se rige por los principios generales que establecen un plazo de 10 años (artículo 4.023 Código Civil ordenado por ley 17.711 y corregido por ley 17.940).

Colaboración: Dr. Daniel Enrique Butlow - www.arquilegal.com

CONSTRUCCION - PRECIO POR M2

COSTOS AL DIA

DESIGNACION	Un.	Cant.	Mater.	M. de O.	Parcial	Total
TRABAJOS PRELIMINARES						
Limpieza Terreno- Replanteo- Nivelac.	GL			2520,00	2520,00	2520,00
Excavación Zanjas p/ Cimientos	m3	21,00		3500,00	3500,00	6020,00
ALBAÑILERIA						
Hormigón Pobre p/ Cimientos	m3	29,00	6800,00	5720,00	12520,00	18540,00
Mampostería Cimientos	m3	9,00	5595,00	6600,00	12195,00	30735,00
Capa Aisladora Horizontal	m2	27,00	750,00	2530,00	3280,00	34015,00
Mampostería Elevación 0.30	m2	131,00	23515,00	15205,00	38720,00	72735,00
Mampostería Elevación 0.15	m2	105,00	9180,00	8825,00	18005,00	90740,00
Encadenado H° A° Pared 0.30	ml	50,00	3877,00	7100,00	10977,00	101717,00
Encadenado H° A° Pared 0.15	ml	40,00	1265,00	2110,00	3375,00	105092,00
Contrapiso H° Casco	m2	168,00	22825,00	3190,00	26015,00	131107,00
Losa Cerámica con Capa Compresión	m2	115,00	2290,00	12700,00	14990,00	146097,00
Membrana Asfáltica	m2	137,00	3545,00	1005,00	4550,00	150647,00
Azotado Hidrófugo	m2	131,00	4110,00	15195,00	19305,00	169952,00
Revoque Grueso a la Cal	m2	470,00	11145,00	2665,00	13810,00	183762,00
Revoque Fino a la Cal	m2	470,00	5050,00	11655,00	16705,00	200467,00
Piso Cerámico Interior con Carpeta	m2	127,00	10655,00	9630,00	20285,00	220752,00
Piso Exterior y Vereda	m2	48,00	5570,00	4665,00	10235,00	230987,00
Revestimiento Azulejos	m2	27,00	1155,00	2785,00	3940,00	234927,00
Contrapiso Pendiente s/ Losa	m2	120,00	2230,00	6665,00	8895,00	243822,00
Revoque Cielorraso	m2	120,00	5570,00	10930,00	16500,00	260322,00
INSTALACION ELECTRICA	GL		5530,00	9025,00	14555,00	274877,00
INSTALACION SANITARIA						
Agua	GL		1570,00	2165,00	3735,00	278612,00
Cloacas	GL		1600,00	1515,00	3115,00	281727,00
Artefactos	GL		3855,00	1005,00	4860,00	286587,00
INSTALACION DE GAS						
Materiales	GL		2755,00	1530,00	4285,00	290872,00
Artefactos	GL		8230,00	1520,00	9750,00	300622,00
CARPINTERIA MADERA						
Puerta Frente 0.90x2.00		1,00	1810,00	192,00	2002,00	302624,00
Puerta Servicio		2,00	3295,00	295,00	3590,00	306214,00
Puerta Placa		6,00	2440,00	865,00	3305,00	309519,00
Ventana 1.60x1.50 con Cortina		4,00	5075,00	770,00	5845,00	315364,00
Ventiluz 0.50x0.50		1,00	505,00	125,00	630,00	315994,00
Frente Placard 2.05x2.40		3,00	5935,00	600,00	6535,00	322529,00
Frente Placard 0.50x2.40		1,00	810,00	210,00	1020,00	323549,00
Mueble Bajo Mesada 2.50		1,00	7050,00	270,00	7320,00	330869,00
Portón Garage 2.40x2.00		1,00	7365,00	735,00	8100,00	338969,00
Vidrios 3mm.	m2	13,00	2580,00	785,00	3365,00	342334,00
PINTURA						
Latex Exterior	m2	127,00	1525,00	2542,00	4067,00	346401,00
Latex Interior	m2	360,00	2785,00	5955,00	8740,00	355141,00
Barniz	m2	68,00	515,00	1665,00	2180,00	357321,00
VIARIOS						
	GL				23000,00	380321,00
PROYECTO Y DIRECCION TECNICA						
	GL				34230,00	414551,00

VALOR ESTIMATIVO POR METRO CUADRADO -IVA incluido-: \$ 3.454

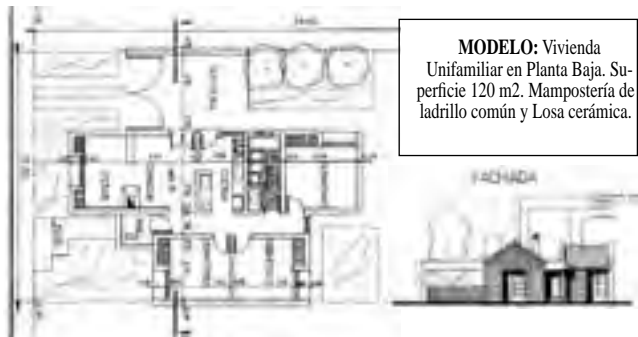

Aclaración Importante: Los costos son estimativos y para un determinado prototipo. Surgen de consultas a Contratistas y de Comercios locales. Los costos no pretenden dar orientación alguna sobre sus valores para el mercado, dado la dispersión existente especialmente en mano de obra. Los costos sólo pretenden ser una guía para un determinado prototipo de determinado tipo de construcción. Cualquier tipo de cálculo de valores corre por cuenta de quién lo realice.

PABLO LOZANO
Arquitecto
Proyecto y dirección de obra / Especialidad constructiva legal
San Jorge 370 - Tel. 413531 - lozpa2001@yahoo.com.ar

R
carpintería & diseño en madera
FRENTE DE PLACARD CORREDIZO 185x260 cm con sistema integral de aluminio, melamina de 18 mm. Blanco \$ 1400 MALTA
Analistas 145 - Santa Rosa
15479956 / 15651078 - carpinteriarosignio@yahoo.com.ar

Toda la Arma completa en productos
ARGENTINA
CIELORRASOS REVESTIMIENTOS TAPAJES SPRAY DE POLIURETANO ANILACIONES TERMOACUSTICAS
En Sta. Rosa: Av. Luro 1227 Tel: (02954) 412800 / 415400 Cel: 15-672460 aiplac@hotmail.com
En G. Pico: Calle 18 N° 640 Tel: (02302) 435814/430151 Cel: 15-601507

BEJAR electricidad
DISEÑO Y DECORACIÓN MATERIALES ELECTRICOS ENVIOS AL INTERIOR
H. Lagos esq C. Gil, Telefax: (02954) 45-3392 y líneas rotativas Santa Rosa, La Pampa - E-mail: bejarelectricidad@speedy.com.ar

Piedras DON FIORI
ADOQUINES EXCLUSIVOS BORRAVINO
Pavimentos • Adoquines • Piedra Bocha • Lajas • Piedras • Piedra Blanca partida • Piedras para cascadas
L. King 2452 esq. Sgo. Marzo Este
Tel: (02954) 15-47-5543 • (6300) Santa Rosa

THERMA HOUSE
Sistema Constructivo Industrializado
Financiación hasta 70% en 240 meses
Certificado de Aptitud Técnica (C.A.T.) N° 2246
- Innovación tecnológica - Proyectos libres
- Durabilidad - Bajo mantenimiento
- Ahorro de energía - Rapidez de construcción
J. M. Rosas s/n Parque Industrial Santa Rosa
Tel: (02954) 428488 / 439260 / thermahouse@gmail.com
Consulte por su proyecto: www.thermahouse.com.ar

gen- a se pera n el npo, nca n el npo, nos tra el npo.

HERRAJES
GALLO
El espíritu de los herrajes
Av. San Martín 375 • S. Rosa
Telefax: 45-7700

abertecno
Fabrica de Aberturas en Aluminio y PVC
INAUGURAMOS EN GENERAL PICO
Calle 9 esq. 2B (Entrada por calle 9)
Tel: (02302) 428042
E-mail: ventasabertecno@gmail.com
Juan Manuel de Rosas 2355 - (Ruta 35 esq. Av. Circ. Santiago Marzo Sur)
Tel: (02954) 422400 - SANTA ROSA / LA PAMPA - E-mail: abertecno@gmail.com

ALTA TECNOLOGIA EN PINTURAS PARA EL COMERCIO, LA INDUSTRIA Y EL HOGAR
franLa PINTURERIA
Av. Spinetta 670 • Santa Rosa
02954 • 387877
pintureriafranco@hotmail.com.ar
LINEA COMPLETA DE PINTURAS PARA PISCINAS
Herramientas de trabajo
condor
Somos representantes exclusivos de:
FADEPA Fabrica Argentina de Pinturas

POLERO E HIJOS
VENTA DE MATERIALES SANITARIOS
San Juan 632/36
Tel: (02954) 42-6016
Santa Rosa
• Tanques para agua de fibrocemento y PVC • Bombas Elevadoras
• Cofas Polipropileno • Línea Dorada • Termofusión COPRAX • HIDRO 3
• Cañerías para gas EPOXI ACINDAR y accesorios EPOXI DEMA
• Caños HIDRO BRONZ y accesorios • Repuestos de todas las griferías
• Bronceada • Anexo Fontetera y Electricidad
Deca Plizas LAFEA TITACOS
Abierto sábados por la tarde

**"Conversaciones" Jorge Luis Borges
Mesa Redonda en la APCI**

La Asociación pampeana de Cultura Inglesa realizará este 28 de octubre a las 19 hs. en su sede de Oliver 246, Santa Rosa, una Mesa Redonda en conmemoración del 40º aniversario de la visita a La Pampa del escritor Jorge Luis Borges en octubre de 1971, invitado por esta institución.

En esta oportunidad participaran de estas "Conversaciones" los escritores Fernando Sorrentino, Diana Blanco, Olga Reinoso, Carlos Garrido y Sergio Mateo y los profesores Aldo Reda, Dora Battiston y José Villareal.

Para mayor información:
Tel. 02954-412474



PARTICIPÓ ESPECIALMENTE INVITADO EL PROFESOR ABREU HERNANDEZ

Congreso Internacional en Tijuana, México

VIENE DE TAPA

Tijuana, cuya capital estatal es Mexicali, también se distingue por ser cuna de la internacional ensalada "Caesar's" o "César" y del coctel "Margarita".

La localidad es titulada como heroica por el centenario de su invasión por los filibusteros en 1911. Conocida como "La Esquina de México" o "La Puerta de México", cuyo escudo tiene en el borde la frase: "Aquí comienza la Patria", pronunciada por el licenciado Adolfo López Mateos durante su campaña electoral como candidato a la presidencia de la República Mexicana, es el lugar donde se halla la Universidad Autónoma de Baja California (UABC) sede del mencionado congreso.

La UABC primera institución pública de educación superior en Baja California, fue fundada un 28 febrero de 1957, posee sus oficinas administrativas, rectoría y plantel universitario principal en la ciudad de Mexicali, está conformada por ocho escuelas, 27 facultades, siete institutos de investigación y cinco centros de estudios con los cuales ofrece 119 programas académicos individuales divididos en 63 licenciaturas, 14 especialidades, 28 maestrías, y 14 doctorados. No fue hasta abril de 1971 que se comenzó la construcción en la Meseta de Otay del Campus Tijuana que ya en 2003 comenzó a contar con una Facultad de Turismo, por tanto hubo que esperar 41



El Profesor Abreu con las organizadoras del congreso Carolina Machorro Agüero y la profesora Martha Lobo Rodríguez con dos integrantes del staff organizativo.

años para que los alumnos de Licenciatura en Gestión Turística y Turismo pertenecientes a la joven Facultad de Turismo y Mercadotecnia, coordinados por Carolina Machorro Agüero y la profesora Martha Lobo Rodríguez, pudieran organizar este flamante "1er Congreso Internacional de Nuevas Tendencias Turísticas", con el objetivo de crear un espacio interactivo donde los estudiantes pertenecientes a las diversas carreras de turismo, gastronomía y hotelería en todo México, conocieran las novedades más recientes de estos sectores, para que de esta forma estudiantes y egresados valoraran de un modo profesionalmente competitivo las oportunidades que les ofrece actualmente el mercado.

El evento se realizó en el teatro de la UABC, Rubén Vizcaino Va-

lencia, fueron 14 conferencias, 2 paneles, un Ring Box y 11 talleres, con temas como: organización de eventos, Hotelería, Turismo, Gastronomía, Animación Turística y cuestiones generales relacionados con turismo. El mismo contó con ponentes nacionales e internacionales de gran prestigio en sus aéreas: ver <http://congresointernacionaldeturismo.com/ponentes/> La ceremonia inaugural tuvo la presencia del doctor Felipe Cuamea Velázquez, rector de la UABC; el licenciado Juan B. Tintos Funcke, secretario de Turismo del Estado y el magister Ricardo Verjón Quiñones, director de la Facultad de Turismo y Mercadotecnia.

La respuesta positiva de la comunidad universitaria para este evento sin precedentes en la región, en el cual se expusieron temas de vanguardia, no se hizo esperar y acudieron un total de 300 alumnos de los diferentes campus, cifra más que satisfactoria. "No obstante -dijo Abreu- en mi humilde opinión era para que asistieran a la convocatoria muchos más estudiantes y egresados de las diversas carreras relacionadas con los sectores tratados, por lo novedoso del evento, así ampliarían más su panorama sobre el tema, conociendo las nuevas tendencias del sector, recordemos que nadie tiene la verdad absoluta en sus manos y que si queremos mejorar en un destino turístico determinado sector siendo más competitivos, a la vez que brindamos un servicio de calidad, debemos primero capacitarnos y poseer los recursos humanos idóneos. También llamo

mi atención la escasa presencia de empresarios hoteleros gastronómicos y turísticos, será que no se han dado cuenta que solo eventos así permitirían elaborar una estrategia para posicionar nuevamente a Tijuana o cualquier otra región como un deseado destino turístico, hoy día la ciudad de Tijuana posee para quien la visita: Un Circuito de Compras, La Ruta del Vino, La Ruta del Queso, actividades para turismo aventura, etc, pero no está explotado al máximo sus restaurantes con comida mediterránea o el turismo religioso, aprovechando las ruinas jesuitas, dominicas y franciscanas o actividades de animación turística, para hoteles escuelas, empresas, etc."

Este Congreso permitió llamar la atención sobre varios de esos aspectos dando estrategias para mejorar el producto y la conciencia turística de las diferentes regiones.

Entre las numerosas ponencias destacadas podemos resaltar la del Lic. Alejandro Watson Rincón, René Carrasco Bernal de Instituto Disney, Lic. Carlos Cruz Pérez, director federal de capacitación turística y Ricardo Canales Solís, gerente de animación turística de la cadena de hoteles "Palladium".

Los asistentes rieron y se divirtieron con varias exposiciones, en los talleres de animación turística, sobró diversión quedándose todos con ganas de más actividades pues el tiempo se les pasó volando, todos los asistentes al evento entendieron que existen numerosas nuevas tendencias en los sectores de turismo, gastronomía y hotelería que aun no son explotadas. "Creo que el congreso cumplió ampliamente los objetivos trazados por sus organizadores y abrió las puertas para nuevos encuentros de este género, por eso espero reencontrarnos en una nueva edición durante el 2012" finalizó diciendo el profesor Abreu y como despedida agregó: "Aprovecho para enviar mi felicitación a todo el equipo de trabajo que coordinó el Congreso, es imposible recordar todos los nombres por ello mis saludos a Raúl, Anali, Oscar, Rosali, en fin mis felicitaciones a todos y sigan adelante con este hermoso proyecto, no se detengan."



Pedro Abreu junto a Ricardo Canales Solís, gerente de animación turística de la cadena internacional de hoteles "Palladium".

YA RECIBIMOS GRAN VARIEDAD DE AGENDAS 2012
CASA ACUARELA
TODO PARA EL ARTISTA Y ARTESANO
RIVADAVIA 437
Tel: (02954) 430-428

BUEN DIA DOMINGO
Conduce: Alberto Graff
Ganador Premio Tardell y Rosa de Cristal
Nuevo horario:
De 7:30 a 9:00 hs.
CONTACTO 1043

Repa Bus
NUEVOS HORARIOS
LUNES A VIERNES
06:30 hs. salida de Terminal
13:00 hs. salida de Terminal
18:15 hs. salida de Terminal
20:00 hs. salida de Terminal
SABADOS
08:00 hs. salida de Terminal
13:00 hs. salida de Terminal
17:00 hs. salida de Terminal
20:00 hs. salida de Terminal
DOMINGOS
19:00 hs. salida de Terminal
22:00 hs. salida de Terminal
LUNES A VIERNES
06:00 hs. salida de Terminal
13:00 hs. salida de Terminal
18:15 hs. salida de Terminal
20:00 hs. salida de Terminal
SABADOS
08:00 hs. salida de Terminal
13:00 hs. salida de Terminal
17:00 hs. salida de Terminal
20:00 hs. salida de Terminal
DOMINGOS
19:00 hs. salida de Terminal
22:00 hs. salida de Terminal
VIAJES CONTRATADOS A TODO EL PAIS
Pasajeros y Encomiendas
OFICINA N°12 - Terminal S. Rosa
Tel: (02954) 385700 - Cel: 15555322
Encomiendas: 41-1500
LOCAL N°1 - Terminal G. Pico
Tel: (02302) 42-1909

Martha School of English
ABIERTA LA INSCRIPCIÓN
Cursos regulares 2011
Directora: Estela N. Braun
INGLÉS PARA NIÑOS, ADOLESCENTES Y ADULTOS
EXAMENES INTERNACIONALES:
Cambridge Examinations, IBT/TOEFL, TOE, INGLÉS PARA PROPOSITOS ACADÉMICOS:
Lectura, escritura y comprensión auditiva. Conversación para viajeros. AULA INTERACTIVA:
Cursos semi-presenciales y online.
Cursos on-line para adultos:
Inicio Abril 2011 / Plazas limitadas.
Garibaldi 155
Tel: 418610 - Cel: 15445545
simthai@skcdonof.com.ar

JUBILACIONES
María Inés DITTLER
ESTUDIO CONTABLE IMPOSITIVO
Asesoramiento y trámites jubilatorios.
Andrada 38 - Tel: (02954) 454-544 - S. Rosa

COMPRA AHORA y comenzá a pagar en:
ZAPATERIA **La Vela**
Obtené YA tu crédito personal
Requisitos: 1) DNI
2) Último recibo de sueldo
3) Último recibo de algún servicio o impuesto
Plan trabajar, jefas y jefes de hogar ¡Bienvenidos!
R. S. Pava 1264 - Teléfono: 02-1808
Mitre y Chiriquini - Tel: 02-1807
facebook Zapateria "La Vela"

Martin & Martinez
ESTUDIO CONTABLE E IMPOSITIVO
M&M
CPN Ana D. Martins
CPN Daniel D. Martin
Trámites Jubilatorios
Urquiza 656 - S. Rosa
Tel: (02954) 41-9075
martinmartinez@cpnet.com.ar

Opción no una realidad sí.
FM Radio Tango
98.3 MHz
EL TANGO EN EL AIRE
Marquez 1637
Tel: (02954) 43-5177

Hital Autosevicio
Te conviene. Es de acá.
Atención Personalizada - Verduras y Frutas de 1ª Calidad - En carnes, siempre lo mejor

INAUGURAMOS NUEVA SUCURSAL EN TOAY
9 DE JULIO 342
González 745. Tel (02954) 425904
Duarte y Castro. Tel (02954) 438644
México 1658. Tel (02954) 423761

SEMILLERIA Los Amigos
23 Años!!!
Venta de alimento balanceado para perros y gatos • Pájaros • Jaulas • Peces • Accesorios para mascotas
ENVÍO A DOMICILIO SIN CARGO 429797
Av. Edison 1062 / S. Rosa
semilleriaLosAmigos@hotmail.com

4 VERSIONES: HASTA CON UN MOTOR 2 LITROS Y TRACCIÓN 4X4

“Manera Pérez y Cía” presentó el nuevo Renault Duster

VIENE DE TAPA

El nuevo Renault Duster presentado por el Concesionario Oficial Renault de General Pico, “Manera Pérez y Cía”, cuenta de entrada, con 3 años de garantía ó 100 mil kilómetros y se presenta en 4 versiones: Expression 1.6; Dynamique 1.6; Privilege 4x2 motor 2.0 y el tope de gama: Privilege 4x4 motor 2.0.

La versión más sencilla viene con aire acondicionado, dirección asistida, levanta cristales delanteros, cierra central de puertas, apertura a distancia, cierre automático en rodaje, Radio con CD/Mp3 USB, Bluetooth y comando satelital, airbag conductor y pasajero. De manera que puede imaginarse cómo va superándose el equipamiento, incorporando alarma, computadora de a bord, ABS y demás.

Exterior

El musculoso diseño del nuevo Renault Duster lo hace ideal tanto para un viaje al lugar que siempre quisiste, como para la ciudad, en la que se luce sin lugar a dudas. El Renault Duster enamora en cada lugar al que va por su elegante estilo 4x4, el frente cromado, las llantas de 16” y los proyectores de doble óptica.

Interior

El Renault Duster es la expresión pura del confort. Práctico y funcional, su habitáculo puede llevar hasta 5 personas y provee la mayor capacidad de su segmento: 475 L. de espacio en el baúl (dependiendo de la versión).

Con el asiento trasero plegado el espacio disponible llega a 1636 L. Tiene 4 posibilidades de acomodar los asientos.

Performance

El Renault Duster tiene un gran despeje del suelo y con ángulos de ataque y de salida que le dan verdaderas capacidades 4x4.

Con su intuitivo control 4x4, con opciones 2WD, Automático o Lock, el Renault Duster se adapta a todas las situaciones haciendo que manejar sea fácil y completamente seguro.



Sus dos motorizaciones, de 1,6 L y 2,0 L potencian un vehículo liviano, compacto para su tamaño, lo cual brinda agilidad y contribuye a su performance off-road.

Dónde verlo

En «Manera Pérez y Cía» de General Pico, en calle 17 N° 1.154. Para contactar un vendedor, llamar al tel: (02302) 42-1800 / 42-2022 y 42-2382.

En Modo 2WD funciona sólo con tracción delantera (ideal rutas buenas y autopistas, con bajo consumo).

En Modo Automático distribuye el par motor en las cuatro ruedas, dependiendo de las condiciones de adherencia (ideal en superficies resbaladizas, lluevia, nieve, barro).

En el Modo Lock el torque es distribuido en partes iguales en los dos ejes (camino difíciles y off road, arena, etc.).

Motorización

Además de su habitabilidad, el Renault Duster fue concebido para llevarte a todos aquellos lugares que desafían tus sentidos.



INCORPORA SABOR PAMPEANO A TU NEGOCIO

Productos Artesanales

AMPLIA LINEA EN CONSERVAS Y MERMELADAS

DISTRIBUCIÓN EN SANTA ROSA Y EN EL INTERIOR

Tel: (02954) 411561 / 15-687978
Consultas: india-co@cpnet.com.ar

www.indiaco.com.ar

Joyería ANTOCI

Relojería

- Relojes y Reparo
- Artículos para el hogar
- Taller de composición
- Colocación de pilas

CORONEL GIL 521 • Santa Rosa • Tel: (02954) 56-2809

FALTA SOLO ESTO PARA TERMINAR UNA HISTORIA

1 Nuestro reto hoy.

A partir del 1985 Rotary International propuso entre sus metas darle fin a terrible fiebre de la Polio, una enfermedad que castigaba y destruía implacablemente a niños en todo el mundo. La Polio ya ha sido controlada, ya en un 99%.

Buena gente de para obtener la humanidad: 2011/2012

ROTARY CLUB SANTA ROSA
ROTARY CLUB SANTA ROSA NORO
ROTARY CLUB SANTA ROSA SUR

TODO PARA EL CAMPING

Reposeras y sillones dde... \$ 134
Gazebos desde... \$ 135
Sombrillas desde... \$ 105
Conservadora 35 lts... \$ 129

CAZA - PESCA - CAMPING

CENIZAS CAMPING SA

Termo acero inoxidable 1 l dde... \$ 66
Gran Variedad de repuestos para piletas

MANSILLA 15 / 5. Rosa / Tel: 43-2860 / cenizascamping@speedy.com.ar

Avícola

Nuestros productos: Pollos sin congelar, trozado, arrollado, milanesas, hamburguesas, huevos. Venta por menor.

Pluma Blanca

YA INCORPORAMOS TODAS LAS TARJETAS

AV. URUGUAY 385 - TEL: (02954) 242950 - Santa Rosa

Ya conocés la revista... ahora conocé nuestra página web!

clasificadoselrastro.com

El Rastro Clasificados

Interiores que comprar y vender. sea tu cliente sea tu proveedor

NUEVO DUSTER 4x4 4 ALL

DESCUBRILLO

3 AÑOS GARANTÍA

DRIVE THE CHANGE

MANERA PEREZ Y CIA. S.A.C.I.I.A.

Calle 17 N° 1154 | Tel: (02302) 42-1800/42-2022 / Fax: (02302) 42-2290
Calle 9 N° 443 | Tel: (02302) 43-3222/32-9333 / manraperez@speedy.com.ar - General Pico - La Pampa

Teatro, Espectáculos, Museos

TEATRO

• **ATTP:** José Luro y Bolivia
Tel: 419306
(reserv. telef.)

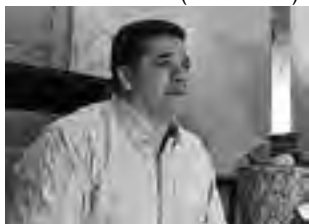

-Vie. 28 y sáb. 29 a las 21:30 hs: "Captatio Benevolentiae" de Carlos Dittler y José Rosaschi. \$ 20
-Mié. 2 a las 22:30 hs: "Guachos". Grupo Kronics Circo. \$ 5
-Jue. 3 a las 20 hs: "Postales Argentinas". Grupo La Ronda del Salitral. \$ 5

• **Español:** Lagos 44 tel: 455325



-Mié. 2 a las 21 hs: "Estimado Prócer". Espectáculo concertado. \$ 5
-Jue. 3 a las 21 hs: "Postales Argentinas". Grupo Arlequin. \$ 5
• **Auditorio CMC:** Quintana 172
-Jue. 3 a las 15 hs: "Toda la verdad." Grupo Malajunta. \$ 5



Oreja" presenta su 2° CD: "Las cosas planeadas". \$ 30
-Sáb. 29 a las 21:30 hs: La Sociedad Española presenta: "3° Festival Flamenco". \$ 20

• **UNLPam:** Gil 353



-Sáb. 29 a las 18:00 hs: Jimena Hologado presenta: "Cuentos a la luz de la luna". Espectáculo de narración para toda la familia. \$ 10
-Dom. 30 a las 20:30 hs: Espectáculo especial de Ballet de la Escuela de Danzas y homenaje a la Profesora Noemí Chejolán. Entradas numeradas en venta en Optica Visión, Leandro N. Alem 44.

• **Quincho Parque Luro:** Ruta 35
-Dom. 28 Almuerzo y Show en vivo con lo mejor del folklore: "El Revuelo". Picada regional y asado al asador. \$ 75 s/beb. Reservas: 415649.

MUSICA Y ESPECTACULOS

• **Predio Rural:** Spinetto y Duval
-Vie. 21 hs: "Cirque XXI" función estreno. -Sáb y dom. a las 16, a las 18:30 y a las 21 hs. \$ 40, \$ 50, \$ 60
• **María Teresa Pub:** Rivadavia y Lagos. Tel: 1550-1600

-Sáb. 29 a las 23:30 hs: Show musical en vivo con "Fernando Pereyra". Románticos, pop, latinos.

• **DejaVu:** Gavazza 1.068
-El mejor lugar para la diversión. -Dom. y mié. grupo mujeres 20% dto. -Jue. Karaoke. Disc Jockey en vivo. Reservas al Tel 425181

• **Casino Club Santa Rosa:** Ruta 5 Km. Tel: 45-4794. Entrada \$ 3, antes de las 19 después:

-Vie. 28 a las 23:30 hs: "Peteco Martínez". \$ 5

-Sáb. 29 a las 23:30 hs: "Donde estás corazón" \$ 10

• **Teatro Español:** Lagos 44
-Vie. 28 a las 21:30 hs: "Yergue la

MUSEOS, CHARLAS, EXPO'S

• **APCI:** Oliver 246
-Vie. 28 a las 19 hs: "Conversaciones" -Jorge Luis Borges-. Mesa redonda con la presencia del escritor e investigador Fernando Sorrentino, acompañado por Dora Battiston, Diana Blanco, Sergio De Matteo, Carlos Garrido, Aldo Reda, Olga Reinoso y José Villarreal. Gratis

• **Circ. Subof:** L. King 2.245
-Dom. 30 sw 16 a 22 hs: "1° Expo Pampeana Fiestas & Eventos". Más de 50 Expositores, Shows Permanentes, Degustaciones, Sorteos Especiales, Desfiles de Moda. Gratis

• **Museo Provincial de Artes:** Villegas y 9 de Julio. Tel: 427332. S. Rosa. Vis. guiadas. Lunes a viernes: 8 a 20 hs- sabados, domingos y feriados: 18 a 21:30 hs. Gratis
-Muestra "Redenciones" de esculturas, dibujos, fotografías e instala-

ciones de Raúl Fernández Olivi y Jimmy Rodríguez y la Exposición "Así como me ves". Representaciones femeninas de Zulema Maza. Hasta el 17/11

• **CMC:** Quintana 172 Tel: 455324
Exposiciones gratis: Lun. a jue. 7:30 a 22:30, vie. 7:30 a 23 hs. Sáb. 9 a 13 y 17 a 23 hs. Dom. 18 a 22 hs.

-Muestra fotográfica "Nocturno".

• **La Cinacina:** Río Negro 931
-Museo Atelier. Todos los días de 10 a 12 y de 17 a 19 hs. Gratis. Visitas guiadas llamando al 1561-2699.

• **Policial «Comisario Antonio»:** Belgrano 140. Tel: 43-3551. Lun. a vie. 9 a 13 hs. Gratis.

• **Cívico Militar - Toay:** R.S. Peña y 9 de Julio. Tel: 38-1996. Lun. a vie. 10 a 12 y 14:30 a 16:30 hs. Visitas guiadas. Gratis.

• **Museo Histórico «Tte. Gral. L.M. Campos» - Toay:** Unidad militar Toay, Tel: 49-8019. Visitas previo aviso. Gratis



• **Museo «Olga Orozco» - Toay:** Av. Reg. 13 de Caballería 1102. Tel: 38-1998. Lun. a vie. 9 a 12 y de 14

a 17 hs. Fin de semana 17 a 20 hs. Visitas guiadas. Gratis.

• **Hecho en S. Rosa:** Expone hasta el dom. 30: Creaciones "Renuevo" de Mirta Assel. Confección de carteras, bolsos, cintos y mochilas, trabajando materiales como cuerna, cuero y herrajes entre otros.. En «La Anónima», Ameghino 1.250.

OTRAS OPCIONES

• **Estancia «La Malvinas» - Parque Don Tomás.** -Lun. a vie. 8 a 20 hs; sáb, dom. y feriados 10 a 12 y 16 a 20 hs. Visitas guiadas llamar al: Tel. 43-6555. Gratis

• **Minizoo del Club de Caza:** Av. Perón y Paloma Torcaza, Toay. Mié. a lun. de 9 a 20 hs: 17 especies regionales, jabalí, ñandú, ciervo, liebre mara, guanaco. Camping, juegos, buffet y pizzería. \$ 6

• **Reserva Parque Luro:** A 35 km. Tel: 49-9000. Todos los días incluso feriados de 9 a 19 hs. Museo El Castillo, camping, proveeduría, senderos autoguiados, 1.600 has. Ingreso \$ 1 nac. \$ 4 extranj. Visitas guiadas \$ 2 nac. \$ 8 extranjerios.

• **Jardín Botánico:** Chimango a media cuadra de Av. Perón. Especies autóctonas e implantadas. Sáb, dom. y feriados de 14:30 a 19 hs. Escuelas/grupos solicitar turnos al te: 452600 int. 2096.

Películas de la Semana



• **Actividad Paranormal 3°:** En esta tercera entrega la historia se remonta a 1988 cuando las pequeñas Katie y Kristi apenas son unas niñas... pero ya comienzan a experimentar todas esos fenómenos sobrenaturales que las hacen distintas... Con Katie Featherston, Spraque Grayden, Mark Fredrichs y Lauren Bitner. Terror sobrenatural. AM16. Subtitulada. 85 min

• **El Rey León:** El gran clásico de Disney que sigue las aventuras de Simba, un cachorro entusiasta y ansioso por convertirse en rey... Aventuras animadas para toda la familia, hablada en castellano. Versión 3D. 90 min.

• **Habemus Papa:** Tras la muerte de un Papa, el Cónclave de obispos, arzobispos y cardenales de todo el mundo se reúne para elegir a su sucesor. Después de varias votaciones infructuosas que se anuncian con la salida de una humareda negra, se ve, por fin, la "fumata bianca" que indica que "habemus papam". Los fieles que se han congregado en la Plaza de San Pedro esperan con entusiasmo y fervor que el nuevo pontífice, siguiendo la tradición, se asome a una de las ventanas que dan a la plaza. Sin embargo, esperan en vano... Por alguna razón, el nuevo Papa no parece estar en condiciones de soportar el peso de tal responsabilidad. Mientras la inquietud se apodera del mundo católico, en el Vaticano, se busca desesperadamente en el psicoanálisis una solución para superar la

crisis... Con Jerzy Stuh, Margherite Buy, Nanni Moretti, Renato Scarpa, Franco Graziosi, Michel Piccoli y otros. Comedia. ATP. 105 min.



• **El guardián del zoológico:** Los animales del zoológico Franklin Park adoran a su cuidador, Griffin Keyes. Cuando Griffin se da cuenta de que se encuentra más cómodo con un león que con una dama, decide que la única manera de encontrar una chica con quien compartir su vida es dejar el zoológico y buscar otro trabajo más glamoroso. Ésta noticia a los animales no les cae bien, y entran en pánico ante la posibilidad de perder al único cuidador que es realmente amable con ellos, entonces, deciden romper el código que han mantenido desde siempre y revelar su mayor secreto: que pueden hablar. Para evitar que Griffin se vaya, pero que consiga una novia, deciden enseñarle las reglas del cortejo al más puro estilo animal... Con Kevin James, Rosario Dawson, Leslie Bibb, Ken Jeong y otros. Comedia romántica. ATP. 105 min.

Cines en Santa Rosa

• **Don Bosco - Tel: 56-0700.**
-Sáb. 29 y dom. 30 a las 19 hs: "El Rey León" 3D \$ 30
-Vie. 28 a mié. 2 a las 21 y a las 23 hs: "Actividad Paranormal 3". Versión HD2D \$ 30

• **Amadeus - Tel: 41-4490.**
-Vie. 28 y sáb. 29 a las 22 hs. -Dom. 30 a las 18 y a las 22 hs. -Lun. 31 a mié. 2 a las 22 hs: "Habemus Papa" \$ 20
-Vie. 28 a mié. 2 a las 20 hs: "El guardián del zoológico" \$ 20

Reflexología Digitalopantura
Jorge Antonio Gómez
TURNO: Tel. 411383 de 17 a 20 hs.
Atención: lu. a vie. 9 a 12 y 16 a 20 hs.
CERVANTES 253 - Santa Rosa

FARMACIAS DE TURNO EN SANTA ROSA	
Los turnos son desde las 8:30 del día indicado hasta las 8:30hs. del día siguiente	
VIERNES 28/10	LUNES 31/10
ARGENTINA - Brown y Mendoza 425275	CALAMARI - Luro 56 424382
DEL SOL - San Martín y Urquiza 418006	DON BOSCO - Coronel Gil 15 423101
PAS-CO - Yrigoyen 123 4-22910/412910	FELICE - Pico y Juan B. Justo 411333
PONCE - Edison 1248 387778	FERRERO - Argentino Valle 572 417617
SAN AGUSTIN - Uruguay 681 417722	LA CLINICA - San Martín 437 438734
	VITALFARMA - Ameghino 713 410500
SABADO 29/10	MARTES 1/11
BELGRANO - Belgrano (sur) 442 425239	BORTHIRY - Luro 1.140 411911
ECONOMED - Rivadavia 316 410600	COSTABEL - Uruguay 350 425273
FERRATTO - Raúl B. Díaz 1795 421340	DEL ROSARIO - 9 de Julio 44 416200
SAN ANDRES - Juan XXIII 395 457776	DEMARIA - Belgrano (Norte) 672 427297
SANTA LUCIA Av. Luro 565 416661	PALASCIANO - Yrigoyen y Moreno 416400
SANTA ROSA - Roca y Avellaneda 422407	PIO XII - Ameghino y Pio XII 427400
DOMINGO 30/10	MIERCOLES 2/11
BUTALO - Unanue 366/372 430804	CENTER FARMA - San Martín 385 413300
INTEGRAL - Juan Schmidt 1058 410809	ESPAÑA S.C.S. - Gil y España 425169
PAMPA S.R.L. - España y Marmol 430862	LAGOS - Pico 336 413746
POLYFARMA - 1° de Mayo y R.B. Diaz 417400	LIBERTAD - Unanue 514 431903
QUINTANA - Quintana N° 198 413757	LUTILSKY - Luro e Yrigoyen 410381
	SANTA CECILIA - Spinetto 897 414444
	JUEVES 3/11
	ANDRADA - R. S. Peña 929 425730
	AUSTRAL - Ameghino y Valerga 415100
	CAZALUX - Garibaldi 498 415600
	MAYRA - Raúl B. Díaz 364 429667
	PASTEUR - Escalante y Pico 410110
	SAN DAMIAN - Spinetto 598 421216

FARMACIA Y PERFUMERIA
• Perfumería • Accesorios • Cosméticos
Av. San Martín y Urquiza
ENVÍOS A DOMICILIO
Tel: (02954) 418-006
farmaciadelosol@cpenet.com.ar

MAPA CARRETERO DE LA PAMPA

- 9na Actualización
- Rutas y Distancias
 - Índice de localidades
 - Estaciones de GNC
 - Sitios Turísticos
 - Campings
 - Corredor Bioceánico
 - Casa de Piedra
 - Ruta de la Cría

Consígalos en empresas auspiciantes, oficinas y empresas de turismo y en nuestra Redacción: Urquiza 640, S. Rosa o por tel: (02954) 43-2164

\$ 15

La Cultura es la Fuerza de los Pueblos
GOBIERNO DE LA PAMPA

COROLLA TOYOTA
Corolla se renueva. Vos te renovás.
Vení a conocerlo.
Motor Dual VVT-i, Monitor de retencimiento, Conectividad USB, MP3 y Bluetooth, Caja de 6ta.
BHASSA
EN SANTA ROSA: Av. Spinetto 1.489 esq. Asunción del Paraguay Tel: (02954) 435-770 / 426-813 / 424-090
EN GENERAL PICO: Calle 13 N° 382 / Tel: (02952) 425-536
EN TRENQUE LAUQUEN: Av. G. Salinas 1.342 Tel: (02952) 432-508 • Bn. As.



BAROPODOMETRO COMPUTARIZADO
Estudios biodinámicos digitales.
PLANTILLAS
ORTOPEDIA
NEO
www.artopediamer.com
Tel: (02954) 415-634
AV. URUGUAY 32

Sergio Soria ALARMAS
La Seguridad que usted necesita!
Tel: (02954) 41-4201
Cel: (02954) 15-477850
Edición 1.110 / S. Rosa
soria_alarmas@celtel.com.ar

QUINCHO PARQUE LURO
-Domingo 30: Almuerzo y Show en vivo con "El Revuelo"
Asado al asador + Picada regional \$ 75
Nojamiento en calañas - Camping - Proveeduría equipada
Ruta 35 - Parque Luro. RESERVAS al Tel: 41-5649