

Deballi
pinturerías

SHERWIN WILLIAMS
CALIDAD EN PINTURAS

Av. Amaghino esq. Av. Edison
Tel: 438-949



REGION

La Pampa

Un puente de comunicación

21° AÑO DE CIRCULACION

Del 19 al 25 de agosto de 2011 - Año 21 - N° 1.006 - R.N.P.I. N° 359581 - Redacción: Urquiza 640 - Telefax: (02954) 43-2164
info@region.com.ar - Santa Rosa - Provincia de La Pampa - Patagonia Argentina - www.region.com.ar - Director Propietario: Gerardo Yanes

HERRAJES

GALLO

El punto de la herrajería

Av. San Martín 375 • S. Rosa
Telefax: 45-7700

Versión digital y archivo
www.region.com.ar

XI Rally Pampeano de Regularidad



El sábado 20 y domingo 21 de agosto, se corre el XI Rally Pampeano de Regularidad, cuarta fecha del campeonato Anual Interpatagónico, que además otorga puntos para el Campeonato Regional. La competencia por rutas de La Pampa es en las categorías vintage, velocidad baja y velocidad alta

9º Gran Premio Argentino en octubre



El 9º Gran Premio Argentino Histórico 2011 se desarrollará entre los días 13 y 22 octubre por las provincias de Buenos Aires, La Pampa, Neuquén y San Luis, con la organización del Automóvil Club Argentino. La Prueba se dividirá en seis etapas y a La Pampa la visitarán dos veces, una vez de ida, siendo Santa Rosa final de la 1ª etapa y largada de la 2ª.

Luego pasarán otra vez a la vuelta, transitando la 6ª etapa...

La Gauchita
Especias

El mundo de lo natural

Venta por mayor y menor

Tel: (02954) 41-41-99 / Yrigoyen 354

“En el camino” de Mario Markic y un especial de La Pampa por TN

El periodista televisivo Mario Markic, conductor y productor del programa “En el camino”, que se emite por la señal de cable TN, recorrió diferentes destinos de La Pampa, realizando una prolija producción en la cual rescató algunos de los aspectos destacados del turismo en nuestra provincia.



La Reserva Provincial Parque Luro fue tan solo uno de los temas que cubrió el programa especial de Todo Noticias dedicado a La Pampa. Este tipo de realizaciones de gran alcance, que llega a millones de televidentes, resulta en la más efectiva promoción de la provincia a la hora de difundir en forma masiva la actividad cultural y turística.

La emisión del programa especial dedicado a La Pampa salió al aire el pasado lunes 15 de agosto, don-

de Markic mostró las bondades de nuestro terruño, con profesionalismo y un formato exitoso que ha cosechado importantes premios, con un gran alcance de llegada en países de habla hispana...

Con el objetivo de obtener historias; narrar vidas, anécdotas y detalles; encontrar relatos y testimonios enriquecedores y de interés, Mario Markic visitó Jacinto Arauz, siguiendo las vivencias del Dr. René Favoloro durante sus años en La Pampa.

También, la Reserva Provincial Parque Luro, para conocer sobre el imponente Castillo en medio del monte pampeano y sus antiguos propietarios Luro y Maura y las características del bosque de caldén. Completando con la localidad de Toay, con sus historias de cuasi capital y de encuentro de trenes, haciendo foco en la vida de la escritora pampeana Olga Orozco y la visita al Museo.

Periódico GRATUITO / FREE Newspaper

Edición Nacional «Diario del Viajero» LOS ILUSTRES DESCONOCIDOS...

Por Elizabeth Tuma y Carlos Besanson

No es la existencia de delincuentes lo que más perturba a los componentes de una sociedad, sino la impunidad en los delitos, la que...

Nota completa en tapa del Suplemento.

Día Internacional del Peluquero



En el siglo XIII, mientras en Francia reinaba la dinastía de los Luises y las grandes pelucas estaban a la orden del día, un peluquero -profesión que en esa época correspondía sólo a plebeyos- realizó un trabajo tan perfecto para la Corte que fue nombrado Caballero. Tal acontecimiento quedó grabado en la historia, siendo elegida esa fecha para festejar todos los años, y a nivel mundial “El Día del Peluquero”...

Más equipamiento

La Unidad de Vinculación Tecnológica de la UNLPam informó que en el marco del Proyecto de Modernización del Centro de Interpretación y Accesibilidad en la Reserva Provincial Parque Luro, se ha realizado una nueva entrega de equipamiento a la Secretaría de Turismo del Gobierno de la Provincia de La Pampa...

Centro Bulonero de La Pampa

Bulones para ruedas y especiales

Tel.: (02954) 41-6791
Av. Roca 518 • Santa Rosa
e-mail: labulonero@cpsnet.com.ar

Internet gratis en la Plaza de Gral. Pico



El intendente de General Pico, Jorge Tebes, firmó un convenio de colaboración con el presidente de la cooperativa local Corpico, Miguel Langé, por el cual se brindará servicio de Internet gratuito (wi-fi) en la Plaza San Martín. La capacidad del sistema permite la conexión simultánea de aproximadamente un centenar de usuarios.

Durante la conferencia de prensa realizada en el despacho del intendente Tebes estuvieron presentes el presidente del Concejo Deliberante, Juan José Rainone; el secretario de Hacienda, Rubén Parodi; el director de Computación, Edgardo Urioste; y el consejero

cooperativo Manuel Freigedo. Tebes adelantó que en una próxima etapa el servicio de wi-fi gratuito estará disponible en la Terminal de Ómnibus, en la laguna y en otros espacios públicos, como funciona actualmente en el Centro Cultural MEDANO...

Turismo publicó su renovado sitio web



La nueva página Web sigue con el mismo dominio: www.turismolapampa.gov.ar

La Secretaría de Turismo de La Pampa, lanzó su renovado sitio web, de manera que los interesados en viajar a nuestra provincia, puedan tener mayor acceso a la información necesaria para organizar y disfrutar su viaje.

“La nueva tendencia del turismo a nivel mundial demuestra que el turista es cada vez más informado y el medio al que más recurre es Internet -señalaron desde la Oficina de Prensa del Organismo-, por tal motivo desde la Secretaría de Turismo, se trabajó en el diseño y remodelación del sitio para darle al

visitante, en particular y al público, en general, una visión global de nuestra Provincia. Este canal de comunicación, es una puerta de acceso a la comunidad que permite ampliar desde un nivel local hasta un alcance nacional o internacional. Además, promueve la comunicación dentro del sector y la sociedad. Ayuda a generar una imagen positiva de la institución, en este caso la Secretaría de Turismo, y a construir y reafirmar la marca “La Pampa”. Es decir, permite aumentar el número de visitantes y el volumen de interesados en el turismo pampeano...

Todos los días... All

- Micros doble piso • Detalles de confort exclusivos
- Cena caliente a bordo • Seguridad y tecnología
- Verdadero coche cama de 0,90 x 1,90 m
- Toilete y bar en cada piso

EN SANTA ROSA: Terminal de Omnibus, Boletaría N° 3 Tel: (02954) 45-3780
EN GRAL PICO: Terminal de Omnibus, Boletaría N° 10 Tel: (02302) 43-6822/7058
EN BS AIRES: Terminal de Omnibus Retiro, Ventanilla N° 17 Tel: (011) 4576-7940

Suite
Expreso
Alberino s.a.



www.expresoalberino.com

REGION Un puente de comunicación es marca registrada ante la D.N.R. Título N° 1.499.698. Redacción y Publicación: Urquiza 640 - Telefax: (02954) 43-2164. mañanita, Santa Rosa - La Pampa - República Argentina. Publicación declarada de interés General por el Registro Nacional de la Propiedad Intelectual N° 559581. Galardónado en el rubro Semanarios, años 1993/1994/1995/1996/1997/1998. Directores: María Martínez y Gerardo Yanes. Todos los derechos reservados. La Dirección no se hace responsable por las notas firmadas por personas e instituciones o por otras fuentes, las cuales pueden coincidir o no con nuestro pensamiento redaccional sobre el tema. Impreso en Argentina por Agencia Periodística CID. Av. de Mayo 666 Tel: (011) 4331-5050. BUENOS AIRES. PRINTED IN ARGENTINA.



Conocé La Pampa !!

Asociación Empresaria Hotelera Gastronómica DE LA PAMPA

CAPACITACION Y DIFUSION DOS PILARES FUNDAMENTALES

www.aehgip.org.ar

Santa Isabel - uno de los principales centros vitícolas de la provincia. En todo el centro de la Finca Provincial del Chivito. Los lugareños producen la mejor de la artesanía pampeana con el sabor de las viejas uvas aborígenes. La localidad cuenta con restaurantes, hospedajes, restaurantes y Centro de Salud Municipal. Tel: (02335) 493777

Carro a Victoria y Luján - uno de los factores turísticos y turísticos.

Riela Provincial N° 10 - de tierra que para junto al momento en Agua de Tierra y a la máxima elevación de La Pampa, el Cerro Negro de 1.188 mts. Cuenta con la localidad turística de Matagorda formada parte del recorrido del Circuito Bio-céntrico a través del Páramo internacional El Peñasquito.

25 de Mayo - localidad con múltiples atractivos de gran relevancia ambiental por la zona del cementerio y el Pío Colorado - Museo en las 4 Provincias - Páramo Ojo de Agua - Estación de ferrocarril - Reserva del Desierto - Área bajo riego - Chimeneas con producciones artesanales de vidrios y jabones - Granito - Hospital - Fuente - Jardines - Monumentos y aseo - Municipales Tel: (0295) 494213 / 809 / 020

Barra Zoológica de Fortín - Está ubicada entre el espeso y 25 de Mayo - Tener en cuenta que no se puede pasar frente al Sur con pinos, araucarios, etc.

Flora - En esta localidad hay un atractivo de conservación ambiental llamado Rosal. Se puede visitar el Cerro de Hércules y ascender al volcán Agua. Pasa cerca de un se llaman La Batalla de Cocha-Cocha, última de la Campaña del Desierto. En el pueblo está el cráter de las muchas pampas que siguen creciendo en Casa de Piedra. Consultar previamente: (02954) 1554-5025

NOTEBOOK USADA BGH WQ-5321 PRO

- Pantalla 15,4" WXGA
- Core 2Duo T5750
- Memoria 2 GB
- Disco 160 GB

\$2.900

Webcam 1.3 Mp - Chipset Intel 945 GM - Modem 56Kbs V.90/V2 LAN 10/100/1000 Mbps - WLAN 802.11 a/g/n - 3 Puertos USB Puerto CRT - IEEE1394 - Batería 6 celdas con Firewire (IEEE 1394) - Video y VGA

Cel (02954) 15 62 5864

"Expreso de la Mañana"
Periodístico Musical
FM LIBRE 98,7

Lunes a viernes: 10 a 12 hs.
Conduce: Hugo R. Sabarot
Participa: Alicia Vitale

Telefonos: 15-54-6968
(02954) 15-69-0191

COMISIONES "EL VASCO"
GENERAL PICO-AMERICA

- TRAMITES
- ENCOMIENDAS
- CONTRAREEMBOLSOS

Cel: (02302) 15614355

Guiaplano ACTUALIZADA

Plano actualizado con coordenadas de S. Rosa, Toay y Zona de Quintas. Guía de búsqueda de calles con normas y normas.

NUEVA \$40

Búsqueda ampliada Casas de Campo por Nros. - Búsqueda de Escuelas

CON PLANO COLOR 0,70x1m DE SANTA ROSA y TOAY

Consígala en su proveedor habitual o en nuestras oficinas de Urquiza 640, S. Rosa. Atención al Consumidor: (02954) 43-2164. Venta mayorista - mínimo 10 ejemplares.

BUEN DIA DOMINGO

Conduce: Alberto Graff
Gastador Premio Yanil y Rosa de Cristal

Nuevo horario: De 7:30 a 9:00 hs.

CONTACTO PAMPA

PARA LA RESERVA PARQUE LURO Entregaron más equipamiento



La Unidad de Vinculación Tecnológica de la UNLPam informó que en el marco del Proyecto de Modernización del Centro de Interpretación y Accesibilidad en la Reserva Provincial Parque Luro, se ha realizado una nueva entrega de equipamiento a la Secretaría de Turismo del Gobierno de la Provincia de La Pampa. Los bienes, que complementan a los entregados por el señor Rector el 6 de julio último en la sede de la Secretaría, consisten en: 1 (un) Telescopio Astronómico Reflector, 1 (un) Monocular de visión nocturna, 1 (un) Catalejo con Cámara Digital, 2 (dos) Punteros Laser color verde, y por último, 6 (seis) Telescopios Deportivos.

Estos dispositivos ópticos serán utilizados por guías y turistas para observar la naturaleza durante el desarrollo de las guías por los senderos del Parque, el uso del telescopio astronómico permitirá también la observación de astros y estrellas.

Recibió el equipamiento el secretario de Turismo del Gobierno de La Pampa, Santiago Amsé.

EXPOSABORES 2011 Gobierno invita a participar

El Gobierno de La Pampa invita a los empresarios de la provincia por este medio a participar en la ronda de negocios que se realizará en el marco de EXPOSABORES 2011 que se llevará a cabo en Rafaela, provincia de Santa Fe el día 16 de Septiembre de 2011 de 9 a 20 hs.

Como en ediciones anteriores, en la citada Ronda se darán cita supermercados y autoservicio PYMES de todo el país, en busca de proveedores PYMES de alimentos, bebidas, productos de limpieza, cuidado personal, equipamiento y servicios relacionados, conformando toda una cadena de valor.

Más de 70 supermercados y 350 PYMES proveedoras, representantes de 14 provincias han participado en las tres ediciones anteriores, lo que marca el carácter federal de dicho evento.

La Ronda de Negocios es una gran oportunidad para aquellas empresas que buscan extender su ámbito de comercialización a nuevas regiones.

La fecha cierre de inscripción es el día 6 de Septiembre. Los interesados en participar deben completar la ficha de inscripción que se adjunta y enviarla a santroni@came.org.ar

Para mayor información comunicarse con la Dirección de Comercio Interior y Exterior a comercio@lapampa.gov.ar

QUINCHO PARQUE LURO

- Dom. 21: Almuerzo con Show en vivo: "Federico Fernández" en guitarra y voz.
- Lun 22: Almuerzo y Show en vivo.

\$70

Mejamiento en cabecera - Camping - Proveduría equipada

Ruta. 35 - Parque Luro. RESERVAS al Tel: **41-5649**

THERMA HOUSE
Sistema Constructivo Industrializado

Certificado de Aptitud Técnica (C.A.T.) N° 2245

J. M. Rosas s/n Parque Industrial Santa Rosa
Tel: (02954) 428-488 / 43820
E-Mail: thermahouse@rednet.com.ar

Consulte por su proyecto:
www.thermahouse.com.ar

- Innovación tecnológica
- Durabilidad
- Ahorro de energía
- Proyectos libres
- Bajo mantenimiento
- Rapidez de construcción

SERA EL 15 DE OCTUBRE Cena Show del Club de Caza



En la foto, Dante Dal Santo, recibiendo la Copa Challenger del primer Torneo Provincial de Ciervo Colorado, temporadas 2007-2008 - 2009, de manos de la Directora de Recursos Naturales, Lic. Marisa Urioste y del Presidente del Club de Caza, Leandro di Nápoli

El próximo 15 de octubre de este año, el Club de Caza "Mapú Vey Puudú" ya anticipa la realización de la 48ª Cena Show Aniversario, que se llevará a cabo en el Club Español de la ciudad de Santa Rosa. Durante esa noche se entregarán las medallas, diplomas y la Copa Challenger del Torneo Provincial de Ciervo Colorado, correspondientes a la temporada de caza 2010. También se entregarán, como es habitual, las distinciones a los Socios Vitalicios.

Los mejores del ranking
Los mejores trofeos declarados durante la temporada 2010, cuyos cazadores recibirán los mayores premios durante la fiesta son:

En Ciervo Colorado: Ovidio Reinhardt de Santa Rosa. Medalla de Oro, 4º en el Ranking Provincial y retendrá la Copa Challenger.

En Antilope Negro: Martín Jubete de Santa Rosa. Medalla de Oro y Record Provincial.

En Jabalí Europeo: Julián Querejeta de Río Colorado. Medalla de Oro, 1º en el Ranking Provincial y Record Argentino.

Las tarjetas
La cena-show y baile tendrá lugar a partir de las 21 horas y las tarjetas para la misma tienen un costo de \$ 150 y ya se encuentran en venta en la secretaría del Club: J.V. González 30, Santa Rosa, tel: (02954) 424198.



Las tres figuras de la noche del Mapú serán Reinhardt, Jubete y Querejeta.

PLANO TURISTICO DE SANTA ROSA Y ZONA
9na Actualización

- Información turística
- Hotelería
- Restaurantes, Parrillas, Confiterías
- Completo relevamiento céntrico

Consígalo en empresas auspiciantes, oficinas y empresas de turismo y en nuestra Redacción: Urquiza 640, S. Rosa o por tel: (02954) 43-2164

Los Caldénos
Parrilla Pastas

Asador criollo
Especialidad en carnes mechadas al horno.

Pastas caseras (elaboración propia)

SALON CLIMATIZADO

Av. Santiago Marzo Este 385 / Tel: (02954) 429-449
Santa Rosa / **www.parrillaloscaldenos.com.ar**

Subsecretaría de Turismo de la Provincia Tel: 42-5060 / 42-4404 - Dirección Municipal de Turismo Tel: 43-6555 - Oficina de Informes 24 hs Tel: 42-2952 / 42-2249 - Parque Don Tomás Tel: 43-4568 - Casa de Gobierno - Tel: 43-3010 - Municipalidad de Santa Rosa Tel: 42-2581 - Univ. Nac. de La Pampa Tel: 42-3525 - Aeropuerto Santa Rosa Tel: 43-4490 - Terminal de Omnibus Tel: 42-2249 - Estación de Trenes Tel: 43-3451 - Policía Federal Tel: 43-3382 - Policía Provincial de Turismo Tel: 42-5060 / 42-4404 - Anakam Travel Tel: 42-2653 / Alta Pampa 43-2653 / Anakam Travel 42-6252 / Calden 42-2775 / Canuca Travel 41-4353 / Che Pampa 45-5851 / Extra 45-5635 / Great Travels 45-4300 / Interuris 45-3200 / Libro Viajes 41-9193 / Mac Allister Travel 45-4400 / Malien V y T. 41-1490 / Pamir 42-6162 / Perier Viajes 42-3305 / Salvador V y T 42-0059 / Santa Rosa Vv.T. 42-0800 / Swiss Travel 42-7507 / Terrenos Viajes 45-8861 / Vena Viajes 43-3411 / Zafiro

Casa de La Pampa en Buenos Aires Tel: 4326-0511/1769 - Casino Club: Sala Central Tel: 45-4794 / Tragamonedas Tel: 43-1055 - Cines y Teatros: Teatro Español Tel: 455325 - Teatro ATP Tel: 454754 - Cines Don Bosco y Amadeus Tel: 468160 - Centro Municipal de Cultura Tel: 456324 - Museo Provincial de Historia Natural Tel: 422693 - Museo Provincial de Artes Tel: 427332 - Museo Policial D. Antonio Tel: 433551 - Fundación Banco de La Pampa Tel: 43-

**"EN EL CAMINO" DE MARIO MARKIC
Especial de La Pampa por TN**



Durante su estadía, Markic se puso al tanto de la actividad del sector a través del secretario de Turismo, Santiago Amsé, con quien se reunió previamente.

VIENE DE TAPA
Este programa emitido por el Canal "Todo Noticias", es una señal que llega a todo el país y al exterior, a través de las más importantes compañías de entretenimiento televisivo, posicionando a la Provincia en uno de los más altos niveles de difusión. Desde 2004 TN se posicionó como el canal de cable más visto

de la Argentina, seguido por Crónica TV, Canal 26, C5N y América 24. Actualmente, TN se encuentra entre los 5 canales de TV más vistos de Argentina, incluso superando a canales de aire.

Tras esta visita, quedó pendiente otra más en el futuro, para seguir abordando temas pampeanos de interés, que no son pocos.



Otros entrevistados por Markic para su programa "En el camino".



**COMENZÓ A FUNCIONAR EL 16/8
La Secretaría de Turismo
publicó su renovado sitio web**

VIENE DE TAPA
El rediseño del sitio es atractivo y desestructurado, con una estética distinguida y de rápida navegación. Los turistas encontrarán la información, la actividad turística, las novedades de manera ordenada y sintetizada.

"El actual portal de la Secretaría permite una nueva dinámica de navegación -agregaron-, una estética diferente y un renovado servicio de noticias que continua brindando toda aquella información que la comunidad requiere. Con este nuevo diseño se intenta mostrar la identidad de nuestra Provincia, resaltando características puntuales que hacen al turismo pampeano. Además, La Pampa ofrece calidad, tranquilidad, hospitalidad, excelencia, entre otros rasgos, y es lo que el sitio pretende transmitir, con su formato y la información a través de la cual se pueden conocer desde los recorridos y museos hasta los hoteles y agencias de viajes que trabajan en el territorio provincial."

Además, La Pampa ofrece calidad, tranquilidad, hospitalidad, excelencia, entre otros rasgos, y es lo que el sitio pretende transmitir, con su formato y la información a través de la cual se pueden conocer desde los recorridos y museos hasta los hoteles y agencias de viajes que trabajan en el territorio provincial."

Importante herramienta
"Esta herramienta dinámica de comunicación, es un importante canal de información y promoción, que no solo fomenta y promueve el turismo de nuestra región, sino también el desarrollo local -explicaron desde la Secretaría de Turismo-. Por otro lado, tanto el diseño como la administración fueron cuidadosamente programados para garantizar un óptimo posicionamiento en los principales canales de búsqueda para los

turistas. Asimismo, la remodelación del sitio, lo llevó adelante personal de la Secretaría, conjuntamente con un equipo técnico de desarrollo del CeSiDa (Centro de Sistematización de Datos). Con el avance de la tecnología, las ventajas de Internet, el dinamismo del Turismo, surgió la necesidad de asegurar la actualización continua y el fortalecimiento de los actores que componen el sector turístico provincial".



Renovada arquitectura
"El sitio ofrece una renovada arquitectura de la información que claramente distingue los intereses turísticos de aquellos de interés general. En este último, se pueden descargar datos de suma utilidad como la visualización de calendarios de eventos y festividades, los informes estadísticos de las últimas temporadas, programas de capacitaciones, normativas, entre otros".
"Esperamos poder contar con la participación de los lectores interesados, quienes aportan a la construcción de los espacios de comunicación activa, como es el caso del sitio web. Cabe aclarar que se mantiene el dominio con el que se venía trabajando: www.turismolapampa.gov.ar" finalizaron diciendo desde la SecTur.

INVIerno 2011
MONTAGNE
UNICO LOCAL EXCLUSIVO - 9 de Julio 215
Tel: (02954) 386565 / montagnelapampa@live.com

**PROMOCION DE FEDECATUR
Argentina en Subtes**



La Comisión Directiva de FEDECATUR, se reunió en el Hotel Panamericano de la ciudad de Buenos Aires, donde participó La Pampa, Tucumán, Córdoba, Santa Cruz, Jujuy, Catamarca, Salta, Chubut y Entre Ríos.

Allí se coincidió en que se deben profundizar diferentes estrategias de comercialización para revertir esta situación que puede seguir dándose durante todo este año y se analizaron diferentes posturas ante los cambios que tendrá la nueva Ley de Agentes de Viajes y la Ley de Alojamiento Turísticos.

Durante la misma se evaluó el resultado de las Vacaciones de Invierno en todo el país, donde se coincidió que fueron atípicas y que la merma de turistas en diferentes períodos de julio se debió a diversos factores, tales como Copa América, falta de combustible, vuelos cancelados por las cenizas del Volcán Puyehue, Elecciones en la Ciudad de Buenos Aires, etc.

Durante el cónclave se presentaron las novedades sobre el proyecto "Argentina en Subtes" que se realizará en Buenos Aires del 9 de septiembre al 10 de octubre, donde todas las provincias argentinas podrán mostrar sus atractivos turísticos a más de un millón de personas por día.

FINOS PRODUCTOS PAMPEANOS

- Quesos de oveja «Pampinta»
- Ahumados (Ciervo y Jabalí)
- Escabeches
- Salames
- Alfajores • Minialfajores • Bocadoitos
- Dulce de leche • Chocolatería
- Mermeladas
- Jugos

KW Kiyen Witrú
Av. Luro 480 | Tel: (02954) 410-793 | Santa Rosa, L. P.
www.kiyenwitrú.com.ar

YAMAHA BATERIA ROCK TOUR
PROMO \$ 14.850 - 20% = \$ 9.480
y 12 cuotas de \$ 790 sin interés

YAMAHA TOUR CUSTOM
PROMO \$ 9.790 - 20% = \$ 7.832
y 12 cuotas de \$ 652 sin interés

Promo NATIVA de 12 al 21 de Agosto

HORACIO RAUL BUSTOS
C. GIL 180 • Tel: 43-2177 / 43-5909
e-mail: hrbustos@lapampa.com.ar

Ecuestre Talabartería
...nos conocemos desde hace 20 años, contamos con Uds. en esta nueva etapa!
Escalante 146 - Tel: (02954) 410606 - Santa Rosa

HOJAS DE RUTAS 19na Actualización

- Desde Santa Rosa a los principales destinos
- Distancias parciales
- Ruta a Chile por el Paso El Pehuenche
- Estaciones de GNC

Consíglala en empresas auspiciantes, emp. de turismo y en nuestra Redacción: Urquiza 640, S. Rosa o por tel: (02954) 43-2164

CENTRO DE ACOPIADORES DE CEREALES DE LA PAMPA Y LIMITROFES

LABORATORIO DE ANALISIS DE SEMILLAS CEREALES, OLEAGINOSOS Y SUELO

Análisis de semillas (según normas ISTA) Laboratorio habilitado por INASE N° 6094/11

- * Poder germinativo
- * Peso absoluto
- * Viabilidad por tetrazolol
- * Pureza
- * Semillas de otras especies

Análisis de Cereales y Oleaginosos Laboratorio habilitado por ONCCA N° 095227/4

- * Análisis comercial de cereales
- * Materia grasa en éter de petróleo
- * Determinación de proteínas y gluten
- * Cebada para maltería

Análisis de Suelos (según normas IRAM)

- * Materia orgánica total
- * Materia orgánica joven
- * Fósforo asimilable
- * pH
- * Humedad
- * Nitratos
- * ClC
- * Textura
- * PSI
- * Conductividad eléctrica

Calle 16 N° 338 / C.C.180 / C. P. 6360 / General Pico / L. P. / Tel: (54)-02302 42-4140/321530
Telefax: (54)-02302-42-4568 / e-mail: laboratorio@caclp.com.ar / www.acopiadoreslapampa.com.ar

Turismo Rural a Distancia

El Área de Turismo Rural de la Facultad de Agronomía de la Universidad de Buenos Aires, tiene abierta la inscripción para la "10ma. Promoción del Posgrado de Alta Dirección en Turismo Rural" que dará inicio en septiembre de 2011.



y directivos vinculados a organizaciones, empresas e instituciones del sector agropecuario y turístico, funcionarios nacionales, provinciales y municipales del área económica, agropecuaria y turística y docentes y capacitadores, entre otros.

Objetivo: Se espera que el alumno esté capacitado para diseñar e implementar un Plan de Negocios o un Plan Estratégico destinado a poner en marcha una inversión privada o un proyecto institucional de Turismo Rural, utilizando estrategias que permitan generar ventajas competitivas en la empresa y en el territorio.

Dirigido a: Jóvenes emprendedores, mujeres empresarias que quieran desempeñarse en el ámbito rural, líderes de Pueblos Rurales que buscan desarrollar su comunidad, interesados en el armado de rutas alimentarias, circuitos turísticos, profesionales

Duración y modalidad: 7 Meses de cursada, íntegramente a través de Internet con tutores a cargo.

Cuenta con más de 300 egresados en esta modalidad de los siguientes países: Alemania, Argentina, Bolivia, Brasil, Chile, Colombia, Cuba, Ecuador, El Salvador, España, Guatemala, Honduras, México, Nicaragua, Panamá, Perú, Portugal, Puerto Rico, Reino Unido, Uruguay, Venezuela.

A través de este curso, el alumno logra armar su proyecto, obtiene formación académica y realiza contactos de negocios

Mayor información escribir a: agrotur@agro.uba.ar

ESTE FIN DE SEMANA

Se corre el XI Rally Pampeano



El sábado 20 y domingo 21 de agosto, se corre el XI Rally Pampeano de Regularidad, cuarta fecha del campeonato Anual Interpatagónico, que además otorga puntos para el Campeonato Regional. La competencia por rutas de La Pampa es en las categorías vintage, velocidad baja y velocidad alta, autos de diferentes marcas fabricados desde 1984.

Desde el Casino

La largada promocional con un show de fuegos artificiales es este sábado 20 de agosto, a las 19:30 hs. -de forma simbólica-, desde la rampa ubicada en el frente de Casino Club.

Desde allí los autos irán hasta la Municipalidad, donde quedarán en exhibición.

El domingo por la mañana la largada de la 1ra etapa de la carrera es desde la playa de estacionamiento del supermercado Changomás hacia Metileo y después hacia General Pico. Desde allí, tras un descanso, se largará la segunda etapa de regreso a Santa Rosa, con arribo previsto para las 21:30 hs. tras lo cual será la entrega de premios durante la cena de gala.

Quieren llegar a 100 duplas

La organización de este Rally Pampeano es del Primer Club de Vehículos Antiguos, Clásicos y Especiales de La Pampa, que quieren alcanzar el centenar de duplas participantes. También colabora el Club de Autos Antiguos Clásicos y Especiales de General Pico



EN OCTUBRE PASAN POR LA

Vuelven las cupecitas en el 9º

El 9º Gran Premio Argentino Histórico 2011 se desarrollará entre los días 13 y 22 octubre por las provincias de Buenos Aires, La Pampa, Neuquén y San Luis, con la organización del Automóvil Club Argentino.

por el ACA hasta fines de la década del 60. En esta oportunidad, se podrán observar nuevamente a los autos que participaron en las categorías Standard, Turismo y Turismo Carretera, entre ellos las tradicionales cupecitas.

El secretario de Turismo de La Pampa, Santiago Amsé, destacó oportunamente la importancia del paso del Gran Premio por La Pampa y agradeció al ACA "por haber elegido los caminos de la provincia para la carrera, ya que nos dan la posibilidad de mostrarle a los competidores y a todos, los paisajes y destinos pampeanos, como la Reserva Provincial Parque Luro, el Parque Nacional Lihué Calel y la Villa Turística Casa de Piedra".



Los dos pasos

La Prueba se dividirá en seis etapas y a La Pampa la visitarán dos veces, una vez de ida, siendo Santa Rosa final de la 1ª etapa y largada de la 2ª.

Luego pasarán otra vez a la vuelta, transitando la 6ª etapa. Los coches arribarán a la ciudad de Santa Rosa el 15 de octubre, provenientes de la provincia de Buenos Aires, entrando por Macachín.

El 16 partirán hacia Neuquén pasando por las localidades de Quehué, Gral. Acha Parque Nacional Lihué Calel y la Villa Turística Casa de Piedra.

A la vuelta, el jueves 20, entrarán a La Pampa por Colonia 25 de Mayo, donde habrá neutralización y pasarán por Puelches, Algarrobo del Aguila y Santa Isabel, para continuar atravesando la provincia de



Mendoza, rumbo

El evento con cuota de solidarios, los competidores entregarán cinco alimentos no perecederos final cada etapa. Club Argentino a la jurisdicción de Córdoba la totalidad de los obtenidos.

Día p...
- Jueves 13 de...
Largada simbólic...
Central del A...

PABLO LOZANO
Arquitecto
Proyecto y dirección de obras - Especialidad arquitectónica integral
San Jorge 370 - Tel: 413531 - luzpa2001@yahoo.com.ar

Opción no una realidad sí.
FM Radio Tango
98.3 MHz
EL TANGO EN EL AIRE
Marquez 1637
Tel: (02954) 43-5177

SEMILLERIA Los Amigos
Venta de semillas balanceadas para pimientos y papas • Pimientos • Jolitas • Accesorios para microlas
Sando Rosa
Av. Edson 1062
429797
www.semilleria.com.ar

NEX
Herrajes - Cerrajería
Todos los herrajes para su hogar, comercio, industria, oficina, etc.
• Cerraduras anti-pánico
• Regalones

TAMBIEN
CERRAJERIA
Cel: 15-67-9973
Tel: 45-4544
Andrada 38 / S. Rosa

TALLER MECANICO DIESEL MEDINA
SERVICIO ESPECIALIZADO
MWM INTERNATIONAL AGENTE OFICIAL
TOYOTA UIGIA
Constituyentes 2452 / Tel: (02954) 43-9050
Santa Rosa (L.P.) / e-mail: tallermedina@cpenet.com.ar

Servicio Mecánico e Inyección
OSSES
de Cristian A. Oses
Raúl B. Díaz 766 • Tel: (02954) 41-8766
Cel: 1551-1828 • (6300) Santa Rosa - L. P.

El Vasco FRENOS y EMBRAGUES
• Frenos a aire nacionales e importados
• Todas las líneas
• Vehículos livianos y pesados
REPUESTOS y TALLER:
Av. Circunvalación Sur 1650
Tel: (02954) 560-222 / 439-092 • Santa Rosa

IGLESIAS
REPARACION Y PINTURA AUTOMOTOR
SISTEMA DE COLORIMETRIA COMPUTARIZADO
BANCO DE ENDEREZADO HIDRAULICO
Tel: (02954) 45-3027 y 15-51-0583
Av. Luro 2.708 - E-Mail: talleriglesias@hotmail.com

Antes de viajar controla el radiador de su vehículo.
Reparación de radiadores de todas las marcas agrícolas
RADIADORES SANTA ROSA
Tel: (02954) 427-105 / S. Rosa

Arg...
tina...
recu...
con...
cam...
nu...
sin...
cam...
me...
con...
e...
can...

PAMPA DE IDA Y DE VUELTA

Gran Premio Histórico del ACA



www.PreWaltCar.com

...o a San Luis.
...ntará con una
...laridad ya que
...ores deberán
...kilogramos de
...erecederos al
...El Automóvil
...no entregará
...ón correspon-
...ritas Argentina
...los alimentos

...or día
...e octubre
...ca desde la Sede
...utomóvil Club

Argentino. Horario a confirmar.
- **Viernes 14 de octubre** - 1° Etapa (Nocturna): 0,00 hs. La Plata - Verónica - San Clemente del Tuyú (Neutralización) - Pinar del Mar (Neutralización) - Mar del Plata
Total: 570 kms.
- **Sábado 15 de octubre** - 2° Etapa: Mar del Plata - Necochea - Energía - Tres Arroyos (Neutralización) - Cnel. Pringles - Cnel. Suarez - Carhué (Neutralización) - Macachin - Santa Rosa
Total: 766 kms.
- **Domingo 16 de octubre** - 3° Etapa: Santa Rosa - Quehue

- Utracán - Gral. Acha (Neutralización) - Puelches - Dique Casa de Piedra (Neutralización) - Gral. Roca - Neuquén
Total: 540 kms.
- **Lunes 17 de octubre** - 4° Etapa: Neuquén - Zapala (Neutralización) - Espinazo del Zorro - Rahue - Pilolil - Junín de los Andes - San Martín de los Andes
Total: 415 kms.
- **Martes 18 de octubre**: Descanso en San Martín de los Andes
- **Miércoles 19 de octubre** - 5° Etapa: San Martín de los Andes - Junín de los Andes - Aluminé (Neutralización) - Cruce V. Pehuenia - Kilca - Primeros Pinos - Zapala (Neutralización) - Cutral Co - Plaza Huincul - Neuquén
Total: 492 kms.
- **Jueves 20 de octubre** - 6° Etapa A: Neuquén - Catriel (Neutralización) - Colonia 25 de mayo (Neutralización) - Santa Isabel - General Alvear (Neutralización) - Monte Coman (Neutralización) - San Luis
Total: 769 kms.
- **Viernes 21 de octubre** - 6° Etapa B: San Luis - Potrero de los Funes - Volcán - Trapiche - Dique La Florida - Trapiche.
Total: 77 kms.
Entrega Oficial de Premios.
- **Sábado 22 de octubre**
Fin de la carrera. Regreso controlado al ACA central con los mismos vehículos de organización, rescate y sanitarios que se desempeñaron durante todo el recorrido.



Esquema del recorrido elaborado por REGION®

diseño no oficial. sujeto a modificaciones

EN GENERAL PICO

Internet gratis en la Plaza

VIENE DE TAPA
"Desde el inicio de nuestra gestión nos propusimos la recuperación de los espacios públicos", expresó el jefe comunal. "Se trabajó fuertemente en ello para que la gente los utilizara, a través de la infraestructura, la instalación de juegos, el arbolado y otros servicios y comodidades. Así fue que todos esos espacios empezaron a ser utilizados, como por ejemplo la Plaza San Martín, el Paseo Belgrano y la Laguna La Arocena", describió el intendente. "Siempre seguimos pensando en qué otros servicios podíamos brindar para que todos esos lugares fueran más atractivos. En ese marco, a partir de ahora queda en funcionamiento el servicio de wi fi. Todos los fines de semana confluye allí mucha gente joven, principalmente. Este servicio lo brindaremos en conjunto con Corpico, nosotros proveemos el equipamiento necesario y ellos el correspondiente acceso a Internet", puntualizó Jorge Tebes.

otros espacios públicos de la ciudad", concluyó el titular

Conexión con filtros

Posteriormente el director de Computación, Edgardo Urioste, explicó que cada usuario podrá acceder libremente a la red previa aceptación de las condiciones de uso. Cada conexión tendrá una duración de una hora. Transcurrida la misma se interrumpirá por diez minutos antes de poder volver a reconectar. La red tiene un sistema de filtrado para impedir el acceso a sitios con oferta pornográfica o con contenidos de extrema violencia.

Satisfacción de Corpico

Finalmente el presidente de Corpico, Miguel Langé, expresó: "Para nosotros es una satisfacción esta acción conjunta por varias razones. Primero porque el servicio de internet está pasando a ser considerado básico para las comunidades, y por otra parte nos parece fundamental para el crecimiento de nuestra institución seguir articulando esfuerzos con la municipalidad. Los asociados de la cooperativa son los contribuyentes de la municipalidad, por lo tanto son destinatarios comunes de todas las realizaciones", definió el consejero

En MEDANO y la Terminal
"Esta es la primera etapa de conexiones que se harán en otros lugares de la ciudad. El servicio de wi fi ya está funcionando también en el edificio MEDANO, y seguiremos en la Terminal de Ómnibus, la laguna y

LIBRERIA ESCOLAR
TODO PARA EL ARTISTA Y EL ARTESANO.
CASA ACUARELA ARTISTICA
RIVADAVIA 437
Tel: (02954) 430-428

Martin & Martinez
Estudio Contable e Impresión
M&M
D.º P.º Ana D. Martínez
C.º P.º Daniel D. Martín
Trámites Jubilatorios
Urquiza 656 - S. Rosa
Tel: (02954) 41-9075
martinmartinez@cpnet.com.ar

EL PROGRESO SEGUROS
"Recuerde que el seguro de automotor es obligatorio"
• Automotores
• Vivienda (Combinado Familiar)
• Incendio, granizo, etc.
• Transporte
Avellaneda 54 / Tel: 43-3341
elprogresoanlarosa@cpnet.com.ar

FIAT PEUGEOT CHEVROLET
RF REPUESTOS ACCESORIOS LUBRICANTES
E-mail: rf.luismartinez@cpnet.com.ar
Tel: (02954) 43-0305 / Fax: 41-4305
Av. España 575 / (6300) Santa Rosa, L. P.

Repuestos y Servicios
El Porteño
Tel: (02954) 42-42-00
Garibaldi 25 - Santa Rosa
repuestos@speedy.com.ar
www.repuestosop.com.ar

Universal
SERVICIO TÉCNICO
• Mecánica especializada en la Pampa
• Servicio TÉCNICO PEUGEOT
• Venta de Repuestos Originales
Hugo Fernández
(02954) 35-54-0584
Carlos Fernández
(02954) 35-54-1447
Tel.: (02954) 43-2333 - Av. Arg. Valle 328
Santa Rosa - E-mail: universalleon@speedy.com.ar

Guillermo H. Morala
Distribuidor Oficial de Neumáticos
GOOD YEAR
• Gomería • Alineación • Tren delantero
EN SANTA ROSA: Av. Spinetta 1075
Tel: (02954) 434-443
EN GRAL. PICO: Ruta Prov. Nº1 esq. Av. Gral. San Martín
Tel: (02302) 436-444

Colorimetría especializada
• Colorimetría especializada
• Asesoramiento técnico
• Ventas de fondos, masillas, primers y barnices alta gama
• Accesorios NORTON
Av. Luro 1.131 - Santa Rosa / Tel: 45-3922 / deballistarosa@live.com.ar

RAFAELLI SISTEMA DE COLORIMETRÍA COMPUTARIZADA PPG
Av. Santiago, Marzo Norte 1.945
Tel: (02954) 563676 / 15672816
Lanes 591 esq. Pampa
Tel: (02954) 417700 / 15595189
e-mail: rafaeli@cpnet.com.ar
- CABINA HORNO DE PINTURA
- BANCO DE ESTIADO DE CARROCERÍA
- MÁQUINA DE SACAR BOLLAS ELÉCTRICA Y QUÍMICA
- SISTEMA ECOLÓGICO DE BASE BICAPA AL AGUA
Y AHORA: ENVIRBASE HIGH PERFORMANCE
Preserva el medioambiente y mejora el rendimiento

Repuestos SANTA ROSA
RENAULT VW CITROËN
Garay Vivas 1240 - (6300) Santa Rosa (L. P.) - Tel: (02954) 42-6933 - e-mail: repsantarosa@gmail.com

San Uriel S.R.L. REPUESTOS
TODO PARA TU VEHICULO
REPUESOS TODAS LAS MARCAS ESPECIALIDAD HYUNDAI TOYOTA
HORARIO CORRIDO DE 6 A 19 HS.
ACCESORIOS PARA CAMIONETAS
Equipamiento completo para AMAROK
ENVÍOS A TODO EL PAÍS
Av. Luro 2104 esq. J. Ingenieros
Tel: (02954) 43-7655/43-3347 / E-mail: toyopampa@hotmail.com

Rodagom
- RODAMIENTOS - CRUCETAS - RETENES - CORREAS - CAÑOS CURVOS
- MANGUERAS para agua y aire - CRAPODINAS DE EMBRAGUE
- EMBRAGUES LUK - RADIADORES - ELECTROVENTILADORES
- LUBRICANTES - PRODUCTOS PATRIOT POWER
Roque S. Peña 1.375 / Tel: (02954) 41-5208 / E-mail: rodagom@cpnet.com.ar

25 DE AGOSTO

Día Internacional del Peluquero

VIENE DE TAPA

Hoy en día la peluquería se ejerce de forma profesional y es un empleo cuyo aprendizaje nunca termina. Periódicamente, La Cámara de Peluqueros y Peinadores de La Pampa ofrece eventos donde los profesionales más destacados del país concurren a enseñar diferentes técnicas de cortes, peinados, colores y más.

Las diferentes tendencias cambian temporada tras temporada, y los expertos de la belleza capilar deben asesorarse, para que sus clientes puedan seguir la moda de cerca o bien, mantener un estilo propio, siempre orientándolos en la elección más adecuada para cada rostro único.

Actividad de la CPPLP

La Cámara de Peluqueros y Peinadores de La Pampa también viajará a Mar del Plata el día 8 de octubre para el Campeonato Nacional que se realizará los días 9 y 10 de octubre. Los logros más destacados que ha tenido La Pampa en los campeonatos nacionales son: Subcampeón Nacional en Corte, Campeón en Gala, Campeón en Novia Artístico y Campeón en Nacional de Noche.

Con Fabián Kroll

Tuvimos la oportunidad de hablar con Fabián Kroll, presidente de La Cámara, quien comenta con satisfacción el clima de compañerismo que existe entre los peluqueros. En el ámbito de competencia, los nuevos jóvenes se entusiasman por los logros de sus colegas mayores enriqueciéndose de sus conocimientos, ensayando y preparándose para competir, siempre ayudándose entre sí para superarse. "Cada peluquero necesita amigos peluqueros -comenta Fabián-, *compañeros en las charlas, compartiendo ateliers, trabajando juntos, aconsejándose; siempre tienen un amigo caminando a su lado*". A su vez añadió: "Todos colaboramos con nuestras amistades, el grupo



Fabián Kroll, presidente de la Cámara de Peluqueros y Peinadores de La Pampa.

es muy divertido. Somos un gremio abierto."

Actividad solidaria

Además, la Cámara efectúa una actividad solidaria viajando todos los años al oeste en el día del niño, en salones comunes, escuelas hogares, comedores escolares, etc, cortándoles el cabello, donando juguetes, entregando ropa en buenas condiciones y compartiendo alegría con los niños, gracias también a la colaboración que reciben de La Cruz Roja y Cáritas de la Catedral con quienes la Cámara tiene una buena relación.

El ácido fólico y la vitamina B12 aseguran un pelo saludable, brillante y con gran elasticidad. Estos componentes los podemos encontrar en alimentos como las lentejas, la espinaca hervida, los espárragos, la lechuga o el huevo, entre otros. El potasio, tercer mineral más abundante en nuestro cuerpo, también nos ayuda a mantener una cabellera sana y envidiable. El potasio se encuentra en plátanos, frutas, legumbres (lentejas, garbanzos y alubias), entre otros.

Cabello Hidratado

El origen de un pelo bonito y natural empieza siempre por un cuidado adecuado en la ducha. Por eso, es importante masajear nuestro cabello al lavarlo, aportándole la hidratación que necesita. Hay que tener en cuenta que las temperaturas altas dañan nuestro cabello aunque no lo notemos, es importante lavarlo con agua tibia.

Verano: Pérdida de Brillo

El calor, el sol, la pileta y la brisa marina apagan el brillo del cabello en verano, que se vuelve opaco. La clave está en las puntas, que se abren, el cabello se reseca y se vuelve quebradizo. La consecuencia se ve rápidamente porque pierde brillo hasta quedarse mate y apagado. Entonces, si el problema está en las puntas, lo primero es cortarlas para sanearlas. Con pocos milímetros bastan, porque así se sana la fibra capilar. También podemos usar productos para combatir la sequedad ambiental. Un champú nutritivo, utilizado incluso a diario, combinado con una mascarilla de brillo, y un poco de sérum para cerrar puntas abiertas y proteger el cabello del medio ambiente, aumentará el brillo natural.

Por "Rogue"

Los Peluqueros, Peinadores y Proveedores, presentes en esta página, saludan a todos los profesionales involucrados al recordarse su día.

Evento y Festejos

El próximo evento a realizarse será el día 22 de agosto a cargo del profesor Horacio Mendoza que dará un atelier sobre corte, con un valor de entrada de \$ 30. También habrá homenajeados y discursos en conmemoración a ésta fecha. Eventualmente, el día 28 de agosto la celebración con cena y baile tendrá lugar en DejaVu Resto-bar -ruta 5 a metros de "Casino Club"- donde habrá importantes sorteos.



Damián Aringoli, uno de los tantos que celebrará su día esta semana, en plena tarea profesional.

Escuela de Belleza
Ma-vi
• Cursos de peluquería
• Maquillaje • Depilación
• Manicura
GIL 760 / SANTA ROSA
Tel: (02954) 410-583

Nora Hernández
Peluquería Unisex
CURSOS
- Peluquería - Manicura
- Cosmetología - Masajes
- Depilación - Teñido
- Maquillaje social - Modista
Ferrando 515 B° E. Comercio
(frente a la Escuela 73) / Tel: 430255

Rudolf
Mayorista y minorista
de extensiones
Consulte!!!
Gil 545
Santa Rosa
Tel: (02954) 430279

PERFUMERIA
Sildabett
- Cosmética integral
- Todo en Coloración
Cel: (02954) 15-673472
Tel. Part: (02954) 42-9078
Av. Luro 111 - (6300) Santa Rosa, La Pampa
SILKEY HAIR COSMETICS

Salón Masculino
COIFFEUR
Carlos Alberto
de Carlos Alberto Schwalier
H. Lagos 693 - Tel: (02954) 45-4783 - Santa Rosa

Bibiana y Bairo
ESTILISTAS
COSMETOLOGÍA
NUEVO TELEFONO: (02954) 386810
Av. San Martín 654 / Santa Rosa (L.P.)

María School of English
ABIERTA LA INSCRIPCIÓN
Cursos regulares 2011
Directora: Estela N. Braun
INGLÉS PARA NIÑOS, ADOLESCENTES Y ADULTOS
EXAMENES INTERNACIONALES:
Cambridge Examinations, IBT/TOEFL, YKT
INGLÉS PARA PROPÓSITOS ACADÉMICOS:
Lectura, escritura y comprensión auditiva.
Conversación para viajeros.
AULA INTERACTIVA:
Cursos semi-presenciales y online.
Cursos on-line para adultos:
Inicio: Abril 2011 / Para información:
Garibaldi 155
Tel: 418610 - Cel: 15445545
saintmarys@compu.com.ar

Rapido
NUEVOS HORARIOS
LUNES A VIERNES
06:30 hs. salida de Terminal
13:00 hs. salida de Terminal
16:15 hs. salida de Terminal
20:00 hs. salida de Terminal
SABADOS
08:00 hs. salida de Terminal
13:00 hs. salida de Terminal
17:00 hs. salida de Terminal
20:00 hs. salida de Terminal
DOMINGOS
19:00 hs. salida de Terminal
22:00 hs. salida de Terminal
LUNES A VIERNES
06:00 hs. salida de Terminal
13:00 hs. salida de Terminal
16:15 hs. salida de Terminal
20:00 hs. salida de Terminal
SABADOS
08:00 hs. salida de Terminal
13:00 hs. salida de Terminal
17:00 hs. salida de Terminal
20:00 hs. salida de Terminal
DOMINGOS
19:00 hs. salida de Terminal
22:00 hs. salida de Terminal
VIAJES CONTRATADOS A TODO EL PAIS
+ Pasajeros y Encomiendas
OFICINA Nº12 - Terminal S. Rosa
Tel: (02954) 385100 - Cel: 1555322
Encomiendas: 41-1700
LOCAL Nº 1 - Terminal G. Pico
Tel: (02302) 42-1909

- Alquileres de living - Fiestas temáticas
- Eventos corporativos - Eventos sociales
- Eventos infantiles - Animación
- Musicalización e Iluminación - Cotillón
SM eventos
Tel: (02954) 424435
Cel: (02954) 15542950
www.namatus@hotmail.com

Richter Mario
CARPINTERIA EN GENERAL
Santiago Álvarez 1756 • Tel.: (02954) 436806
Cel: (02954) 15-68-5728 • (6300) Santa Rosa - L. P.

Servicios Subterráneos
- CONSTRUIMOS REDES
- Agua, cloacas, riego por aspersión.
- Servicios de zanjeo a empresas y municipios.
- CONSULTA POR ALQUILER
Cel: (02954) 15-35-4369 / 15-63-3667
e-mail: sandraburl@insert.com.ar

GRUPO DE APOYO A LA FAMILIA RURAL

Visitas solidarias



Días pasados y siguiendo con las visitas solidarias a distintos establecimientos rurales como ya se hiciera con La Pastoril, El Tala, Cuchillo-Co, Carro Quemado, el "Grupo de Apoyo a la Familia Rural" (G.A.F.R.) concurre a la Escuela Hogar de Colonia Chalcó con la finalidad de donar a esa comunidad educativa ropa de abrigo, calzados, elementos para educación física, libros, mochilas, bolsos, útiles escolares, juguetes, televisor, entre otras cosas con lo cual se ayuda a cubrir algunas de las necesidades de la misma.

Es importante destacar que esta tarea la vienen realizando en

conjunto con el gremio legislativo y se informa que ha comenzado la colecta que será destinada a la escuela N° 29 de Cachirulo, resaltando principalmente la necesidad de frazadas, medias y zapatillas. Este es un establecimiento educacional no muy lejano de la ciudad y que cuenta con una matrícula aproximada a 20 alumnos, también haría falta ropa de bebé para asistir necesidades de familias de la pequeña localidad. Para hacer su aporte comunicarse a los teléfonos (02954) 15691489 y 15628944, o dirigirse a calle Ferrando 2116, casa 203, del Barrio Sur, Plan 5000 (de tarde).



Degustación Dirigida

La Degustación Dirigida por Mariano Braga realizada en "Vinoteca", fue un éxito en cuanto a la cantidad de asistentes, su calidad y a todo lo que se disfrutó. Esto fue manifestado por quienes asistieron.

Se pudo degustar un CHARDONNAY de Bodegas LLaver acompañando por una Sopa crema de zanahorias, con Tosti de pan casero, nueces y queso Brie. El Plato Intermedio de Risotto de remolachas y tomates secos fue acompañado por Bonarda de Bodegas Chakana. Como plato principal, Salmón Rosado del Pacífico, sobre crema suave de hinojos y alcaparras. con mil hojas de papas con Malbec de Finca Intimayú. El postre fue Canoli de manzanas caramelizadas con reducción de peras al azafrán, acompañado con Nature de Bodegas Navarro Correa. "Gracias por acompañarnos en estos eventos" expresaron desde Vinoteca.

• Descorchadores
• Copas-Decanters
• Accesorios • Vinos
• Licores • Whisky
• Vinos espumantes
• Regalos personalizados
• Listas de casamientos

Vinos, regalos y algo más...

Vinoteca
Pedregos 31. Tel: 433477

LA RESPONSABILIDAD DE LOS ADULTOS

Promover la lectura en los niños

Hay varias formas en las que un adulto puede ayudar a que los niños empiecen a leer y disfrutar de la lectura. El primer paso siempre es que el propio adulto se asuma como lector, porque los chicos registran el "doble discurso", cuando el adulto da a leer pero no lo hace él mismo.

Si los chicos conviven en un ambiente en que los adultos leen, él seguramente querrá leer. A la inversa, si nadie lee, no lo va a encontrar una práctica interesante. Muchas veces los adultos se llenan la boca diciendo de que los chicos no leen, pero lo cierto es que hoy las prácticas de lectura han disminuido mucho más en los adultos que en los chicos.

Por otro lado, no se trata sólo de comprar un libro. A la hora de promocionar la lectura con los chicos, el adulto tiene que comprometerse y participar en esta actividad. La compra de un libro no es un acto de promoción de la lectura en sí mismo, como sí puede ser el leer con ellos y compartir ese momento. Según la edad de cada niño la propuesta será diferente. Por ejemplo, cuando son chiquitos se puede empezar con un buen cuento, de modo que empiecen a tomar el gusto por la lectura a partir de ahí.

La especialista Yolanda Reyes acuñó el proyecto de las "bebetecas": la idea de leer a los bebés. Puede parecer impensable, pero lo cierto es que se genera un vínculo muy especial entre la madre y el hijo en los momentos en que ella le lee. Y se va transmitiendo el placer de la lectura desde la forma de tomar el libro, y los primeros contactos con la página escrita, con el juego de las palabras, con la letra de las canciones de cuna, con la palabra que se juega, que se canta ...y en definitiva con la cultura escrita.

Hay un clásico juego que se le hace a los más chiquitos cuando no saben todavía leer, de abrir un diario y decirles "había una vez". Ellos, en forma muy graciosa, dicen: "ahí no dice eso". Y esto tiene que ver con las experiencias de lectura. Con saber que la narración literaria, de cuentos, tiene un tono particular y parte de un libro en particular. Así van asociando



que la narración literaria tiene que ver con un tono y con un texto, y ésta es una habilidad lectora que se va adquiriendo incluso antes de poder leer ellos mismos.

En este plan de "adultos que transmiten el placer de la lectura a los chicos", las abuelas tienen un lugar privilegiado: el de la recuperación de la tradición oral, que se ha perdido y que es necesario recuperar. Esa idea de poder escuchar al otro cuando cuenta algo. El relato en sí no necesariamente tiene que consistir en una historia inventada: puede ser un relato vivenciado. Por eso es importantísimo recuperar esos momentos con los chicos. Por eso, una de las actividades que proponemos para las vacaciones es la del relato, del "... te voy a contar algo que me pasó", que las abuelas pueden realizar mientras cocinan, por ejemplo, subiéndolos arriba de la mesada.

Aunque no lo parezca, éste es otro acto de promoción de la lectura, porque es un vínculo que se genera entre la abuela y el nieto a través únicamente de la palabra y del relato, y de la recuperación del valor del relato oral. También aparece la posibilidad de la lectura en voz alta. Muchas veces decimos que a los chicos no les gusta leer, pero en nuestra experiencia no hay chicos que se resistan a la idea de que un adulto les lea.

Por otro lado, hay muchos programas que amplían el acceso al libro, basados en espacios que, a diferencia de las bibliotecas tradicionales, son espacios amables y que de alguna manera disponen a la lectura. Y también hay propuestas de capacitación al docente, ya que en caso de la promoción de la lectura éste se vuelve el mediador por excelencia.

Colaboración: Rocío Brescia, especialista de Fundación Leer. (www.leer.org).



La Cocina de REGION®

Waffles gourmet

Ingredientes (8 porciones)

- 2 tazas de harina.
- 1/2 cdita de sal.
- 3 cditas de polvo de hornear.
- 2 huevos.
- 1/4 taza de leche.
- 1/2 taza (100g) de manteca o margarina derretida o de aceite.
- 1 pote de queso crema.
- Rabanitos.
- 2 cdas de jugo de limón.
- Sal.
- Pimienta.
- 1 latita de caviar negro.

harina, sal y polvo de hornear. Mezclar las yemas, la leche, la manteca fundida sobre calor suave. Añadir los ingredientes secos cernidos y mezclar. Batir las claras a nieve, con una pizca de sal.

Echarlas sobre la masa anterior y mezclarlas con un movimiento lento de batido. Calentar la wafle- ra y echar en ella la masa, tapar y cocinar pocos minutos de cada lado, a fuego mediano.

El waffle estará listo cuando no se desprende mas vapor.

Mezclar el queso blanco con el limon, rabanitos picados, sal y pimienta. Abrir la lata de caviar. Servir los waffles con el queso blanco y caviar encima.

Preparación

Cernir (pasar por un tamiz, co- lar) juntos los ingredientes secos:



la barra
CASA DE COMIDAS

empanadas - pizzas - pastas - milanesas - carnes

C. GIL 583 - Tel: (02954) 42-5565

INCORPORA SABOR PAMPEANO A TU NEGOCIO

India
Productos Artesanales

AMPLIA LINEA EN CONSERVAS Y MERMELADAS

DISTRIBUCION EN SANTA ROSA Y EN EL INTERIOR

Tel: (02954) 411561 / 15-887978
Consultas: india-co@cpenet.com.ar

www.indiaco.com.ar

APCI Asociación Pampeana de Cultura Inglesa
Sede del Buenos Aires Open Centre

Preparación sources for UNIVERSITY OF CAMBRIDGE ESOL Examinations

Inscripción abierta desde el 1° de Agosto al 2 de Septiembre de 2011

Oliver 246 02954-412474 apci@cpenet.com.ar

COMPRA AHORA Y COMENZA A PAGAR EN OCTUBRE

ZAPATERIA **La Villa**

Obtené YA tu crédito personal

Requisitos: 1) DNI
2) Ultimo recibo de sueldo
3) Ultimo recibo de algun servicio o impuesto

R. S. Peña 1265 • Telefax: 56-1058
Mitre y O'Higgins • Tel: 56-1057

Hital
Autoservicio

Te conviene. Es de acá.

- Atención Personalizada
- Verduras y Frutas de 1° Calidad
- En carnes, siempre lo mejor

González 745. Tel (02954) 425904
Duarte y Castro. Tel (02954) 438644
México 1658. Tel (02954) 423761

de La Pampa Tel: 42-2303 - Emergencias Tel: 105 - Defensa Civil Tel: 103 - Red de Emergencias Tel: 42-2594 - Ayuda al Suicida Tel: 0800-99-99099 - Tel: de la Esperanza Tel: 45-5200 - Bomberos Tel: 43-3860 Tel: 100 - Coop. de Electricidad Tel: 41-2200 - Emergencias. Escapes de Gas Tel: 42-8443 / Agua en Via Publica Tel: 45-5320

Viajes 42-2927 - Alquiler de autos sin chofer: 41-7171 / 43-5770 - Aerolíneas Argentinas 43-3076 - Expreso Alferino 45-3780 - Radio Taxis: 43-3333 / 43-8882 / 43-7777 / 43-0000 - Remises: 43-7700 / 43-8600 / 43-6950 / 45-5355 / 43-7000 - Viceconsulados de España 45-8935 - Viceconsulado de Italia 45-5575

9203 - Mercado Artesanal Tel: 43-0168 - Centros de Salud: Hospital 455000 / Asistencia Publica 453300/31 / Clinica Modelo 434454 / C. Psiquiátrica Imago 424896 / Polimedic 454777 / Sanat. S. Rosa 457000 - Servicios de Urgencia: Emergencias S.A. 456056 / S.E.M. 107 y 427112 / Urgencias EMEPA 424096

Teatro, Espectáculos, Museos

TEATROS

• **ATTP:** José Luro y Bolivia Reservas al Tel: 419306

-Dom. 21 a las 21 hs: Adelma presenta a "Toti Mansilla y Graciela Recalde". Noche de Tango. \$ 30 y \$ 15 descuento a jubilados, asociados a ADU y estudiantes.
 • **María Teresa Pub:** Rivadavia y Lagos. Tel: 1550-1600
 -Sáb. 20 a las 23:30 hs: Show musical en vivo con "Juancy Gimenez".
 • **Casino Club Santa Rosa:** Ruta 5 Km. Tel: 45-4794. Entrada \$ 3, antes de las 19 después:



-Vie. 19 y sáb. 20 a las 21:30 hs: "Fotos viejas" obra teatral de Omar Lopardo interpretada por el Grupo de Teatro La Escalera-UNLPam. \$ 20
 • **Español:** Lagos 44 tel: 455325
 -Mié. 24 y jue. 25, cuatro funciones, a las 9, 10:30, 14 y 15:30 hs: "Don Fresquete buscando a su autora", Teatro Infantil a cargo de Daniel Mastandrea. Homenaje a María Elena Walsh.



-Vie. 19 a las 23:30 hs: "Incanto". \$ 5
 -Sáb. 20 a las 23:30 hs: "David Bolzoni" \$ 10
 • **Quincho Parque Luro:** Ruta 35 -Dom. 21: Almuerzo y Show en vivo con Federico Fernández, guitarra y voz. Picada regional y asado al asador. \$ 70 s/beb.
 -Lun. 22: Almuerzo y Show en vivo c/ asado al asador. Reservas: 415649

MUSICA Y ESPECTACULOS.

• **Auditorio CMC:** Quintana 172

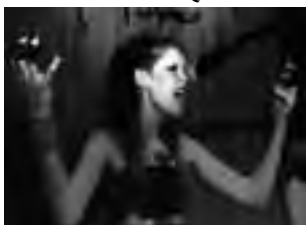

-Vie. 19 a las 20 hs: Dúo musical "Trapecio" presenta "Indigna". \$ 25
 -Sáb. 20 a las 20 hs: "Hace mucho que te quiero", cine debate del filme de Philippe Claudel. 115 min. Gratis
 • **Frida:** Alvear 42
 -Vie. 19 a las 22 hs: 2° Festival Solidario "Por la leche para los mendederos". Actúan Vetustos, Síncopa, Sucios, Kyrios y otros.
 • **Teatro Español:** Lagos 44



-Sáb. 20 a las 21 hs: "Momentos de tango", un camino en tiempo de tango, entre bullicios rítmicos y nostalgias solapadas. Ilda Susana en voz, Juan Cruz Santa Juliana y Martín Díaz en guitarras. Bailarines: Juan Martín, Margel y César Gómez. Actrices: Maribel Cowan y Gabriela Muñoz. \$ 30

MUSEOS, CHARLAS, EXPO'S

• **Concejo Deliberante**
 -Muestra fotográfica de Rafael Echaniz y Gustavo Gaggero. Gratis. Durante el mes de agosto.
 • **Hecho en S. Rosa:** Expone Marta Enríquez. Muñequería country y muñecos soft. Hasta el dom. 21. En «La Anónima», Ameghino 1.250.
 • **Museo Provincial de Artes:** Villegas y 9 de Julio. Tel: 427332. S. Rosa. Vis. guiadas. Lunes a viernes: 8 a 20 hs- sábados, domingos y feriados: 18 a 21:30 hs. Gratis
 -Vie 19 a las 20 hs: Inauguran muestras "Xilografía Catalana Contemporánea" de Gallego, Mateu y Vidal; "Juguetes Para Niños No Globalizados" de Alvarez y "Negro Chino Color Boreal II", de Beatriz Pagés. Hasta el 5/9
 • **CMC:** Quintana 172 Tel: 455324
 Exposiciones gratis: Lun. a jue. 7:30 a 22:30, vie. 7:30 a 23 hs. Sáb. 9 a 13 y 17 a 23 hs. Dom. 18 a 22 hs.
 -Muestra "Las mil caras del arte", exposición plástica de alumnos de la Escuela N° 1 de Irregulares Motores. Hasta el 24/8.
 • **Museo Prov. de Historia Natu-**

ral: cerrado por obra de ampliación.
 • **La Cinacina:** Río Negro 931
 -Museo Atelier: Todos los días de 10 a 12 y de 17 a 19 hs. Gratis. Visitas guiadas llamando al 1561-2699.
 • **Museo «Olga Orozco» - Toay:** Av. Reg. 13 de Caballería 1102. Tel: 38-1998. Lun. a vie. 9 a 12 y de 14 a 17 hs. Fin de semana 17 a 20 hs. Visitas guiadas. Gratis.

OTRAS OPCIONES

• **Estancia «La Malvinas»**
 -Parque Don Tomás. -Lun. a vie. 8 a 20 hs; sáb, dom. y feriados 10 a 12 y 16 a 20 hs. Visitas guiadas llamar al: Tel. 43-6555. Gratis
 • **Minizoo del Club de Caza:** Av.

Perón y Paloma Torcaza, Toay. Mié. a lun. de 9 a 20 hs: 17 especies regionales, jabalí, ñandú, ciervo, liebre mara, guanaco. Camping, juegos, piscina, buffet. \$ 6
 • **Jardín Botánico:** Chimango a media cuadra de Av. Perón. Especies autóctonas e implantadas. Sáb. y dom. de 11 a 17 hs. Escuelas/grupos solicitar turnos al te: 452600, int. 2096. Gratis
 • **Reserva Parque Luro:** A 35 km. Tel: 49-9000. Todos los días incluso feriados de 9 a 19 hs. Museo El Castillo, camping, proveeduría, senderos autoguiados, 1.600 has. Ingreso \$ 1 nac. \$ 4 extranj. Visitas guiadas \$ 2 nac. \$ 8 extranjeros.

Otras sugerencias

En General Acha
 -Sáb. 20 a las 21 hs: 9° Coral La Pampa en General Acha. Participación del Coro Lihué y el Coro Ayuntún, presentando el Concierto "20° Aniversario del Coro Lihué" Organiza: Coral de La Pampa. Auspicia: Subsecretaría de Cultura. Lugar: Teatro Padre Ángel Buodo. General Acha.
En Quehué
 -Dom 21 a las 19 hs; 9° Coral La Pampa en Quehué con la participación del Coro Municipal de Quehué, el Coro Municipal "Sentires" de General San Martín y el Coro "Lo-

cos por la música" del Servicio de Psiquiatría de General Acha. En la Escuela N° 32 de Quehué.
En Realicó
 -Dom. 21 a las 20:30 hs: 1er Festival Folklórico en Realicó, festejando el Día Mundial del Folklore (22 de agosto). Presentación del CD "Cuando Realicó sueña" con la participación de músicos y compositores locales. Espectáculo musical con la actuación de numerosos artistas y ballets. Organizan: Biblioteca Popular "Presidente Avellaneda" y Grupo Cultural Independiente. Lugar: Centro de Jubilados de Realicó.

Cines en Santa Rosa

• **Don Bosco** - Tel: 56-0700.
 -Vie. 19 a las 21 hs.
 -Sáb. 20 y dom. 21 a las 21 y a las 23:15 hs- Lun. 22 a las 21 hs. -Mar. 23 y mié. 24 a las 22 hs: «El Planeta de los Simios (r)evolución». HD2D \$ 30
 -Vie. 19 a mié. 24 a las 19 hs: «Los Pitufos». 3D \$ 30

Amadeus - Tel: 41-4490.
 -Vie. 19 y sáb. 20 a las 22:15 hs.
 -Dom. 21 a las 20 y a las 22:15 hs. - Lun. 22 a las 22:15 hs. -Mar. 23 y mié. 24 a las 21:30 hs: «Loco y estúpido amor». \$ 20
 -Vie. 19, sáb. 20 y lun. 22 a las 20 hs: «Cars 2». En 2 D \$ 20

Reflexología
 Jorge Antonio Gómez
 TURNO: Tel. 411383 de 17 a 20 hs.
 Atención: lu. a vie. 9 a 12 y 16 a 20 hs.
Digitopuntura
CERVANTES 253 - Santa Rosa

FARMACIAS DE TURNO EN SANTA ROSA	
Los turnos son desde las 8:30 del día indicado hasta las 8:30hs. del día siguiente	
VIERNES 19/8	LUNES 22/8
BUTALO - Unanue 366/372.....430804	CENTER FARMA - San Martín 385.....413300
INTEGRAL - Juan Schmidt 1058.....410809	ESPAÑA S.C.S. - Gil y España.....425169
PAMPA S.R.L. - España y Marmol.....430862	LAGOS - Pico 336.....413746
POLYFARMA - 1° de Mayo y R.B. Diaz.....417400	LIBERTAD - Unanue 514.....431903
QUINTANA - Quintana N° 198.....413757	LUTILSKY - Luro e Yrigoyen.....410381
SABADO 20/8	SANTA CECILIA - Spinetto 897.....414444
CALAMARI - Luro 56.....424382	ANDRADA - R. S. Peña 929.....425730
DON BOSCO - Coronel Gil 15.....423101	AUSTRAL - Ameghino y Valera.....415100
FELICE - Pico y Juan B. Justo.....411333	CAZAUX - Garibaldi 498.....415600
FERRERO - Argentino Valle 572.....417617	MAYRA - Raúl B. Diaz 364.....429667
LA CLINICA - San Martín 437.....438734	PASTEUR - Escalante y Pico.....410110
VITALFARMA - Ameghino 713.....410500	SAN DAMIAN - Spinetto 598.....421216
DOMINGO 21/8	MARTES 23/8
BORTHURY - Luro 1.140.....411911	ACEVEDO - Belgrano (N) 305.....417001
COSTABEL - Uruguay 350.....425273	AMERICANA - L. de la Torre 418.....421914
DEL ROSARIO - 9 de Julio 44.....416200	ECONOMED - España y B. Mitre.....410400
DEMARIA - Belgrano (Norte) 672.....427297	EL MATE - México 698.....455155
PALASCIANO - Yrigoyen y Moreno.....416400	GALENO GAMMA - Quintana N° 1.....422311
PIO XII - Ameghino y Pio XII.....427400	GUGLIARA - San Luis 397.....438643
JUEVES 25/8	ALSINA - Alsina 351.....414546
DAVIT - Telén y San Luis.....437829	NORTE - Escalante 52.....425261
SANSINANEA - Pueyrredon y Larrea.....426300	VAZQUEZ - Schmidt 1546.....417138

FARMACIA Y PERFUMERIA
 • Perfumería • Accesorios • Cosméticos
Sol
 Av. San Martín y Urquiza
 ENVIOS A DOMICILIO
 Tel: (02954) 418-006
 farmaciadelosol@cpenet.com.ar

Legislando para el bienestar y progreso pampeano.

Películas de la Semana



• **«El planeta de los Simios (r) evolución»:** Will Rodman es un joven científico que lleva adelante una gran investigación en simios, con el fin de hallar una cura contra el Alzheimer, enfermedad que afecta a su padre. Uno de esos primates -al que llaman César- experimenta una evolución en su inteligencia tan notable, que Will decide llevarlo a su casa para protegerlo y enseñarle. Pero cuando César se siente traicionado por los humanos, se rebela para liderar una espectacular carrera hacia la libertad de su especie confrontando a humanos contra simios, poniendo en peligro nuestro lugar como raza dominante del planeta, en una extraordinaria combinación de acción y efectos especiales. Con James Franco, Freida Pinto, Tom Felton, Tyler Labine, Andy Serkis y otros. Acción y ciencia ficción. En castellano. SAMI3. 105 min.

• **«Cars 2»:** Regresa a la pantalla por estos únicos días el "Rayo" McQueen y la adorable grúa Mate con una aventura, de épicas proporciones por París, Londres e Italia, donde McQueen compete contra los mejores autos del planeta, y Mate intenta salvar al mundo... Aventuras animadas para toda la familia. En 2D. Hablada en castellano. ATP. 110 min

• **«Loco y estúpido amor»:** A los cuarenta años, el ordenado y conservador Cal Weaver está viviendo el gran sueño: un buen trabajo, una linda casa, unos hijos encantadores, y además, está casado con su amor de la secundaria. Sin embargo, cuando Cal se entera de que su esposa Emily lo ha engañado y le pide el divorcio, su vida "perfecta" se desmorona rápidamente. Lo que es peor, en el mundo de los solteros de hoy, Cal -quien hace décadas que no sale con una chica- es el arquetipo de la torpeza. Con Steve Carell, Ryan Gosling, Julianne Moore, Emma Stone, Analeigh Tipton, Jonah Bobo, Joey King, Marisa Tomei, Beth Littleford, John Carroll Lynch, Kevin Bacon, Liza Lapira y otros. Comedia. SAMI3. 115 min.

• **«Los Pitufos»:** Basada en la entrañable serie animada de los 80, "Los Pitufos" con los personajes de Peyo, llegan a la pantalla grande. Con Hank Azaria, Neil Patrick Harris, Jayma Mays, Sofía Vergara y otros. Animación y aventuras. ATP. En 3D. 100 min.



La Cultura es la Fuerza de los Pueblos
GOBIERNO DE LA PAMPA

TOYOTA LAND CRUISER PRADO
BHASSA CONCESIONARIO OFICIAL
TOYOTA
 EN SANTA ROSA: Av. Spinetta 1.408
 Tel: (02954) 435-770 / 426-513 / 424-000
 EN GENERAL PICO:
 Calle 13 N° 352 / Tel: (02303) 425-039
 EN TRENQUE LAUQUEN: Av. G. Salinas 1.342
 Tel: (02392) 432-060 - Bn. As.

Sergio Soria ALARMAS
 SEGURIDAD INTEGRAL
 La Seguridad para todos los momentos!
 Tel: (02954) 414201
 Cel: (02954) 15-477850
 Edison 1.118 / S. Rosa

ORTOPEDIA NEO
 Estudios biodinámicos digitales
NEO
 www.ortopedianeuro.com
 Tel: (02954) 415-6534
AV. URUGUAY 32

28 agencia
DELIVERY 389428 389431
DOMINGO A LA MAÑANA ABIERTO
 - AV. ESPAÑA Y AV. MITRE
 - RAUL B. DIAZ 650.
 ASUNCION DEL PARAGUAY